

9.2

2019 令和元年
酒田市広報 No.333

私の街
さかた

KOHO
SAKATA

夏の終わり

儂はかなく、仄ほのかに



農学博士
藤井 弘志さん
Fujii Hiroshi

スマート農業の酒田へ

大宮町に今年設置されたスマート農業研修センター。そこで農家の方々に熱弁をふるうのは、昨年11月に市長政策参与になり、酒田の農業の*スマート農業推進に力を入れる藤井弘志さんです。

稲の声が聞こえるか

現在、山形大学の教授として研究に取り組む傍ら、本市のスマート農業の推進にも取り組んでいる藤井さん。酒田市出身であり、酒田の稲作には昔から関心があったのに加え、山形県職員時代に出会った農家の熱い思いと技術力に惹かれ、酒田の稲作をどうにかしたいと思ったそうです。

「師匠と呼んでいる庄内の農家の方と会うたび『稲の声が聞こえるか』と言われます。まだ私はその域に達していませんが、そんな農家の方がいるというところに強く惹きつけられます」

そう語る藤井さんですが、高い稲作の技術がある酒田だから

*ロボット技術や情報通信技術(ICT)などを活用する新たな農業

Contents

もくじ / 9月2日号

- 2 さかたの風/ジオパークリレーコラム
- 4 特集/新潟・庄内デスティネーションキャンペーン
日本海美食旅
- 6 写真特集/酒田港まつり
- 8 市政ピックアップ
消費税引き上げに伴う料金改定/令和2年度保育所・認定こども園利用申し込み/幼児教育・保育の無償化/るるんパスの運行内容変更 ほか
- 19 情報ボックス/さかた情報ひろば
- 26 各種相談/はんこたんな/休日診療所 ほか
- 27 すくすく子育て講座/酒田の旬
- 28 ズームアップ酒田
- 30 ボイスオブアランマーレ
- 31 サカタスタイル/編集後記



MUHOKEI & TOBISHIMA ISLANDS GEOPARK
鳥海山・飛島ジオパーク
日本海と大地がつくる 水と命の循環
鳥海山・飛島ジオパーク

Relay Column

リレー コラム

第56回

ジオがつなぐ海底噴火と神社

旧本荘市の市街地の北、子吉川の北側の高台に、新山公園があります。この公園には、裸参りで有名な新山神社もあります。鳥海山と子吉川、市街地そして日本海を一望できる見晴らしの良さで、地域の人から親しまれています。

新山公園では、標高約140メートルの丘が南北方向に並んでいます。実はこの丘は、約760万年前に海底火山の噴火によってでき

た「新山安山岩」できています。海底火山の噴出物が堆積し、その後数百メートル隆起して、現在の高度になったのです。「新山安山岩」を最もよく観察できる場所は、新山神社の真下にある「椿森」です（ここにはヤブツバキが群生しています）。「椿森」では、岩山の崖に、マグマが水中で砕けて角礫の塊となった凝灰角礫岩や凝灰岩などを観察できます。か



▲椿森の新山安山岩と石仏

す。ここは、海底噴火と神社がつながる面白い場所の1つです。



秋田地学教育学会
板垣 直俊氏

関市交流観光課観光戦略係 ☎26-5759

こそスマート農業を活用する意味があると言います。「衛星画像やドローンで撮影した画像データから田んぼごとの稲の育ち具合などを『見える化』することができま。科学的なデータに基づいた栽培管理が大切で、そこに酒田の農家の方が培ってきた経験、技術が生きてくるんです」

「FARM」 「FARM」 「FARM」

「現在の稲作は酒田に限らず担

い手不足、気象の変化などといった課題を抱えていて、それが一因となり米の生育・収量にばらつきが出ている」と現状を捉える藤井さん。「スマート農業と言えばトラクターの自動運転などが注目を集めがちですがそれだけではない。良い米を作るという『こと』を成すためには『もの』の進歩だけではなく、それを使う『ひと』の判断力、技術力が大切で、スマート農業の本質を理解するための研修が欠かせな

い」と教えてくれました。今後はモデル地区での実証実験や実際にデータを活用するためのシステム作りをしていくことで、より酒田のスマート農業を具現化させていくつもりだという藤井さん。「まだ全国でスマート農業で実践的な営農に至っていないところはない。ここ酒田の美しい田んぼを守りながら『スマート農業』といえ酒田』と言われるようにしていきたい」

空に飛び立つドローンのように、藤井さんの起こす風に乗って酒田の農業も新たな時代へと飛び出そうとしています。



▲今年全10回開催されるスマート農業実践研修会では、講師も務める。

新潟・庄内エリア デステイネーションキャンペーン

新潟・庄内 ガストロノミー



日本海美食旅

関市交流観光課観光戦略係 ☎26-5759



デステイネーションキャンペーン(DC)つてなに?!

JRグループが実施する国内最大級の観光キャンペーン。DC開催エリアには、期間中鉄道などを利用して多くの観光客が訪れます。期間/10月1日(火)~12月31日(火)

どんなイベントがあるの?!

新潟~酒田で新潟・庄内の食と景観を楽しむ新観光列車「海里」

★10月5日~運行開始!

新潟~酒田(下り)の車内では、新潟古町花街にある3つの料亭が調理した四季折々の日本料理メニューを提供します。

・酒田~新潟(上り)では「アルケツチャーン」オーナシエフ奥田政行氏監修のイタリアンを四季折々のメニューで提供します。

・美しい日本海の景観を眺めながら美食旅を楽しめる「日本海ビューダイニング」。

日本海が見える区間は速度を落とし運転します。



酒田市内のメインイベント

おいしい食の都庄内酒まつり
 美食・美酒県山形の全酒蔵66種類
 の日本酒が勢ぞろい!



日時/10月12日(土)正午~午後6時
 場所/中町モール
 内容/日本酒の試飲・販売、地元食材を使った料理提供ブースの出店、ステージイベントなど
 費用/1千円(日本酒の試飲チケット前売りは12枚、当日は10枚)
 前売り券販売/セブンイレブン、ローソン、ローソンチケット(Lコード:23128)、チケットぴあ(Pコード:643390)、庄内エリアの各酒販店、マリーン5清水屋、市役所地下売店など



おいしいイベント盛りだくさん

湊町酒田の粋な料亭文化「北前料理 酒田湊膳」キャンペーン

酒田の郷土の味を必ず1品以上加えた「北前料理 酒田湊膳」を提供。注文の方にはもれなく各店お勧めの日本酒などを1杯サービス。
港町・酒田寿司キャンペーン

DC庄内エリアガイドブックを持参した方に地魚のにぎりを1貫サービス。酒田の多くの寿司店では北前料理などの割烹料理も提供しています。
DC企画商品限定！日本海美食旅ラベル「酒田の地酒」付き舞娘御膳

DC期間中の企画旅行の方が対象。舞娘茶屋相馬樓で、酒田舞娘の踊りの鑑賞と、豪華な舞娘御膳に日本海美食旅ラベルの酒田の地

酒が付いた昼食を提供。

酒田柳小路「北前横丁」屋台村クーポンキャンペーン

酒田北前横丁内の10店舗で、DC期間中、DC庄内エリアガイドブック持参の方を対象に、料金から500円を割り引き。

DC特別企画「酒田まめほの香」キャンペーン

「まめほの香」を使った料理を市内飲食店で提供。各種イベントでは「もちまき」や振舞いを実施。

酒の酒田 美酒めぐりをタクシーで「美酒探訪タクシープレミアムコース」

世界が認めた酒田の日本酒酒蔵を、希望に合わせてタクシーで訪問するプランを提供。酒蔵で試飲したり、旬の食事を楽しんだりできる。

おいしい食の都庄内 各種キャンペーン

庄内西洋料理キャンペーン

庄内の西洋料理店が腕によりをかけた、旬の庄内産食材を使ったオリジナルメニューを提供。シェフおすすめの地酒も一緒に味わえる。
ずわいがにキャンペーン

他の地域に先駆けて漁獲期を迎える庄内浜のズワイガニ。冬の味覚の代表格「寒ずわい」をいち早く地元のお店で楽しめる。

地酒で乾杯キャンペーン

キャンペーン協力店に「DC庄内エリアガイドブック」を持参するか「やまがた庄内観光サイト」の特集ページをスマートフォンで提示すると、乾杯用の地酒を1杯無料で提供。



今回のDCは「日本海美食旅」(ガストロノミー)をキャッチフレーズに「おいしい食の都庄内」の美食・美酒を広く全国に発信し、国内外から誘客を図るとともに、地域の観光力を高め、交流人口の拡大による地域の活性化を目指しています。

ぜひ皆さんもこの機会に、さまざまな体験をしてみてください。また離れている家族や友人へDCイベントを紹介し、酒田の街に誘ってみては。

詳しくはDC庄内エリアガイドブックまたは「やまがた庄内観光サイト」(「庄内観光」で検索)をご覧ください。

◆DC庄内エリアガイドブックは、酒田駅、山居倉庫など本市の主要な観光施設に配置する予定です。





酒田甚句流して金賞を受賞した酒田南高等学校



写真
特集

酒田港まつり

8月2日から3日にかけて行われた酒田港まつり。

灼熱の太陽が日本海へと身を潜めるころ、人々が集まり活気づきはじめる港町酒田。短くも熱く盛り上がった2日間を写真で振り返ります。



Snapshot

キ リ ヌ キ
Ki·Ri·Nu·Ki!



八鍬さんご家族
ママ、パパ、
あおばくん、あかりちゃん、あさひくん
毎年見にきています!



森さん、山家さん
米沢からきました!



るなさん、ふうまさん、りこさん
今年も3人できたよ!

消費税率引き上げに伴う 市の施設使用料などの改定について

10月1日より消費税率が地方消費税と合わせて8割から10割に引き上げられることに伴い、市の施設使用料などが改定されます。改定後の使用料などは、原則として10月1日以降の利用分から適用されます。

詳しくは、各担当課および施設などへ問い合わせてください。
引き上げ対象とならないもの／各種証明手数料、市営住宅使用料、墓地永代使用料

水道料金・下水道等使用料に係る経過措置（9月30日以前からの継続使用分）

9月30日以前から継続して水道および下水道を使用している方の使用料などは、使用した期間と料金の請求時期にずれがあるため、経過措置が適用されます。また地域によって水道メーターの検針日が異なるため、下表の時期から新料金が適用されます。

※下水道等使用料／下水道使用料、農業集落排水処理施設使用料、合併処理浄化槽使用料

地域など	酒田地域・八幡地域（簡易水道等の地区以外）	飛鳥地区	八幡地域の簡易水道等の地区・松山・平田地域
新料金となる時期	12月分（翌年1月納付分）以降	11月分（12月納付分）以降	11月分（11月納付分）以降
検針時期など	2か月ごと（2か月分の使用水量を2で割って料金を算定し、毎月請求）	毎月20日ごろ	毎月初め

◆料金など詳しくは問い合わせください。また市ホームページ、上下水道部ホームページでも詳しくお知らせする予定です。
問 上下水道お客さまセンター
☎ 22-1811

2019年10月1日、消費税率・地方消費税の税率は10%へ。

※10%のうち2.2%は地方消費税です。



なぜ、税率が上がるんですか？

日本では高齢化が進み、社会保障の費用は増え続けています。みんなが安心できる社会にするためには、安定した財源を確保し、社会保障制度を次世代に引き継ぐとともに、全世代型へ転換していく必要があります。そのためには10%への税率の引上げが必要です。

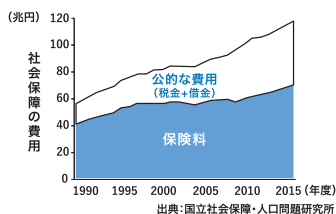

引上げ分は何に使われるのですか？

引上げ分は、消費税・地方消費税ともに、全世代を対象とする社会保障の充実と安定のために使われます。例えば①待機児童の解消、②3歳から5歳までの幼児教育・保育の無償化、③真に支援が必要な学生の高等教育（大学など）の無償化、④介護職員の処遇改善、⑤所得の低い高齢者の介護保険料の軽減、⑥所得の低い年金受給者への給付金の支給などです。



家計や景気への影響は大丈夫ですか？

税率引上げに伴う家計への負担を減らすため、飲食料品（お酒・外食を除く）と新聞（定期購読契約、週2回以上発行）に係る税率を8%に据え置きます（軽減税率制度）。

このほか、家計や景気への影響を緩和するための各種対策を実施します。



プレミアム付商品券



自動車や住宅の購入等支援



キャッシュレス決済でのポイント還元

知っていますか、地方消費税

一般に「消費税」と言うのは、消費税(国税)と地方消費税(地方税)を合計したものです。地方消費税収は、地方自治体の貴重な財源として、住民の皆様の身近な行政に生かされています。

政府広報 消費税

検索



●今回改定される施設使用料などの名称と問い合わせ先

	施設使用料など	問い合わせ先
健康施設	休日診療所使用料	市健康課健康係 ☎24-5733
	市民健康センター使用料	
	中町にぎわい健康プラザ使用料	
コミュニティ施設など	各コミュニティ(防災)センター使用料	市まちづくり推進課地域づくり係 ☎26-5725
	青沢克雪管理センター使用料	
	とびしま総合センター使用料	とびしま総合センター ☎95-2001
	交流ひろば使用料	市地域共生課移住定住係 ☎26-5612
	中央公民館使用料	中央公民館 ☎24-2991
	公益研修センター使用料	東北公益文科大学図書館 ☎41-1177
	滝の里ふれあい館使用料	市福祉課地域福祉係 ☎26-5731
	身体障害者福祉センター使用料	市福祉課障がい福祉係 ☎26-5733
	大沢農産物加工所使用料	市農政課総合農政係 ☎26-5792
	松山農産物加工所使用料	
	浜中農村研修センター使用料	
	みどり館使用料	
	やまもと農村交流センター使用料	
	スマート農業研修センター使用料	
	悠々の杜活性化施設使用料	
	各農村環境改善センター使用料	
	各農村公園使用料	市農林水産課田園整備係 ☎26-5754
	酒田市公園会館使用料	市土木課公園緑地係 ☎26-5745
	八幡タウンセンター交流ホール使用料	八幡総合支所地域振興課 ☎64-3111
	平田健康福祉センター使用料	ひらたタウンセンター(平田総合支所地域振興課健康福祉係) ☎52-3911
ひらた農村コミュニティカレッジ拠点施設使用料		
ひらた生涯学習センター使用料	ひらた生涯学習センター ☎54-2211	
北保ほたるの里公園使用料	平田総合支所建設産業課 ☎52-3914	
酒田勤労者福祉センター使用料	酒田勤労者福祉センター ☎26-2644	
各スポーツ施設使用料	市スポーツ振興課施設係 ☎43-6658	
駐車場	市営駐車場使用料	市都市デザイン課地域公共交通係 ☎26-5756
	観音寺駐車場使用料	八幡総合支所建設産業課 ☎64-3114

	施設使用料など	問い合わせ先
学校	市立学校校舎使用料	市教育委員会企画管理課施設係 ☎26-5774
	市立学校屋外運動場照明施設使用料	
文化・芸術施設	希望ホール使用料	希望ホール ☎26-5450
	松山城址館、茶室翠松庵使用料	松山城址館 ☎61-4885
	旧鑑屋入館料	旧鑑屋 ☎22-5001
	市立資料館入館料	市立資料館 ☎24-6544
	松山文化伝承館入館料	松山文化伝承館 ☎62-2632
	阿部記念館入館料	阿部記念館 ☎62-2925
	酒田市美術館観覧料・使用料	酒田市美術館 ☎31-0095
	土門拳記念館入館料	土門拳記念館 ☎31-0028
	清亀園使用料	清亀園 ☎23-0388
	出羽遊心館使用料	出羽遊心館 ☎31-3737
温泉施設	八森温泉「ゆりんこ」入浴料・使用料等	八森温泉「ゆりんこ」 ☎64-2001
	湯の台温泉「鳥海山荘」入浴料・使用料等	湯の台温泉「鳥海山荘」 ☎61-1727
	鳥海高原家族旅行村入浴料・使用料等	鳥海高原家族旅行村 ☎64-4111
	小林温泉入浴料・使用料等	市交流観光課観光戦略係 ☎26-5759
	悠々の杜温泉施設入浴料	悠々の杜温泉施設 ☎61-7520
観光施設	山王くらぶ入館料・使用料	山王くらぶ ☎22-0146
	眺海の森天体観測館入館料	眺海の森天体観測館 ☎61-4012 (閉館時は松山文化伝承館 ☎62-2632)
	眺海の森外山ロジック使用料	市交流観光課観光戦略係 ☎26-5759
	眺海の森展望休憩所使用料	
	眺海の森ふれあい研修施設使用料	眺海の森ふれあい研修施設 森の家 ☎54-2212
定期船	定期船「とびしま」乗船料金	定期航路事業所定期航路係 ☎22-3911
	定期船「とびしま」貨物料金	
霊園	市霊園管理料	市環境衛生課管理係 ☎31-0933
	一般廃棄物の処理手数料	
ごみなど	ごみの処分、犬猫などの死がい の焼却処分手数料(収集運搬が 必要な場合は環境衛生課へ)	酒田地区広域行政組合管理課 ☎31-2882
	水道	水道料金・加入金・下水道等使用料・工事手数料・閉栓栓手数料

令和2年度保育所・認定こども園の利用申込受付が始まります

園子育て支援課(こども支援係) ☎26-5735

条件によって利用する際の1号～3号の認定があります

保育所・認定こども園とは

●保育所

保護者の仕事や病気などの理由で保育を必要とする子どもを保育し、養護および教育を一体的に行う児童福祉施設です。

●認定こども園

幼稚園と保育所の両方の機能を併せ持ち、幼児教育・保育を一体的に提供する施設です。満3歳以上の児童は、保育を必要とする、しないに関わらず利用することができます。

利用申し込みについて

受付期間 / 10月1日(火)～11月1日

申請窓口 / 【1号認定希望】各施設へ直接【2号・3号認定希望】

市子育て支援課(総合支所地域の保育所を希望する場合は各総合支所地域振興課)へ
提出書類 / 入所申込書、2号・3号認定を希望する場合は保育を必要とする理由を証明する書類(就労証明書など)

確認書類 / 入園希望児・保護者のマイナンバーカード(または個人番号通知カード)、申請者の本人確認資料(免許証など)

◆令和2年度に出産や転入などにより、年度の途中からの利用を希望する場合も受付期間中に申し込んでください。

利用施設の決定について

来年1月下旬をめどに通知予定です。

利用施設の決定は申し込みの先着順ではなく、家庭や就労の状況に応じて、利用優先度を審査した上で調整を行います。各施設の在籍児童の状況によって受け入れ数が変わるため、希望する施設に入れない場合があります。

受付期間後の申し込みには対応できない場合がありますので、期間中の申し込みをお願いします。

認定こども園紹介コーナー

交流ひろばのエントランスに紹介コーナーを設けます。

期日 / 9月1日(日)～10月6日(日)

時間 / 【月曜～土曜日】午前9時～午後10時【日曜日・祝日】午前9時～午後5時

場所 / 交流ひろば

●各園の職員が園を紹介します

認定こども園のことを詳しく知りたい、どの園にしようか迷っているという保護者の方は、各園についてそれぞれの認定こども園の職員から直接話を聞くことができます。

日時 / 9月4日(水)、18日(水)午前10時～正午

場所 / 交流ひろば

◆詳しくは各認定こども園、交流ひろば(親子ふれあいサロン)、市子育て支援課へ問い合わせてください。

◆幼児教育・保育の無償化については、本紙12ページに掲載しています。

●表1 利用手続きの流れと支給認定

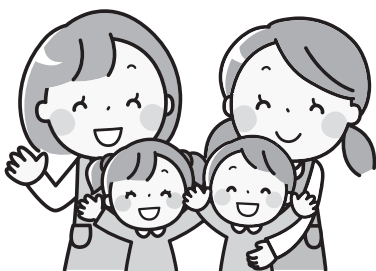
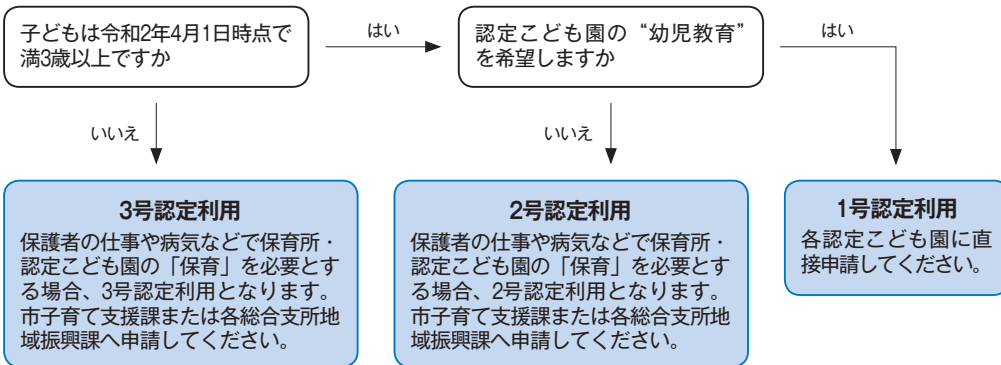

●表2 保育所・認定こども園一覧

(令和元年8月1日時点)

		施設名	所在地	電話番号	開所時間	定員	受入年齢	バス ^{※2}	
認可保育所	市立	若竹保育園 ^{※1}	若竹町二丁目11-25	22-0160	7:30~18:30	60人	2か月～ 就学前		
		浜田保育園 ^{※1}	新井田町1-32	22-1655	7:00~19:00	90人			
		松陵保育園	住吉町10-25	33-2439	7:00~19:00	90人			
	総合支所地区	八幡保育園	麓字上川原35	64-2068	7:00~18:30	140人		八幡地域内	
		松山保育園	字山田20-1	61-4820	7:00~18:30	120人		松山地域内	
		平田保育園	飛鳥字堂之後75	52-2135	7:30~19:00	150人		平田地域内	
	法人立など	亀ヶ崎保育園	亀ヶ崎三丁目14-29	22-2013	7:00~19:00	120人			
		若浜保育園	若浜町21-15	22-0325	7:15~19:00	70人			
		泉保育園	東泉町四丁目6-1	26-0044	7:15~19:00	60人			
		北新橋保育園	北新橋一丁目7-1	24-8343	7:15~19:00	90人			
		酒田報恩会保育園	栄町9-30	43-1151	7:15~19:00	90人			
		小鳩保育園	千石町一丁目5-40	22-3594	7:00~19:00	90人			
		宮野浦保育園	宮野浦三丁目12-23	31-0816	7:30~19:00	90人			
		若宮保育園	若宮町一丁目18-1	31-2245	7:30~18:30	90人			
		西荒瀬保育園	宮海字新林661	34-2255	7:00~18:30	120人		○	
		新堀保育園	木川字アラコウヤ35	93-2103	7:30~18:30	90人			
		浜中保育園	浜中字上村383-8	92-2447	7:30~18:30	60人			
		黒森保育園	黒森字草刈谷地77	92-2448	7:30~18:30	60人			
		東平田保育園	関字向126-2	94-2341	7:15~18:45	80人		○	
		中平田保育園	熊手島字道の熊興屋35	22-9627	7:00~18:30	80人		○	
		北平田保育園	漆曾根字千刈10-2	25-2850	7:00~18:30	60人		○	
		本楯保育園	本楯字前田65-1	28-2136	7:00~20:00	60人		○	
		鳥海保育園	米島字棘田48-2	28-2158	7:30~18:00	40人		○	
	子供の園	中町一丁目6-1	24-1382	7:30~19:00	40人				
		あづまこども園	東町一丁目20-9	23-7203	7:00~20:00	40人		2か月～ 3歳児	
	認定こども園	木の実こども園	あきほ町661-9	21-5580	7:00~19:00	95人		2ヶ月～ 就学前	
		酒田ふたば園	日吉町一丁目1-7	22-1224	7:00~19:00	60人			
広野保育園		広野字中通40-3	92-2445	7:15~18:15	70人				
十坂こども園		十里塚字村東山112-2	31-1670	7:00~18:30	105人	○			
うえだこども園		上野曾根字上中割49	25-2209	7:00~18:30	70人	○			
アテネ認定こども園		若原町1-44	22-2789	7:00~19:00	199人	○			
若草幼稚園・ 若草ベビールーム		日吉町一丁目4-34 (北新町一丁目1-58)	22-2132	7:30~19:00	233人	3号認定を 除き利用可			
浄徳幼稚園・ じょうとく保育園		みずほ二丁目2-4 (大町8-33)	26-1232	7:30~19:00	178人	3号認定を 除き利用可			
酒田幼稚園		寿町1-80	22-0454	7:30~18:30	106人	○			
酒田第二幼稚園		若宮町二丁目11-15	31-2255	7:30~18:30	61人	○			
天真幼稚園		富士見町三丁目2-117	22-7252	7:30~19:00	174人	○			

※1 / 若竹保育園と浜田保育園は、令和3年4月に統合し、亀ヶ崎六丁目地内に移転予定です。

※2 / バスの運行地域・時間帯等については直接園へお問い合わせください。

令和元年10月1日から幼児教育・保育の無償化が始まります

園市子育て支援課 子育て支援係
☎26-5735

●うちの子の場合は？

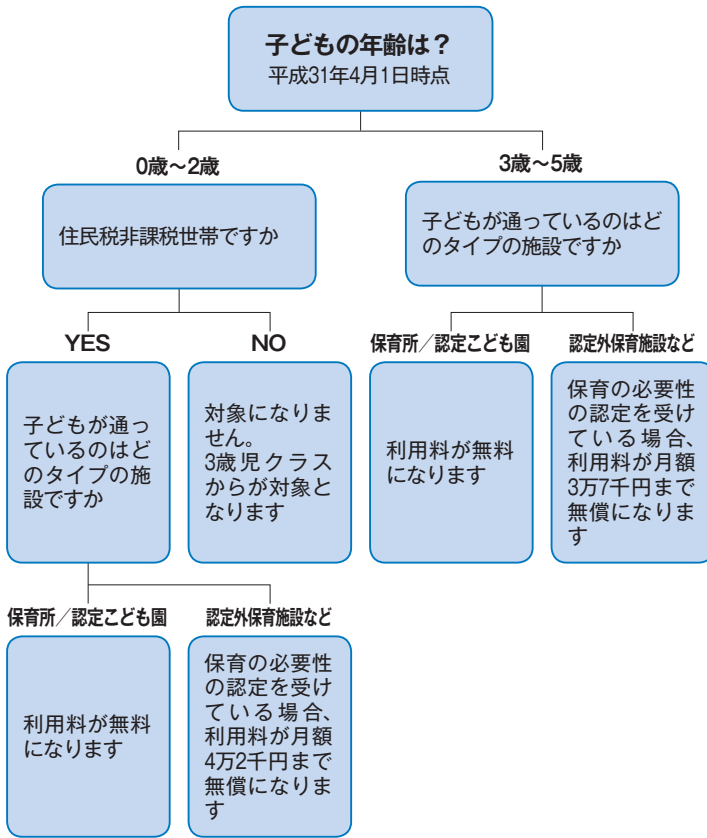

10月から幼児教育・保育の無償化が始まり、主に3歳児から5歳児の子どもの幼稚園、保育所、認定こども園などの利用者負担金（以下、保育料）が無償化されます。

●無償化の対象者

- 幼稚園、保育所、認定こども園、地域型保育、企業主導型保育事業
- 全世帯の3歳児～5歳児と住民税非課税世帯の0歳児～2歳児の

保育料（延長保育料は除く）が無償化されます。（1号認定の子どもは、満3歳から無償となります。）

- 幼稚園、認定こども園の1号認定の子どもの預かり保育/幼稚園から保育の必要性の認定を受けた子どもの預かり保育の利用料が、利用日数に応じて、最大1万1千300円までの範囲で無償化されます。
- 認可外保育施設など/市から保育の必要性の認定を受けた子どもの認可外保育施設、一時預かり事業

業、病児保育事業、ファミリー・サポート・センター事業（預かりのみ）の利用料が無償化されます。

3歳児～5歳児は月額3万7千円、住民税非課税世帯の0歳児～2歳児は月額4万2千円までの利用料が無償化されます（幼稚園、保育所、認定こども園に入所していない子どもが対象）。

●保育の必要性の認定

認定こども園の預かり保育や認可外保育施設などを利用している子どもが無償化の対象となるためには、子育てのための施設等利用給付の認定申請が必要です。認定申請書に、保護者の就労証明書などを添付し、9月30日(月)まで、子育て支援課へ提出してください。

◆申請用紙は、同課または利用している施設で配布します。

◆幼稚園、認定こども園の1号認定の子どものうち、すでに保護者の就労証明書などを提出している方は、認定申請書のみ提出してください。

●無償化の対象外となる費用

保育料以外の給食費、通園送迎費、その他幼児教育の質の向上のため必要と認められている費用は、保護者の同意を得た上でこれまで通り保護者負担となります。これまで保育料に含まれていた、保育

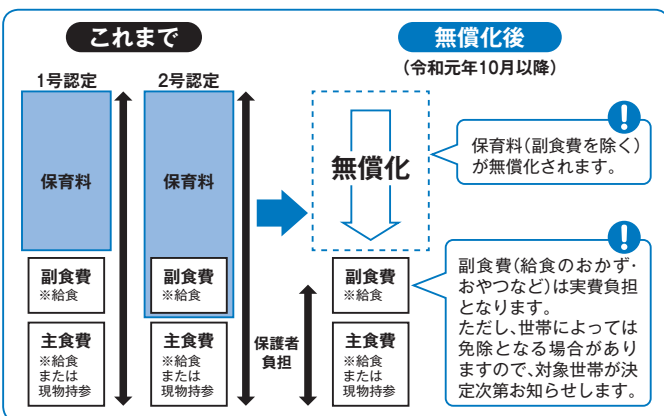

所・認定こども園の2号認定の子どもの副食費（おかずやおやつなど）は、幼児教育・保育の無償化に伴い、施設に直接納付することとなります。詳細は、各施設に問い合わせてください。

●副食費の免除について

収入が360万円未満相当の世帯の子どもおよび第3子以降の子どもは、副食費が免除となります。対象者には、10月までに通知を送付します。

◆詳細については、内閣府ホームページ (<https://www.youthmushouka.go.jp/>) または市ホームページを参照してください。

令和元年10月1日から児童発達支援等の利用者負担が無償化されます

☎26-62558

10月1日から就学前の障がいのある子どもたちのための次のサービスの利用者負担が無償化されます。

無料となるサービス／児童発達支援、医療型児童発達支援、居宅訪問型児童発達支援、保育所等訪問支援、福祉型障害児入所施設、医療型障害児入所施設

無償化の対象者／利用年度の4月1日時点で3歳から5歳であった障がい児と0歳から2歳までの住民税非課税世帯の障がい児
手続き／不要

◆利用者負担以外の費用（医療費や食費などの現在実費で負担しているもの）は引き続き支払い対象となります。



酒田、旅するトーク

☎26-5768

専修大学の学生が「ソト」からの視点でコミュニティイベントを開催します。

日時／9月15日(日)午後3時30分～

▼場所／酒田産業振興まちづくりセンター「サンロク」▼定員／30人▼内容／オリジナルスイーツを食べながら酒田の街を彩る人とトーク▼費用／1千80円（スイーツ代含む。別途決裁手数料などが掛かる場合あり）▼申し込み／9月13日(金)までにホームページ

(<https://www.andstory.co/stories/411>)から申し込むか問い合わせてください ☎support@storyandcoco

●酒田のスイーツに感動

企画・運営する5人の学生が、事前に酒田を探検。そこで感じた酒田の魅力は、美味しいスイーツでした。このイベントで酒田市内のの人に彼らが心から伝えたい思い、それは「酒田はこんなにも美味しい！」。



▲事前に市内を取材。酒田の魅力を探しました。

国際交流まつり in 中町 2019

☎26-5615

「国際交流」をテーマに、本市在住の外国出身の方と交流できるイベントを開催します。

日時／9月22日(日)午前11時～午後2時

場所／交流ひろば
内容／【ステージ】中国の歌や音楽、ハープやバグパイプなどの演奏、ペルーの楽器の演奏、フラダンスなど【外国料理コーナー】外国料理、国旗をかたどったアイシングクッキーなどの販売【民族衣装試着コーナー】各国の民族衣装の試着【外国語にふれるコーナー】外国語でジャンケン大会、フリートーク、国旗や民族衣装のぬり絵（子ども向け）

◆アンケートにご協力いただいた方に景品を差し上げます。



災害廃棄物の処理に関する測定結果について

☎31-0933

市では、平成24年12月28日をもって災害廃棄物の受け入れを終了しましたが、酒田地区広域行政組合最終処分場(埋立地)および周辺地域における放射線量などの測定を継続し、安全性を確認しています。測定結果は下表の通りです。この結果は、市ホームページでも公表しています。

1. 最終処分場における測定結果

(1)地下水、放流水の放射性物質濃度

単位:ベクレル/リットル

月日	試料名	セシウム134	セシウム137	合計	基準値 ^{*1}
8/8	地下水(上流)	不検出	不検出	不検出	(セシウム134濃度÷60) +(セシウム137濃度÷90)≤1
	地下水(下流)	不検出	不検出	不検出	
	放流水	不検出	不検出	不検出	

(2)空間放射線量率

単位:マイクロシーベルト/時間

測定地点(高さ1.6m)	7/22	7/29	8/5	8/13	基準値 ^{*1}
敷地境界(4地点)	0.04~0.05	0.04~0.05	0.04~0.05	0.04~0.05	0.19以下
バックグラウンド ^{*2}	0.04	0.04	0.05	0.05	

2. 最終処分場周辺地域における測定結果

空間放射線量率

単位:マイクロシーベルト/時間

測定地点(高さ1.6m)	7/31	8/14	基準値 ^{*1}
大平公会堂	0.04	0.04	0.19以下

※1 基準値／「災害廃棄物等の山形県内への受け入れに関する基本的な考え方」に示されている値

※2 バックグラウンド／自然放射線量を示し、敷地内で災害廃棄物の影響を受けない十分に離れた地点

るるるんバスの新規運行路線およびバス運行内容の変更について

〒950-8575 酒田市デザイン課地域公共交通係 ☎26-5756

10月1日より、現在は庄内交通

は変わりません。

(株)が運行している「市内廻りA

●バス時刻表の改正

コース・Bコース」を新たにるる

対象のバス路線／左表に記載のバ

るんバス「市内循環C線・D線」

ス路線

として運行します。同時に、バス

運賃／乗車1回につき100円

路線と停留所の名称変更を行うほ

(令和2年4月1日より、乗車1

か、時刻表の改正を行います。

回につき200円に変更になりま

●バス路線の名称変更および停留

す。小中学生、高校生は100円、

所の名称変更

就学前児童は無料)

内容／左表の通り。停留所の位置

◆改正後の時刻表は9月下旬以降

に市役所、各総合支所などで配布
します。詳しくは問い合わせせてく
ださい。



●名称変更、時刻表の改正が行われるバス路線

現行の路線名及び運行日	10月1日以降の路線名及び運行日
るるるんバス	るるるんバス
市内循環右回り線 (毎日運行)	市内循環A線 (毎日運行)
市内循環左回り線 (毎日運行)	市内循環B線 (毎日運行)
酒田駅大学線 (毎日運行)	酒田駅大学線 (毎日運行)
古湊砂越駅線 (月水金曜日運行、日曜日は隔週運行)	古湊アイアイひらた線 (月水金曜日運行、日曜日は隔週運行)
酒田駅かんぼ線 (火木土曜日運行、日曜日は隔週運行)	酒田駅かんぼ線 (火木土曜日運行、日曜日は隔週運行)
庄内交通バス	るるるんバス
市内廻りAコース (毎日運行)	市内循環C線 (火木土曜日運行)
市内廻りBコース (毎日運行)	市内循環D線 (火木土曜日運行)
平田ワンコインバス	平田るるるんバス(呼称変更のみ)
砂越海ヶ沢線 (平日のみ運行)	砂越海ヶ沢線 (平日のみ運行)
砂越小林線 (平日のみ運行)	砂越小林線 (平日のみ運行)

※市内循環C線・D線は、イオン酒田南店を経由しません(近くのあきほ橋は経由します)。
※現行のるるるんバス、平田ワンコインバスの運行経路は変わりません。

●るるるんバス停留所の名称変更

現行のバス停留所名	10月1日以降のバス停留所名
「一番町」	「中の口」
「寿町」	「寿町東」
「酒田駅正面口」	「酒田駅前①」「酒田駅前②」
「酒田駅前」	「酒田駅前③」「酒田駅前④」
「高砂」	「高砂北」
「山容病院前」	「高砂南」
「悠々の杜温泉」	「アイアイひらた」
「錦町3丁目」	「錦町3丁目南」
「雇用促進住宅前」	「錦町3丁目北」
「東大町2丁目」	「大町」

マチイロ

酒田市広報を手軽に見られる
スマートフォン向けの
アプリケーションです。

マチを好きになるアプリ

- 役立つ行政情報を見逃さない!
- 自分に合わせた情報が届く!
- 他の自治体の広報紙も読める!

アプリ配信数 全国 No.1

他にも便利な機能がたくさん!
まずはQRコードからご確認ください!

※アプリの使用は無料ですが、通信費は各回線ごとのご負担となります。
※広告が表示されますが、酒田市とは何ら関係ありません。

Android用

iOS用

●お問い合わせ／市長公室広報広聴係 ☎26-5706

地震災害、あなたの家は大丈夫？

関市建築課確認審査係

☎26・5749

山形県沖地震での被害

6月18日に発生した山形県沖地震では、最大震度6強、マグニチュードは6・7を観測しました。家屋の被害は山形県内で、半壊が11件、一部破損が656件に及びました。震度6強にも関わらず倒壊の被害がなかったのは、今回の地震が短い周期の震動で建物全体が大きく揺さぶられることがなかったためと考えられます。

自分の家の耐震強度を知り、大地震に備え対策を取りましょう

これまでの大規模地震災害では、古い木造住宅が数多く倒壊し、多くの方々が犠牲になりました。本市の東部には、庄内平野東縁断層帯があり、大地震が発生する可能性が高いといわれています。いつ起こるか分からない大地震から大切な生命や財産を守るために、建物の耐震性や安全性の確認が重要です。しかし住宅がどのくらいの揺れに耐えられるかは、築年数や見た目だけでは分かりません。

建築士による耐震診断を受け、危険性を把握し、地震に備える必要な対策を取りましょう。

地震対策の支援を利用してください

本市では家屋の耐震対策に関する支援を行っています。

- 木造住宅耐震診断士派遣事業
 - 木造住宅耐震改修支援事業
 - 防災ベッド・耐震シエルトの設置に対する支援事業
 - 危険ブロック塀等撤去支援事業
- ◆ 詳しくは本紙5月16日号または市ホームページを参照してください。



▲山形県沖地震で破損した屋根(鶴岡市温海地区)

酒田市スポーツ・レクリエーション祭参加者募集

関市スポーツ振興課スポーツ振興係 ☎43-6651

酒田市スポーツ・レクリエーション祭を開催します。健康寿命を延ばすとともに、体力増進のために参加してください。

大会名	期日	場所	受付開始時間	申し込み
ニュースポーツ交流大会 (カローリング)	10月6日(日)	親子スポーツ会館	午前8時	9月27日(金)まで市スポーツ振興課へ ☎43-6651、FAX 23-2257 ◆市ホームページ掲載の開催要項を参照してください。
ラージボール卓球大会	10月6日(日)	市体育館	午前8時	9月20日(金)までタクエスポーツ ☎22-6346
バウンドテニス大会	10月5日(土)	富士見小学校体育館	午前8時30分	9月20日(金)まで協会事務局、山口 ☎・FAX 23-8655
グラウンド・ゴルフ大会	10月14日(祝)	最上川河川公園グラウンド・ゴルフ場	午前8時	9月14日(土)午前9時～11時に同公園グラウンド・ゴルフ場休憩室へ(当日のみ受け付け) ◆詳しくは協会事務局、齋藤 ☎080-1664-5928
パークゴルフ大会	10月12日(土)	市八森パークゴルフ場	午前8時	10月5日(土)正午～午後2時に市八森自然公園管理棟総合案内所へ(当日のみ受け付け) ◆詳しくは協会事務局、浜端 ☎24-0526

◆詳細は各大会申し込み先へ問い合わせてください。

9月は「障がい者雇用支援月間」

閩市商工港湾課雇用対策係
☎26・5757

法律により、常用労働者45・5人以上の規模の民間企業は、法定雇用率2・2割以上の割合で、障がい者の雇用が義務付けられています。

ハローワーク酒田管内における平成30年度の障がい者雇用率は、2・3割になりました。引き続き、障がい者の職業を通じた社会参加にご理解とご協力をお願いします。

障がい者の雇用に関する主な助成・支援制度

●**特定求職者雇用開発助成金**
対象／就職が特に困難な障がい者などをハローワークなどの紹介により継続雇用する事業主（支給要件あり）

●**助成内容**／1人30万円～240万円（期間1年～3年。障がいの程度、雇用状況、企業規模により異なる）

●**トライアル雇用助成金（障害者トライアルコース）**
対象／法律に定める障がい者をハローワークなどの紹介により試行雇用した事業主（支給要件あり）

助成内容／1人月額最大4万円（最長3か月間。精神障がい者を雇用する場合は最長6か月間で、雇い入れ後3か月間は月額最大8万円）

閩ハローワーク酒田 ☎27・3111

●**作業施設設置等助成金**
対象／障がい者を常用労働者として雇い入れるか継続して雇用する事業主

助成内容／作業施設設置または作業設備整備の費用の3分の2（1人当たり施設設置450万円、設備整備150万円が上限）

閩**獨高齢・障害・求職者雇用支援機構山形支部** 高齢・障害者業務課
☎023・674・9567

●**ジョブコーチ支援**

障がい者を新たに雇用、または雇用後に職場適応上の課題が生じた際に、ジョブコーチが職場に向いて直接支援を行います。また事業主や従業員に対し、障がいを理解し配慮するための助言や作業内容、職場環境などを提案します。

閩**同機構山形支部山形障害者職業センター** ☎023・624・2102

市営住宅・公共賃貸住宅入居者募集

閩市建築課公営住宅係
☎26・5747

資格／本市在住か本市に勤務先があり、市税などの滞納がなく、現在同居または同居しようとする親族がいて、収入が公営住宅法の基準（一般世帯15万8千円以下、高齢者、障がい者、中学校卒業前

の子どもがいる世帯25万9千円以下）に適合する方▼入居日／10月18日（金）▼家賃／収入による▼敷金／家賃3か月分▼申し込み／9月5日（木）～11日（水）に申込書を市役所5階同僚または各総合支所建設産業課へ。申込書は窓口で記入し、その場で提出することができます

◆**連帯保証人の方（市内在住）** 2人が必要です。

●市営住宅

住宅名	所在地	戸数	家賃(月額)
松境北第二アパート	北千日町	1	24,400円～
松境北第二アパート ^{※1}		1	24,400円～
松境住宅		2	25,700円～
松境住宅 ^{※1}		2	25,700円～
新橋二丁目第二アパート(単身用) ^{※2}	新橋二丁目	1	7,300円～
新橋五丁目住宅(単身用) ^{※2}	新橋五丁目	1	9,300円～
第五川南アパート	若宮町一丁目	1	14,500円～
若宮第二住宅	若宮町二丁目	1	13,500円～
光ヶ丘第二・第三アパート	光ヶ丘二丁目	2	11,500円～
富士見町第二アパート	富士見町一丁目	1	11,500円～
港南第一アパート	入船町	1	14,500円～
大町第一・第七アパート	東大町三丁目	3	16,000円～
大町第六アパート ^{※1}		1	16,200円～
旭新町第二アパート	旭新町	1	18,600円～
旭新町第五アパート ^{※1}		1	20,900円～
八森団地	市条字上川原	1	23,400円～
小泉団地	小泉字道南	1	13,000円～
城西団地	字山田	1	21,200円～
飛鳥第二団地	飛鳥字契約場	1	21,800円～
砂越粕町団地	砂越粕町	1	24,400円～

※1 65歳以上の高齢者、要介護認定者、障がい者(身体障がい者手帳1～2級、精神障がい者保健福祉手帳1級、療育手帳A)がいる世帯(単身不可)が申し込み可。
※2 60歳以上の方または身体障がい者手帳1～4級所持の方などが申し込み可。

●公共賃貸住宅

住宅名	所在地	戸数	家賃(月額)
八森団地	市条字上川原	1	49,900円～
平田アイホーム	飛鳥字契約場	1	36,900円～

◆収入月額が158,000円以上、259,000円以下の方を対象にしたファミリー向けの住宅です。

令和2年産「つや姫」「雪若丸」生産者募集

【つや姫】市農政課米政策推進係 ☎26・5751
 【雪若丸】県酒田農業技術普及課 ☎22・6521

●つや姫

対象／栽培を希望する農業者、法人および生産者集団で、次の要件を満たす方

- ・栽培適地内に水田を有する
- ・栽培マニュアルなどを遵守する
- ・水田経営面積（転作を含む）が3畝以上である（3畝未満の場合でも要件を満たせば申請可）
- ・作付面積が概ね60^ア以上（有機栽培の場合は20^ア以上）である
- ・特別栽培または有機栽培で生産する

・酒田市農業再生協議会が提示する「生産の目安」に基づく需要に応じた米生産に協力している

申し込み／【個人で直接販売する方】9月13日(金)まで市農政課米政策推進係または各総合支所建設産業課産業界へ【農業協同組合や米穀集荷業者を通じて販売する方】各農協、米穀集荷業者へ募集期間を確認し申し込み

●雪若丸

対象／農協などの水稲部会、3戸以上の農業者で構成する組織、農事組合法人などで次の要件を満たす方

す方

- ・生産組織の水稲作付面積が10^ア以上である
- ・生産組織の構成員全てが酒田市農業再生協議会が提示する「生産の目安」に基づく需要に応じた米生産に協力している
- ・「雪若丸」の具体的な販売計画を有する
- ・「雪若丸」の種子の再譲渡や自家採種は行わない
- ・「雪若丸」ブランド化戦略の推進に協力する

・栽培マニュアルに基づいた栽培を行う

・特別栽培、有機栽培または農業生産工程管理（GAP）に基づく栽培を行う

申し込み／9月13日(金)まで庄内総合支庁酒田農業技術普及課へ

◆募集要項などは「つや姫」「雪若丸」ホームページ (<https://www.tuyajime.jp/>) に掲載しています。詳細は問い合わせてください。

公用車を売却します

【市契約検査課契約検査係】☎26・5708

ヤフー官公庁オークションを利用した一般競争入札です。参加申し込み／9月3日(火)午後1時～19日(木)午後2時にヤフー官公庁オークションへ

売却物品／左表のとおり

番号	車名	初度登録年月	走行距離又はアワメータ	排気量(cc)	車検有効期限	最低売却価格(円)	備考	物品公開場所
1	三菱ふそう	平成11年3月	466,049km 令和元年5月31日現在	11,940	一時抹消登録予定(令和2年3月7日)	156,000	大型バス	ア
2	スズキジムニー	平成8年	138,570km 令和元年5月31日現在	650	一時抹消登録予定(車検切れ)	36,000	ステーションワゴン	イ
3	TCM ショベルローダ	昭和51年8月	121,523km 令和元年6月10日現在	10,300	一時抹消登録予定(令和元年8月28日)	371,000	大型特殊	ウ
4	トヨタファンカーゴ	平成12年4月	213,167km 平成31年3月28日現在	1,290	一時抹消登録予定(車検切れ)	22,000		ア
5	スバルレオーネ	平成10年6月	134,548km 令和元年6月26日現在	1,490	一時抹消登録予定(車検切れ)	18,000	バン	ア
6	トヨタフォークリフト	平成11年5月	3,902.4h 令和元年7月31日現在	不明	ナンバープレート返却予定(特定自主検査切れ)	110,000	小型特殊GENEO20	エ
7	ダイハツハイゼット	平成10年	9,885km 令和元年6月18日現在	650	一時抹消登録予定(令和2年12月7日)	50,000	消防小型ポンプ積載車	オ

【物品公開場所】ア/旧港南小学校(酒田市入船町3-5) イ/環境衛生課(酒田市広栄町三丁目133) ウ/新林最終処分場(酒田市浜中宇新林1666) エ/市定期航路事業所(酒田市船場町二丁目5-6) オ/平田総合支所(酒田市飛鳥字契約場30)

◆最低売却価格には、消費税、地方消費税およびリサイクル料金預託金を含まず。

入札期間／10月4日(金)午後1時～11日(金)午後1時

開札／10月11日(金)午後1時以降

物品公開日時／9月26日(木)、27日(金)午前9時～午後4時

物品公開申し込み／9月24日(火)正午まで市契約検査課契約検査係へ

◆詳しくは同係へ問い合わせるか市ホームページを参照してください。

酒田市美術館特別企画展 関連企画

岡同館 ☎31-0095

特別企画展開催に合わせ、同美術館を会場に関連企画が開催されます。

キルトに魅せられて展関連企画

●岡野栄子ワークショップ「ポタンを使って自分だけのブローチを作ろう！」
日時／10月6日(日)午前10時～▼対象／小学生以上の親子、一般▼定員／10人▼費用／800円(材料費込) ▼申し込み／9月8日(日)午前9時～電話で同館へ

●3作家によるギャラリートーク(岡野栄子、小西春江、道正千晶)
日時／10月6日(日)午後2時～▼費用／無料(ただし要会員券または観覧券)

●ダリア・インフィオラータワークショップ「ダリアの花のじゅうたんを作ろう！」
日時(雨天決行)／9月21日(土)午前10時30分～(展示は23日(祝)まで)

▼場所／同館前庭▼対象／小学生以上▼講師／フラワーアーティスト 卜山秀樹氏▼費用／1千円(参加記念品有り) ▼定員／20人▼申込み

し込み／9月20日(金)まで電話で同館へ

山形のキルト作家三人展関連企画

●3作家によるギャラリートーク(植松章子、菅原真理子、鈴木美知子)
日時／9月15日(日)午後1時30分～▼費用／無料(ただし要会員券または観覧券)

●ワークショップ
①講師／菅原真理子氏(本市在住)
日時／9月15日(日)午前9時30分～正午▼内容／リーフのアププリケバッグ制作

②講師／鈴木美知子氏(米沢市在住)
日時／9月16日(月)午前9時30分～正午▼内容／額入りバラのキルト制作

③講師／植松章子氏(東根市在住)
日時／9月16日(月)午後1時30分～4時▼内容／古布のミニ壁掛け制作

【①～③共通】
対象／一般▼費用／2千円(材料費込) ▼定員／10人▼申し込み／9月14日(土)まで電話で同館へ

年金生活者支援給付金制度がはじまります (令和元年10月制度開始)

岡市国保年金課国民年金係 ☎265728、鶴岡年金事務所 ☎02352350040

年金生活者支援給付金は、公的年金などの収入や所得額が一定基準額以下の年金受給者の生活を支援するために、年金に上乗せして支給されるものです。受け取りには請求書の提出が必要です。案内や事務手続きは日本年金機構(年金事務所)が実施します。

対象となる方の条件

- 老齢基礎年金を受給している方で次の要件を全て満たしている方
- ・65歳以上である
- ・世帯員全員が市民税非課税となっている
- ・年金収入額とその他所得額の合計が約88万円以下である

●障害基礎年金・遺族基礎年金を受給している方で、前年の所得額が約462万円以下である方

請求手続き

●平成31年4月1日以前から年金を受給している方

対象となる方には、日本年金機構から請求手続きの案内が9月上旬から順次届きます。同封のが

き(年金生活者支援給付金請求書)に必要事項を記入し郵送してください。10月18日(金)までに到着した分は、12月中旬に支払われます。それより遅れて提出の場合は、支払いが令和2年2月以降となります。

●平成31年4月2日以降に年金を受給しはじめた方
年金の請求手続きと併せて年金事務所または市国保年金課で請求手続きをしてください。

日本年金機構や厚生労働省を装った不審な電話や案内に注意してください

日本年金機構や厚生労働省は、口座番号を聞いたり、手数料などの金銭を求めたりすることはありません。

◆制度など詳しくは、給付金専用ダイヤルまたは年金事務所へ問い合わせてください。

『給付金専用ダイヤル』0570-054092(ナビダイヤル)
050から始まる電話でかける場合は03-5539-2216

お知らせ

中町にぎわい健康プラザ
駐車場の利用休止

消費税率引き上げに伴い、料金計算機などの設定変更を行うため、同プラザ駐車場の利用を休止します。

期間／9月30日(月)午後10時～10月1日(火)午後1時

◆休止期間中は入出庫不可。

◆市営中央地下駐車場は利用できますが、設定変更作業中は利用方法が変わるため、係員の指示に従ってください。

岡市都市デザイン課地域公共交通係 ☎26・5756

河川公園いも煮会場の開設

9月14日(土)～11月4日(休)に出羽大橋下流最上川河川公園に、いも煮会用のかまどと水道設備を設置します。どなたでも自由に使用できますのでマナーを守って利用してください。火を使うときは十分に注意しましょう。

◆会場のかまど以外で煮炊きをしてください。

◆ごみの持ち帰りにご協力をお願いします。

岡市土木課公園緑地係 ☎26・5

745

心身障がい児養育手当のお知らせ

9月は心身障がい児養育手当の支給月です。9月10日(火)に該当する方の預金口座に振り込みます。

岡市福祉課発達支援室 ☎26・6258

第55回酒田創意くふう展

日時／【展示】9月6日(金)～8日(日)午前9時～午後5時【表彰式】9月28日(土)午前10時30分～▼場所／酒田勤労者福祉センター▼対象／どなたでも▼内容／小学生の部、中学生の部、高校生の部、教職員の部、一般の部の作品展示

776

岡市学校教育課学事係 ☎26・5

光ヶ丘プールからのお知らせ

【時間変更】9月21日(土)午前10時～午後6時【休館】9月22日(日)

岡光ヶ丘プール ☎33・0170

はっぴいバザーへどうぞ

障がい者支援事業所で作っているお弁当、お菓子、雑貨などを販売します。

日時／9月9日(月)～13日(金)午前11時～午後1時30分▼場所／市役所1階フリースペース

岡市福祉課障がい福祉係 ☎26・5733

募集

第27回北前船寄港地フォーラム
in 庄内・山形 2019 中日文化
観光大連交流大会参加者募集

第27回を数える同フォーラムは、中日文化観光大連交流大会と同時開催で行われ、中国大連市からも多数の方が参加します。

日時／9月12日(木)午前9時30分～正午▼場所／庄銀タクト鶴岡▼内容／フォーラム参加の寄港地の観光PRブースの出展・物産販売、日本・中国の観光プレゼンテーション、庄内と大連の交歓会ほか▼対象／どなたでも▼費用／無料▼申し込み／9月6日(金)までに市交流観光課交流事業係へ ☎26・5809

酒田市雇用創造協議会
スタッフ募集

募集職種／リーダー1人、セミナースタッフ3人▼給与／月額20万円～25万円(社会保険あり)▼勤務時間／平日午前8時30分～午後5時15分▼雇用期間／11月1日～令和2年3月31日(更新の可能)

性あり)▼申し込み／9月19日(木)

(必着) までに、ハローワークの紹介状、履歴書と志望動機(400字詰め原稿用紙1枚)、職務経歴書(任意様式)を添えて、〒998-8540(住所不要)酒田市商工港湾課へ郵送または持参

◆給与や業務内容の詳細は市ホームページを参照してください。

岡同課雇用対策係 ☎26・5757

排水設備工事責任技術者試験
受験者募集

日時／11月17日(日)午後1時～3時30分▼場所／協同の杜J A研修所(山形市)▼申し込み／9月30日(月)まで市上下水道部管理課設備相談係へ ☎22・1814

◆希望者を対象に受験講習会を開催します。詳しくは同係へ問い合わせてください。

心字池山野草観察会Ⅲ
参加者募集

日時／9月15日(日)午前10時～午後1時(雨天決行)▼場所／鳥海高原家族旅行村(草津)▼定員／先着20人▼講師／大滝省三氏▼費用／1千500円(ガイド・昼食代)▼申し込み／9月10日(火)まで同旅行村へ ☎64・4111

第13回移住者交流会参加者募集

日時／9月21日(土)午前11時30分～午後2時
▼場所／最上川河川公園
(雨天時は港南コミセン) ▼対象
／どなたでも(子ども連れ大歓迎)

▼内容／芋煮会、交流 ▼費用／1千円(食材費、飲み物代、保険料)
▼申し込み／9月17日(火)まで市地域共生課移住相談総合窓口へ
☎26-5768 ✉jiju@city.sakata.yamagata.jp

◆当日飛び入り参加も可。

酒田市スポーツ教室「バドミントン(昼の部)」参加者募集

期日／10月1日～18日の毎週火曜・金曜日(全6回) ▼時間／午前10時～正午 ▼場所／市国体記念体育館 ▼対象／一般女性 ▼定員／30人程度 ▼内容／基本から試合ができるまで ▼費用／1千円(保険料別途) ▼申し込み／9月27日(金)までの平日午前9時～午後5時に酒田市体育協会事務局へ ☎31-5539

酒田市スポーツ教室「卓球(硬式ラジボール)」参加者募集

日時／10月14日～12月2日の毎週月曜日午後7時～9時(全8回)
▼場所／市親子スポーツ会館 ▼対

象／本市在住の方 ▼定員／30人程度 ▼費用／1千円(保険料別途)
▼申し込み／9月30日(月)までの平日午前9時～午後5時に酒田市体育協会事務局へ ☎31-5539

酒田市ファミリー健康体力測定参加者募集

日時／9月29日(日)午前8時30分～
▼場所／市国体記念体育館 ▼対象
／本市在住の6歳～79歳の方 ▼定員／100人 ▼種目／【6歳～64歳】握力、上体起こし、長座体前屈、反復横跳び、立ち幅跳び、20メートルシャトルラン(6項目) 【65歳～79歳】握力、上体起こし、長座体前屈、開眼片足立ち、10分障害物歩行、6分間歩行(6項目) ▼費用／無料 ▼申し込み／9月6日(金)まで市スポーツ振興課へ ☎43-6651 FAX23-2257
◆詳しくは市ホームページを参照してください。

絵本作家 鈴木まもる講演会

『鳥の巣と『みずとはなんじゃ?』の不思議。』参加者募集

日時／9月28日(土)午後1時30分～3時 ▼場所／総合文化センター ▼対象／5歳以上(小学生以下は保護者同伴) ▼定員／先着70人 ▼内容／かこさとし氏より絵を託され

たエピソードや、鳥の巣の話など。珍しい鳥の巣の実物も見られます
▼費用／無料 ▼申し込み／9月2日(月)～中央図書館へ ☎24-2996
◆絵本購入者を対象としたサイン会も行います。

介護の悩みや思いを語り合う認知症カフェ参加者募集

期日／①9月11日(水)②9月26日(木)
▼時間／午前10時～11時30分 ▼場所／①ひらたタウンセンター ②中町にぎわい健康プラザ ▼対象／認知症の方本人および介護者(介護者のみや車椅子での参加も可)
▼内容／①シナプソロジー ②オカリナ演奏を楽しもう ▼費用／200円(茶菓子代) ▼申し込み／当日会場へ

◆②の駐車場を利用した場合は無料駐車券を発行します。

閩市介護保険課予防支援係 ☎26-5755

米粉を使ったスイーツのレシピ募集

テーマ／米粉を使ったスイーツ
▼規定／1人2点まで応募可 ▼賞賞金／最優秀賞(3万円相当の商品券)など ▼申し込み／9月24日(火)まで、応募用紙に完成品のカ

ラー写真を1枚貼付し、〒998-8540(住所不要)酒田市農政課へ郵送または持参

◆応募用紙は農政課、各総合支所建設産業課にあるほか、市ホームページからダウンロードできます。
閩同課総合農政係 ☎26-5792

光ヶ丘地区環境美化ボランティア参加者募集

日時／9月28日(土)午前8時30分～10時30分(小雨決行) ▼集合／光ヶ丘プール前(足湯付近) ▼対象／どなたでも ▼内容／光ヶ丘公園および万里の松原での草刈り、つる切り、ごみ・枝拾いなど ▼持ち物／長袖、長ズボン、軍手、タオル、雨具など ▼申し込み／当日会場へ
閩市土木課公園緑地係 ☎26-5745

ひらたタウンセンター 筋力トレーニング器具利用講習会

日時／10月8日(火)午後7時～9時、9日(水)午前9時～11時 ▼場所／ひらたタウンセンター ▼対象／高校生以上 ▼定員／各日先着20人 ▼持ち物／筆記用具、内ズック ▼費用／520円 ▼申し込み／開催日前日まで電話で平田総合支所地域振興課健康福祉係へ ☎523911
◆Eメールでの申し込みは不可。

酒田 FM 76.1 MHz
ハーバー-RADIO

災害が起こったら

酒田エフエム
放送で

インフォメーションさかた

酒田市からのさまざまな
情報をお知らせします。

【月曜～金曜日】
午前8時～、午後0時20分～
【金曜日】
午後5時45分～

ON AIR

庄内空港 ⇄ 成田空港
LCC就航中!

東京だって、あつという間に
行けて便利だのん!

詳しくは
こちら!



☎ 24・2993 FAX 24・5780

**庄内青少年健全育成研修会
参加者募集**

日時／10月5日(土)午後1時～4時
15分▼場所／鶴岡市羽黒コミュニティセンター▼対象／どなたでも
▼定員／100人程度▼内容／竹原幸太氏による講演「悪さ・つまづき・失敗を育ちの栄養素に変える」、事例発表▼費用／無料▼申し込み／9月20日(金)まで酒田市青少年を伸ばそう市民会議事務局(市社会教育文化課社会教育係内)
☎ 24・2993 FAX 24・5780

イベント

第63回市民芸術祭参加事業

【琢書会書展(書句と書の世界)】
日時／9月12日(木)～17日(火)午前9時～午後5時▼場所／総合文化センター▼費用／無料
【琢書会、飯野】☎ 24・8580
【第34回スワンバレエスタジオ発表会】日時／9月29日(日)午後1時30分～4時▼場所／希望ホール▼費用／無料(要整理券)
【同スタジオ、齋藤】☎ 080・3149・2714

酒田の花をPR

外国クルーズ船「MSCスプレンドイダ」が寄港する日に合わせてイベントを開催します。
【フラワーオブジェ展示】日時／9月16日(祝)午前10時～午後5時▼場所／マリーナ5清水屋前噴水▼内容／ロータスガーデン 畠山秀樹氏の制作によるフラワーオブジェの展示
◆オブジェに使用した花は9月18日(水)の午前10時～正午、展示会場で希望する方に差し上げます(無くなり次第終了)。
【フラワーショー】日時／9月14日(土)～16日(祝)午前10時～午後6時

30分▼場所／マリーナ5清水屋1階 エントランスホール▼内容／市内J.Aによる花の品評会。公開中の市民投票による表彰も予定
【市農政課総合農政係】☎ 26・5792

やわたクラシックコンサート

日時／10月3日(木)午後7時～(6時30分開場)▼場所／八幡タウンセンター▼内容／永峰高志プロデュース「ヴィヴァルディの四季」すべてをときあかす!徹底解説▼費用(全席自由)／前売り1千円、当日1千200円▼チケット販売／各総合支所地域振興課、八幡地域各コミセン、総合文化センター、市役所地下売店
【八幡総合支所地域振興課地域振興係】☎ 64・3111

展示

酒田市美術館
☎ 31・0095
9月2日(月)～6日(金)は展示替えのため休館

◆キルトに魅せられて展「9月7日(土)～10月20日(日)」(裏表紙参照)
【市民ギャラリー】
◆酒田市土門拳文化賞25周年記念写真展―歴代受賞者近作展―「9月24日(火)～30日(月)」

酒田市立資料館

☎ 24・6544
9月3日(火)～6日(金)は展示替えのため休館

◆酒田湊と北前船―土地・もの・人の縁―「9月7日(土)～11月18日(月)」(※裏表紙参照)

光丘文庫

☎ 22・0551
土曜・日曜日、祝日休館
(中町庁舎5階)

◆所蔵資料展「群書類従」に記載された古典籍「9月27日(金)まで」

土門拳記念館

☎ 31・0026
9月24日(火)～26日(木)は展示替えのため休館

◆生誕110年 土門拳 鬼が撮った日本「9月23日(祝)まで」
◆生誕110年 土門拳 古寺巡礼名作セレクション ◆第38回土門拳賞受賞作品展「RE S I S T A N C E カンボジア 屈せざる人々の願い」「9月27日(金)～12月22日(日)」
◆第25回酒田市土門拳文化賞受賞作品展「9月27日(金)～11月10日(日)」

本間家旧本邸

☎ 22・3562

◆「和の彩り―漆器と陶器 雅な共演―」九谷・伊万里焼などの陶器、螺鈿と蒔絵の漆器の数々「9月中旬まで」
◆「お人形展」カラクリ人形、木目込人形など「後の雛」の節句にふさわしく心とむ世界「9月中旬～10月下旬」

本間美術館

☎244311

●美術展覧会場

◆あべとしゆき水彩画展―静けさを聴くために―「9月30日(月)まで」

「あべとしゆきアーティストトーク」日時／9月7日(土)午後2時～

▼費用／無料(入館料別途)

●清遠閣会場

◆中国と日本の陶磁器展「12月20日(金)まで」

松山文化伝承館

☎6226302
月曜日(祝日の場合は翌日) 休館

◆特別展示 縄文時代の庄内展―幸せですか― ◆ロビー展示 縄文とこれから展「11月17日(日)まで」

「ギャラリートーク」縄文時代の庄内を語ろう」日時／9月22日(日)午後2時～▼費用／無料(入館料別途)

「ミニ土偶教室」日時／9月28日(土)午後1時～3時▼内容／10人以上の土偶制作▼定員／先着10人▼費用／1千円(入館料別途)▼申し込み／同館へ

「真下慶治記念室」

◆最上川Ⅱ「11月17日(日)まで」

阿部記念館

☎2226065
金曜～日曜日(祝日)開館

【常設】阿部次郎の書・書簡・原稿、阿部裏の貝の標本、阿部家ゆかりの遺品など(土曜・日曜日は中学

生以下無料)

**ひらた
タウンセンター**

☎523911

◆北墨会水墨画展「10月20日(日)まで」

酒田夢の倶楽部

☎221225

◆白旗孝夫切り絵展「9月16日(祝)まで」

◆鶴渡川原人形展「9月21日(土)～10月21日(月)」

【常設】栄華を誇った本間家の「亀笠鉾」、人形作家 大滝博子の世界「おしん」人形ギャラリー(入場無料)

山王くらぶ

☎220146

◆DCイヤ―特別企画「山王くらぶ」傘福展「12月27日(金)まで」

【常設】人形作家 辻村寿三郎の「さかたの雛あそび」「舞妓」

舞娘茶屋 相馬樓

☎212310
水曜日休館

【常設】竹久夢二美術館、新田嘉一コレクション、現代雛

**あいおい
工藤美術館**

☎9028460046
金曜～日曜日開館

◆「和の美」きもの、せともの、袱紗「9月29日(日)まで」

【常設】庄内の民芸品 ◆土人形 ◆民具など

相談

こころの健康相談統一ダイヤル

9月10日～16日の自殺予防週間に合わせて、土曜・日曜日にも相談を受け付けます。

日時／9月10日(火)～16日(祝)の午前9時～午後5時▼電話番号／0570・064・556

身体障がい者巡回相談

日時／9月18日(水)午後1時～3時30分(受け付けは3時まで)▼場所／身体障害者福祉センター(北今町)▼対象／18歳以上の手足の不自由な方や耳が聞こえにくい方で、①身体障害者手帳の交付(新規取得は聴覚のみ)や程度変更したい方②身体障害者手帳を持ち、車いすや補聴器などの補装具の交付を受けた方▼検査項目／聴覚および肢体▼持ち物／①印鑑、健康保険証、写真(縦4センチ×横3センチ)、個人番号カードまたは番号通知カード、身体障害者手帳(手帳取得済みの方のみ)②印鑑、身体障害者手帳、個人番号カードまたは番号通知カード、現在使用している補装具▼費用／無料

☎26・5733
閩市福祉課障がい福祉係

無料法律相談

日時／9月24日(火)午後5時～8時

▼場所／交流ひろば▼対象／本市、三川町、庄内町、遊佐町在住か、本市に勤務先のある方▼定員／先着6人▼内容／法律に関する相談(本人のことに限る。申込時に相談の概要と住所、氏名をお知らせください。秘密は厳守します)▼相談員／東海林正樹弁護士▼申し込み／9月6日(金)の午前8時30分～午後5時15分に電話で市まちづくり推進課市民相談室へ ☎26・5726

日弁連交通事故無料相談

日時／9月27日(金)午後1時30分～4時(受け付けは午後3時30分まで)▼場所／交流ひろば▼相談員／海野寛康弁護士(示談、あっせんも可)▼申し込み／当日会場へ

☎023・635・6348
閩山形県弁護士会

子育て支援 無料法律相談会

日時／9月20日(金)午後2時～4時(1人30分程度)▼場所／交流ひろば▼対象／本市在住か勤務先のある方▼定員／先着4人▼内容／離婚問題、養育費・慰謝料問題など(申込時に相談の概要と住所、

酒田市公式 Instagram

#酒田みつけをつけて投稿しよう!

酒田の風景や食べ物など酒田の魅力を「#酒田みつけ」とつけて、みんなで一緒に発信しましょう!



酒田市公式アカウント

氏名、電話番号をお知らせください。秘密は厳守します) ▼相談員 / 仲野純一弁護士 ▼申し込み / 9月2日(月) ~ 4日(水)の午前8時30分 ~ 午後5時15分に電話で市子育て支援課家庭支援係へ ☎26・6・5734

大切な人を自死でなくされた方へ相談会とつどいを開催します

【個別相談】日時 / 9月5日(木)午後1時30分 ~ 3時30分 ▼場所 / 庄内総合支庁1階相談室(三川町) ▼内容 / 精神科医師による個別相談(要予約) ▼申し込み / 庄内保健所地域保健福祉課へ ☎023・5・66・4931

【つどい(ゆりの会)】日時 / 9月17日(火)午後1時30分 ~ 3時30分 ▼場所 / 同支庁3階32号会議室 ▼内容 / 語り合い、分かち合い ▼申し込み / 庄内保健所地域保健福祉課へ ☎0235・66・4931

さかた情報ひろば

— 国・県・市民などからのお知らせ —

心と体を感じるヨガ教室 参加者募集

アロマの香りに包まれるリラクゼーションヨガから運動不足を解消したいパワーヨガまで。

日時 / 10月2日 ~ 12月23日の毎週月曜日午前10時 ~ 11時、毎週水曜日午後7時 ~ 8時 ▼場所 / 市国体記念体育館 ▼対象 / 中学生以上の方 ▼定員 / 20人程度 ▼内容 / ヨガレッスン各種 ▼講師 / (株)ビューティーボックス 佐藤明美氏、同社所属インストラクター ▼費用 / 1レッスン500円、5レッスン2千円 ▼申し込み / 9月2日(月) ~ の平日午前9時 ~ 午後5時に(公財)酒田市体育協会事務局へ ☎31・5539

JICA海外協力隊 2019年秋募集

募集期間 / 9月29日(日)まで ▼対象 / 日本国籍を持つ、昭和24年10月1日から平成12年4月2日生まれの方 ▼派遣期間 / 原則2年間 ▼独立行政法人国際協力機構(JICA) 東北 ☎022・223・4772

ひとり親家庭交流会参加者募集

日時 / 10月6日(日)午前6時40分 ~ 午後6時 ▼集合 / 酒田市地域福祉センター(新橋二丁目) ▼行き先 / リナワールド(上市市) ▼対象 / 市内在住のひとり親家庭(満4歳 ~ 小学6年生の子どもがいる家庭) ▼定員 / 10世帯程度(申し込み多数の場合は抽選) ▼費用 / 大人700円、子ども300円 ▼申し込み / 9月14日(土)正午 ~ 午後5時 酒田市母子福祉ねむの木会へ ☎23・5765

企画展示「酒田港へのMSCスプレンドイダ初寄港記念 世界のクルーズ船」

期間 / 11月24日(日)まで ▼場所 / 酒田海洋センター(船場町二丁目) ▼費用 / 無料

同センター ☎26・5642

山形県港湾事務所 ☎26・5636

庄内認知症のつどい参加者募集

日時 / 9月14日(土)午前10時 ~ 正午 ▼場所 / 総合文化センター ▼内容 / 認知症に関する相談や情報交換、介護者交流会など ▼費用 / 無料 ▼申し込み / 当日会場へ

同センター ☎26・6631

山形県支

部庄内、佐藤 ☎71・2130

住まいに関する無料法律相談

日時 / 9月19日(木)午後1時30分 ~ 4時 ▼場所 / 庄内総合支庁(三川町) ▼定員 / 先着4人 ▼相談員 / 弁護士 ▼申し込み / 相談日の前日まで県営住宅指定管理者(株)西王不動産へ ☎0235・66・3210

まちかど健康チェック

日時・場所 / 9月10日(火)午前10時 ~ 11時・中町にぎわい健康プラザ、25日(水)午後2時 ~ 3時・かんぼの宿(飯森山三丁目) ▼対象 / どなたでも ▼内容 / 血圧、体脂肪・内臓脂肪、血管年齢の測定 ▼費用 / 無料 ▼申し込み / 当日会場へ

同本間病院友の会 ☎26・6631

第28回健康講演会

日時 / 9月14日(土)午後2時 ~ ▼場所 / 総合文化センター ▼内容 / 仙台往診クリニック院長川島孝二郎氏による講演「おだやかに最期の日まで暮らすために」 ~ ここまでできる在宅医療 ~ ▼費用 / 無料 ▼申し込み / 当日会場へ

同本間病院友の会 ☎26・6631

第18回庄内高齢者ケア学会

日時／9月20日(金)午後6時～(5時30分開場) ▼場所／総合文化センター ▼対象／どなたでも ▼テーマ／「その人らしい生き方を支える」多職種連携の取り組み ▼内容／ポスター発表、事例発表、フォトギャラリー、機器展示 ▼費用／無料 ▼申し込み／当日会場へ 閩同学会事務局(老人保健施設つらら内) ☎28-3131

山形県立図書館(山形市)リニューアルオープン準備に伴う臨時休館

期間／9月15日(日)～令和2年2月上旬

閩同館 ☎023-631-2523

第36回不動産フェア

日時／9月23日(祝)午前9時～午後3時 ▼場所／公益ホール ▼内容／一般消費者向けセミナー「もう間に合わない!!増税後でも住宅を得るに購入できる制度教えます!!」不動産無料相談、献血・骨髄バンクドナー登録、チャリティーバザー

閩(公社)山形県宅地建物取引業協会酒田 ☎26-4420

第9回酒田市議長杯パークゴルフ大会参加者募集

日時／10月5日(土)午前9時～午後3時 ▼場所／市八森パークゴルフ場 ▼対象／本市在住の方および酒田市パークゴルフ協会会員 ▼持ち物／昼食、飲み物 ▼費用／500円(商品代。コース使用料など別途) ▼申し込み／9月20日(金)まで酒田市パークゴルフ協会、浜端 ☎24-0526

軽トラ林業説明会

未利用間伐材を北庄内森林組合に軽トラックで運び売却したい方を対象とした説明会です。

日時／9月17日(火)午前10時～ ▼場所／同組合(飛鳥) ▼申し込み／同組合へ ☎52-2788

市立図書館と日本海総合病院がん相談支援センター合同企画「ワンストップ相談会」

日時／9月28日(土)午前10時～午後2時 ▼場所／総合文化センター ▼対象／一般の方(専門相談は、がん患者とその家族限定) ▼内容／がんにかつわる全ての相談(治療に関する判断は除く)、がんについての情報提供 ▼費用／無料 ▼申し込み／当日会場へ

閩日本海総合病院がん相談支援センター ☎26-5282

医療用ウィッグと乳房手術後補整下着の合同相談会

日時／9月19日(木)午後1時～3時 ▼場所／日本海総合病院2階講堂 ▼対象／がん治療中で脱毛が心配な方、乳房手術後の方 ▼内容／専門店のアドバイザーによる相談 ▼費用／無料 ▼申し込み／当日会場へ

閩日本海総合病院がん相談支援センター ☎26-5282

folkloreコンサート

日時／9月25日(水)午後7時開演(6時30分開場) ▼場所／松山城址館 ▼出演／岡田浩安氏(ケーナ・サンポーニヤほか)、智詠氏(ギター・ボーカル)、熊本比呂志氏(パーカッション)、桑原健一氏(チャランゴ) ▼費用(全席自由)／大人2千円 大学生以下800円(当日各500円増し) ▼チケット販売／松山城址館ほか

閩田中 ☎090-7336-2349

ひらたタウンセンターすまいるの催し

【すまいる楽しい映画鑑賞会】期日・内容／9月4日(水)「男はつ

らいよ」、11日(水)「マルクス一番乗り」(洋画)、18日(水)「不思議な岬の物語」、25日(水)「アラモ」(洋画) ▼時間／午後1時30分～ ▼費用／無料 【楽しいパソコン教室9月生募集】対象／まったく初めての方から・インターネットコース ▼費用／3千200円(資料代) ▼申し込み／カフェすまいる、清野 ☎080-3194-7661

【つたごえ喫茶】日時／9月9日(月)午後7時～ ▼費用／400円 閩すまいる ☎52-3130

酒田市民水泳フェスティバル参加者募集

日時／10月6日(日)午前10時～午後0時10分(入場9時30分) ▼場所／光ヶ丘プール ▼対象／3歳以上で日ごろ運動をしている健康な方 ▼内容／水中ゲーム、抽選会 ▼定員／300人 ▼費用／無料 ▼申し込み／9月3日(火)光ヶ丘プールへ ☎33-0170

経ヶ蔵山登山道整備ボランティア募集

期日／①9月7日(土)②9月28日(土) ▼時間／午前7時～11時 ▼集合①同山円能寺登山口(仲野保) ②同山十二滝登山口(北俣) ▼対象／作業に従事できる方 ▼内容①

親子ふれあいサロン・ぎゅっとサロンへどうぞ 【9月の予定】

関交流ひろば内、親子ふれあいサロン ☎26-5613
子育て世代包括支援センター「ぎゅっと」 ☎26-4199

期 日	時間・場所	内 容	対象・定員	申し込み
9/1(日)	10:00~11:30、 13:30~15:00 工作コーナー	「わんぱくひろば」 空気を体感してみよう!	幼児～小学生と保護者・ 定員なし	当日会場へ
9/4(水)	10:30~12:00 親子ふれあい サロン2	「おおきくな〜れ」 身長・体重測定	就学前児童 と保護者・ 定員なし	当日会場へ
9/11(水)	10:30~11:00 親子ふれあい サロン2	「おはなしひろば」 絵本の読み聞かせ	就学前児童 と保護者・ 定員なし	当日会場へ
9/12(木)、 13(金)	11:00~11:30 親子ふれあい サロン1	「プレイランド」 おじいちゃんおばあ ちゃん大好き		
9/19(木)	10:30~11:30 親子ふれあい サロン2	「あかちゃんと楽し むベビーダンス」 講師/乙坂加奈氏	3か月~7か 月の乳児と 保護者10組	9/5(木) 9:30~
9/20(金)	10:30~11:30 酒田子育て支 援センター	「ぎゅっとサロン」 子育て中のママやパ パのおしゃべりを楽 しもう	子育て中 妊娠中の方 15人(組)	ぎゅっとへ
9/27(金)	10:30~11:30 交流ひろば2 階クッキング スタジオ	「食育講座」 親子でおやつ作り 講師/子育て支援課 管理栄養士	2歳以上の児 童と保護者 10組	9/11(水) 9:30~
10/11(金)	10:00~12:30 交流ひろば2 階クッキング スタジオ	「食育講座」 クッキング離乳食 講師/健康課栄養士	7か月~12 か月の乳児 と保護者10 組	9/24(火) 9:30~

▼第3回「来て、見て、さわって、や
つてみて」体験！見えない、見
えにくい世界！
日時/9月23日(祝)午後1時~3時
▼場所/霞城セントラル(山形市)
▼内容/点字を書いてみよう、触
れて感じる「点字と点図の世界」
など▼費用/無料▼申し込み/当

登山道への標柱設置 ②階段整備、
滑落防止ロープ設置▼定員/いず
れも5人▼申し込み/実施日の前
日までの平日午後15時までにNPO法人ひ
らた里山の会へ ☎25・0170

日会場へ
関県立山形盲学校 ☎023・67
24116

第54回酒田水彩画会会員展

日時/9月13日(金)~19日(木)午前9
時~午後5時▼場所/総合文化セ
ンター
関同会、田中 ☎0900-2271-
1192

不動産の競売

物件/宅地、建物など▼物件明細
書閲覧期間/10月3日(木)まで▼関

覧場所/山形地方裁判所酒田支部
1階閲覧室▼入札期間/9月26日
(木)~10月3日(木)午後5時▼入札場
所/同支部1階執行官室
◆インターネット(<http://bit.sikkou.jp/>)でも物件情報を確認
できます。
関同支部書記官室執行係 ☎23・
1246

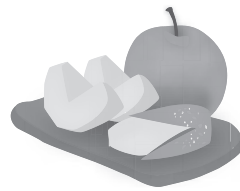

新刊紹介

ラグビーの世界史 楕円球をめぐる二百年

トニー・コリンズ/著 北代美和子/訳
白水社

一般図書



村の祝祭から名門校の教育に、大衆の娯楽から国民統合の象徴に。大英帝国の覇権とともに世界各地に広まった「楕円球のスポーツ」ラグビーを、知られざる逸話や資料をもとにグローバルに活写する。
◆ラグビーワールドカップ日本2019は9月20日(金)開幕!

リスタート

ゴードン・コマン/著 千葉茂樹/訳
あすなろ書房

中高生向け



おれはチェース・アンブローズ、13歳。夏休みに屋根から落ちて記憶を失った。おれはアメフトのスター選手だったらしい。しかし、どうやらそれ以上にとんでもないワルガキだったみたいで…。マイナスからの自分探しの物語。

10びきのおばけのたんじょうび

にしかわおさむ/作・絵
ひかりのくに

児童絵本



おじいさんと子犬といっしょに暮らしている10びきのおばけたち。自分たちの誕生日がいつなのか気になったおばけたちは、色々な人に聞きにいけますが…。「おはなしひかりのくに」2010年4月号より再編集。©TRC

9月の各種相談 ひとりで悩まずにご相談ください。

◆祝日の相談は事前に問い合わせてください。

項目	日時	場所/問い合わせ
市民生活相談	月～金曜日/ 8:30～17:15 (12:00～13:00を除く)	市役所2階、市民相談室 ☎26-5760
消費生活相談	月～金曜日/ 8:30～17:15	市役所2階、市消費生活センター ☎26-5761(消費生活) ☎26-6266(多重債務)
山形財務事務所 借金返済に関する 相談窓口	月～金曜日/ 8:30～17:15 (祝日、年末年始除く)	山形市緑町2-15-3、山形財務事務所1階理財課 [相談専用電話] ☎023-641-5201
山形いのちの電話	年中無休/ 13:00～22:00	(社福)山形いのちの電話 ☎023-645-4343
人権相談 (人権擁護委員駐在日)	月～木曜日/ 9:00～16:00	山形地方方法務局酒田支局 ☎25-2221
人権・行政相談	10日(火)、24日(火)/ 9:30～12:00(人権) 3日(火)、17日(火)/ 13:30～15:00(行政)	市役所2階、市民相談室 ☎26-5760
	10日(火)/ 9:00～12:00	ひらたタウンセンター ☎52-3910
	18日(水)/ 13:30～15:00	松山健康福祉センター ☎62-2611
女性のための相談	月～金曜日/ 9:00～16:00	交流ひろば1階 市男女共同参画 推進センター ウィズ ☎26-5616
年金受給相談	月曜日/8:30～19:00 火～金曜日/8:30～ 17:15(年末年始除く)	街角の年金相談センター酒田 ☎22-4554 電話での相談は鶴岡年金事務所 ☎0235-23-5040
交通事故相談	月～金曜日/ 9:00～16:00	山形県交通事故相談所庄内支所 (庄内総合支庁内) 電話相談可。無料弁護士相談もあり ます。☎0235-66-5452
教育相談	月～金曜日/ 9:30～18:00 土曜日/9:30～12:30	総合文化センター2階、教育相談室 ☎0120-783-042 ✉soudan@sakata.ed.jp (予約受付のみ)

項目	日時	場所/問い合わせ
青少年相談	月～金曜日/ 9:30～16:30	総合文化センター1階、市青少年 指導センター ☎24-2901
心配ごと相談	3日(火)、17日(火)/ 9:00～12:00	地域福祉センター(新橋二丁目 1-19) ☎23-5765
生活困窮者 自立支援相談	月～金曜日/ 8:30～17:15 (祝日、年末年始除く)	生活自立支援センターさかた(地 域福祉センター内) ☎25-0350 ☎24-6299 ✉jiritsu@sakata-shakyo.or.jp
若者の就職・転職・ 仕事の悩み相談	月～金曜日/ 10:00～18:00	山形県若者就職支援センター・庄内 地域若者サポートステーション(中 町庁舎2階) ☎0120-219-766
内職の相談	月～金曜日/ 9:00～16:00	市役所6階、市商工港湾課 ☎26-5757
労働相談 (社会保険労務士駐在日)	原則金曜日/ 13:00～16:30	庄内総合支庁地域産業経済課 ☎235-66-5491
身体障がい者 更生相談	第2・第4水曜日/ 13:00～15:00	市身体障害者福祉センター ☎26-3715
精神保健福祉相談	2日(月)/ 14:30～16:30(要予約) ◆次回は10月7日(月)。	酒田農業技術普及課 (若浜コミセン東隣) ☎庄内保健所 ☎0235-66-4931
女性の健康相談	月～金曜日/ 8:30～17:15	庄内保健所子ども家庭支援課相 談室(庄内総合支庁1階) ☎庄内保健所 ☎0235-66-5653
ひきこもり相談	24日(火)/13:30～15:30 (要予約)	庄内保健所地域保健福祉課相 談室(庄内総合支庁1階) ☎庄内保健所 ☎0235-66-4931
エイズ・梅毒・性器 クラミジア感染症、 B型肝炎およびC型 肝炎個別相談・検査	[相談]月～金曜日/ 8:30～17:15 [検査]毎週火曜日/ 9:20～12:00(要予約)	庄内保健所保健企画課健康相談 室(庄内総合支庁2階) ☎庄内保健所 ☎0235-66-4920
結婚に関する相談	月～金曜日/ 9:00～16:00 第1・第3木曜日/ 14:00～21:00(要予約)	交流ひろば1階 市結婚サポート センター ☎26-5670
外国出身者のための 相談	月～金曜日/ 9:00～16:00 (外国語の相談は要予約)	交流ひろば2階 市国際交流サロ ン ☎26-5615

鶴岡市

酒と肴と鼠ヶ関
サワラまつり
日時/9月29日(日)午前11時～午後3時
場所/マリンパークねすがせき▼内容/
サワラ料理販売、地酒の試飲、酒の肴と特
産品販売、念珠開辨、天太鼓演奏
☎あつみ観光協会 ☎0235-43335

庄内町

おもしえちやフェス―余目駅から
始まるわくわくストリート!!
日時/9月22日(日)午前10時～午後4時
場所/JR余目駅～茶屋町周辺の中心市
街地エリア▼内容/音楽フェス、子供の
遊び場、移動図書館、似顔絵ワークショップ
(要予約)、人力車による町内周遊、スタ
ンプラリー抽選会など
◆スタンプリースは9月16日(祝)。
☎おもしえちやあまるめ実行委員会 ☎
4201338

遊佐町

第8回ゆざ商工フェア
町の商工業を紹介し地域の魅力につい
て再認識を図ります。今年も事業所の紹
介ブースのほか、働く車コーナーや気仙
沼さんまの提供などを予定しています。
日時/9月29日(日)午前10時～午後3時
場所/農業者トレーニングセンター▼内
容/企業の紹介、働く車展示、ものづくり
体験、屋台コーナー
☎遊佐町商工会 ☎724422



虐待かと思ったら…
すぐにお電話をください

児童相談所や市相談窓口では、出産・
子育てに関する相談をなんでも受け
付けています。気になることはぜひ
ご連絡ください。

☎市相談窓口電話番号

26-5734

☎児童相談所全国共通ダイヤル

189 いちはやく

◆連絡先や連絡内容に関する秘密は守られます。
◆全国共通ダイヤルはお住まいの地域の児童相
談所につながります。

眠れない…は
心のSOS―一人で悩まず相談を―

こころの相談窓口

市健康課 ☎24-5733
八幡総合支所
地域振興課 ☎64-3113
松山総合支所
地域振興課 ☎62-2611
平田総合支所
地域振興課 ☎52-3911
庄内総合支庁地域保健福祉課
☎0235-66-4931
◆平日の午前8時30分～
午後5時15分

酒田市休日診療所 9月の診療日

9月の診療日は、1日(日)、8日(日)、15日(日)、
16日(祝)、22日(日)、23日(祝)、29日(日)です。

※急病や軽いけがのときにおいでください。
※保険証を忘れずにお持ちください。

診療受付時間/午前8時30分～11時30分、午後1時～4時30分
場所/市民健康センター別館(船場町二丁目1-31)
電話/21-5225(受付時間中のみ)
平日の問い合わせ/市健康課健康係 ☎24-5733



「酒田っ子!」すくすく子育て講座

第111回

東北公益文科大学名誉教授
國眼 眞理子 先生

もう、大きいんだもん!

保育園に迎えに行ったときのことです。

「ママ、抱っこしないで!」
「年少の子から」大きいお兄さんだと思っていたけど、なんだ! 赤ちゃんじゃないって思われちゃうよ」

家ではまだ始終「ママ、抱っこ」とせがむ4歳半の赤ちゃん。これにはママも思わずクスリ。

また数日前から「ママ、待っていてあげるから、〇〇してきていいよ」と口にするようになりました。いずれも「もう自分は大きいんだから」という気持ちの表れでしょうね。「大きいこと」や「待てること」はかっこいいし、実際に一人でできることはどんどん増えていきます。こんなふうにご子どもには、成長の階段を一段上ったなど感じさせる瞬間があります。

その反面「えーとね、えーとね」「あのね、あのね」と

言いたいことがあふれてくるのに、それを表現できないもどかしさを見せるのもこの頃です。待つてあげた方がいいことは重々承知ですが、大人は忙しいと待ちきれずに、つい「それって、〇〇のことじゃない?」などと子どもの言いたいことを先に言ってしまうことがあります。そうすると、さあ大変。「僕(私)が言いたかったのに!」「ママが言ったかった!」とつむじを曲げてしまいます。そう、気持ちはお兄(姉)さんでも、できないことだつてあるのです。「できたこと」「やろうとしたこと」を認めながら、この「お姉(兄)さんだから」という気持ちを上手に生かして成長を後押ししたいですね。忙しいと見過ごしがちですが、4歳、5歳のころは、日々おもしろいくらい成長が感じられる時期です。

園子子育て支援課 ☎26-5735



サツマ芋のオレンジジュース煮

秋の代表的なおいしい味覚、サツマ芋。ビタミンC、食物繊維が豊富に含まれ、ゆっくり加熱すると甘みが増します。今月は、サツマ芋をオレンジジュースで煮てみました。オレンジジュースの甘みと酸味でおいしい、サツマ芋レシピです。

- 材料 [4人分]**
- サツマ芋.....200g
 - オレンジジュース (果汁100%)200ml

- 作り方**
- ①サツマ芋は、皮ごときれいに洗い、1センチ幅の輪切りにして水に放つ。
 - ②鍋に水気を切ったサツマ芋、オレンジジュースを加え、煮汁にとろみがつく位まで煮る。



プルーンなどを入れて煮込んでもおいしくいただけます。



7/28

飛島の風を感じよう



酒田港本港地区で2019みなとオアシスまつりが開催されました。今年は飛島をテーマに開催され、来場者は飛島のグルメや体験イベントなどを楽しんでいました。

8/1

庄内空港－成田国際空港間を 結ぶ新規路線が就航！



庄内空港と成田国際空港を結ぶジェットスター・ジャパンの新規路線が就航しました。日本国内はもちろん世界とつながりやすくなったこの新規路線、市民の皆さんもぜひ利用してください。

8/4

初めての酒田港入港



海上自衛隊艦艇が酒田港に入港し、一般公開を行いました。酒田港初入港となる訓練支援艦「てんりゅう」のほか、庄内初上陸となる「16式機動戦闘車」を一目見ようと多くの市民などが港を訪れました。

8/13

夏も歌舞伎



黒森歌舞伎夏芝居が黒森日枝神社境内で上演されました。同公演で上演された「義経千本桜 伏見稻荷鳥居前の場」は、11月にポーランドでの上演が予定されており、海を越えて酒田の伝統を届けます。

8/11、14

夏はやっぱり祭り



八幡・松山・平田地域で夏まつりが開催されました。ステージイベントや花火など各地域でさまざまな催しが行われ、市民や帰省客などでにぎわいました。



7/25

姉妹都市になって40年



姉妹都市のジェズノゴルスク・イリムスキー市からコーラスグループなどで構成される使節団が本市を訪問しました。姉妹都市盟約締結から40年となる今年は、芸術文化を通して市民と交流を深めました。

7/26-27

世界で活躍するオペラ歌手を



本市の名誉市民で世界を舞台に活躍した市原多朗氏が、指導者として公開レッスンを行うとともに若手声楽家による「夏の夜のジョイフルコンサート」を開催しました。

7/26

東北初の パートナーシップ協定



「無印良品」などを展開する(株)良品計画と本市がパートナーシップ協定を締結しました。同日には、同社がデザインなどを監修した日向里カフェが日向コミセン内にオープンし、今後も地域活性化に向けた連携を図っていきます。

8/8

山形県に初めての栄冠を



第62回小学生・中学生全国空手道選手権大会 中学3年生男子 組手の部で優勝し、同部優勝者に贈られる文部科学大臣杯を山形県に初めて持ち帰った氏川賢哉選手と、中学1年生男子 形の部で3位入賞をおさめた佐藤海斗選手が市役所を表敬訪問しました。

8/6-12

オリンピックキャンプ地に決定



トライアスロンのニュージーランド代表チームが本市でキャンプを行いました。滞在中には、オリンピックに向けた事前キャンプに関する協定が締結され、同チームが来年2020東京オリンピックの事前キャンプを本市で実施することが決定しました。

8/8

鳥海高原牧場、再出発



鳥海高原牧場の経営が鳥海やわた観光(株)から、北海道で酪農経営を行っている(株)ノベルズに引き継がれることが発表されました。同牧場は秋ごろから経営が引き継がれるよう準備中で、新たな経営者のもとで本市の農畜産業を盛り立てていくことが期待されます。



高さが武器！期待の新加入選手

今年6月にチームに加入した宮本菜月選手（#16オポジット）に話を聞きました。



ニックネーム／**ナツキ**
身長／177^{センチ}
生年月日／1996年8月30日（23歳）
出身地／神奈川県横浜市

―酒田、住んでみてどう？

宮本／暮らしやすいと感じます。空気がきれいだし、人は温かい。お店など、生活に必要なものもそろっている…そして何より、お刺身とメロンがおいしい！あんなに甘いメロン今まで食べたことないです（笑）

―ファンについて

とっては約1年ぶりの実戦。勝てそうな試合を落とした時には悔しさを感じました。一方チームの勝ちたいという気持ち強く感じることもできて、今後の糧になる意味のある試合だったと思っています。

―今後の目標は？

宮本／ここ一番という場面で、チームを勢いづけられるよう、元気に明るくプレーしたいです。

―ファンや市民に向けて一言

宮本／酒田、そしてアランマールでプレーできることがうれしいです。酒田あつてのアランマール、そして自分です！酒田をアランマールで盛り上げられるよう、頑張ります！

―バレーボールはいつから？

宮本／小学4年生からです。近所の友達に誘われて。

―日本代表に選出された経験もあると聞きますが

宮本／世界ユース大会、アジアジュニアで日本代表に選ばれた経験があります。

―デンソーエアリービーズで

1部リーグでの試合経験もありますね

宮本／デンソー時代はミドルブロッカーとしてプレー。下

部リーグへの降格、再昇格も経験しました。

―アランマール、どんなチーム？

宮本／選手が自立していて、しっかり考えて練習に臨んでいます。そしてみんな明るい！

―先輩たちはどうですか？

宮本／加入当初は緊張していましたが、温かく迎え入れてくれて、本当にありがたいと感じました。

―はどう思う？

宮本／練習を公開しているチームに所属するのは初めてです。アランマールに興味を持って見学に来てくれるのは本当にありがたいです。

―7月のV・サマーリーグ

が初の公式戦でしたが

宮本／自分に



▲2019V・サマーリーグに出場した宮本選手



公益大生が提案する あなたらしく わたしらしく暮らせるまち Sakata Style サカタスタイル

【第5回】みんながゲートキーパーになる

こんにちは。公益大 伊藤眞知子ゼミです。皆さんは、酒田市の自殺の現状についてご存知でしょうか？

悩みを一人で抱えがち？

酒田市のホームページによると、平成20年から減少傾向ではあるものの、平成24年から28年の5年間で138人も自殺していることが判明しています。男女別に見ると、自殺者の約7割は男性（70・3割）、女性は約3割（29・7割）と男性の方が多くなっています。市の保健師さんにお話を聞いたところ、男性の自殺が多いのは、仕事と家庭の往復により、地域とのつながりや身近な人との関係性が薄れて、悩みを一人で抱え込んでしまう傾向が女性より強いからではないかなと感じました。

変化に気づき声かけを

自殺予防として私たちにできることは、ゲートキーパーの役割を担うことです。「ゲートキーパー」とは、悩んでいる人に気づき、声をかけ、話を聞いて、必要な支援につなげ、見守ることができると言われています。

山形県内では「こころのサポーター」という名称で養成講座が開かれていて、誰でも参加できます。家族や友人の変化に気づき、声を掛ける人を増やしていくことで一つの命を救えるかもしれません。

ゲートキーパーがいて、悩みなどを気軽に聞いてくれてお互いさまで言えるような居場所を地域の中につくることが自殺予防につながるのではないのでしょうか。「あなたらしくわたしらしく暮らせるまち」を実現していくなかで、そのような居場所が増えていくといいなと思います。

※「こころのサポーター養成講座」について詳しくは市健康課へ ☎245733



▲保健師さんに取材中

東北公益文科大学3年

五十嵐 遥
原田 翔晟

編集 後記

編集長のひとりごと

「私の街さかた」9月2日号の表紙は、線香花火。前号の表紙のような打ち上げ花火はもちらん素晴らしいですが、家庭で楽しむ花火もまた趣があります。中でも線香花火は、一層静かで情緒的。パチパチと火花を散らしながら消えていく儂い^{はかな}その姿に、夏の終わりを感ずってしまうのは私だけでしょうか。

特集はDC「日本海美食旅」。「美食旅」と書いて「ガストロノミー」って読むらしいです。とてもおいしそうですね（笑）酒田の素晴らしい食を、多くの観光客の皆さんに味わってほしいと思うと同時に、私たち市民も、一緒にDCを楽しんでしましましょう！

写真特集の「酒田港まつり」を眺めていると、連日の蒸し暑さに汗をかきながら取材に駆け回っていた時期がずいぶん前に感じられます。お盆も過ぎて夏休みも終わり、少し物悲しさを感じる今日この頃ですが、目の前に控えるのは「スポーツの秋」「芸術の秋」そして何より「食欲の秋」！（笑）体調と食べ過ぎに留意して、過ごしやすい季節を存分に楽しみたいものです。

広報広聴係 大井正紀



同展で紹介する、岡野栄子、小西春江、道正千晶、藤代郁子の4作家は、いずれも日本のキルトの草創期となる70～80年代にキルトに出会い、キルトに自身の表現を託して、ともに人生を歩んできた作家たちです。

この4人の代表作を通じて、それぞれが長年にわたり追及してきた4つの異なるキルトの世界を体験していただけます。美しくも個性あふれる布の世界は、きっと多くの人たちを魅了することでしょう。

酒田市美術館 ☎31-0095

酒田市美術館特別企画展

キルトに魅せられて

— キルトに魅せられた女性の物語 —

9月7日[土]～10月20日[日]

午前9時～午後5時(入館は午後4時30分まで)

会期中無休

場 所/酒田市美術館

観覧料/一般900円、高校・大学生450円、中学生以下無料

関連企画:「山形のキルト作家三人展」

植松章子/菅原真理子/鈴木美知子

期間/9月7日(土)～22日(日) 場所/同館第1展示室

◆最終日は午後3時まで。

◆関連企画は本紙18ページを参照してください。

酒田市立資料館第213回企画展

酒田湊と北前船

— 土地・もの・人の縁 —

9月7日[土]～11月18日[月]

午前9時～午後4時30分/会期中無休

入館料/一般100円(10月1日より110円)

小学生～大学生50円(土曜・日曜日は小中学生無料)

就学前児童無料

◆11月3日(祝)は入館無料

資料館調査員
による
展示解説

日時/9月28日(土)午前10時～(1時間程度)

場所/同館1階企画展示室

費用/無料(入館料別途)

申し込み/9月7日(土)～同館へ

酒田市立資料館 ☎24-6544

寛文12年(1672)、河村瑞賢の西廻り航路整備により海上物流の拠点となった酒田湊。蝦夷地(北海道)と西国をつないだ北前船交易が盛んになると、さらなるにぎわいを見せました。酒田商人が扱った全国各地の産物、上方からもたらされた文化、人と人との交流など、北前船が結んださまざまな「縁」を紹介します。



船筆筒
(佐渡小木製)
江戸後期

弁才船「万福丸」
模型



「ぼくの大好きなムシたち」



酒田ふたば園 しらはた はやと くん

ちびっこ
ギャラリー
No.167

酒田市政府

〒998-8540 山形県酒田市本町二丁目2番45号
☎0234-22-5111(代表)
FAX.0234-26-3688

八幡総合支所

〒999-8292 酒田市観音寺字寺ノ下41番地
☎0234-64-3111(代表)
FAX.0234-64-3110

松山総合支所

〒999-6861 酒田市山田27番地の4
☎0234-62-2611(代表)
FAX.0234-62-2618

平田総合支所

〒999-6711 酒田市飛鳥字契約場30番地
☎0234-52-3111(代表)
FAX.0234-52-3116



本紙に関するご意見、
ご要望をお寄せください。

酒田市長公室
広報広聴係

☎0234-26-5706(直通)
FAX.0234-26-3688
✉koho@city.sakata.lg.jp

交通事故防止のための
心がけ



慣れた道こそ安全確認を
しっかりと行いましょう