

私の街 さかた

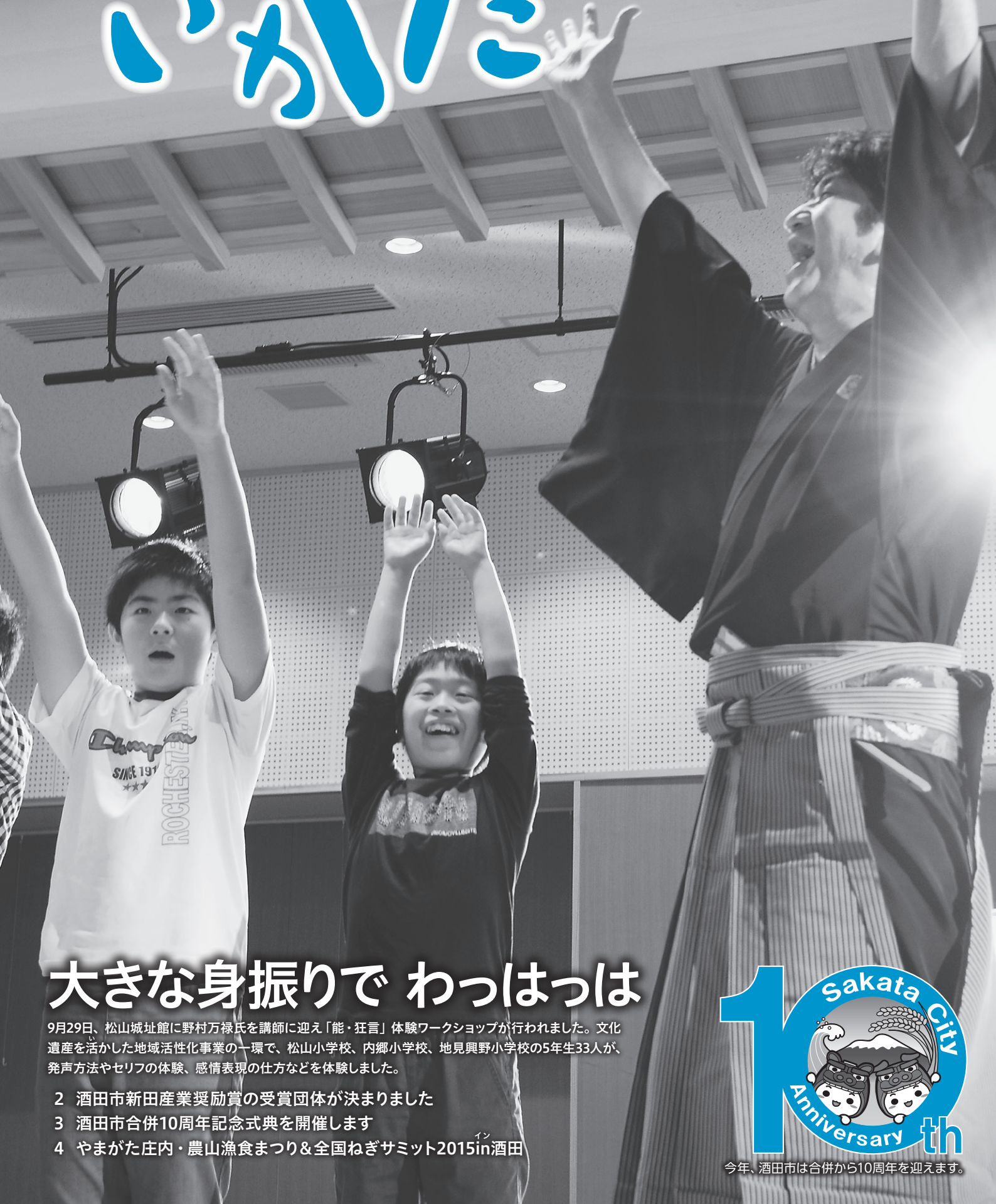

大きな身振りで わっはっは

9月29日、松山城址館に野村万禄氏を講師に迎え「能・狂言」体験ワークショップが行われました。文化遺産を活かした地域活性化事業の一環で、松山小学校、内郷小学校、地見興野小学校の5年生33人が、発声方法やセリフの体験、感情表現の仕方などを体験しました。

- 2 酒田市新田産業奨励賞の受賞団体が決まりました
- 3 酒田市合併10周年記念式典を開催します
- 4 やまがた庄内・農山漁食まつり&全国ねぎサミット2015^{イン}酒田



今年、酒田市は合併から10周年を迎えます。



酒田市新田産業奨励賞の受賞団体が決まりました

●お問い合わせ／市商工港湾課企業誘致・産業振興対策室 ☎26-5361

株式会社平田牧場と株式会社平牧工房から寄付された新田産業振興基金をもとに制定されたもので、本市の産業振興に貢献し、他の模範となる団体を表彰するものです。



株式会社 美善
代表取締役
備前 仁氏

株式会社美善は、大手農機具メーカーがターゲットとしない分野において、農家の作業を効率化する小型の機器を独自に開発・製造している市内企業です。

平成25年度には、粉状の農薬散布の作業負担軽減を可能にした機械開発の取り組みが、模範的な事例として日本商工会議所と全国商工会連合会が発行する「小規模事業者の経営計画作

成・実践事例集」に掲載されました。これは、同社が創業より一貫して行ってきた「生産者のニーズに沿った研究開発」が高く評価されたことによるものです。備前仁氏が代表取締役となってからは、東南アジアまで販路開拓を行うなど、海外への販路拡大にも積極的に取り組んでいます。

付加価値の高い農業を目指す意欲的な生産者の声に耳を傾け、真摯に研究開発に取り組む姿勢は生産者からの信頼も厚く、生産現場に精通したメーカーとして高い評価を得ています。「明日の農業のために」という経営理念の基、独創的な発想で独自の市場を開拓していく積極的な姿勢は他の模範となり、市の産業振興に大きく貢献するものです。



JA庄内みどり
ストック専門部
ストック専門部長
早坂 一人氏

庄内地方は現在、花「ストック」の国内有数の産地として知られています。庄内砂丘は、メロンの産地として有名ですが、メロンを収穫した後のハウスの有効利用が課題となっていました。このため園芸農家の若い担い手を中心となりストック導入への取り組みが行われ、平成2年に組織としてストック専門部を設立しました。ストックの導入に

当たっては労力の確保などさまざまな問題がありましたが、^{じかまき}直播栽培に取り組むなど工夫を重ねることで栽培規模の拡大に成功しました。さらには出荷するストックの出荷規格を統一し、品質を保証するため生産者自らが出荷時に検品する「格付員制度」を採用するなど品質向上に努めたことが市場の信頼を得ることにつながりました。

現在JA庄内みどりストック専門部が管轄する地域は、既存産地の生産量を追い抜き日本一のストック生産地となっています。組織一丸となって、栽培規模の拡大や品質向上に向けたさまざまな取り組みを行ったことは他の模範であり、地域の産業振興に大きく貢献するものです。

日時		場所	対象地区
11月5日(木)	午後6時30分～	富士見学区コミュニティ防災センター	富士見、泉
11月9日(月)	午後6時30分～	内郷コミュニティセンター	南部、山寺、松嶺、内郷
11月10日(火)	午後2時～	ひらた生涯学習センター	田沢、東陽、郡鏡・山谷、南平田、砂越・砂越緑町
	午後7時～	浜中農村研修センター	宮野浦、新堀、広野、浜中、黒森、十坂、

◆時間は90分程度です。

**議会報告会を
開催します**

●お問い合わせ／市議会事務局
議事調査係 ☎26・5770

市議会では、市民の皆さんに議会の活動状況を報告し、市政全般にわたって自由に意見交換を行う「議会報告会」を開催しています。11月は、左表の地区にお住まいの方を対象に開催します。



酒田市合併10周年記念式典を開催します

●お問い合わせ／市総務課総務係 ☎26-5700

本市は、平成17年11月1日に酒田市、八幡町、松山町、平田町が合併し、まもなく市制施行10周年を迎えます。本市のさらなる発展と飛躍のために市民みんなで合併10周年を祝いましょう。

日時／11月6日(金)午前10時～11時45分(予定)

場所／希望ホール

内容・時間／【第一部】記念式典・午前10時【第二部】本市出身アーティストによる記念アトラクション・午前11時～

出演／キャラメルマシンのコメディマジックショー、津軽三味線演奏家 岡田修氏による演奏と地元舞踊団体との共演

費用／無料

- ◆どなたでも参加できますが、席に限りがありますのでご了承ください(約300席)。
- ◆希望ホール駐車場および東駐車場には駐車できませんのでご了承ください。
- ◆右表駐車場を利用した方には無料駐車券を配布します。



▲キャラメルマシーン



▲岡田 修

●駐車場案内

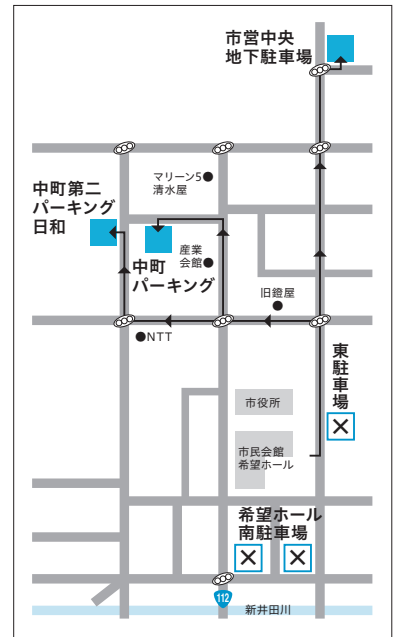

酒田市合併10周年記念 第55回私の街さかた写真コンテスト 作品募集締め切り近づく

●お問い合わせ／市政推進課広報広聴係 ☎26-5706

【テーマ】市内での人物、行事、風景、市民生活などの明るい題材
(平成26年11月以降に撮影したもの)

【応募部門】一般の部(高校生を除く18歳以上の方)、ジュニアの部(中学生～高校3年生相当の年齢の方)

【サイズ・応募規定】四つ切り(ワイド四つ切り可。A4サイズ不可)、単写真または組み写真(3枚組まで)

◆単・組み写真合わせて一人3作品まで。合成・加工写真は不可。

【応募方法】11月13日(金)(消印有効)まで、応募票に必要事項を記入して作品の裏にテープで貼り、〒98-8540(住所不要)、酒田

市政推進課広報広聴係へ持参または郵送。応募票は同課および各総合支所地域振興課と市内カメラ店にあります

◆応募作品は、応募者本人が撮影した未発表のものに限る。二重応募、類似と思われる作品については入賞決定後でも失格とします。

◆肖像権などの承諾は応募者の責任において取ること。

◆入賞作品の著作権は応募者に帰属しますが、市は広報、ホームページなどに優先的に使用する権利を有するものとします。

◆入賞作品は返却しません。入賞作品は本紙で発表し、土門拳記念館などに展示します。



▲第54回一般の部特選(組み写真)「神輿を待つ人」太田町子さん



Pick Up

市政ピックアップ

やまがた庄内・農山漁食まつり&全国ねぎサミット2015 in 酒田

●お問い合わせ/市農政課総合農政係 ☎26-5792、複合経営振興係 ☎26-5752

「復興の^{おも}想いを東北へ、産地の想いを全国へ」をテーマに、震災被害を乗り越えた「仙台曲がりねぎ」をはじめ、20を超えるねぎ産地が自慢のねぎを携えて酒田にやってきます。また南三陸町、女川町、塩釜市や県内各地の特産品やご当地グルメがたっぷりの食の祭典が開催されます。

日時/10月31日(土)午前10時～午後4時
11月1日(日)午前10時～午後3時
場所/市国体記念体育館(飯森山二丁目)

【同時開催】森とみどりのフェスティバル、豊かな海づくりフェスタ、山形在来作物研究会公開フォーラム



▲朝倉さや

▲白崎映美

大アリーナ・特設ステージ

ステージライブ

【10/31】朝倉さやステージライブ	11:40、14:10
【11/1】白崎映美ステージライブ	10:40、12:30
さかなクンミニステージ	14:25

食の都庄内親善大使による料理振る舞い

【10/31】土岐正富シェフ	11:00
【11/1】太田政宏シェフ	11:20

ゆるキャラ大集合

【10/31】10:35～ 【11/1】13:40～
◆上記以外の時間は不定期に会場に現れます。

来場者参加型イベント

【10/31】ねぎ当て大会	11:20
庄内米クイズ	14:40
【11/1】ねぎ当て大会	11:40
お肉争奪じゃんけん大会	13:10

市内団体のステージイベント

【10/31】	
トウインクルスターによるチアダンス	9:45
八幡・市条保育園児による歌と踊り	13:00
【11/1】	
酒田マリーンジュニア合唱団による合唱	10:10
海洋少年団アトラクション	12:00

◆サミット開催に合わせて、隣接する土門拳記念館の入館料が370円(通常430円)になりますので、こちらにもぜひご来館ください。

小アリーナ

- ミニ水族館、海の生きものタッチプール
- 海づくり大会・海洋少年団PR展示
- 海藻のおしば製作体験
- モンテス(ふわふわ)
- 積み木遊び、木工クラフト
- 森林パネル展示 ●木工販売
- 鳥海山・飛鳥ジオパーク(ミニ実験)
- 庄内浜文化伝道師による地魚さばき実演 など



屋外 特設会場

- 10:45 キノコのプレゼント(31日のみ。先着200名)
- 11:30 丸太釣り競争(2回目は13:40から)
- 15:00 苗木プレゼント(31日のみ。先着100人)

【県内ご当地グルメ街】

- 新品種 酒田まめほの香の試食販売
- 庄内シルク焼きそば ●山形芋煮カレーうどん
- かほく冷たい肉そば ●新庄とりもつバーガー など





水道管の清掃を行います

●お問い合わせ／市水道局工務課管路係 ☎22-1813

市水道局では、市民の皆さんに、よりきれいな水を使用してもらうため、計画的に水道管の清掃を行っています。

今回清掃する日時および区域は、次の通りです。

日時／10月20日(火)午後10時～21日(水)午前5時(予定)

区域／松山地域の南部地区(柏谷沢地区を除く)、山寺地区、松嶺地区(左図参照)

◆濁り水に注意してください。

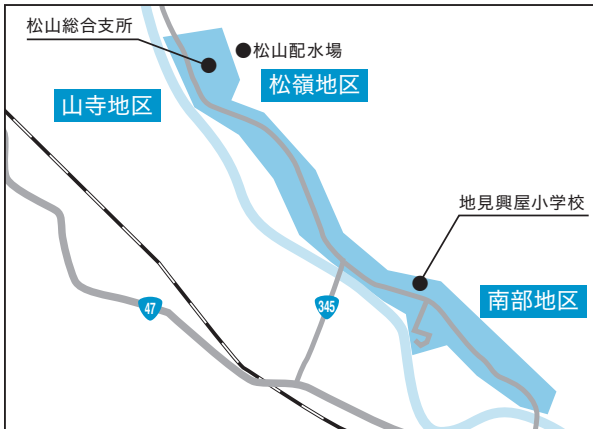

清掃区域では、午後10時ごろから翌朝にかけて、濁り水が出たり水圧が低下したりする場合があります。ご迷惑をお掛けしますが、次の点に注意の上、協力をお願いします。

●翌朝に濁り水が出る場合があります。5分ほど水を流すときれいになります。万が一のために、飲み水をあらかじめくみ置きしてください。

●電気温水器などを使用している家庭は、お湯の使用を午後10時前に終えるか、温水器の給水口の元栓を閉めて、濁り水が入らないようにしてください。

●受水槽を設置している会社、病院、学校、アパートなどでは、受水槽の給水口の元栓を閉めて、濁り水が入らないようにしてください。

●自動製氷機や業務用炊飯器など、自動で給水される機器を使用している事業者は、清掃時間帯に自動で給水されないようにしてください。

●自動製氷機や業務用炊飯器など、自動で給水される機器を使用している事業者は、清掃時間帯に自動で給水されないようにしてください。

運転は自分のマナーが試される 10月15日～11月14日は 高齢者の交通事故防止推進強化月間

●お問い合わせ／市まちづくり推進課市民相談室 ☎26-5726

日没が早まるこの時期は、夕暮れ時から夜間にかけての交通事故、特に高齢者に関わる交通事故が多くなります。「車は来ないだろう」「あの人は渡らないだろう」と決めつけずに、交通事故に遭わない、起こさないよう次のことに注意しましょう。

運転者の注意点

●横断歩道の手前では減速し、横断者がいるときは一時停止して横断させる

●子どもや高齢者を見つけたらその行動に注意し、横断歩道以外の場所でも止まって渡らせる「思いやり運転」をする

●飲酒運転は絶対にしない、させない、許さない

●後部座席を含めた全ての座席で必ずシートベルト・チャイルドシートを着用する

●夕暮れ時は早めのヘッドライト点灯を実践し、こまめな切り替えによりハイビームを積極的に活用する

歩行者・自転車の注意点

●道路を横断するときは「安全横断5則」を徹底する

●夕方からの外出は明るい色の服装でピカピカ光る夜光反射材を身に付ける

●自転車は一時停止場所では必ず停止し、交通ルールを守る

●自転車も夕暮れ時は早めに前照灯を点灯する

◎安全横断5則

- ①安全な場所を選ぶ
- ②道路の端で必ず立ち止まる
- ③右・左の安全を確かめる
- ④安全を確かめたら、まっすぐさっさと渡る
- ⑤横断中も右・左の車の動きに気を配る

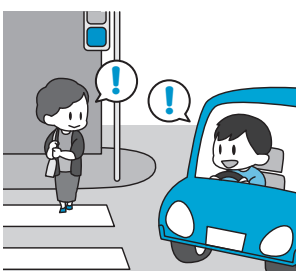

▲ドライバーも歩行者も
しっかり左右の確認を



公用車を売却します

● お問い合わせ / 市契約検査課契約検査係 ☎26-5708

ヤフー官公庁オークションを利用した、公用車の一般競争入札です。

申込期間 / 10月22日(木)午後1時～11月10日(火)午後2時 ▶ 入札期間 / 11月25日(水)午後1時～12月2日(水)午後1時 ▶ 開札 / 12月4日(金)午後5時以降 ▶ 売却物品 / 下表の通り ▶ 物品公開日時 / 11月16日(月)、17日(火)午前9時～午後4時 ▶ 物品公開場所 / 平田総合支所駐車場

◆ 物品公開の参加を希望する方は11月12日(木)正午まで市契約検査課へ申し込んでください。

◆ 詳しくは同課へ問い合わせるか、市ホームページを参照してください。

	車名	初度登録年月	走行距離(km)	排気量(cc)	車検有効期限	最低売却価格(円)	備考
①	いすゞ エルフ	平成6年10月	6,757	4,330	一時抹消登録	70,000円	消防ポンプ自動車 11月14日(土)まで使用予定
②	日産 アトラス	平成7年2月	4,482	1,620		50,000円	小型動力ポンプ積載車 11月14日(土)まで使用予定
③	日産 アトラス	平成6年11月	6,318	2,660		50,000円	
④	マツダ ボンゴブローニイ	平成8年9月	11,762	2,180		10,000円	消防広報車 10月31日(土)まで使用予定

◆ 走行距離は、9月28日現在のものです。

◆ 最低売却価格には、消費税および地方消費税を含みません。契約金額は、入札金額に消費税、地方消費税およびリサイクル料金預託金①5,020円 ②4,830円 ③4,730円 ④4,780円を加算した金額となります。

総合文化センター各種講座受講生募集

● お問い合わせ / 市社会教育課社会教育係 ☎24-2993

講座名	日時/場所	対象/定員	内容/講師	費用
①小説講座 「作家への第一歩!短編小説&エッセイを書いてみよう」	11月15日、12月6日、平成28年1月17日の日曜日 午後2時～3時30分(全3回) / 総合文化センター	募集対象区域在住または勤務先のある方 / 20人程度	3つの単語を用いてストーリーを書く(三題話)、短編小説、エッセイを書く / 本間佳苗氏 ◆希望により作品の合評あり。	500円(受講料) ◆初回受講時に徴収。
②☆ステキな子育て応援団 ☆イマドキno子育て講座	①11月6日 ②13日 ③20日 ④27日の金曜日 午前10時～11時30分(全4回) / 総合文化センター	募集対象区域在住の40歳以上の方でこれから孫が生まれる予定の方、または現在3歳未満の孫を育てている方 / 先着15人	子育て応援団としての祖父母の役割を学んだり、子育てについて楽しくおしゃべりしたりしてみませんか? / ①④加藤真知子氏(ワールド・カフェ) ②加藤千鶴氏(手作りおもちゃ) ③細川由佳氏(栄養と食事)	800円(受講料と材料代など) ③は託児あり(1人500円)
③カラムシで編み物講座	11月16日、30日、12月7日、14日、21日の月曜日 午後1時～4時(全5回) / 総合文化センター	募集対象区域在住または勤務先のある18歳以上の方 / 先着10人	カラムシ(青守)の繊維を使って糸作りからコースター(5枚程度)や帽子的編み込みまで / 今野志美子氏	1,500円(受講料、材料代)
④プリザーブドフラワーアレンジを楽しもう♥講座	11月13日、27日、12月11日の金曜日 午後7時～8時30分(全3回) / 総合文化センター	募集対象区域在住または勤務先のある高校生以上の方 / 先着15人	枯れない花プリザーブドフラワーを使って、花器やクリスマスリース、アクセサリー作りを自分なりのアレンジで楽しみます / 佐藤理恵氏	3,500円(受講料、材料代)
⑤「詩とあそび」講座	11月11日、25日、12月9日、16日の水曜日 午後7時～9時(全4回) / 総合文化センター	募集対象区域在住または勤務先のある高校生以上の方 / 先着15人	「詩」の鑑賞方法を学び、日常の中にある小さな喜び、さみしさなどのさまざまな思いを言葉で表現してみよう / 日本現代詩人協会会員 阿蘇豊氏	500円(受講料) ◆初回受講時に徴収。

【全講座共通】募集対象区域 / 本市および三川町、庄内町、遊佐町 ▶ 申し込み / 10月22日(木)午前10時～費用を添えて総合文化センター事務室へ(①⑤電話申し込み可)

◆ ③～⑤は市民生涯学習支援企画講座(一般の方が講座を企画し、講師として運営する講座)です。



第59回市民芸術祭参加事業のお知らせ

●お問い合わせ／希望ホール内、酒田市民芸術祭実行委員会事務局 ☎26-5450

【第38回秋季盆栽展】

日時／10月23日(金)～26日(月)の午前9時～午後5時(23日は午前11時から、26日は午後3時まで)▶場所／総合文化センター

圃(一社)日本盆栽協会酒田支部、土田 ☎22-4307

【第35回酒田市民書道展】

日時／10月24日(土)～29日(木)の午前9時～午後6時(25日は午後5時まで、29日は午後3時まで)▶場所／総合文化センター

圃酒田市書道連盟事務局、渡部 ☎26-3966

【各流合同いけばな展】

日時／10月24日(土)、25日(日)の午前10時～午後8時(25日は午後6時まで)▶場所／出羽遊心館▶入場料／300円

圃酒田市華道会、土門 ☎22-0101

【第59回酒田市民美術展】

日時／10月24日(土)～30日(金)の午前9時～午後5時(24日は午後1時から、30日は午後4時まで)▶場所／酒田市美術館

圃酒田市民美術展実行委員会、小野寺 ☎23-9367

【庄内岳風会第62回吟道大会】

日時／10月25日(日)午後0時30分～4時▶場所／総合文化センター

圃庄内岳風会、安達 ☎0235-23-8663

【第30回スワンバレエスタジオ記念発表会】

日時／10月25日(日)午後1時30分～4時▶場所／希望ホール

圃スワンバレエスタジオ、齋藤 ☎080-3149-2714

【第34回酒田伝統木工芸展】

日時／10月30日(金)～11月1日(日)の午前9時～午後5時(30日は午後1時から、1日は午後4時まで)▶場所／総合文化センター

圃酒田伝統工芸「匠の会」、今野 ☎22-3409

【第47回春秋書道全国展】

日時／10月31日(土)～11月6日(金)の午前9時～午後6時(1日、3日は午後5時まで、6日は午後3時まで)▶場所／総合文化センター

圃書道教育センター、平田 ☎23-7028

【第8回酒田三曲演奏会 箏・三絃・尺八】

日時／11月1日(日)午後1時～3時▶場所／総合文化センター

圃酒田三曲協会、高瀬 ☎23-0015

【第5回遠藤文譽ペン彩画展】

日時／11月1日(日)～7日(土)午前9時～午後5時(1日は午後1時から、7日は午後3時まで)▶場所／総合文化センター

圃遠藤文譽 ☎23-6292

【平成27年度第58回酒田市民音楽祭】

日時／11月3日(祝)午後3時30分～5時45分▶場所／希望ホール▶入場料／500円(学生無料)

圃酒田市音楽団体協議会、上田 ☎23-1821

◆入場料の記載のないものは無料(有料でも協賛者証持参の方は無料)。

酒田市民まちづくり・コミュニティ創生
総合戦略(案)への意見募集
(パブリックコメント)

●お問い合わせ／市政推進課
政策推進係 ☎26-5704

意見募集期間／10月27日(火)まで
公表資料の備え付け場所／市役所
2階政策推進課、市役所1階行政
情報閲覧コーナー、各総合支所地
域振興課

意見を提出できる方／本市に住所
を有する方、本市に事務所や事業
所を有する方、本市の事務所や事
業所に勤務する方、本市の学校に
在学する方、本市に納税義務のあ
る方、意見募集に係る事案に利害
関係を有する方

意見の提出方法／直接持参する
か、郵送、ファクシミリ、エメ
ールで、〒998-8540(住所
不要)、酒田市政推進課へ FAX 2
6-6988 Eメール seisaku@
city.sakata.lg.jp

◆詳しくは公表資料を参照してく
ださい。公表資料は市ホームペ
ージにも掲載します。

◆個々の意見に対する直接回答は
行いません。



楽しい冬のスポーツ スワンスケートリンクがオープン

●お問い合わせ／市文化スポーツ振興課施設係 ☎26-5783、スワンスケートリンク ☎23-3437

スワンスケートリンクが、市体育館内に11月7日(土)午前10時にオープンします。

開設期間／11月7日(土)～平成28年3月27日(日)

休館日／平成28年1月1日(祝)

無料開放日(貸靴は有料)／11月7日(土)、8日(日)、平成28年3月26日(土)、27日(日)

【使用時間】

一般使用	月曜・水曜・金曜日	正午～午後9時
	火曜・木曜日	正午～午後7時
	土曜・日曜日、祝日、年末年始(12月25日(金)～平成28年1月7日(木))	午前10時～午後6時
占用使用	土曜・日曜日、祝日、年末年始を除く日 ◆スワンスケートリンクへ事前申し込みが必要。指導員の紹介制度もあります。	午前10時～正午

◎スケートを楽しむために



スケートリンクはもちろん氷。体育館の中は寒いです。滑っているうちに体は温まりますが、きちんと防寒具を着てきましょう。転んでぬれても大丈夫な服装だと安心です。危険防止のため手袋は必ず着用しましょう。帽子やヘルメットもかぶると安心です。

【料金】

使用区分		使用料
個人	就学前児童	無料
	小中学生	210円
	高校生	320円
	一般	520円
団体(30人以上)	就学前児童	無料
	小中学生	190円
	高校生	290円
	一般	470円
占用(アイスリンクの全部)1時間		4,190円
親子券(一般と小学生の2人1組)		520円
ペア券(一般男女2人1組)		950円
シーズン券(個人の使用区分を問わず) ◆顔写真(縦2.5㍍×横2.2㍍)が必要。		5,240円

貸靴／320円(サイズは15㍍～30㍍で5㍍ごと)

貸しヘルメット／無料(サイズは幼児～大人)

貸しソリ(アシカソリ)／20分200円

◆小中学生は土曜・日曜日の使用料が無料です。

◆スケートリンクを使用する際は、スケート靴の着用が必要です。

◆ヘルメットとソリは売店で貸し出しを受け付けます。

◎スケート教室受講生募集

期間／11月10日(火)～平成28年3月24日(木)▶講師／(公財)日本スケート連盟公認指導員▶入会金／各教室4,000円(保険料、教材費)▶申し込み／11月3日(祝)～6日(金)の午前9時～午後5時に、スワンスケートリンク内、庄内スケート協会酒田支部へ ☎23-3437

◆月会費に貸靴料は含まれていません。またスワン教室および幼児教室の小中学生は別途使用料が必要です。

◆家族2人で受講の場合は、1人分の入会金を免除します。

◆定員に達するまで随時受け付け、12月22日(火)で締め切ります。

教室名	受講資格	月会費(4回)	定員	開催日・時間	
スワン教室(大人)	B級～初級	4,000円	10人	毎週火曜日 午後1時～2時	
	初心者～C級	3,500円	20人		
ジュニア教室(小中学生)	上級コース	B級～初級	6,000円	15人	毎週木曜日 午後7時～9時 (貸し切り)
	中級コース	C級	5,000円	15人	
	初心者コース	小学3年生～中学生	4,000円	30人	
幼児教室	火曜日コース	年中幼児～小学2年生	3,500円	20人	毎週火曜日 午後4時～5時
	木曜日コース		3,500円	20人	毎週木曜日 午後4時～5時

平成27年度明るい選挙啓発ポスターの入選作品が決まりました

●お問い合わせ／市選挙管理委員会事務局 ☎26-5765

小学校19点、中学校35点の応募作品のうち次の18点の入選作品が決まりましたのでご紹介します。こちらの作品は県の2次審査会に出品されています。

小学校の部
(順不同)
6点

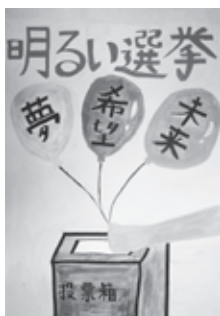

若浜小学校5年
本間陸斗さん



富士見小学校1年
小野寺美海さん



富士見小学校4年
池田愛梨さん



亀ヶ崎小学校4年
平井涼葉さん



亀ヶ崎小学校4年
高橋夏未さん



泉小学校6年
石垣 晴さん

中学校の部
(順不同)
12点



第三中学校3年
石黒亜月さん



第三中学校3年
佐藤ほのかさん

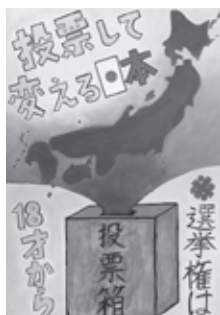

第三中学校3年
本間七虹さん



第三中学校3年
佐藤美羽さん



第三中学校2年
田中愛美さん



第三中学校2年
佐藤李杏花さん



第三中学校1年
小野寺未来さん



第六中学校2年
石垣莉子さん



第六中学校2年
武田霧可さん



第六中学校2年
大井茉奈さん



第六中学校3年
岡部奏音さん



第六中学校3年
佐藤結菜さん



お知らせ

東日本大震災で被災された方へ
寄せられた善意に感謝します

【義援金の受け付け状況 9月30日現在】 8千438万5千730円
 酒市福祉課地域福祉係 ☎26・5731

市職員採用試験

募集職種	採用予定人員
定期航路船員 航海士 (船長候補、船長代行候補)	若十名
定期航路船員 機関士 (機関長代行候補)	1人

受験資格／昭和32年4月2日以降に生まれた方▼採用予定日／平成28年4月1日▼試験日／11月15日(日)▼申し込み／10月30日(金)午後5時15分(必着) まで市役所2階総務課へ郵送または持参
 ◆詳しくは本紙10月1日号をご覧ください
 へ問い合わせてください。

夜間納税窓口を開設します

日時／10月30日(金)午後5時15分〜7時30分▼場所／市役所2階納税課
 ◆地下通用口からお入りください。
 酒市納税課納税係 ☎26・5719

山形海区漁業調整委員会委員 選挙人名簿の縦覧

9月1日現在で調製した山形海区漁業調整委員会委員選挙人名簿に関して、登録漏れや誤りがないかを見ることが出来ます。

期間／10月20日(火)〜11月3日(祝)の午前8時30分〜午後5時▼場所／中町庁舎3階市選挙管理委員会事務局(土曜・日曜日、祝日は市役所宿直室)

◆名簿の登録に関して不服がある場合、縦覧期間内に異議の申し出ができます。

酒市選挙管理委員会事務局 ☎26・5765

浄化槽の法定検査を受けましょう

浄化槽を設置している方は、定期的な保守点検・清掃とは別に、指定検査機関が行う年1回の法定検査を受けることが義務付けられています。生活環境の保全、公衆衛生の向上のために法定検査を受けしてください。

本市の指定検査機関は次の通りです。申し込みの際は指定検査機関に連絡してください。
 指定検査機関／(公社)山形県水質保全協会(東根市大字野田695・8、☎0237・48・2469)

国民年金保険料後納制度 のお知らせ

10月から新たに、平成30年9月末までの特例で、未払いの国民年金保険料を、さかのぼって納めることができる後納制度が始まりました。納付期間の不足により年金受給を諦めていた方や、未払いの国民年金を納めて受給額を増やしたい方のための制度です。古い順から1か月単位で納付可能で、事前に申し込みが必要です。

◆納期限は5年以内(例／平成22年11月分の納期限は、平成27年11月30日(月))です。

◆保険料には、納付するまでの期間に応じた加算額が付きます。
 ◆すでに老齢基礎年金(国民年金部分)を受給している方や、65歳以上で受給権を満たしている方は利用できません。

酒鶴岡年金事務所 ☎0235-23-5040

酒市環境衛生課環境保全係 ☎31・0933

カラス対策講演会

―カラスのねぐら騒動を追って、
見えてきた解決の道筋―

日時／11月13日(金)午後2時〜▼場所／総合文化センター▼対象／どなたでも▼内容／山形大学農学部客員教授 後藤三千代氏による市委託研究の報告(カラスの生態および対策)▼費用／無料▼申し込み／当日会場へ
 酒市環境衛生課環境保全係 ☎31・0933

サイレンの吹鳴

●酒田市防災の日のサイレン吹鳴
 10月29日は酒田市大火があった日です。同日午後5時30分に市役所、消防署西分署で一斉にサイレンを鳴らします。

携帯電話、スマートフォンが 一斉に鳴ります



右記の津波避難訓練に合わせ、緊急速報メール(エリアメール)の訓練配信を行いますので、正しく受信できるか確認をお願いします。その際、大きな音が鳴りますので、音が鳴って困る方は電源を切るか、鳴らない設定にしてください。

日時／10月25日(日)午前8時▶メール受信地域／市内全域および近隣市町の一部

酒市危機管理課危機管理係 ☎26-5701

●津波避難訓練のサイレン吹鳴
 10月25日(日)に実施される港南、亀ヶ崎、宮野浦の3地区合同津波避難訓練に伴い、当日の午前8時に地区内の防災行政無線のサイレンを鳴らします。
 酒市危機管理課危機管理係 ☎26・5701

市体育施設利用の事前受け付け

対象期間／12月～平成28年3月▼
対象施設／親子スポーツ会館1階、
屋内練習場▼申し込み／10月26日
（月）まで所定の申込用紙に記入の上、
市役所5階文化スポーツ振興課へ
直接

◆用紙は同課、各施設にあります。
同課施設係 ☎26・5783

文化の日 無料公開

11月1日（日）～7日（土）は文化財保
護強調週間です。11月3日（祝）午前
9時～午後4時30分は次の施設を
無料で公開します。

- 旧鎧屋 圃 ☎22・5001
- 酒田市立資料館 圃 ☎24・6544
- 松山文化伝承館 圃 ☎62・2632

マイナンバー制度の 出前講座をお届けします

今年10月5日から施行されたマイ
ナンバー制度の内容を解説する出前
講座をお届けします。制度への理解
を深めるために、ぜひ利用
してください。

圃 市政策推進課
政策推進係 ☎26-5704



募 集

地域密着型サービス事業者の公募

本市では、第6期高齢者保健福
祉計画・介護保険事業計画に基づ
き、地域密着型サービスの施設整
備を進めています。平成29年度に
地域密着型サービスの施設整備を
行う事業者を公募します。

施設区分	公募数
認知症対応型共同生 活介護（18床）	18床×1か所また は9床×2か所
定期巡回随時対応型 訪問介護看護施設	1か所

公募対象事業者／市内の介護保険
サービス事業者▼公募期間／11月
2日（月）～平成28年6月30日（木）
【説明会】日時／11月4日（水）午後
1時30分～▼場所／中町庁舎▼申
し込み／事前に市介護保険課事業
管理係へ ☎26・5363
◆応募方法など詳しくは市ホーム
ページをご覧ください。

韓国料理教室参加者

日時／11月14日（土）午前10時～午後
1時▼場所／交流ひろば▼対象／
本市在住または勤務先のある方▼
定員／先着16人▼内容／キムチと
チヂミ作りなどの講習と講師との

懇談▼講師／富樫美友氏（韓国出
身）▼持ち物／エプロン、ふきん
▼費用／700円（材料代）▼申
し込み／10月22日（木）～市国際交流
サロンへ ☎26・5615 FAX26・
5617 Eメールkokusai@city.
sakata.lg.jp

大人のからだキレイ講座参加者

日時／11月11日（水）、17日（火）、30日
（月）の午前10時～11時30分▼場所／
市民健康センター▼対象／本市在
住の40歳～64歳の女性▼定員／先
着30人▼内容／アロマストレッチ、
美肌ケア、調理実習など健康管理
に役立つ講話と実技▼費用／50
0円（食料費など）▼申し込み／
10月21日（水）～市健康課成人保健係
へ ☎24・5733

酒田市スポーツ教室

「バドミントン（2期）」参加者

日時／11月2日（月）、6日（金）、9日
（月）、13日（金）、16日（月）、19日（木）の午
後7時～9時（全6回）▼場所／
国体記念体育館▼内容／バドミン
トンの基本から試合ができるまで
▼費用／無料（保険料別途）▼申
し込み／10月29日（木）まで酒田地区
バドミントン協会事務局、大崎
☎23・5230

酒田市雇用創造協議会 セミナー受講生募集

●お問い合わせ／酒田市雇用創造協議会事務局 ☎43-8755（平日8:30～17:00）

セミナー名	開催日	時間	内 容	申込締切
年末調整から始める1年間の 給与事務実践セミナー	11/2日、 4日、5日	9:00～15:00	●年末調整を起点として、1年間の給与に関する保険や税の知識、計算方法などを解説 ●賃金台帳や勤怠管理表などの作成やデータ入力をパソコンで演習	10/29日
マンツーマンでアドバイス!! 面接&履歴書・職務経歴書作成セミナー	11/5日、 6日	9:00～15:00	●初対面で好印象を与えるポイントや自己PR方法を学び、模擬面接で実践 ●就職活動に必要な応募書類をパソコン演習で作成	11/2日
BPO産業トライアルセミナー	11/9日 ～11日	9:00～15:00	●庄内地方初の「BPO産業」を紹介するとともに、最終日は会社見学も実施 ●発音、言葉づかい、会話と傾聴、パソコン操作など基本スキルの習得	11/5日
初心者OK! 自己流解消! ビジネスマナー&パソコン基礎セミナー	11/12日、 13日	9:00～15:00	●業種を問わず適用するビジネスマナーを習得 ●パソコンスキルを基礎から身に付ける	11/10日

会場・駐車場／申し込み時に必ず確認してください▶対象／市内企業に就職や転職を希望する方、または本市で起業を検討している方（在職中の方も可）で、各セミナーを全日程受講可能な方▶定員／各セミナー先着10人～20人（最少開催人数4人）▶申し込み／同協議会事務局へ ☎43-8755 FAX22-7522 Eメールsakata-koyou@bz04.plala.or.jp



「砂防林を育てよう」 クロマツ林整備活動参加者

日時／11月14日(土)午前8時30分～10時30分(雨天決行) ▼集合時間・場所／午前8時・酒田市美術館南側広場 ▼対象／どなたでも ▼内容／飯森山西地区でクロマツ林の枝打ち、下刈り、つる切りなど ▼服装／長袖、長靴、軍手など ▼申し込み／当日会場へ
圃市農林水産課水産林務係 ☎26-5753

料理教室でブラッシュアップ！ Part5—みんなで楽しく パーティーレシピ—参加者

日時／11月28日(土)午後2時～5時 ▼場所／交流ひろば ▼対象／25歳～39歳の独身男女 ▼定員／男女各8人(応募多数の場合は抽選) ▼講師／Takako'sきつちん 鎌谷貴子氏 ▼費用／1千500円(女性は二人以上同時申し込みで、一人500円引き) ▼申し込み／11月19日(木)まで住所・氏名(フリガナ)・性別・年齢・携帯電話番号・メールアドレスを明記し、市結婚サポートセンターへメール kkkon-sc@city.sakata.lg.jp (サポートセンターからのメールを受信できるように設定してください)

い) ◆詳しくは市ホームページを参照してください。
圃市結婚サポートセンター(交流ひろば内) ☎26-5612

庄内地区広域婚活イベント 参加者

日時／11月15日(日)午後5時～ ▼場所／ベルナル酒田(若原町) ▼対象／28歳～45歳の独身男女(男性は本市、三川町、遊佐町の農家または農村地域在住の方に限る) ▼定員／男女各先着15人 ▼内容／交流パーティー ▼費用／男性4千円、女性2千円(11月14日(土)以降にキャンセルした場合は参加費用を負担) ▼申し込み／10月19日(月)～11月2日(月)に、電話かEメール(メールの本文に住所、氏名、年齢、性別、電話番号を記入)で市農業委員会事務局農地係へ ☎26-5767 Eメール nogyo@city.sakata.lg.jp

「絵本を楽しもう」赤ちゃんの 読みかせ教室受講者

日時／11月2日(月)午前10時30分～11時30分 ▼場所／交流ひろば ▼対象／12か月までの乳児とその保護者 ▼定員／先着10組 ▼内容／赤ちゃんと一緒に絵本の読み聞かせ

やスキップ遊びを楽しみながら、読み聞かせのコツなどを学ぼう ▼講師／(一社)子どもの読書サポートアシード代表理事、JPI C読書アドバイザー 加藤美穂子氏 ▼費用／無料 ▼申し込み／中央図書館へ ☎24-2996

相談

無料法律相談

日時／11月6日(金)午後1時～4時 ▼場所／交流ひろば ▼対象／本市在住または勤務先のある方 ▼定員／先着6人 ▼内容／法律に関する相談(本人のことに限る。申込時に相談の概要と住所、氏名をお知らせください。秘密は厳守します) ▼相談員／東海林正樹弁護士 ▼申し込み／10月23日(金)午前8時30分～午後5時15分に、電話で市まちづくり推進課市民相談室へ ☎26-5726

司法書士無料法律相談

日時／10月28日(水)午後5時～7時 ▼場所／酒田勤労者福祉センター(緑町) ▼相談内容／相続、遺言、土地建物の登記、会社法人の登記、金銭トラブル、成年後見など ▼申し込み／午前9時～午後5時(土

曜・日曜日、祝日を除く)に山形県司法書士会酒田支部、高橋 ☎43-4000

酒田地域産業保健センター 各種相談

日時／月曜・火曜・金曜日の午後1時～3時 ▼場所／酒田地区医師会十全堂内(船場町二丁目) ▼対象／労働者50人未満の事業所 ▼内容／医師・保健師による健康相談、職場を訪問しての保健指導、長時間労働者への面接指導など(要予約) ▼費用／無料
圃酒田地域産業保健センター ☎24-6436

無料法律相談

日時／11月14日(土)午前10時～午後3時 ▼場所／ひらたタウンセンター ▼相談員／東海林正樹弁護士 ▼申し込み／東海林法律事務所へ ☎43-6590

催し

酒田市合併10周年記念事業

朗読会「吉野弘さんの詩を読む」

—風の記憶—

日時／11月22日(日)午後2時～3時30分(1時30分開場) ▼場所／公



▲川島孝一郎氏

益ホール（飯森山三丁目）▼対象
／どなたでも▼内容／本市出身の
詩人 吉野弘氏の詩の朗読会▼朗
読者／阿蘇孝子氏、琢成小・泉小
6年生、東北公益文科大学生▼協
力者／伊藤真知子氏、佐藤晶子氏、
万里小路譲氏▼費用／無料（要整
理券）▼整理券取り扱い／10月23
日（金）午前8時30分～総合文化セン
ターおよび各総合支所
● 酒田市在宅ケア推進講演会
● 日時／11月4日（水）午後2時～3時
30分▼場所／公益ホール（飯森山
三丁目）▼対象／どなたでも▼内
容／仙台往診クリニック院長 川島
孝一郎氏（本市出身）による講演
「最期までお家で暮らせる基礎知
識」▼費用／無料▼申し込み／当
日会場へ
● 区市介護保険課予防支援係 ☎2
6・5755

庄内ひらた目ん玉秋まつり 第26回ひらた産業まつり

日時／11月3日（祝）午前9時30分～
午後2時30分▼場所／ひらたタウ
ンセンター▼内容／農産物販売、
特産品販売、抽選会、模擬上棟式
など

◆ひらた文化祭、ボランティアま
つりも同時開催します。

● 平田総合支所建設産業課産業係
☎52・3915

第3回八幡民俗芸能公演会 ―鳥海の里に息づく伝承の舞―

八幡地域内外の伝統ある民俗芸
能保存会が一堂に会し伝統の舞を
披露します。

日時／11月8日（日）午後0時30分～
▼場所／八幡タウンセンター▼費
用／無料

● 八幡総合支所地域振興課地域振
興係 ☎64・3111

産直うらら山菜まつり

日時／11月1日（日）午前10時～午後
4時（雨天決行）▼場所／産直ら
らら駐車場（升田）▼内容／きの
こ、きのこ汁、塩わらびなどの販
売、玉簾の滝ウオークラリーなど
● 八幡総合支所建設産業課産業係
☎64・3115

やわた産業まつり2015

日時／10月25日（日）午前10時～午後
2時30分▼場所／八幡タウンセン
ター▼内容／野菜・果物・特産品
の販売、音楽・太鼓演奏、自衛隊
車両の展示など

● 酒田ふれあい商工会八幡支所
☎64・2428

放射線の測定結果(10月1日測定)をお知らせします

単位：マイクロシーベルト／時間

測定場所	結果(地上50㍎)	結果(地上1㍎)
一條小学校グラウンド	0.06	0.06
松山小学校グラウンド	0.06	0.06
黒森小学校グラウンド	0.06	0.06

◆今回測定された空間放射線量の下では、1日8時間程度の屋外活動を伴う日常生活を年間送っても、外部被ばく量が1ミリシーベルトを超えません。一般公衆の年間の線量限度1ミリシーベルトとは、国際放射線防護委員会(ICRP)の勧告をもとに定められた法令上の管理基準です(自然放射線、医療による放射線は含みません)。
● 市環境衛生課環境保全係 ☎31-0933

火災・救急情報

9月の火災件数…5件

◆前年同月に比べて3件増

9月の救急件数…301件

◆前年同月に比べて20件減

ごみ情報

9月のごみ量…3,450トン

◆前年同月に比べて4.4%減

市税などの納期

種別	納期限	お問い合わせ
市・県民税(普通徴収)第3期 国民健康保険税(普通徴収)第4期	11/2(月)	市納税課管理係 ☎26-5720
介護保険料(普通徴収)第7期		市介護保険課事業管理係 ☎26-5363
後期高齢者医療保険料(普通徴収)第4期		市介護保険課高齢者医療係 ☎26-5729
合併処理浄化槽事業分担金第1期		市下水道課管理係 ☎26-3733

◆コンビニエンスストアや郵便局(東北6県に限る)でも納付できます。
◆口座振替をご利用の方は残高の確認をお願いします。口座振替依頼書は市内各金融機関にあります。
◆売買などで合併処理浄化槽の受益者が変わった場合は、連絡してください。

献血にご協力ください

月日	受付時間	場 所
11/13(金)	午前9時30分～11時30分	南遊佐コミュニティセンター
	午後1時30分～3時30分	本楯コミュニティセンター
11/19(木)	午前9時30分～11時30分	J R 酒田駅
	午後1時30分～4時30分	東北公益文科大学(カフェテリア)
11/26(木)	午前9時30分～11時30分	北平田コミュニティセンター
	午後1時30分～3時30分	上田コミュニティ防災センター

◆献血の会場で骨髄バンクのドナー登録を行うことができます。詳しくは山形県庄内保健所医薬事担当へ ☎0235-66-4738。
● 市健康課健康係 ☎24-5733



陽子氏(ピアノ)▶費用/無料(入館料別途)
 ◆2016年土門拳記念館オリジナルカレンダー 土門拳の風景(壁掛けタイプ)を販売中。
 ◆10月31日(土)、11月1日(日)は東北文化の日と、全国ねぎサミットにあわせて、入館料を割り引きます。また来館者全員へポストカードを進呈します。
 圃土門拳記念館 ☎31-0028

酒特フェスティバル

日時/10月24日(土)午前8時50分～午後2時10分▶場所/県立酒田特別支援学校(宮海)▶内容/午前はステージ発表、午後はバザー・作品展示
 圃県立酒田特別支援学校 ☎34-2026

鳥海高原新そば祭り

日時/11月3日(祝)午前11時～午後2時▶場所/鳥海高原家族旅行村レストラン(草津)▶内容/地元産の新そば2種類の食べ比べ▶費用/前売り券1,000円(10月27日(火)まで販売)、当日券1,200円▶前売り券取り扱い/鳥海高原家族旅行村、湯ノ台温泉鳥海山荘、八森温泉ゆりんこ、産直たわわ、産直どんでん畑
 圃鳥海日向街道もだしの会事務局(鳥海高原家族旅行村内) ☎64-4111

生涯学習施設里仁館 第3回特別公開講座

日時/11月21日(土)午後1時30分～3時(0時30分開場)▶場所/松山農村環境改善センター▶内容/発酵・醸造学者 小泉武夫氏による講演「和食の底力ー健康と長寿のための食事学ー」▶費用/無料(要整理券)
 ◆整理券は、10月19日(月)～里仁館、総合文化センター、ひらたタウンセンター、松山総合支所、響ホール(庄内町)で配布します。
 圃里仁館 ☎61-4361

税を考える週間記念公演

「白崎映美と仲間たち」ーみんなで歌おの、笑おのコンサートー

日時/11月11日(水)午後6時30分開演(5時30分開場)▶場所/希望ホール▶費用/無料(要入場整理券)▶入場整理券取り扱い/希望ホール、総合文化センター窓口
 圃(公社)酒田法人会 ☎26-4772

庄内ご当地クイズラリー

期間/【①第1弾】10月31日(土)まで【②第2弾】11月1日(日)～30日(月)【③第3弾】12月1日(火)～31日(木)▶場所/庄内空港ビル(浜中)▶内容/同館内2か所に掲示さ

れるクイズの正解を回答用紙に記入し、応募箱へ投函。全問正解者には抽選で景品を郵送(回答は①②③の各期間中一人それぞれ1回まで有効)

◆クイズや景品に関して詳しくは、庄内空港ビル株式会社総務企画部、本間 ☎92-4181へ問い合わせるか、同社ホームページを参照してください。

ダイナミックなサケ^{そしょう}遡上・捕獲・採卵・見学 秋を満喫バスツアー参加者募集

日時/11月3日(祝)午前7時30分～午後1時▶集合/JR遊佐駅▶定員/先着30人(最少催行人数10人)▶内容/サケ遡上・捕獲・採卵、牛渡川、丸池様などの見学など▶費用/3,000円(昼食代、バス代、保険料ほか。日帰り温泉あぼん西浜入浴券付き)▶申し込み/NPO法人遊佐鳥海観光協会へ ☎72-5666

山形県人工内耳説明会

日時/11月15日(日)午後2時～4時50分(1時30分開場)▶場所/山形市総合福祉センター▶対象/どなたでも▶内容/講演、人工内耳体験発表、質疑応答▶費用/無料▶申し込み/当日会場へ
 ◆要約筆記および手話通訳が付きますので、聞こえにくい方も参加してください。
 圃山形県中途失聴・難聴者協会、渡邊 FAX0237-85-7812

やまがた環境展2015

日時/10月24日(土)午前10時～午後5時、25日(日)午前10時～午後4時▶場所/山形ビッグウイング(山形市)▶内容/著名人によるトークショー、おもちゃの交換会、環境にやさしい料理の振る舞いなど▶費用/無料
 圃山形県循環型社会推進課 ☎023-630-2302

いきいき健康講座

日時/10月26日(月)午前10時～11時▶場所/八森温泉ゆりんこ(麓)▶対象/どなたでも▶内容/保健師による講話、軽い運動▶費用/無料▶申し込み/当日会場へ
 圃八森温泉ゆりんこ ☎64-2001

第35回こころのフェスティバル作品展

日時/10月28日(水)～30日(金)▶場所/庄内総合支庁1階ロビー(三川町)▶内容/庄内地域の精神科病院、作業所などの手づくり作品の展示、一部販売
 圃医療法人社団愛陽会三川病院 ☎0235-68-0150



羽越本線(酒田～本楯間)第一元泉踏切 敷設工事に伴う全面通行止め

日時／10月29日(木)午前8時～11月4日(水)午前6時▶場所／羽越本線第一元泉踏切(泉町)

圃東日本旅客鉄道(株)酒田保線技術センター ☎22-0089

自衛官制度説明会

日時／10月19日(月)～23日(金)の午前9時～午後5時▶場所／自衛隊酒田地域事務所(上安町一丁目)▶申し込み／当日会場へ

圃自衛隊酒田地域事務所 ☎27-3532

不動産を競売します

物件／宅地、建物など▶物件明細書閲覧期間／12月10日(木)まで▶閲覧場所／山形地方裁判所酒田支部(日吉町一丁目)▶入札期間／12月3日(木)～10日(木)午後5時▶入札場所／同支部執行官室

◆不動産競売物件情報サイト(<http://bit.sikkou.jp/>)からも物件情報を確認できます。

圃山形地方裁判所酒田支部執行係 ☎23-1246

猛禽類観察会「野鳥観察入門 ヨシ原の猛禽 -チュウヒ-」参加者募集

日時／11月21日(土)午前8時～正午(延長を希望する方は午後2時まで)▶場所／小牧川水門・野鳥観察館(最上川との合流点付近)▶対象／どなたでも▶定員／先着15人▶内容／ヨシ原の猛禽チュウヒと小鳥、水鳥の観察会▶講師／日本野鳥の会山形県支部長 築川堅治氏▶費用／300円(保険料、資料代)▶申し込み／11月19日(木)正午まで鳥海イヌワシみらい館へ ☎64-4681 Eメールmoukin@raptor-c.com

子育てマザー交流会参加者募集

日時／11月15日(日)午前6時20分～午後6時▶集合／酒田市地域福祉センター(新橋二丁目)▶場所／ヒルズサンピア山形(山形市)▶対象／母子家庭の親子(子どもは4歳～小学6年生)▶定員／先着10組▶内容／研修会、スケート教室▶費用／1組700円(昼食代など)▶申し込み／10月31日(土)午後1時30分～6時に酒田市母子福祉ねむの木会へ ☎23-5765

日商簿記検定対策(2級、3級)答案練習会 参加者募集

期日／11月1日(日)▶時間／【①3級】午前9時～正午【②2級】午後1時30分～4時30分▶場所／県立産業技

術短期大学校庄内校(京田三丁目)▶定員／①②各先着90人▶内容／本試験の予想問題の答案練習と解答解説▶費用／無料▶申し込み／10月27日(火)まで同校へ ☎31-2300

錦秋の経ヶ蔵山～十二滝ツアー参加者募集

日時／11月8日(日)午前8時～▶集合場所／みどり館(中野俣)(登山口まではバスで移動)▶対象／小学生以上(小学生は保護者同伴必須)▶定員／先着50人▶内容／経ヶ蔵山の登山、昼食(中野俣産「清流そば」)など▶費用／1,500円(保険料、バス代、昼食代など)▶申し込み／認定NPO法人ひらた里山の会へ ☎080-2833-1320

コウモリを楽しむ観察会Ⅱ

日時／10月24日(土)午後4時～6時30分▶集合／八幡タウンセンター▶対象／親子など▶定員／先着20組▶内容／コウモリの生態を体験を交えて楽しく学ぶ▶費用／一人300円(就学前児童は無料)▶申し込み／10月22日(木)までイヌワシの森倶楽部、高橋 ☎・FAX 64-2932 Eメールinuwashinomorikurabu.t@gmail.com

鮎料理の集い 産卵床づくり参加者募集

日時／11月22日(日)午前9時30分～午後1時30分▶場所／酒田市地域福祉センター(新橋二丁目)▶定員／先着20人▶内容／産卵床づくり、循環型学習、ギバサとしょつつるの Pasta の試食▶費用／500円(材料費)▶申し込み／11月10日(火)までNPO法人みなと研究会へ ☎25-2817 FAX 25-2820 Eメールmoriya-m@purple.plala.or.jp

私らしく生きていく-女性のための離婚講座-

日時／①10月31日(土) ②11月14日(土)の午前10時～正午(1回のみ受講も可)▶場所／山形県男女共同参画センター チェリア(山形市)▶対象／県内在住の女性▶内容／①法律講座 ②マネー&ライフプラン講座▶定員／①②各先着20人▶費用／無料▶申し込み／チェリアへ ☎023-629-7751

◆当日託児(無料)を行います。希望する方は開催日の1週間前までに申し込んでください。

◆県営駐車場を利用する方には無料券を発行します。

土門拳記念館 秋のミュージアムコンサート フルートの調べ

日時／10月31日(土)午後4時～4時40分(予定)▶場所／土門拳記念館▶出演／伊藤幸恵氏(フルート)、海藤

病院ドック

実施病院／本間病院 ☎22-3051、庄内余目病院 ☎43-3434
 ◆実施日、検査項目、費用などは各病院で異なります。直接問い合わせてください。
 ◆庄内余目病院の胃がん検診は内視鏡検査のみです(自己負担)。

一般ドック(庄内検診センター)

対象／本市に住居登録をしている40歳以上の方▶費用／加入する健康保険、受診する項目によって異なります。詳しくは問い合わせてください
 ◆健診日の10日ほど前に案内、健診票などを送付します。
 [庄内検診センター(東町)実施分【11・12月分】]

地域	11月	12月
市内全域	15日	20日、21日、22日
酒田地域	亀ヶ崎地区 10日、11日	松陵学区 2日、4日
	浜田学区 17日、18日	泉学区 7日、8日 港南地区 10日、19日
八幡地域	一條地区 6日、9日	日程なし
松山地域	日程なし	日程なし
平地地域	飛鳥地区 4日、5日	砂越緑町地区 1日
	砂越地区 12日、16日	

- ◆定員に達している場合もありますのでご了承ください。
- ◆定員に満たない場合は、どこの地区でも予約可能です。
- ◆付き添いが必要な方は、受付時に申し出てください。

集団婦人科検診

[庄内検診センター(東町)実施分]

実施日	対象 (職場等で検診のない方)	検診項目	費用 (当日持参)	受付時間	受診方法
10/26、11/24、25、12/9、17、H28.1/15	20歳～39歳	子宮頸がん検診	1,000円	正午～午後0時30分	申し込みをした方に問診票を送付します(1週間前)。内容をよく確認して当日受診してください。
	30歳～39歳	乳がん検診	500円		
10/27、28、11/26、12/11、16、H28.1/7、8、12、13、18、19	40歳以上 40歳～49歳(マンモグラフィ2方向) 50歳以上(マンモグラフィ1方向)	子宮頸がん検診 乳がん検診	1,000円 2,000円 1,400円		

- ◆11月26日、12月16日は託児サービスあり(申し込みは検診受付電話へ)。
- ◆40歳以上の乳がん検診はマンモグラフィ併用です。妊娠中の方は受けられません。キャンセルの場合も必ず連絡してください。

乳がん検診の対象者

40歳以上の乳がん検診は2年に1度の実施です。
 対象／平成27年度中に偶数年齢になる方、乳がん検診無料クーポン券対象の方
 ◆奇数年齢になる方(27年度中に41歳、51歳、61歳を除く)で前年度に受診をしていない方は「乳がん検診受診券」の交付を受けてから受診することができます。本人確認ができるもの(運転免許証、健康保険証など)、印鑑を持参し、市民健康センターまたは各総合支所地域振興課健康福祉係へ申請してください。

東日本大震災被災者・避難者の方の健診

市内に避難されている方への健康支援として、無料で健康診査とがん検診、人間ドックを実施しています。
 対象／東日本大震災に係る災害救助法適用地域などから市内に避難されている方▶申し込み／検診受付電話または市健康課へ

実施期間	健診項目
平成28年1月まで	特定健診、高齢者健診、若年者健診、胃がん検診、大腸がん検診、肺がん検診(たん検査)、前立腺がん検診、乳がん検診、子宮頸がん検診、一般ドック

- ◆申し込みの際、必ず被災者・避難者であることを伝えてください。
- ◆健康診査、各がん検診、一般ドックは期間内にいずれか1回しか受けられません。

かかりつけ医での健診(各種個別健診)

実施期間／平成28年2月末まで

項目	対象	費用
特定健診	65歳～74歳	1,800円(酒田市国保の場合)
高齢者健診	75歳以上	無料
子宮がん検診	20歳以上	頸部1,500円、頸部・体部2,200円
乳がん検診(女性のみ)	30歳～39歳	視触診のみ600円(鶴岡市医療機関では受診できません)
	40歳～49歳	マンモグラフィ併用(2方向) ①同時併用2,000円 ②分離併用2,100円
	50歳以上	マンモグラフィ併用(1方向) ①同時併用1,400円 ②分離併用1,500円
肝炎ウイルス検診	40歳以上で、これまで受診したことがない方	1,200円

- ◆実施医療機関、健診内容など詳しくは酒田市住民健診ガイドを参照するか、市健康課に問い合わせてください。はがきなどでの案内はありません。申し込みは各医療機関へ。

節目年齢の方を対象に無料検診を実施しています

無料になる検診	無料対象者
子宮頸がん検診	平成27年度中に21歳、26歳、31歳、36歳、41歳になる女性
乳がん検診(マンモグラフィ検診)	平成27年度中に41歳、46歳、51歳、56歳、61歳になる女性
胃がん検診(バリウム)ピロリ菌検査(血液検査)大腸がん検診	平成27年度中に41歳、46歳、51歳、56歳、61歳、66歳、71歳になる方(74歳の方は胃がん検診とピロリ菌検査のみ無料)
肝炎ウイルス検診	平成27年度中に40歳、45歳、50歳、55歳、60歳、65歳になる方でこれまで受診したことがない方

- ◆対象者には5月下旬に無料クーポン券を送付しています。無料クーポン券の有効期限を確認の上、早めに利用してください。
- ◆胃がん検診・ピロリ菌検査・大腸がん検診は、社会保険などに加入の方に、はがき「胃がん(バリウム検査)大腸がん検診(便潜血検査)無料検診のご案内」を送付しています。
- ◆ピロリ菌検査は胃がん検診とセットです。ピロリ菌検査のみは受診できません。

子どもの健診・相談

平成27年度から乳幼児健診の会場は市民健康センターのみとなります。

場所／市民健康センター

健康診査健康相談等	月日	対象	持ち物	受付時間
3か月児健康診査	11/13	H27.7/1～15生	母子健康手帳、問診票、パスタオル、おむつ	午後0時45分～1時45分
	11/26	H27.7/16～31生		
1歳6か月児健康診査	11/5	H26.4/1～12生	母子健康手帳、問診票、おむつ	
	11/20	H26.4/13～5/5生		
3歳児健康診査	11/12	H24.4/17～28生	母子健康手帳、問診票、尿	
	11/25	H24.4/29～5/10生		
9か月児健康相談	11/13	H27.1/1～1/15生	母子健康手帳、問診票、パスタオル、おむつ	午前9時15分～10時
	11/26	H27.1/16～31生		

- ◆上記日程で都合が悪い方は市健康課へ連絡してください。

マタニティ教室

コース	開催日	申込締切日	内容	講師
Aコース	12/2(水)	11/27(金)	お風呂の入れ方体験、妊娠中と家族みんなの食生活	保健師、栄養士
Bコース	11/8(日)	11/2(月)	ママと赤ちゃんの歯を大切に、パパの妊婦体験、絵本の読み聞かせ	歯科医師、保健師、歯科衛生士、読み聞かせボランティア

時間／午前9時30分～11時30分(受け付け9時15分～)▶場所／市民健康センター▶持ち物／母子健康手帳、筆記用具▶申し込み／締切日まで市民健康センター内母子相談室へ ☎26-4199



健康ガイド

医療施設

日本海総合病院 ☎26-2001
 日本海総合病院 ☎23-1111
 酒田医療センター
 市立八幡病院 ☎64-3311
 休日診療所 ☎21-5225
 松山診療所 ☎62-2032

問い合わせ

市健康課 ☎24-5733
 (市民健康センター内)
 母子相談室 ☎26-4199
 (市民健康センター内)
 八幡地域振興課 ☎64-3113
 松山地域振興課 ☎62-2611
 平田地域振興課 ☎52-3911
 (ひらたタウンセンター内)

検診受付電話 ☎22-6184 ※午前8時30分～午後5時

集団健診

対象	項目	費用(当日持参)	受診方法
職場等で健診のない方 40歳	特定健診 (身体計測、内科診察、血圧など)	1,200円 (酒田市国保の場合)	特定健診には健康保険証が必要です。酒田市国保以外の方は「受診券」がないと健診を受けられません(がん検診は受診可)。健診日の7日～10日前までに健診票と各種容器を送付します。 ◆たん検査を希望の方は検診日の1週間前までに検診受付電話へ。肺がん検診のレントゲンとセットです。
	肺がん検診 ◆65歳以上の方は結核検診を兼ねます。	無料	
	たん検査 (下の①～③に該当する方)	1,000円	
	①6か月以内に血たんがあった方 ②50歳以上で喫煙指数(1日の平均喫煙本数)×(喫煙の経験年数)が600以上の方 ③受動喫煙による健康上の心配のある方		
	胃がん検診(バリウム)	1,000円	
	ピロリ菌検査(血液検査) ◆胃がん検診とセットです。ピロリ菌検査のみは受診できません。 ◆過去に検査された方は、再度受ける必要はありません。	1,512円	
	大腸がん検診	500円	
	前立腺がん検診(男性のみ)	700円	
	肝炎ウイルス検診	800円	
	骨粗しょう症検診	700円	
75歳	高齢者健診	無料	健康保険証を必ず持参してください。

実施日	対象地区	場所	受付時間
11/26、27、30	市内全域	庄内検診センター	午前7時～10時 胃がん検診/午前7時～9時30分
酒田地域			
11/4、5	浜中地区	浜中コミセン	
11/6	黒森地区	黒森コミセン	
11/9、10、11、12、13	宮野浦一～三丁目、若宮町一～二丁目、高見台一～二丁目、緑ヶ丘一～二丁目	宮野浦コミセン	
11/16、17	広野地区	農村環境改善センター	
11/19、20	遊摺部、大宮、大宮町一～四丁目、あきほ町	バイオ研修センター	
八幡地域・松山地域・平田地域			
10/30	松山地域全域	松山健康福祉センター	
11/2	平田地域全域	ひらたタウンセンター	
11/18	八幡地域全域	八幡タウンセンター	

◆11月27日の庄内検診センターでは託児サービスあり(申し込みは検診受付電話へ)。

◆集団健診は12月で終了予定です。申し込みがまだの方は、早めに連絡してください。

第1・第3土曜日の健診

地区での健診を受けられない方のための健診です。要予約。
 場所/庄内検診センター▶対象・費用/集団健診と同じ▶定員/各30人、午後は各10人▶申し込み/検診受付電話または市健康課へ

実施日	受付時間	健診項目
12/19までの毎月第1・第3土曜日	午前7時～8時	特定健診、高齢者健診、胃がん検診、ピロリ菌検査、大腸がん検診、肺がん検診(たん検査)、前立腺がん検診、肝炎ウイルス検診・骨粗しょう症検診 ◆午後は胃がん検診なし。
11/21、12/19	午後0時30分～1時	

特定健康診査受診券(基本健診)について

- 社会保険など(協会けんぽ・共済組合・国保組合など)の被扶養者となっている40歳以上75歳未満の方は、各医療保険者から発行される「特定健康診査受診券」がないと特定健診(基本健診)を受診できません。
- 受診券を発行せず、独自に健診を行う医療保険もあります。申請方法など詳しくは保険証の発行元の各医療保険者へ問い合わせてください。
- 酒田市国保、後期高齢者医療保険に加入の方の受診券は不要です。健診の際は保険証(被保険者証)を持参してください。

日曜がん検診

がん検診のみ受けたい方のための日程です。要予約。
 実施日/10月25日、11月15日、12月20日▶受付時間/午前7時～8時▶場所/庄内検診センター(東町)▶対象/40歳以上の方▶定員/各20人▶費用/集団健診と同じ▶申し込み/検診受付電話または市健康課へ
 ◆女性は全日程定員に達しました。

検診項目	内容
胃がん検診、ピロリ菌検査、大腸がん検診、肺がん検診(たん検査)、前立腺がん検診、子宮頸がん検診、乳がん検診、肝炎ウイルス検診、骨粗しょう症検診	

早朝がん検診

がん検診のみ受けたい方のための、早朝の1時間以内で終わるがん検診です。要予約。
 実施日/12月までの毎月第2週の月曜～金曜日(祝日を除く)、11月は9日～13日▶受付時間/午前6時45分～7時▶場所/庄内検診センター▶定員/各5人▶費用/集団健診と同じ▶申し込み/検診受付電話または市健康課へ

検診項目	内容
胃がん検診、ピロリ菌検査、大腸がん検診、肺がん検診(たん検査)、前立腺がん検診、肝炎ウイルス検診、骨粗しょう症検診	

若年者健診「Under40(アンダー・フォーティ)」

職場などで健診のない16歳～39歳の方が対象です。
 場所/庄内検診センター(東町)

実施日	受付時間	健診項目と費用(当日持参)
男性のみ 10/27、H28.1/14	午前9時～10時30分	基本健診/1,800円 骨粗しょう症検診(女性のみ)/700円
女性のみ 10/26、11/24、25、12/9、17、H28.1/15 ◆託児サービスあり(申し込みは検診受付電話へ)。	午後1時～2時	

◆上記日程で受診できない場合は、集団健診日程でも受診できます。ただし市民健康センターと庄内検診センターが会場の日には受診できません。

◆女性のみの実施日には子宮頸がん、乳がん検診も実施しています。詳しくは「集団婦人科検診」を参照してください。

内視鏡ドック(庄内検診センターと日本海総合病院)

実施日/平成28年2月までの月曜～木曜日(祝日を除く)、日帰りの2日間▶対象/本市に住み登録をしている40歳以上の方▶費用/約50,000円。ただし加入する健康保険、受診する項目によって異なりますので問い合わせてください▶申し込み/庄内検診センターへ ☎26-1882

◆健診日の10日ほど前に健診票を送付します。
 ◆胃、大腸の内視鏡と肺の胸部CTは日本海総合病院、その他は庄内検診センターで実施します。

第70回 県美展酒田巡回展 第57回 こども県展

今年も「県美展」酒田巡回展の季節がやって来ました。本展覧会は今年で70回目を数える県内では最大の公募展であり、県内在住の芸術家たちの創作発表の場として、長年地域の芸術文化の振興に大きな役割を果たしてきました。

また県美展と同時に開催される「こども県展」は、庄内地区を中心に幼児から中学生までの入選作品を一堂に展示します。家族そろってご鑑賞ください。

時間／午前9時～午後5時（入館は午後4時30分まで）
観覧料／一般540円(430円)、大学・高校生270円(210円)、
中学生以下無料

◆（ ）内は20人以上の団体料金。

11月4日(水)～9日(月)

第59回 酒田市民美術展

会期／10月24日(土)～30日(金)

時間／午前9時～午後5時（入館は午後4時30分まで）
（24日は午後1時から、30日は午後4時まで）

観覧料／無料

酒田市美術館 ☎31-0095

祝 酒田市合併10周年

第46回 酒田民俗芸能公演会 民俗芸能フェスタ

日時／11月7日(土)
午後0時30分開演 (正午開場)

場所／希望ホール
入場料／無料

○オープニング

宮野浦日枝神社大黒舞 [宮野浦日枝神社神楽保存会]

○出演

福岡神楽 [福岡神楽保存会]

根子番楽 (国指定重要無形民俗文化財) [根子番楽保存会 (秋田県北秋田市)]

新山延年舞 (県指定無形民俗文化財) [新山延年舞保存会]

横町神代神楽 (遊佐町指定無形民俗文化財) [横町神代神楽保存会 (遊佐町)]

大町神楽 [大町神楽保存会]

落野目神代神楽 [落野目神代神楽保存会]



◆当日は産直野菜や地域の物産、飲み物などの販売、プレゼント抽選会などがあります。

酒田市社会教育課文化財係 ☎24-2994



お父さんソックリ!
我が家の宝です。

富樫 花音ちゃん
[9か月/千日町]

直也さん、智子さんの長女

掲載赤ちゃん募集



赤ちゃん



うちの癒し系♡
すくすく成長中!!

本間 くるみちゃん
[6か月/大町]

恭平さん、綾菜さんの長女

おむね2歳未満の赤ちゃんが対象です。
申し込みは市政推進課広報広聴係へ ☎26-5706



◎インフォメーションさかた
酒田からのさまざまな情報をお知らせします

[月曜～金曜日]午前8時～午後0時20分～
[金曜日]午後5時45分～

◎災害が起こったら
酒田エフエム放送ラジオで FM76.1メガヘルツ



本紙に関するご意見、
ご要望をお寄せください。

酒田市政策推進課広報広聴係

〒998-8540 山形県酒田市本町二丁目2番45号
TEL.0234-26-5706(直通) FAX.0234-26-3688
E-mail koho@city.sakata.lg.jp
酒田市ホームページURL <http://www.city.sakata.lg.jp/>
市公式フェイスブック <https://www.facebook.com/sakatacity>

八幡総合支所 〒999-8292 酒田市観音寺字ノ下41番地
TEL.0234-64-3111(代表) FAX.0234-64-3110

松山総合支所 〒999-6861 酒田市山田27番地の4
TEL.0234-62-2611(代表) FAX.0234-62-2618

平田総合支所 〒999-6711 酒田市飛鳥宇契約場30番地
TEL.0234-52-3111(代表) FAX.0234-52-3116