

4.16

2016 平成28年
酒田市広報 No.252

瞳キラキラ
希望の新学期

私の街
さかた

KOHO
SAKATA

Contents -もくじ-

- 2 酒田市広報が変わります
- 3 第5回酒田シティハーフマラソン大会—酒田つや姫マラソン—出場者募集
- 4 客船市民見学会参加者募集
- 5 第33回拳ちゃんこどもまつり、酒田市子どもまつり



／ 本格始動は5月2日号から ／

酒田市広報が変わります

固市長公室広報広聴係 ☎26-5706

もっと気軽に広報を読んでもらいたい。「伝える」広報から「伝わる」広報になりたい。そんな思いを込めて、酒田市広報をリニューアルします。

・ 変わるポイント ・

ポイント ①

読みやすい「紙面」に

- 全体をすっきりとしたデザインにします
- 1日号に全体の目次を作ります
- 1日号はカラーページを増やします

ポイント ②

読みたくなる「特集」に

本市が特に力を入れて取り組んでいることをお知らせする特集記事。広報の目玉として、デザイン・内容ともにいっそう力を入れます。

ポイント ③

酒田の「人」に注目

市民の皆さんが紙面に登場する機会を増やし、人の顔や思いが見える広報を目指します。

5月2日号からスタート! 新連載

◆アランマーレ連載 (仮)

庄内地域初となるプロバレーボールチーム「アランマーレ」。チームの活動や選手の横顔をお伝えします。

◆市役所へ行こう! (仮)

今年1月に完成した市役所新庁舎、まだ入ったことがない方も多いのでは。市役所の建物と仕事を紹介します。

◆大切な人へ 伝えたかった想いをここに… (偶数月掲載)
「ごっとさん」こと、八幡病院助産師の後藤敬子さんのコラム。思春期の子どもたちとその家族に寄り添う後藤さんの、温かな想いが詰まっています。

パワーアップ

◆さかたの風

酒田でがんばる人を紹介する名物コーナーは、写真を大きくし、カラーページでお届けします。

◆ジオパークコーナー

今年度の認定を目指して活動する「鳥海山・飛鳥ジオパーク構想」。リレーコラムと今後のイベント情報をお届けします。

◆酒田の旬

旬の食材を使ったレシピを紹介するコーナー。写真と文字が大きくなり、もっと見やすくなります。

知っておいてほしいこと

今までの広報には、たくさんの情報をなるべく詳しく掲載していました。内容は全て読めばわかるのですが「文字が多くて読みづらい」という声もいただいていた。

これからは、大切なポイントを絞ってお伝えします。記事を読んで「もっと詳しく知りたい」と思ったら、気軽に担当課へ問い合わせてください。

皆さんの感想を聴かせてください

酒田市広報は、これで完成ではありません。皆さんの声がこれからの酒田市広報を作ります。

●宛て先

〒998-8540 (住所不要) 酒田市市長公室広報広聴係
☎26-5706 ☎26-3688
✉ koho@city.sakata.lg.jp

4月の情報玉手箱

市政ピックアップ

「RUN as ONE」Tokyo Marathon 2017(準エントリー)提携大会 第5回酒田シティハーフマラソン大会ー酒田つや姫マラソンー 出場者募集

酒田シティハーフマラソン大会実行委員会事務局 (市スポーツ振興課内)
☎43-6651

期日/10月16日(日)

スタート/午前9時50分(種目)と

費用/一般の部4千円、高校生2千円、中学生以下1千5百円
特典/参加者全員におにぎり、いも煮汁、日帰り入浴割引券など。
一般・高校生はTシャツ、小中学生はタオル

申し込み/7月31日(日)(消印有効)までに郵便振替またはインターネットで

【郵便振替】募集要項に付いている払込取扱票に必要事項を記入し、費用を添えて郵便局へ

【インターネット】ランネット (http://runnet.jp) またはスポーツエントリー (http://www.sportsentry.ne.jp) のホームページから
5月31日(火)まで参加費を納入した方のうち先着500人に、つや姫2合を贈呈します。

詳しくは同大会ホームページ

(http://www.sakata-marathon.com/) をご覧ください。

◆募集要項が必要な方は、氏名、郵便番号、住所、電話番号を明記し、82円切手を同封の上、〒998-0044 酒田市中町一丁目9-17 NPO法人元氣王国へ ☎26-0470。募集要項が複数枚必要な方は事前に問い合わせてください。

●大会ボランティア募集

対象/高校生以上の方
内容/沿道制止、給水所での給水・コップ回収、駐車場整理、その他運営業務など
特典/大会Tシャツのプレゼント(大会当日着用)
申し込み/8月31日(水)まで氏名、年齢、性別、電話番号、住所、Tシャツサイズ(S・M・L・O・3L)を記入し、NPO法人元氣王国へ ☎28-8222 ☒info@genkiokoku@lemon.plala.or.jp
◆後日、業務内容などを説明する事前説明会の日程を連絡します。

●コース概略図



●種目

種目	クラス番号	区分	制限時間	種目	クラス番号	区分	制限時間	
ハーフマラソンの部	1	29歳以下	2時間 45分	5kmの部	25	29歳以下	40分	
	2	30歳~39歳			26	30歳~39歳		
	3	40歳~49歳			27	40歳~49歳		
	4	50歳~59歳			28	50歳~59歳		
	5	60歳~69歳			29	60歳~69歳		
	6	70歳以上			30	70歳以上		
	7	29歳以下			31	29歳以下		
	8	30歳~39歳			32	30歳~39歳		
	9	40歳~49歳			33	40歳~49歳		
	10	50歳~59歳			34	50歳~59歳		
	11	60歳~69歳			35	60歳~69歳		
	12	70歳以上			36	70歳以上		
10kmの部	13	29歳以下	1時間 20分	3kmの部	37	中学生 男子	なし	
	14	30歳~39歳			38	中学生 女子		
	15	40歳~49歳		1kmの部	小学生	39	1~2年生男子	なし
	16	50歳~59歳				40	1~2年生女子	
	17	60歳~69歳				41	3~4年生男子	
	18	70歳以上				42	3~4年生女子	
	19	29歳以下				43	5~6年生男子	
	20	30歳~39歳				44	5~6年生女子	
	21	40歳~49歳						
	22	50歳~59歳						
	23	60歳~69歳						
	24	70歳以上						

◆年齢は大会当日の満年齢とする。



客船市民見学会参加者募集

岡市商工港湾課港湾空港係

☎26157588

① につぼん丸見学会

日時／5月18日(水)午前11時～正午
場所／酒田北港古湊ふ頭

対象／徒歩で見学会に参加できる方(階段での移動あり)

定員／50人(応募多数の場合は抽選)

費用／無料

② ばしふいっくびいなす見学会

日時／5月20日(金)午前10時～11時
場所／酒田北港古湊ふ頭

対象／徒歩で見学会に参加できる方(階段での移動あり)

定員／80人(応募多数の場合は抽選)

費用／無料

①②共通

申し込み／4月28日(木)(必着)まで往復はがきの往信用の裏面に、住所、氏名(ふりがな)、生年月日、年齢、性別、電話番号、同伴者(はがき1枚につき3人(乳幼児含む)まで)の氏名(ふりがな)、生年月日、年齢、性別を、返信用の表面に参加代表者宛先を、往信用の表面に〒998-8540(住所不要)酒田市商工港湾課「客船『につぼん丸』市民見学会申し

込み」または「客船『ばしふいっくびいなす』市民見学会申し込み」と記入し、郵送(往復はがき以外の申し込みは不可)

◆必ずどちらかの客船名を明記してください。1枚のはがきで両方の応募はできません。

◆申し込みは1人1枚限り。申込者・同伴者の構成が実質同じ場合は1枚とみなします。結果は返信用はがきで通知します。

◆当日を含めて、当選者と同伴者の変更はできません。当日は本人確認を行います。応募内容と異なる場合は乗船できません。



酒田市オリジナルの読書手帳を配布します

岡中央図書館 ☎2412996

読書手帳には、読んだ本や読み聞かせした本の名前や著者名のほか、感想(短評・コメント)を書く欄があり、自分の読書活動の振り返りや今後の読書計画に役立てることが出来ます。またこの手帳を使って、家族や友達同士のコミュニケーションを広げることも出来ます。

読書手帳は、書くことが目的ではありません。読書に対する意識付けのひとつの方法として、ぜひ利用してください。

対象／①3か月児 ②3歳～5歳児 ③小学生

配布方法・時期／①ブックスタート実施会場・年間を通して ②各保育園、幼稚園・4月下旬～5月

③各小学校・4月下旬～5月



「英語であそぼう!」参加者募集

岡市社会教育文化課社会教育係

☎2412993

期日／6月～平成29年3月の原則土曜日(全37回程度)

場所／①ひらたタウンセンター

②東北公益文科大学(飯森山三丁目) ③交流ひろば

対象／市内在住の年中～小学4年生(平成27年度受講生および過去2回受講した者は除く)

クラス・時間／【幼児(年中・年長)】午前9時～【小学1年・2年生】午前10時～【小学3年・4年生】午前11時(各45分間)

定員／①～③の場所ごとに各クラス20人。応募多数の場合は抽選

費用／年間8千円(教材費、保険料など)

申し込み／4月18日(月)～5月6日(金)に、参加希望者と保護者の氏名、住所、年齢(学年)、電話番号、希望会場(第1・第2希望)を明記し、〒998-0034 酒田市中央西町2-59 酒田市教育委員会社会教育文化課社会教育係へ ☎2412993

☎2412993

✉shakai@city.saka

tal.g.jp

4-5780

tal.g.jp

みんなで写真を撮ってみよう!
第33回拳ちゃんこどもまつり

闘士門拳記念館 ☎31-0028

日時／5月4日(祝)午前10時～午後2時
▼場所／土門拳記念館、飯森山公園周辺
▼内容／子どもたちが参加できるフランス・日本の舞踏家による「夢の教室」、よねさんの紙芝居、金魚すくい、風船プレゼント、昔遊びなど(雨天時は一部中止になる場合があります)

●ちびっこ写真教室

日時／5月4日(祝)午前10時15分～
▼場所／土門拳記念館
▼対象／小学生
▼定員／先着30人
▼内容／写真の撮り方(参加記念品あり)
▼講師／写真家 藤森武氏、堤勝雄氏
▼費用／無料
▼申し込み／同記念館へ

●写真コンテスト作品募集

対象／中学生以下
▼応募規定／拳ちゃんこどもまつりで撮った1判の写真
▼申し込み／5月15日(日)まで同記念館へ。入賞者には賞品、応募者全員にプレゼントあり
◆中学生以下は年間を通して入館無料。

児童福祉週間記念イベント
酒田市子どもまつり

その笑顔 未来を照らす 道しるべ
(平成28年度児童福祉週間標語)

闘市子育て支援課こども支援係 ☎26-5735

期日／5月5日(祝)

場所／日和山公園(雨天時は市体育館)

駐車場／日和山公園第2・第3駐車場、酒田本港東ふ頭

駐車場(日和山公園第1駐車場は駐車できません)



種目	時間	内容など
消防音楽隊演奏	9:15～ 9:30	
開会式	9:30～10:00	開会行事
おまつり広場	10:00～11:30	紙飛行機大会、豆ひろい大会、折り紙
親子歴史探訪ウオークラリー	10:00～11:30	日和山や山王森の自然に親しみながら酒田の名所旧跡を巡る▶定員/先着300人▶申し込み/当日会場へ
警察コーナー	10:00～11:30	警察車両の展示と試乗体験、ふれあい茶会などによる健全育成活動
消防コーナー	10:00～11:30	はしご車の展示、煙ハウス体験、放水体験、ミニ消防車乗車体験
酒田風づくり	10:00～11:30	酒田風の製作、たこ揚げ指導
サッカーゲーム	10:00～11:30	特設サッカーゴールヘシュート▶対象/小学1年～3年生
手作りおもちゃコーナー	10:00～11:30	手作りおもちゃの製作、折り紙
海洋少年団コーナー	10:00～11:30	南極の氷・石、結びの標本の展示
自衛隊コーナー	10:00～11:30	自衛隊車両の展示、ミニ制服試着・写真撮影、野外炊事車によるカレーライスの試食(先着500食)
みんな楽しく遊びひろば	10:00～11:30	アートバルーンで遊ぼう、おもちゃを作って遊ぼう、モンちゃんフーちゃんと遊ぼう
みんなで作ろう酒田の立て山鉾	10:00～11:30	酒田の立て山鉾づくり体験
みんなで歌って踊ろうひろば	10:00～11:30	ドラムとキーボード、パーカッションによる子ども向け曲の楽しいライブ演奏
サイクリング	10:00～15:00	対象/小学3年～中学3年生(小学3年生は保護者同伴必須)▶定員/先着30人▶申し込み/4月30日(出)まで市内各自転車店へ
子ども三輪車大会	10:30～12:00	場所/やすらぎの塔前広場(旧SL広場)▶対象/就学前児童▶定員/先着150人▶申し込み/4月30日(出)(必着)までマリン5清水屋子ども三輪車大会係へ ☎24-5511 ◆ホームページ(http://marine5-shimizuya.com)からも申し込みできます。
ざっこしめ大会	11:00～11:30	コイ、金魚、ナマズなどのつかみ取り ◆ドッジビー投げ大会もあります。
人形劇を見に行こう	11:00～12:00	場所/酒田市公園会館(旧白崎医院隣)
親子でルンルン体験学習	13:30～16:00	酒田海洋センター、市立資料館の見学(自由参加)

平成28年度第60回記念酒田市民芸術祭 公募展作品募集

酒田市民芸術祭実行委員会事務局（希望ホール内） ☎26-5450

県内で最も長い歴史を誇る酒田市民芸術祭では、第60回の節目を記念して、世代を超えた市民参加型の公募展を実施します。

入選作品は9月4日(日)の市民芸術祭開幕式典・公演に合わせて、3日(土)から希望ホールに展示し、入賞作品を表彰します。

部門／俳句、短歌、書道、写真の4部門

◆応募資格／本市在住または本市を芸術文化活動の拠点としている方
◆作品は未発表のものに限りです。
◆各部門の対象や詳しい募集要項、応募用紙などは、実行委員会事務局（希望ホール内）と市社会教育文化課（文化センター内）、各総合支所地域振興課にあります。

募集要項

●俳句部門

テーマ／「海」に関する俳句
対象／一般の部（小学生～高校生を含む）
応募方法／はがきに必要事項を記入または応募用紙を貼り、6月1日(水)～30日(木)に〒998-0004

3 酒田市民本町二丁目2-10 市民芸術祭実行委員会事務局へ
賞／入選作は短冊に揮毫して展示し、作品返却時に副賞を贈呈。うち入賞作品15点は賞状を贈呈。

●短歌部門

テーマ／「海」に関する歌
対象／①小中学生の部 ②高校生の部 ③大学生・一般の部
応募方法／俳句部門に準じる
賞／入選作は色紙に揮毫して展示し、作品返却時に副賞を贈呈。うち①～③の入賞作品各5点は賞状を贈呈

●書道部門

◆応募は1人1首まで。
課題／①高校生以上の部 ②任意の海に関する作品 ③中学生以下の部
「小学1年・2年」「うみの日」「小学3年・4年」「水べの花」「小学5年・6年」「海の生物」「中学生」「海辺の風」
対象／①高校生～大学生（専門学校なども含む）②小中学生
サイズ／①半切または半紙 ②半紙3枚版または半紙

◆応募方法／出品票に必要事項を記入して作品の左下に貼り、6月28日(火)～7月1日(金)に同実行委員会事務局へ持参

賞／入選作品は60点程度とし、装丁して展示後に副賞と一緒に贈呈。うち入賞作品15点は賞状を贈呈

◆学生以外の一般募集はありません。

●写真部門

テーマ／「海」に関する作品
対象／①一般の部 ②高校生の部
サイズ／四つ切り（額装不要）

◆応募は1人1点まで。
◆賞／①②の入賞作品合わせて15点を展示し、賞状と副賞を贈呈
◆応募は1人2点まで。
◆肖像権などの承諾は応募者の責任において事前に取ること。

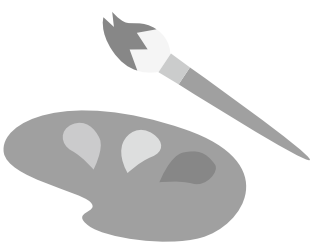

お詫びと訂正

本紙3月16日号2頁「4月から市の組織の一部が変わります」に誤りがありましたので、訂正してお詫びします。

●訂正項目

スポーツ振興課のファクシミリ番号
【誤】 31-5231
【正】 31-5232



◆各部門の応募作品の権利は公募展主催者が有するものとします。
◆会場の都合上、各部門とも入選作品のみを展示します。写真部門を除き選外作品は返却しません。
◆入選・入賞者には事前にお知らせし、入賞作品の表彰は9月4日の市民芸術祭開幕式典で行います。
◆展示作品は市民芸術祭記録誌などに掲載することがあります。

酒田希望音楽祭2016に参加しませんか

酒田希望音楽祭2016
酒田希望音楽祭



希望ホールで市民が開催する、市民向けの音楽関係の企画を支援します。

① 支援事業

対象／定期開催していない事業、定期開催して記念事業に該当する事業など
▼ 支援内容／当日会場使用料を5割減免し、10万円を上限に助成。備品使用料を5割減免

② 協賛事業

対象／定期開催している事業や開催実績のある事業
▼ 支援内容／当日会場使用料と備品使用料を5割減免

【①②共通】

開催期間／おおむね6月～11月
申し込み／5月25日(水)までに所定の申込用紙に記入し、事業の予算書と計画書を添えて、酒田市社会教育文化課内、酒田希望音楽祭実行委員会事務局または希望ホール(月曜日休館)へ

◆ 申込用紙は希望ホールにあるほか、市ホームページと希望ホールホームページからダウンロードできます。

◆ ホールの予約申し込みは事業実施主体で行ってください。
◆ ①②ともに同実行委員会での申し込み内容を審査の上決定します。

希望ホール自主事業 ジャズコンサート

酒田希望ホール ☎26-5450

今年、円熟のジャズボーカリスト 中本マリさんと気鋭のジャズピアニスト 吉岡秀晃さんのステージです。スウィングジャズ、ボサノバ、ブルース、ファンク、ソウル、R&B、ジャズポップスなど、幅広いジャンルを演奏。人気投票でボーカル部門8年連続第1位に輝いた中本さんの、魂をゆさぶる歌声に包まれてください。
日時／6月2日(木)午後7時開演(6時30分開場)



中本マリ



吉岡秀晃

場所／希望ホール小ホール
入場料／指定席4千円、自由席3千500円(就学前児童入場不可)
チケット／4月23日(土)午前10時～プレイガイド／希望ホール、マリン5清水屋、みずほ八文字屋、Book Cityとみや(庄内町)、八文字屋エビスヤ店(鶴岡市)
◆ 指定席は希望ホールでのみ販売。

予防接種費用を助成します

酒田健康課保健予防係 ☎24-5733

● 風疹抗体検査と予防接種

対象	抗体検査	本市に住民登録をしており、①～③のいずれかに該当する方 ① 妊娠を希望する19歳～50歳(平成28年4月1日時点)の女性 ② ①の方の夫と家族(女性の抗体価が十分な場合、予防接種を2回実施した場合は対象外) ③ 抗体価が低い妊婦の夫と家族 ◆ 妊娠中および妊娠している可能性のある方、過去に抗体検査を受けた方、風しんに罹患した方、過去に風しん予防接種を2回受けた方は対象外。
	予防接種	風疹抗体検査で抗体価が低いとされた方 ◆ 対象者で平成28年4月1日以降に協力医療機関以外で接種した方は、市で定める金額の範囲内で助成金を還付します。抗体価検査結果がわかるもの、領収証、印鑑、通帳を持参し、市健康課で手続きしてください。
助成額	全額助成	
申し込み	助成券を発行します。接種前に手続きしてください。 場所／市健康課(市民健康センター内)または各総合支所地域振興課健康福祉係▶持ち物／印鑑、本人を証明する書類(免許証など)、②の方は女性の抗体価がわかるもの、③の方は母子健康手帳と抗体価がわかるもの	

● 高齢者肺炎球菌ワクチン接種

対象	本市に住民登録をしており、これまでに1回も肺炎球菌ワクチンを接種したことがない方で、①②のどちらかに該当する方 ① 平成28年度中に65歳、70歳、75歳、80歳、85歳、90歳、95歳、100歳になる方 ② 60歳から65歳未満の方で心臓、腎臓、呼吸器の機能に日常生活が極度に制限される程度の障がいがある方
実施期間	平成29年3月31日まで
費用	医療機関が定める接種料金(医療機関により異なる)から市が助成する金額4,000円を引いた額 ◆ 生活保護受給中の方は無料。市福祉課福祉援護係または各総合支所地域振興課健康福祉係へ印鑑を持参し、事前に申請してください。
助成回数	1回
持ち物	① 市からの通知はがき(4月初旬に郵送済み)、保険証 ② 保険証、身体障害者手帳
申し込み	かかりつけ医または予防接種協力医療機関へ直接(要事前予約)

◆ 東日本大震災に係る災害救助法適用地域などから市内に避難されている方で各予防接種の対象に当てはまる場合は、市健康課に連絡してください。

固定資産税の各種減額制度をお知らせします

【土地】 市税務課固定資産第一係 ☎26-5715

【家屋】 固定資産第二係 ☎26-5716

【償却資産】 償却資産係 ☎26-5717

固定資産税は、毎年1月1日に土地、家屋、償却資産を所有している方に課税される市税です。

平成28年1月1日現在の登記簿や課税台帳に所有者として登録されている方に、今年度の納税通知書を4月28日(木)に発送します。納税通知書が届いたら、課税内容に誤りがないか確認してください。

土地

固定資産税と都市計画税は、課税標準額に税率（固定資産税1・4割、都市計画税0・3割）を乗じた額が税額です。原則、土地の

住宅用地の課税標準額の特例		宅地区分
一般住宅用地 (200平方メートルを超える部分)	小規模住宅用地 (200平方メートル以下の部分)	固定資産税
評価額 ×1/3	評価額 ×1/6	都市計画税
評価額 ×2/3	評価額 ×1/3	

評価額が課税標準額となりますが、住宅が建っている土地（住宅用地）には課税標準額の特例が設けられています。

住宅を取り壊して更地や駐車場などにすると、固定資産税の総額が高くなる場合があります。

家屋

●固定資産税（家屋）の減額制度

住宅を新築した場合や既存家屋の改修工事を行った場合、固定資産税が一定期間減額される制度があります。

●新築住宅に対する減額措置

平成30年3月31日までに新築された一定の要件を満たす新築住宅は、一定期間固定資産税が一部減額されます。

◆減額の要件などは問い合わせてください。

●耐震改修をした場合

要件/次の全てに該当する住宅
・昭和57年1月1日以前に建築された

・平成30年3月31日までに工事が完了した

・工事費用が50万円以上

適用範囲/1戸当たり居住部分の120平方メートル相当分まで

減税額/固定資産税の2分の1（工事が完了した翌年度分に限る）

申告/建築士、登録住宅性能評価

機関、指定確認検査機関、住宅瑕疵担保責任保険法人が発行した耐

震基準適合証明書を添えて、改修

後3か月以内に市税務課へ

◆省エネ、バリアフリー改修との重複利用不可。

●省エネ改修をした場合

要件/次の全てに該当する住宅

・平成20年1月1日以前に建築された住宅（貸家を除く）

・平成30年3月31日までの間に工事が完了した

・次の①～④の工事のうち①を含む改修工事を行い、かつ改修部分

が新たに省エネ基準に適合する

①窓の改修工事（二重サッシ、複層ガラス化など）

②床の断熱改修工事

③天井の断熱改修工事

④壁の断熱改修工事（外気と接するものの工事に限る）

・補助金を除く自己負担金が50万円以上

・改修後の床面積が50平方メートル以上

適用範囲/1戸当たり120平方メートル相当分まで

減税額/固定資産税の3分の1（工事が完了した翌年度分に限る）

申告/建築士、登録住宅性能評価

機関、指定確認検査機関、住宅瑕疵担保責任保険法人が発行した省エネ基準適合証明書を添えて、改修後3か月以内に市税務課へ

●バリアフリー改修をした場合

要件/次の全てに該当する住宅

・新築された日から10年以上経過した住宅（貸家を除く）

・65歳以上の方、要介護認定または要支援認定を受けている方、障がいのある方のいずれかが居住している

・平成30年3月31日までの間に工事が完了した

・所定の要件に該当するバリアフリー改修工事

・補助金を除く自己負担金が50万円以上

・改修後の床面積が50平方メートル以上

適用範囲/1戸当たり100平方メートル相当分まで

減税額/固定資産税の3分の1（改修工事が完了した翌年度分に限る）

申告/工事項細書、写真などを添えて、改修後3か月以内に市税務課へ

眺海の森緑の苗木プレゼント

日時／4月29日(祝)午後1時～▼場所／眺海の森森林学習展示館前(土測)▼内容／ブルーベリーの苗木250本の配布(先着順)

☎ 6212611
岡松山総合支所建設産業課産業係

議会報告会へどうぞ

市議会では、市民の皆さんに議会の活動状況を報告し、市政全般にわたって自由に意見交換を行う議会報告会を開催しています。

日時	場所	対象地区	
4月19日(火) 午後2時～	西荒瀬コミュニティ防災センター	松陵、琢成、西荒瀬	
4月20日(水)	午後6時～	松嶺コミュニティセンター	南部、山寺、松嶺、内郷
	午後7時～	中平田コミュニティセンター	若浜、浜田、東平田、中平田、北平田
4月21日(木) 午後6時30分～	泉学区コミュニティ防災センター	富士見、泉	

◆時間は90分程度です。

◆今後の日程は、本紙および市議会ホームページでお知らせします。
☎ 615770
岡市議会事務局議事調査係

林道整備に助成します

適切な間伐や森林保育作業などの実施を目的とする林内作業道開設などに助成します。

対象／市内の地区または3戸以上で組織する林業グループで、本市に住所を有する方がメンバーにいる団体▼対象事業／①林内作業道を延長300メートル以上、幅3メートル以上で開設する事業 ②林業用施設の災害復旧事業▼助成金額／①経費の3分の1以内の額で上限40万円 ②費用の3分の2以内の額で上限75万円(予算の範囲内で受け付け)▼申し込み／4月18日(月)～市農林水産課水産林務係 ☎ 2615753、または各総合支所建設産業課へ

飛鳥海つり公園開園

期間	時間	休園日
4月23日(土)～7月19日(火)	午前9時～午後5時	水曜日(5月4日は開園)
7月20日(水)～8月20日(土)	午前8時～午後6時	なし
8月21日(日)～10月16日(日)	午前9時～午後5時	水曜日

入園料／無料▼貸し竿／無料(一人1本)▼釣りえさ／実費

岡市農林水産課水産林務係 ☎ 2615753

募集

さかた女流地域づくり塾塾生募集

女性農業者の育成と、職種を超えた女性同士の交流による魅力ある地域づくりの実践を目的に活動する塾生を追加募集します。

活動期間／平成29年3月31日まで▼対象／農業に従事している女性、地域づくりや就農に関心のある女性▼内容／ワークショップ、先進地視察、実践活動など▼講師／東北公益文科大学特任講師 中原浩子氏ほか▼費用／1千円(予定)▼申し込み／4月27日(水)まで市農政課総合農政係へ ☎ 2615792

「絵本を楽しもう」赤ちゃんの読みかせ教室受講者募集

日時／5月9日(月)午前10時30分～11時30分▼場所／交流ひろば▼対象／12か月までの乳児とその保護者▼定員／先着10組▼内容／赤ちゃんと一緒に絵本の読み聞かせやスキんシップ遊びを楽しみながら、読み聞かせのコツなどを学ぶ▼講師／(一社)子どもの読書サポートアシード代表理事、JPIIC読書アドバイザー 加藤美穂子氏▼費用／無料▼申し込み／中央図書館 ☎ 22412996

家庭読み聞かせ教室受講者募集

期日／【休日の部】5月15日(日)【平日の部】5月16日(月)▼時間／午前10時30分～11時30分▼場所／交流ひろば▼対象／1歳～6歳の子どもとその保護者▼定員／各部先着10組▼内容／絵本の読み聞かせやスキんシップ遊びを楽しみ、家庭での読み聞かせのコツを学ぶ▼講師／(一社)子どもの読書サポートアシード代表理事、JPIIC読書アドバイザー 加藤美穂子氏▼費用／無料▼申し込み／中央図書館 ☎ 22412996

放射線の測定結果(4月1日測定)をお知らせします

測定場所	単位：マイクロシーベルト/時間	
	結果(地上50センチ)	結果(地上1メートル)
一條小学校グラウンド	0.05	0.05
松山小学校グラウンド	0.05	0.05
黒森小学校グラウンド	0.06	0.06

◆今回測定された空間放射線量の下では、1日8時間程度の屋外活動を伴う日常生活を年間送っても、外部被ばく量が1ミリシーベルトを超えません。一般公衆の年間の線量限度1ミリシーベルトとは、国際放射線防護委員会(ICRP)の勧告をもとに定められた法令上の管理基準です(自然放射線、医療による放射線は含みません)。

岡市環境衛生課環境保全係 ☎ 31-0933

**甲種之種(全類)丙種危険物取扱者
試験および準備講習会受講者募集**

【試験】日時／7月9日(土)午前中
場所／県立酒田光陵高等学校▼
受付期間／5月23日(月)～6月2日(木)
【準備講習会】①丙種 日時／5月25日(水)午前9時30分～午後4時30分
②乙種第4類 日時／5月26日(木)、27日(金)(2日間)▼場所／①酒田地区広域行政組合消防本部(飛鳥) ②酒田地区広域行政組合施設管理棟(広栄町三丁目)
◆願書、申込用紙は消防本部、各消防署にあります。
◆受講料など詳しくは消防本部予防課危険物保安係 ☎6117114へ問い合わせてください。

第3回移住者交流会参加者募集

庄内地域へ移住した皆さんとバーベキューを楽しみませんか。
日時／5月29日(日)午後2時～5時
▼場所／升田地区▼対象／庄内地域に移住した方、移住する方、交流会に興味がある方▼定員／25人
▼内容／バーベキュー、交流程度▼費用／500円▼申し込み／5月20日(金)まで市政策推進課移住相談総合窓口へ ☎2615768

**酒田市スポーツ教室
「タグラグビー教室」参加者募集**

期日／5月15日～11月27日の日曜日(全13回)▼時間／午前10時～正午
▼場所／光ヶ丘球技場、市親子スポーツ会館▼対象／小学生以上
▼定員／先着15人▼内容／タックルの代わりに腰に付けたタグを取る、身体のおつきりあいのないラグビー▼費用／500円(保険料)
▼申し込み／5月12日(木)まで酒田市ラグビーフットボール協会事務局、松平 ☎2212212

相談

無料法律相談

日時／5月13日(金)午後1時～4時
▼場所／交流ひろば▼対象／本市、三川町、庄内町、遊佐町在住か、本市に勤務先のある方▼定員／先着6人▼内容／法律に関する相談(本人のことに限る。申込時に相談の概要と住所、氏名をお知らせください。秘密は厳守します)▼相談員／東海林正樹弁護士▼申し込み／4月21日(木)午前8時30分～午後5時15分に市まちづくり推進課市民相談室へ ☎2615726

司法書士無料法律相談

日時／4月27日(水)午後5時～7時
▼場所／酒田勤労者福祉センター(緑町)▼相談内容／相続、遺言、土地建物の登記、会社法人の登記、金銭トラブル、成年後見など▼申し込み／平日の午前9時～午後5時に山形県司法書士会酒田支部、高橋 ☎4314000

無料法律相談

日時／5月14日(土)午前10時～午後3時▼場所／ひらたタウンセンター
1▼相談員／東海林正樹弁護士▼申し込み／東海林法律事務所へ ☎4316590

イベント

山をきれいにしてウオーキング

ボランティアをしながら、ウオーキングと森林浴を楽しみましょう。
日時／4月23日(土)午前8時30分～(小雨決行)▼集合場所／光ヶ丘プールの前(足湯付近)▼対象／どなたでも▼内容／林内の空き缶、廃びニールなどのごみ拾い▼服装など／長袖、長ズボン、軍手、タオル、雨具など▼申し込み／当日会場へ
岡市農林水産課水産林務係 ☎2615753

酒田市休日診療所 4月後半と5月の連休の診療日

4月17日(日)、24日(日)、29日(祝)、5月1日(日)、3日(祝)、4日(祝)、5日(祝)
※急病や軽いけがのときにおいでください。※保険証を忘れずにお持ちください。

診療受付時間／【日中】午前8時30分～11時30分、午後1時～4時30分
(午前11時30分～午後1時でも急患は受け付けます)
場所／船場町二丁目1-31 市民健康センター別館 電話／21-5225(診療日のみ)
平日のお問い合わせ／市健康課健康係 ☎24-5733

5月の連休の休日歯科診療当番

期日	医療機関名	電話番号
5月3日(祝)	もぎ歯科医院(中町一丁目)	☎21-3633
5月4日(祝)	さいとう歯科医院(飛鳥)	☎52-3232
5月5日(祝)	とがし歯科クリニック(錦町五丁目)	☎41-1662

診療時間／午前9時～午後5時

献血にご協力ください

月 日	受付時間	場 所
5/15(日)	午前9時30分～午後4時	イオンタウン酒田 (酒田5ライオンズクラブ主催)
5/23(月)	午前9時30分～10時30分	水道局
	午後0時30分～4時	ガーデンパレスみずほ(福田道路橋主催)

岡市健康課健康係 ☎24-5733

◆献血の会場で骨髄バンクのドナー登録ができます。

岡山形県庄内保健所医薬事担当 ☎0235-66-4738

火災・救急情報

3月の火災件数…2件
◆前年同月に比べて2件減

3月の救急件数…366件
◆前年同月に比べて16件増

ごみ情報

3月のごみ量…3,173トン

◆前年同月に比べて3.3%減

5月1日は松山まつり

【中山神社祭典武者行列】時間／午後1時～▼順路／中山神社↓大手門↓里仁館南側↓元新屋敷↓南新屋敷↓荒町↓本町↓新町↓片町↓北町↓新屋敷（新宿）↓中山神社
◆雨天時は松山体育館で行います。
【荻野流砲術演武】時間／午前11時
▼場所／松山歴史公園多目的広場
閩松山地域観光物産事業実行委員会（松山総合支所建設産業課内）
☎62-2611

酒田看護専門学校「看護の日」記念事業

日時／5月2日(月)午後1時30分～3時30分▼場所／①市役所1階フリースペース ②交流ひろば▼内容／①身長体重測定、血圧測定、体脂肪測定 ②身長体重測定、血圧測定、骨密度測定
閩市立酒田看護専門学校 ☎24-2260

平田B&G海洋センター
ヨットカヌー場開き

5月3日(祝)午後1時にオープン。当日は無料開放します。
期間／5月3日～9月25日の日曜日および祝日、小中学校の夏休み期間中の土曜日（予約があれば他の曜日も開館）▼時間／午前9時

（正午、午後1時～4時▼費用／カヌー4200円、OPヨット4200円、ローボート6200円ほか）
◆高校生以下は半額。
◆海洋クラブ加入者は無料（加入料金は別途。個人会員1千円、家族会員1千500円）。

閩平田B&G海洋センター ☎52-3284

土門拳記念館 堤勝雄ギャラリー
トーク「土門拳のリアリズム」

日時／5月3日(祝)午後3時～▼講師／写真家 堤勝雄氏（土門拳の内弟子）▼費用／無料（入館料別途）
閩土門拳記念館 ☎31-0028

子どもの読書週間

日時／4月27日(水)正午～5月6日(金)正午▼場所／総合文化センター
▼内容／絵本作家サイン色紙展
閩中央図書館 ☎24-2996

さかた情報ひろば

—市民の皆さんからのお知らせ—

第16回市長杯グラウンドゴルフ大会参加者募集

日時／5月29日(日)午前8時30分～
▼場所／最上川河川公園グラウンド・ゴルフ場▼対象／どなたでも

▼費用／500円▼申し込み／5月7日(土)午前9時～正午（時間厳守）に費用を添えて最上川河川公園グラウンド・ゴルフ場休憩室へ
◆申込書は市スポーツ振興課（市国体記念体育館内）および各総合支所にあります。
閩酒田市グラウンドゴルフ協会事務局、齋藤 ☎26-0196

ジュニアヨットスクール参加者募集

期日／5月22日(日)、6月5日(日)、19日(日)、7月3日(日)、18日(祝)、8月7日(日)、21日(日)、9月4日(日)、17日(土)、18日(日)、10月16日(日)（1回のみ参加も可）▼時間／午前10時まで現地集合▼場所／徳良湖（尾花沢市）、鼠ヶ関マリーナ、加茂港（鶴岡市）、酒田港▼対象／小学生とその保護者▼定員／先着10人▼内容／ヨットの遊び方・走らせ方、競技方法、ロープワーク
▼費用／1回700円（保険料および燃料代）▼申し込み／5月6日(金)まで酒田市ヨット連盟、後藤 ☎090-5183-5531

アグリウーマン塾受講生募集

日時／6月2日(木)、8月30日(火)の午前10時～午後4時、10月4日(火)12月6日(火)、平成29年1月31日(火)の午前10時～午後3時30分（全5

回）▼場所／遊学館（山形市）、村山総合支庁西庁舎（寒河江市）

▼対象／経営発展に意欲的に取り組む、県内在住でおおむね40歳未満の女性農業者▼内容／講義、現地研修、演習など（託児サービスあり）▼定員／20人程度▼費用／無料（テキスト代、傷害保険料などは別途）▼申し込み／5月20日（金）まで申込書に必要事項を記載し、庄内総合支庁酒田農業技術普及課（若浜町）へ

◆申込書はやまがたあぐりネット（<http://agrin.jp>）からダウンロードできます。
閩県立農林大学校 ☎0233-228794

くらしの無料相談所「お金のト
ラブル相続成年後見相談所」

日時／4月23日(土)午前9時30分～正午▼場所／交流ひろば▼内容／借金、相続、認知症、高齢者などの財産管理の問題、成年後見制度の活用など（秘密は厳守します）
▼相談員／行政書士▼費用／無料
▼申し込み／当日会場へ
閩NPO法人ライフサポート
庄内、佐藤 ☎33-4378

（公社）酒田青年会議所 4月公開例会

日時／4月23日(土)午後7時～9時

(6時30分〜受け付け) ▼場所 / 公益ホール(飯森山三丁目) ▼対象 / 企業経営者、起業に興味のある方、東北公益文科大学の学生 ▼内容 / 榊フオーバル代表取締役会長 大久保秀夫氏による基調講演、学生によるトークセッション ▼費用 / 無料 ▼申し込み / 当日会場へ
 岡岡会議所 ☎24-9192

「憲法記念日週間」裁判所見学会

日時 / 5月11日(水)午後1時〜3時
 ▼場所 / 山形地方裁判所酒田支部 (日吉町二丁目) ▼定員 / 先着30人程度 ▼内容 / 刑事裁判傍聴、裁判員制度説明、裁判所施設見学など ▼申し込み / 平日午前9時〜午後5時に山形地方裁判所酒田支部庶務係へ ☎23-1234

申請直前！鳥海山飛鳥ジオパーク登録 折念 鳥海イヌワシみらい館イベント

【特別企画展示】水の猛禽(ミサゴ) 日時 / 4月23日(土)〜5月31日(火)の午前9時〜午後4時30分 ▼場所 / 猛禽類保護センター(草津) ▼内容 / 水辺に生息する猛禽類ミサゴを生動的・文化的に紹介 ▼費用 / 無料

【お鷹ぼっぼの絵付け】日時 / 5月3日(祝)〜5日(祝)の午前9時〜午後4時30分 ▼場所 / 同センター ▼費用 /

用 / 500円(材料代) ▼申し込み / 当日会場へ
 岡岡会議所 ☎64-4681、✉inoue.kin@ajpor-c.com

春の鳥海高原まつり

日時 / 5月5日(祝)午前10時〜午後3時 ▼場所 / 鳥海高原家族旅行村(湯の台) ▼内容 / 30周年特別企画「イヌワシがやってくる」、餅つき、餅の振る舞い、宝探し大会、溪流釣り半額、火起こし体験など
 岡岡高原家族旅行村 ☎64-4111

第57回酒田飽海地区母親大会

日時 / 4月24日(日)午後1時30分〜4時 ▼場所 / 総合文化センター ▼対象 / どなたでも ▼内容 / カフェで憲法を学びましょう ▼助言者 / 弁護士 長岡克典氏 ▼費用 / 200円(資料代) ▼申し込み / 当日会場へ
 岡岡母親連絡会、齋藤 ☎22-23018

平成28年度警察官募集

【警察官A区分(大卒程度)】受付期間 / 5月16日(月)まで ▼一次試験日 / 6月5日(日)
 ◆申込方法など詳しくは、酒田警察署警務課 ☎23-0110へ

問い合わせください。

不動産を競売します

【山形地方裁判所酒田支部】物件明細書閲覧期間 / 4月28日(木)〜6月16日(木) ▼入札期間 / 6月9日(木)〜16日(木)午後5時 ▼閲覧・入札場所 / 同支部
 岡岡支部執行係 ☎23-1246

【山形地方裁判所鶴岡支部】物件明細書閲覧期間 / 5月9日(月)〜7月7日(木) ▼入札期間 / 6月30日(木)〜7月7日(木)午後5時 ▼閲覧・入札場所 / 同支部
 岡岡支部執行係 ☎0235-236676

酒田水泳教室参加者募集

【①春の短期親子ベビー教室】日時 / 4月28日〜6月2日の木曜日午前10時45分〜11時30分(5月5日を除く全5回、入館は午前10時30分から) ▼対象 / 平成25年4月〜平成27年9月生まれの乳幼児とその保護者または引率の大人 ▼定員 / 先着20組 ▼費用 / 5千200円(受講料) ▼内容 / 水慣れから親子のスキンシップ、運動能力の発達を促す

【②水中ウォーキング教室】日時 / 「朝コース」5月6日〜6月3日の毎週金曜日午前10時15分〜11時

(5月20日を除く全4回)「昼コース」5月10日〜31日の毎週火曜日午後1時15分〜2時(全4回) ▼対象 / どなたでも ▼定員 / 各先着10人 ▼費用 / 2千円

【①②共通】▼場所 / 光ヶ丘プール ▼申し込み / 4月19日(火)午前11時〜費用を添えて光ヶ丘プール内酒田水泳教室窓口へ
 岡岡水泳教室 ☎33-0167

わんぱく相撲大会参加者募集

日時 / 5月29日(日)午前9時〜午後3時 ▼場所 / 市相撲場 ▼対象 / 小学生 ▼申し込み / 各小学校へ
 岡岡公社 酒田青年会議所 ☎24-9192

親子ちらし寿司 ケーキ作り 参加者募集

日時 / 5月8日(日)午前10時〜正午 ▼場所 / 八森温泉ゆりんこ(麓) ▼対象 / 親子ならどなたでも ▼費用 / ちらし寿司1台あたり1千200円(限定20台) ▼申し込み / 4月28日(木)まで八森温泉ゆりんこへ ☎64-2001



さらに充実した健診を受けたい方に

●内視鏡ドック(庄内検診センターと日本海総合病院)

実施日／平成29年2月までの月曜～木曜日(祝日を除く)、日帰りの2日間
 ▶対象／本市に住居登録をしている40歳以上の方▶費用／約55,000円。ただし加入する健康保険、受診する項目によって異なりますので問い合わせてください▶申し込み／庄内検診センターへ ☎26-1882

- ◆健診日の10日ほど前に健診票などを送付します。
- ◆胃、大腸の内視鏡と肺の胸部CTは日本海総合病院、その他は庄内検診センターで実施します。

●病院ドック

実施病院／本間病院 ☎22-3051、庄内余目病院 ☎43-3434
 ◆実施日、検査項目、費用などは各病院で異なります。直接問い合わせてください。
 ◆庄内余目病院の胃がん検診は内視鏡検査のみです(自己負担)。

節目の年齢の方や女性のための検診

●集団婦人科検診

[庄内検診センター(東町)実施分]

実施日	対象(職場等で検診のない方)	検診項目	費用(当日持参)	受付時間	受診方法
5/10、11、12、17、19、6/6、7、8、9、10、7/4、8、15、29	20歳以上	子宮頸がん検診	1,000円	正午～午後0時30分	申し込みをした方に問診票を送付します(1週間前)。内容をよく確認して当日受診してください。
	40歳～49歳 マンモグラフィ併用(2方向)	乳がん検診	2,000円		
	50歳～64歳 マンモグラフィ併用(1方向)		1,400円		
	65歳以上 マンモグラフィ単独(1方向)		900円		

- ◆6月8日と6月9日は託児サービスあり(申し込みは検診受付電話へ)。
- ◆乳がん検診は妊娠中の方は受けられません。キャンセルの場合も必ず連絡してください。

●乳がん検診の対象者

乳がん検診(40歳以上の女性)は2年に1度の実施です。
 対象／平成28年度中に偶数年齢になる方、乳がん検診無料クーポン券対象の方

◆ただし奇数年齢になる方(28年度中に41歳、51歳、61歳を除く)で前年度に受診をしていない方は「乳がん検診受診券」を申請し、交付を受けてから受診することができます。本人確認ができるもの(運転免許証、健康保険証など)、印鑑を持参し、市民健康センターまたは各総合支所地域振興課健康福祉係へ申請してください。

●節目年齢の方を対象に無料検診を実施しています

無料になる検診	無料対象者
子宮頸がん検診	平成28年度中に21歳、26歳、31歳、36歳、41歳になる女性
乳がん検診(マンモグラフィ併用)	平成28年度中に41歳、46歳、51歳、56歳、61歳になる女性
胃がん検診(バリウム) ピロリ菌検査(血液検査) 大腸がん検診	平成28年度中に41歳、46歳、51歳、56歳、61歳、66歳、71歳になる方(74歳の方は胃がん検診とピロリ菌検査のみ無料)
肝炎ウイルス検診	平成28年度中に40歳、45歳、50歳、55歳、60歳、65歳になる方でこれまで受診したことがない方

- ◆対象者には5月末頃に無料クーポン券を送付します。無料クーポン券発行前に検診予定の方は「助成申請書」を提出すると、無料で受診できます。本人確認ができるもの(運転免許証、健康保険証など)を持参し、検診受付時に申し出てください。
- ◆ピロリ菌検査は胃がん検診とセットです。ピロリ菌検査のみは受診できません。

東日本大震災被災者・避難者の方の健診

市内に避難されている方への健康支援として、平成29年1月まで無料で健康診査とがん検診、人間ドックを実施しています。
 対象／東日本大震災に係る災害救助法適用地域などから市内に避難されている方▶申し込み／検診受付電話または市健康課へ
 ◆申し込みの際、必ず被災者・避難者であることを伝えてください。
 ◆健康診査、各がん検診、一般ドックは期間内にいずれか1回しか受けられません。

子どもの健診・相談

場所／市民健康センター

健康診査 健康相談等	月日	対象	持ち物	受付時間
3か月児 健康診査	5/18	H28.1/1～15生	母子健康手帳、問診票、バスタオル、おむつ	午後0時45分～1時45分
	5/31	H28.1/16～31生		
1歳6か月児 健康診査	5/12	H26.9/25～10/3生	母子健康手帳、問診票、おむつ	
	5/27	H26.10/4～19生		
3歳児 健康診査	5/13	H24.9/26～10/13生	母子健康手帳、問診票、尿	
	5/26	H24.10/14～26生		
9か月児 健康相談	5/18	H27.7/1～7/15生	母子健康手帳、問診票、バスタオル、おむつ	午前9時15分～10時
	5/31	H27.7/16～28生		

- ◆上記日程で都合が悪い方は市健康課へ連絡してください。

マタニティ教室

コース	開催日	申込締切日	内容	講師
Aコース	6/19(日)	6/13(月)	お風呂の入れ方体験、妊娠中と家族みんなの食生活	保健師、栄養士
Bコース	5/29(日)	5/23(月)	ママと赤ちゃんの歯を大切に、パパの妊婦体験、絵本の読み聞かせ	歯科医師、歯科衛生士、保健師、読み聞かせボランティア
Cコース	5/15(日)	5/9(月)	命輝き2人の絆を深める妊娠出産のおはなし	八幡病院助産師 後藤敬子氏

時間／午前9時30分～11時30分(受け付け9時15分～)▶場所／市民健康センター▶持ち物／母子健康手帳、父親手帳(持っている人)、筆記用具▶申し込み／締切日まで市民健康センター内、母子相談室へ ☎26-4199

食生活改善推進員養成講習会受講生募集

食習慣の改善を中心に健康づくりを学び、地域に広めるボランティアを養成します。

▶期日／①6月1日(水)、21日(火)、7月5日(火)、10月25日(火) ②7月21日(木)、8月26日(金)、9月13日(火)、10月12日(木)の全8回▶時間／①午前9時30分～午後2時30分 ②午前9時30分～午後1時▶場所／市民健康センター▶対象／平成28年度末に69歳以下の方で、本市に住居登録があり、平成29年度から食生活改善推進協議会に入会し活動できる方▶定員／40人程度▶費用／1,500円(テキスト代、保険料など)▶申し込み／4月21日(木)～5月13日(金)の平日に市健康課健康係へ ☎24-5733

健康ガイド

カラダが元気ですか？

医療施設	日本海総合病院	☎26-2001	問い合わせ	市健康課	☎24-5733
	日本海総合病院	☎23-1111		(市民健康センター内)	
	酒田医療センター			母子相談室	☎26-4199
	市立八幡病院	☎64-3311		(市民健康センター内)	
	休日診療所	☎21-5225		八幡地域振興課	☎64-3113
	松山診療所	☎62-2032		松山地域振興課	☎62-2611
				平田地域振興課	☎52-3911
				(ひらたタウンセンター内)	

検診受付電話 ☎22-6184 ※午前8時30分～午後5時

職場などの健診がない人は、健康増進のために次の健診を受診しましょう。
年齢や加入している健康保険により健診の受け方が異なりますので、内容を確認して申し込んでください。

●集団健診

対象	項目	費用(当日持参)	受診方法
職場などで健診のない方	特定健診 (身体計測、内科診察、血圧など)	1,200円 (酒田市国保の場合)	特定健診には健康保険証が必要です。 酒田市国保以外の方は「受診券」がないと健診を受けられません(がん検診は受診可)。 健診日の7日～10日前までに健診票と各種容器を送付します。
	肺がん検診 ◆65歳以上の方は結核検診を兼ねます。	無料	
	たん検査 (下の①～③に該当する方)	1,000円	
	①6か月以内に血たんがあった方 ②50歳以上で喫煙指数((1日の平均喫煙本数)×[喫煙の経過年数])が600以上の方 ③受動喫煙による健康上の心配のある方		
	胃がん検診(バリウム)	1,000円	
	ピロリ菌検査(血液検査) ◆胃がん検診とセットです。ピロリ菌検査のみは受診できません。 ◆過去に検査された方は、再度受ける必要はありません。	1,512円	
	大腸がん検診	500円	
	前立腺がん検診(男性のみ)	700円	
	肝炎ウイルス検診	800円	
	骨粗しょう症検診	700円	
75歳以上	高齢者健診	無料	健康保険証を必ず持参してください。

実施日	対象地区	場所	受付時間
酒田地域			
5/9、10、11	若竹町一・二丁目、入船町、堤町、山居町一・二丁目、千石町一・二丁目	港南コミセン	午前7時～10時 胃がん検診／午前7時～9時30分
5/12、13、16、17、18	新橋三～五丁目、東栄町、末広町、東中の口町、緑町、若浜町、東大町一丁目	若浜コミセン	
5/24、25	上本町、本町一～三丁目、中町一～三丁目	市民健康センター	
5/26、27	飛鳥地区 ◆胃がん検診はありません。	とびしま総合センター	
5/30、31	南遊佐地区	南遊佐コミセン	

●若年者健診「Under40」

職場などで健診のない16歳～39歳の方が対象です。
場所／庄内検診センター(東町)

実施日	受付時間	健診項目と費用(当日持参)
【男性のみ】6/10、8/26、10/11、H29.1/26 ※1/26は午前のみ	午前9時～10時30分 午後1時～1時30分	基本健診／1,800円 骨粗しょう症検診(女性のみ)／700円
【女性のみ】6/8、9、8/25、9/16、11/11、21、12/5、21、H29.1/16、26 ※1/26は午後のみ ◆託児サービスあり(申し込みは検診受付電話へ)。		

- ◆上記日程で受診できない場合は、集団健診日程でも受診できます。ただし、市民健康センターと庄内検診センターが会場の日は受診できません。
- ◆女性のみの実施日には子宮頸がん検診も実施しています。詳しくは「集団婦人科検診」を参照してください。

●特定健康診査受診券(基本健診)について

- ・社会保険など(協会けんぽ・共済組合・国保組合など)の被扶養者となっている40歳以上75歳未満の方は、各医療保険者から発行される「特定健康診査受診券」がないと特定健診(基本健診)を受診できません。
- ・受診券を発行せず、独自に健診を行う医療保険もあります。申請方法など詳しくは健康保険証の発行元の各医療保険者へお問い合わせください。
- ・酒田市国保、後期高齢者医療保険に加入の方の受診券は不要です。健診の際は健康保険証(被保険者証)を持参してください。

●一般ドック(庄内検診センター)

対象／本市に住居登録をしている40歳以上の方▶費用／加入する健康保険、受診する項目によって異なります。詳しくは問い合わせください

[庄内検診センター(東町)実施分【5・6月分】]

地域	5月		6月	
	酒田地域	琢成学区 6日、14日	東平田地区 18日、30日	西荒瀬地区 21日、23日、24日、27日
八幡地域	観音寺地区 16日	日程なし		
松山地域	日程なし		内郷地区 1日、13日、20日	
平田地域	中野保・北保地区 31日	日程なし		

- ◆健診日の10日ほど前に案内、健診票などを送付します。
- ◆定員に達している場合もありますのでご了承ください。
- ◆定員に満たない場合は、どこの地区でも予約可能です。
- ◆付き添いが必要な方は、受付時に申し出てください。

●土曜日健診

地区での健診を受けられない方のための健診です。要予約。
場所／庄内検診センター▶対象・費用／集団健診と同じ▶定員／各30人、午後は各10人▶申し込み／検診受付電話または市健康課へ

実施日	受付時間	健診項目
5/7、21、6/4、18、7/2、8/6、20、9/3、17、10/1、8、11/5、12、12/3、17	午前7時～8時	特定健診、高齢者健診、胃がん検診、ピロリ菌検査、大腸がん検診、肺がん検診(たん検査)、前立腺がん検診、肝炎ウイルス検診・骨粗しょう症検診
10/8、11/12	午後0時30分～1時	◆午後は胃がん検診なし。

●早朝がん検診

がん検診のみ受けたいため、早朝の1時間以内で終わるがん検診です。要予約。
実施日／12月までの毎月第2週の月曜～金曜日(祝日を除く)、5月は9日～13日▶受付時間／午前6時45分～7時▶場所／庄内検診センター▶定員／各5人▶費用／集団健診と同じ▶申し込み／検診受付電話または市健康課へ

検診項目	費用
胃がん検診、ピロリ菌検査、大腸がん検診、肺がん検診(たん検査)、前立腺がん検診、肝炎ウイルス検診、骨粗しょう症検診	

●かかりつけ医での健診(各種個別健診)

特定健診、高齢者健診、子宮がん検診、乳がん検診(女性のみ)、肝炎ウイルス検診は、平成29年2月末までかかりつけ医での健診ができます。詳しくは酒田市住民健診ガイドを参照するか市健康課へお問い合わせください。はがきなどでの案内はありません。申し込みは各医療機関へ。

市立資料館 第196回企画展

酒田まつりの山鉾と画人・文人の掛軸

酒田まつりを彩った立て山鉾などの掛け軸、加藤雪窓、市原円潭、伊藤鳳山など酒田ゆかりの画人・文人の掛け軸を展示します。

会期 / 6月6日(月)まで (会期中無休)

時間 / 午前9時～午後4時30分

入館料 / 一般100円、小学生～大学生50円

(土曜・日曜日は小中学生無料。5月5日(祝)、19日(木)～21日(土)は無料)

◎資料館調査員による展示解説

日時 / 5月14日(土)午前10時～ (1時間程度)

費用 / 無料 (入館料別途必要)

申し込み / 電話で市立資料館へ



酒田祭典之図 双幅のうち左幅 (明治) (右) 伊藤鳳山 七言律詩 (江戸期) (左)

酒田市立資料館 ☎24-6544

春だ 民俗芸能を見に行こう

その土地の人たちが伝えてきた素朴な芸能。市内各地で開催される春の民俗芸能の上演日程をお知らせします。



日	時	場所	民俗芸能名
4月	18日(月)	15:00～16:00頃	亀ヶ崎十一面観音堂 亀ヶ崎獅子舞(市指定文化財)
	23日(土)	13:30～14:00頃	福岡皇太神社 福岡神楽
	25日(月)	12:00～13:00頃	広野皇太神社 上中村神楽
	27日(水)	14:30～16:30頃	飛鳥神社 飛鳥湯立神楽(市指定文化財)
	28日(木)	13:00～13:30頃	門田住吉神社 門田神楽
	29日(祝)	12:00～13:00頃	板戸住吉神社 板戸神楽
		13:00～15:00頃	関諏訪神社 関神楽・奴振り
		14:00～14:30頃	生石神社 生石神楽
		14:30～16:30頃	東光山薬師神社 上市神代神楽
		15:00～17:30頃	下市神皇大神社 下市神代神楽
30日(日)	18:00～20:00頃	藤塚豊受神社 藤塚神代神楽	
	19:00～21:00頃	新堀皇太神社 新堀神楽	

日	時	場所	民俗芸能名
5月	1日(日)	9:00～9:30頃	三神社 福山神楽(市指定文化財)
		12:00～16:00頃	新堀皇太神社 新堀神楽
	2日(月)	19:00～21:00頃	本橋大物忌神社 本橋神代神楽(市指定文化財)
		15:00～17:30頃	中北日皇太神社 中北日神楽(市指定文化財)
	3日(祝)	12:00～12:30頃	落野目薬師神社 落野目神代神楽
		13:30～14:30頃	大宮会館 大宮神楽
	4日(祝)	12:00～	白鳥神社 木川神楽
		13:00～14:00頃	木川八幡神社 木川神楽
	5日(祝)	13:00～14:00頃	大町皇太神社 大町神楽
		17:00～20:00頃	松山歴史公園 松山能(県指定文化財)
6月	4日(土)	13:00～14:00頃	大町皇太神社 大町神楽
	11日(日)	17:00～20:00頃	松山歴史公園 松山能(県指定文化財)

◆市民俗芸能保存会に加盟している団体の上演日程です。
◆6月11日の松山能のみ有料。詳しくは、本紙5月16日号を参照してください。

酒田市社会教育文化課文化財係 ☎24-2994

こんにちは赤ちゃん♪

ごはん大好き!
お兄ちゃん
大好き!

10ヵ月・生石 ようた
土田 陽大くん
(修平さん・友里さんの次男)

いつも
かわいい笑顔
ありがとう。

6ヵ月・下黒川 りん
小松 凜ちゃん
(広折さん・麻衣さんの長女)

掲載赤ちゃん募集中 | おおむね2歳未満の赤ちゃんが対象です。申し込みは市長公室広報広聴係へ☎26-5706。

FM 76.1 MHz ハッピーRADIO

インフォメーションさかた
酒田市からのさまざまな情報をお知らせします。
[月曜～金曜日] 午前8時～、午後0時20分～
[金曜日] 午後5時45分～

災害が起こったら
酒田エフエム放送で

酒田市の人口

酒田市役所 ☎998-8540 山形県酒田市本町二丁目2番45号
☎0234-22-5111(代表)
FAX) 0234-26-3688

八幡総合支所 ☎999-8292 酒田観音寺字寺ノ下41番地
☎0234-64-3111(代表)
FAX) 0234-64-3110

松山総合支所 ☎999-6861 酒田市宇山27番地の4
☎0234-62-2611(代表)
FAX) 0234-62-2618

平田総合支所 ☎999-6711 酒田市飛鳥字契約場30番地
☎0234-52-3111(代表)
FAX) 0234-52-3116

本紙に関するご意見、ご要望をお寄せください。

酒田市長公室 ☎0234-26-5706(直通)
広報広聴係 ☎0234-26-3688
✉ koho@city.sakata.lg.jp