

1985年

農業センサス結果表 概数

(昭和60年2月1日現在)

酒田市企画調整課

目次

| | (ページ) |
|------------------|-------|
| 農業センサスで使用する用語の説明 | --- |
| 調査結果の概要 | --- |
| [農家数] (1) 農家数の推移 | --- |
| (2) 専業別農家数 | --- |
| (3) 経営規模別農家数 | --- |
| (4) 兼業種類別農家数 | --- |
| (5) 農産物販売金額別農家数 | --- |
| [農家人口] | --- |
| [経営耕地面積] | --- |
| [施設園芸] | --- |
| [家畜] | --- |

統計・表目次

| | (ページ) |
|---|----------|
| 第1表 経営規模別農家数 | ----- 10 |
| 第2表 専業別、兼業種類別農家数 | --- 27 |
| 第3表 世帯員 | ----- 44 |
| 第4表 経営耕地、施設園芸、水権請負の世帯 | ----- 61 |
| 第5表 家畜飼養、農産物販売額 | ----- 78 |
| 第6表 農産物販売第1位部門別、販売額第1位の割合別、第1位第2位の組合せ別農家数 | ----- 95 |

農業センサスで使用する用語の説明

(農家)

調査日(2月1日)現在の経営耕地面積が100以上で農業を営む世帯、及び経営耕地面積が100未満、もしくは全くとも調査日前1年間に於ける農産物の総販売金額が10万円以上(昭和54年以前は7万円以上)ある世帯をいう。

(専業農家)

世帯員の中に兼業従事者が1人もいない農家をいう。

(兼業農家)

世帯員の中に兼業従事者が1人以上いる農家をいい、その農家の家計が農業所得と兼業所得のどちらに主として依存しているかによつて次のように区分する。

第1種兼業農家

兼業より自家農業が主である兼業農家をいう。

第2種兼業農家

自家農業より兼業が主である兼業農家をいう。

(農家人口)

農家の世帯員数のことをいい、一緒に住み生活を一つにしている者はすべてその家の世帯員である。

(但し 住込みの雇い入は含まない)

(農業従事者)

16歳以上の世帯員のうち、調査日前1年間に1日以上自家農業に従事した者をいう。

(兼業従事者)

調査日前1年間に10日以上雇用兼業に従事した者、及び調査日前1年間の販売金額が10万円以上(54年は7万円以上、54年以前は5万円以上)ある自家業(自家農業を除く)に従事した者をいう。

(農家率)

総世帯数に対する農家数の割合をいう。

(農家人口率)

総人口に対する農家人口の割合をいう。

(経営耕地)

農家が経営している耕地(借入地を含む)をいい、また耕地とは農作物を栽培することを目的としている土地で田、樹園地、畑をいう。過去1年以上作付けしてはなく、作付けする意志のないものを除く。

調査結果の概要

1. 農家数 — 農家数は、4613戸、専業農家は11.6%に —

農家数は4613戸で前回(昭和57.2.1)山形県農業基本調査(以下前回という。)に比べ89戸(1.9%)減少した。

また専業業別にみると、第2種兼業家が進んでおり、総農家数に対する割合は、48.3%以上昇している。反面専業農家は11.6%、第1種兼業農家は、40.1%となっている。

2. 農家人口 — 農家人口、2.9%減少 —

農家人口は22907人で前日に比べ673人(2.9%)減少した。農家人口は年々低下傾向を続けている。

3. 経営耕地面積 — 減少しつつある耕地面積 —

経営耕地面積は8,556 haで前日に比べ174 ha(2.0%)減少となっている。耕地の内訳は田が7,081 ha、樹園地271 ha、畑904 haである。

4. 家畜 — 1戸当たり飼育頭羽数増加 —

飼育戸数、飼育頭羽数とも全家畜が増加している。1戸当たりの飼育頭羽数は全家畜とも増加し、規模拡大傾向が見られる。

【農家数】

(1) 農家数の推移

農家数は、4613戸で前日に比べ89戸(1.9%)減少した。

表1

| 区分 | 農家数 | 対前(日)年 | | 農家率 |
|-----|--------|--------|--------|-------|
| | | 増減数 | 増減率 | |
| 52年 | 5,175戸 | △ 51戸 | △ 1.0% | 19.0% |
| 53 | 5,155 | △ 20 | △ 0.4 | 18.7 |
| 54 | 5,103 | △ 52 | △ 1.0 | 18.3 |
| 55 | 4,953 | △ 150 | △ 2.9 | 17.5 |
| 57 | 4,702 | △ 251 | △ 5.1 | 16.2 |
| 60 | 4,613 | △ 89 | △ 1.9 | 15.8 |

同時現在の総世帯数は、29,247世

帯で農家の減少とは逆に核家族化などにより増加の傾向を示しており、その結果、農家率は、15.8%

となり前回より0.4ポイント下回った。(表1) なお、世帯数は山形県推計人口と世帯数より引用。

図1 農家数の推移

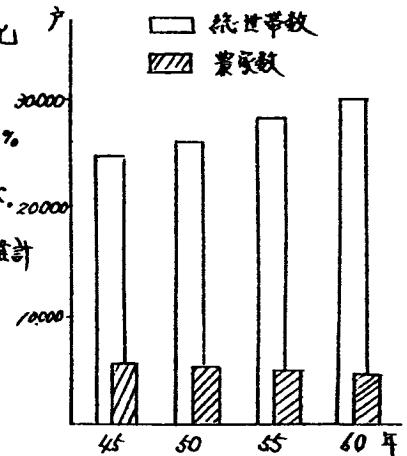

(2) 専業別農家数

専業農家数は537戸で前年に比べ1戸(0.5%)減少した。
全農家数に対する割合は、11.6%で前年に比べ0.5ポイント減少している。

一方兼業農家は、4,076戸で前年に比べ58戸(1.4%)減少した。
兼業農家のうち第1種兼業農家は、1,850戸で6.0%減少、
第2種兼業農家は、2,226戸で2.8%増加した。

兼業農家の全農家数に対する割合をみると、第1種兼業農家は前回の41.9%から40.1%にその比重を小さくしているのに対し、第2種兼業農家は、46.0%から48.3%とその比重を高めている。(表2)

図2

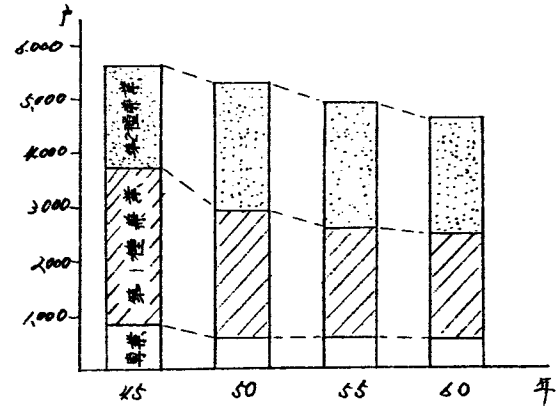

(3) 経営規模別農家数

経営規模別農家数をみると、最も多い規模は「0.1~1ha未満」層が1,709戸、47.1%で、次いで「3.0~5.0ha未満」層の1,065戸、22.1%、「1.0~2.0ha未満」層の895戸、19.4%などになっている。(表3)

表2

| 区分 | 総農家数 | 専業農家数 | | 兼業農家数 | | | | | |
|----|-------|-------|------|-------|------|-------|------|-------|------|
| | | 戸数 | 構成比% | 計 | 構成比% | 第1種 | 構成比% | 第2種 | 構成比% |
| 50 | 5,280 | 564 | 10.5 | 4,726 | 89.5 | 2,006 | 44.2 | 2,090 | 45.3 |
| 51 | 5,226 | 606 | 12.2 | 4,590 | 87.8 | 2,272 | 42.5 | 2,318 | 44.3 |
| 52 | 5,175 | 661 | 12.8 | 4,514 | 87.2 | 2,139 | 41.3 | 2,375 | 45.9 |
| 53 | 5,155 | 671 | 13.0 | 4,484 | 87.0 | 2,064 | 40.0 | 2,420 | 42.0 |
| 54 | 5,103 | 684 | 13.0 | 4,419 | 87.0 | 2,055 | 40.2 | 2,364 | 46.7 |
| 55 | 4,963 | 691 | 11.9 | 4,262 | 88.1 | 2,030 | 41.0 | 2,032 | 40.1 |
| 57 | 4,702 | 688 | 12.1 | 4,014 | 87.9 | 1,968 | 41.9 | 2,166 | 46.0 |
| 60 | 4,613 | 537 | 11.6 | 4,076 | 88.4 | 1,850 | 40.1 | 2,226 | 48.3 |

表3

| 区分 | 例外規定 | 0.1~1.0ha | 1.0~2.0 | 2.0~3.0 | 3.0~5.0 | 5.0ha以上 | 総数 |
|----|------|-----------|---------|---------|---------|---------|-------|
| 50 | 18 | 2,009 | 1,002 | 991 | 1,076 | 65 | 5,200 |
| 51 | 20 | 2,081 | 1,021 | 981 | 1,078 | 45 | 5,226 |
| 52 | 15 | 2,046 | 992 | 992 | 1,082 | 48 | 5,175 |
| 53 | 12 | 2,067 | 947 | 1,006 | 1,082 | 41 | 5,155 |
| 54 | 12 | 2,023 | 951 | 983 | 1,087 | 47 | 5,103 |
| 55 | 13 | 1,917 | 940 | 906 | 1,081 | 67 | 4,963 |
| 57 | 4 | 1,708 | 919 | 906 | 1,067 | 68 | 4,702 |
| 60 | 5 | 1,709 | 895 | 841 | 1,065 | 98 | 4,613 |

図3

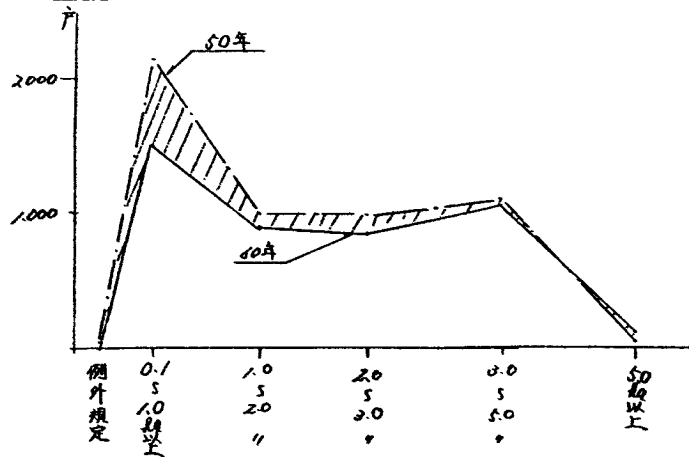

(4) 兼業種別農家数

兼業農家について、家としての主な兼業種別構成をみると、雇用兼業農家数が86.8%で大部分を占む。前回より2.6ポイント低下している。

反面、自営兼業は12.2%で前回より0.6ポイント上昇している。これを「第1種兼業農家」、「第2種兼業農家」に分けてみると、「第1種兼業」では91.1%が雇用兼業であり、自営兼業は8.9%にすぎない。また雇用兼業のうち「日雇、臨時雇」が29.0%「出かせぎ」が3.6%である。臨時雇と出かせぎを合わせた22.6%と前回の41.2%から低下したのに対し、夫々に動労元をもつ「恒常的勤務」は52.5%と前回に比べ7.7ポイント上昇した。

第2種兼業農家では雇用兼業農家が83.3%、自営兼業農家が16.7%である。雇用兼業農家のうち、「日雇、臨時雇」が8.3%「出かせぎ」が2.2%であるのに対し、「恒常的勤務」は72.8%と大半を占めている。

このように「第2種兼業農家」では恒常的な安定度の高い兼業農家が多いのに対し、「第1種兼業農家」では依然として不安定な兼業農家が多いが、年々安定度の高い就業に移行しているのがみられる。(表5)

表4

| 区分 | 例外規定 | 0.1~0.5 10種 | 1.0~2.0 | 2.0~3.0 | 3.0~5.0 | 5.0以上 | 総数 | |
|--------|------|----------------|---------|---------|---------|-------|-----|-------|
| 実数(戸) | 45 | 23 | 2,236 | 1,160 | 1,063 | 1,108 | 15 | 5,595 |
| | 50 | 18 | 2,139 | 1,002 | 991 | 1,075 | 65 | 5,270 |
| | 55 | 13 | 1,917 | 940 | 905 | 1,081 | 67 | 4,963 |
| | 60 | 5 | 1,709 | 875 | 841 | 1,065 | 98 | 4,613 |
| 構成比(%) | 45 | 0.4 | 40.0 | 20.7 | 18.8 | 19.8 | 0.3 | 100 |
| | 50 | 0.3 | 40.5 | 19.0 | 18.8 | 20.7 | 0.7 | 100 |
| | 55 | 0.3 | 38.6 | 17.0 | 18.9 | 21.8 | 1.4 | 100 |
| | 60 | 0.1 | 37.1 | 17.4 | 18.2 | 23.1 | 2.1 | 100 |

表5

(%)

| 区分 | 合計 | 雇用農業 | | | | | 自営農業 |
|-----|---------------|----------------|-----------------|-----------------|--------------|-----------------|---------------|
| | | 計 | 恒常的勤務 | 出かせぎ | 日、臨時雇 | | |
| 昭55 | 総数 (構成比) | 4,362 (100) | 2,708 (62.1) | 2,408 (55.9) | 120 (2.8) | 1,180 (27.0) | 624 (14.3) |
| | 1種農業 (構成比) | 2,000 (100) | 1,803 (90.2) | 887 (49.7) | 72 (8.5) | 874 (43.7) | 197 (9.7) |
| | 2種農業 (構成比) | 2,362 (100) | 1,905 (81.7) | 1,551 (66.5) | 48 (2.1) | 306 (13.1) | 427 (18.3) |
| 昭57 | 総数 (構成比) | 4,104 (100) | 2,612 (63.7) | 2,570 (62.2) | 112 (2.7) | 930 (22.5) | 522 (12.6) |
| | 1種農業 (構成比) | 1,968 (100) | 1,810 (92.0) | 999 (50.8) | 76 (2.9) | 705 (37.3) | 158 (8.0) |
| | 2種農業 (構成比) | 2,166 (100) | 1,802 (83.2) | 1,571 (72.5) | 26 (1.7) | 195 (9.0) | 264 (12.2) |
| 昭60 | 総数 (構成比) | 4,076 (100) | 2,539 (62.3) | 2,702 (66.3) | 115 (2.8) | 722 (17.7) | 537 (13.2) |
| | 1種農業 (構成比) | 1,250 (100) | 1,625 (91.1) | 1,082 (58.5) | 66 (2.6) | 607 (29.0) | 165 (8.9) |
| | 2種農業 (構成比) | 2,226 (100) | 1,854 (83.3) | 1,620 (72.8) | 49 (2.2) | 105 (4.3) | 372 (16.7) |

(5) 農産物販売金額別農家数

調査日前1年間に農産物を販売した農家は43,997戸で全農家数の95.4%で前日に比べると0.9ポイント増加している。

販売金額規模別にみると、「300万～500万」の規模が8,127戸と総農家数の17.6%を占めて最も多く、次いで「500万～700万」

が8,037戸、17.4%、「100万～500万」が5,417戸、11.7%、「700万～1,000万」が5,087戸、11.7%の順となっている。「100万円以下の農家数が前日32.0%に押し、28.5%で3.5ポイント下回ったのに対し、「100万円」以上の農家数は全体の71.5%と前日の68.0%から3.5%上昇した。

(表6)

表6

| 区分 | 農家数 | 販売なし | 10万円未満 | 10～50 | 50～100 | 100～150 | 150～200 | 200～300 | 300～500 | 500～700 | 700～1,000 | 1,000万円以上 | |
|--------|-----|-------|--------|-------|--------|---------|---------|---------|---------|---------|-----------|-----------|--------|
| | | | | | | | | | | | | | 構成比(%) |
| 実数 | 55 | 4,763 | 312 | 282 | 690 | 404 | 243 | 221 | 470 | 947 | 851 | 228 | 75 |
| | 67 | 4,702 | 287 | 218 | 583 | 428 | 227 | 223 | 622 | 980 | 761 | 221 | 22 |
| | 60 | 4,613 | 214 | 173 | 541 | 286 | 219 | 254 | 416 | 812 | 803 | 628 | 157 |
| 構成比(%) | 55 | 100 | 6.3 | 6.7 | 11.9 | 8.8 | 6.9 | 6.5 | 9.5 | 19.1 | 17.2 | 6.6 | 1.5 |
| | 67 | 100 | 5.5 | 4.6 | 12.4 | 9.5 | 7.0 | 6.9 | 11.1 | 20.8 | 16.0 | 4.7 | 1.5 |
| | 60 | 100 | 4.6 | 3.8 | 11.7 | 8.4 | 6.9 | 6.5 | 9.0 | 17.6 | 17.4 | 11.7 | 3.4 |

【農家人口】

農家人口は22,907人で前日に比べ6,733人(2.9%)減少した。一方市の60年2月1日現在の推計人口は102,090人でこの間に1,029人(1.0%)減少している。

(表7)

表7

| 区分 | 農家人口 | 対前(回)年 | | 農家人口率 | 農家/戸当り世帯員数 |
|----|--------|--------|------|-------|------------|
| | | 増減数 | 増減率 | | |
| 50 | 26,886 | △608 | △2.3 | 27.8% | 5.1 |
| 51 | 26,283 | △603 | △2.2 | 26.8 | 5.0 |
| 52 | 25,988 | △295 | △1.1 | 26.1 | 5.0 |
| 53 | 25,821 | △157 | △0.6 | 25.7 | 5.0 |
| 54 | 25,620 | △201 | △0.8 | 25.3 | 5.0 |
| 55 | 24,921 | △699 | △2.7 | 24.5 | 5.0 |
| 57 | 22,680 | △1,251 | △5.4 | 22.9 | 5.0 |
| 60 | 22,907 | △678 | △2.9 | 22.4 | 5.0 |

農家人口率は22.4%で前年より0.5ポイント下回った。

このように農家人口の減少は直接的には農家数の減少や農家世帯員の転出による社会的移動によるものとみられる。

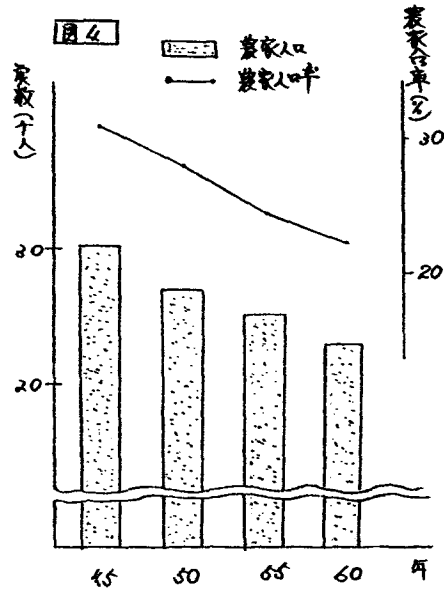

【経営耕地面積】

農家の経営耕地面積は 8,556 ha で前年に比べ 174 ha (2.0%) 減少した。

農家1戸当たり平均の耕地面積は 1.85 ha で前年と同様である。

経営耕地の種類別構成をみると、田が 7,081 ha で 86.3% と経営耕地の大部分を占めており、畑が 904 ha、10.5%、樹園地が 271 ha、3.2% となっている。(表8)

(ア) 田

田の面積は 7,081 ha で前年より 98 ha (1.3%) の減少となった。借入地は 240 ha で田の総面積の 3.4% を占めている。

(イ) 樹園地

樹園地の面積は 271 ha で前年より 19 ha (7.5%) 増加した。借入地は 1 ha にすぎない。

(ウ) 畑

畑の面積は 904 ha で前年より 95 ha (9.5%) 減少した。借入地は 50 ha で畑の総面積の 5.5% を占めており、田、樹園地と比べ借入地の占める割合は高くなっている。

表8

| 区分 | 総経営耕地面積 | | | 田 | | | 樹園地 | | | 畑 | | |
|----|---------------------|----------|-------------------|---------------------|----------|-----|-------------------|----------|-----------------|---------------------|----------|------------------|
| | 面積 | 対前(四年増減) | 借入地 | 面積 | 対前(四年増減) | 借入地 | 面積 | 対前(四年増減) | 借入地 | 面積 | 対前(四年増減) | 借入地 |
| 50 | 9,121 ^{ha} | △ 0.9 | 130 ^{ha} | 7,806 ^{ha} | △ 0.6 | 110 | 246 ^{ha} | 3.8 | 1 ^{ha} | 1,070 ^{ha} | △ 4.5 | 19 ^{ha} |
| 51 | 9,062 | △ 0.6 | - | 7,761 | △ 0.6 | - | 204 | △ 4.9 | - | 1,067 | △ 0.3 | - |
| 52 | 9,070 | 0.1 | - | 7,749 | △ 0.2 | - | 265 | 13.2 | - | 1,056 | △ 1.0 | - |
| 53 | 9,038 | △ 0.4 | 154 | 7,728 | △ 0.3 | 114 | 254 | △ 4.2 | 0 | 1,056 | 0 | 40 |
| 54 | 9,024 | △ 0.2 | 167 | 7,688 | △ 0.5 | 115 | 248 | △ 2.4 | 0 | 1,088 | △ 3.0 | 51 |
| 55 | 8,878 | △ 1.6 | 199 | 7,614 | △ 1.0 | 170 | 204 | △ 1.6 | 1 | 1,020 | △ 6.3 | 28 |
| 57 | 8,730 | △ 1.7 | 225 | 7,479 | △ 1.8 | 189 | 262 | 3.3 | 1 | 999 | △ 2.1 | 35 |
| 60 | 8,556 | △ 2.0 | 290 | 7,381 | △ 1.3 | 240 | 271 | 7.5 | 1 | 904 | △ 9.5 | 50 |

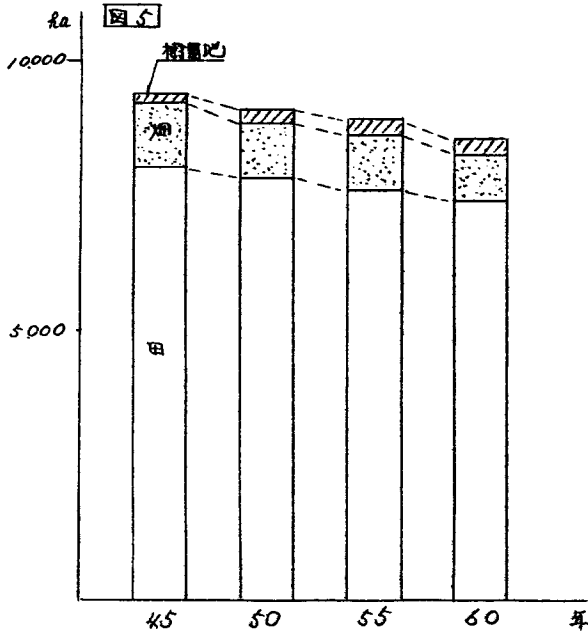

(51, 52年借入地の項目なし)

【施設園芸】

施設総面積は、9,704aで前回と比べ、2187a、29.1%増加している。

また種類別ではビニールハウスの面積は9,700a、ガラス室の面積は4aである。(表9)

表9

| 区分 | 施設総面積 | ビニールハウス | ガラス室 |
|----|--------------------|--------------------|----------------|
| 55 | 5,489 ^a | 5,489 ^a | 0 ^a |
| 57 | 7,516 | 7,512 | 4 |
| 60 | 9,704 | 9,700 | 4 |

【 家 畜 】

主要家畜の飼育戸数、飼育頭羽数とも、いずれの高種も減少した。

表10

| 区 分 | 乳 用 牛 | | 肉 用 牛 | | 豚 | | 抹 甲 鶏 | | |
|------------|-------|------|-------|------|-------|-------|--------|------|--------|
| | 飼養戸数 | 頭 数 | 飼養戸数 | 頭 数 | 飼養戸数 | 頭 数 | 飼養戸数 | 羽 数 | |
| 実 数 | 55 | 81 | 391 | 161 | 1,709 | 216 | 24,348 | 98 | 4,9867 |
| | 57 | 87 | 448 | 154 | 1,907 | 217 | 18,616 | 83 | 45,645 |
| | 60 | 66 | 373 | 125 | 1,740 | 109 | 14,747 | 56 | 45,539 |
| 増加率(%) | 57 | 7.4 | 14.6 | 44.3 | 11.6 | 231.3 | 223.5 | 14.3 | 66.6 |
| | 60 | 22.1 | 46.7 | 18.8 | 4.8 | 26.9 | 20.8 | 32.5 | 0.2 |
| 1戸当りの飼養頭羽数 | 55 | 1.6 | 4.8 | 3.2 | 10.6 | 6.4 | 77.1 | 2.0 | 498.6 |
| | 57 | 1.9 | 5.1 | 9.3 | 12.4 | 4.6 | 85.8 | 1.8 | 549.9 |
| | 60 | 1.4 | 5.7 | 2.7 | 13.9 | 3.0 | 106.1 | 1.2 | 822.2 |

一方、飼養農家率では、いずれの高種も前日と下回った。

又、1戸当りの飼養頭羽数では前日に引きつぎ各高種とも増加しており規模拡大の傾向がみられる。(表10)

(1) 乳用牛

飼養戸数は66戸で前日に比べ21戸(241%)減少した。

飼養頭数は373頭で75頭(16.7%)減少した。

飼養農家率は、1.9%から1.4%に減少し、1戸当たりの飼養頭数は5.1頭から5.7頭に増加している。

(2) 肉用牛

飼養戸数は125戸で前日に比べ29戸(18.8%)減少し、飼養頭数も1,740頭で前日に比べ167頭(8.8%)減少した。

飼養農家率は3.3%から2.7%に減少し、1戸当たりの飼養頭数は12.4頭から12.9頭に増加している。

(3) 豚

飼養戸数は109戸で前日に比べ78戸(25.9%)と他の高種と比べ大きく減少している。飼養頭数は14,747頭で前日に比べ4,869頭(20.8%)減少した。

飼養農家率は4.6%から3.0%に減少し、1戸当たりの飼養頭数は95.8頭から106.1頭に増加している。

(4) 抹甲鶏

飼養戸数は56戸で前日に比べ27戸(22.5%)減少し、飼養羽数は45,539羽で前日に比べ106羽(0.2%)のわずかな減少にとどまった。

飼養農家率は1.8%から1.2%に減少し、1戸当たりの飼養羽数は849.9羽から813.2羽に増加している。

图6

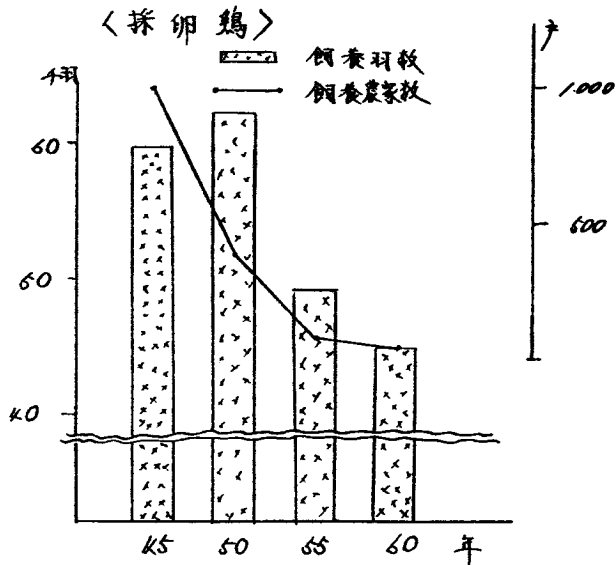
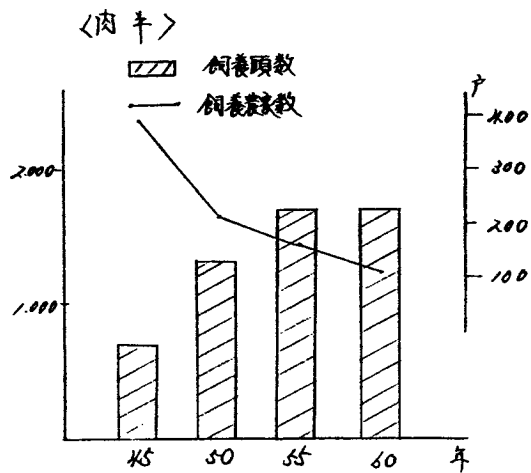
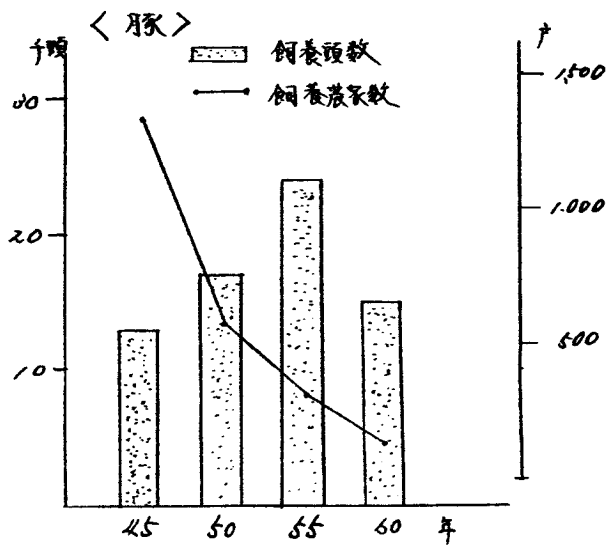
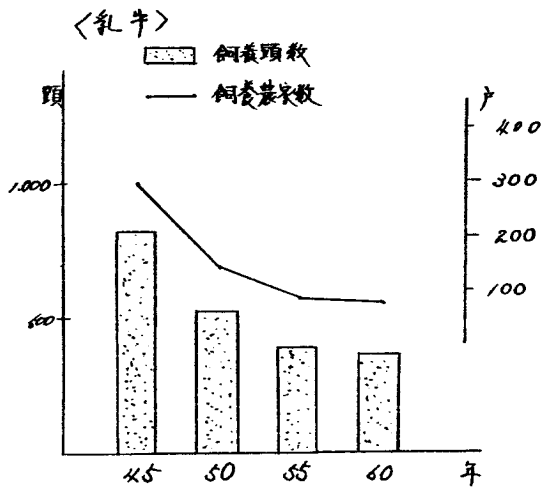

第 / 表 经营耕地规模别农家数

| 集落名 | 総数 | 例外規定 | 0.1~0.3 | 0.3~0.5 | 0.5~1.0 | 1.0~1.5 | 1.5~2.0 | 2.0~2.5 | 2.5~3.0 | 3.0~4.0 | 4.0~5.0 | 5.0~6.0 | 6.0~7.0 | 7.0~8.0 | 8.0~9.0 | 9.0~10.0 | 10.0 ha 以上 |
|------|------|------|---------|---------|---------|---------|---------|---------|---------|---------|---------|---------|---------|---------|---------|----------|------------|
| 酒田南町 | 320 | | 23 | 25 | 46 | 40 | 26 | 32 | 27 | 44 | 23 | 12 | | 2 | | | |
| 酒田北町 | 173 | 2 | 57 | 21 | 24 | 20 | 8 | 9 | 12 | 12 | 4 | 3 | | 1 | | | |
| 酒田計 | 493 | 2 | 90 | 46 | 70 | 60 | 44 | 41 | 39 | 56 | 27 | 15 | | 3 | | | |
| 新堀 | 374 | | 29 | 26 | 58 | 42 | 42 | 28 | 37 | 54 | 29 | 7 | 2 | | | | |
| 廣野 | 261 | 2 | 22 | 11 | 31 | 26 | 26 | 25 | 19 | 47 | 23 | 11 | 6 | 1 | | | 1 |
| 袖浦 | 648 | | 104 | 83 | 117 | 73 | 62 | 51 | 40 | 59 | 43 | 13 | 0 | | | | |
| 浜中 | 288 | | 58 | 20 | 26 | 45 | 31 | 31 | 19 | 32 | 19 | | | | | | |
| 袖浦計 | 926 | | 162 | 106 | 153 | 118 | 93 | 82 | 59 | 91 | 56 | 13 | 0 | | | | |
| 東平田 | 406 | | 43 | 24 | 73 | 48 | 41 | 29 | 50 | 63 | 12 | 2 | | 1 | | | |
| 中平田 | 417 | | 23 | 30 | 43 | 25 | 33 | 44 | 41 | 127 | 43 | 7 | 1 | | | | |
| 北平田 | 299 | | 11 | 15 | 49 | 26 | 27 | 20 | 38 | 90 | 18 | 4 | 1 | | | | |
| 上田 | 287 | | 28 | 19 | 37 | 24 | 17 | 26 | 30 | 70 | 23 | 2 | | | 1 | | |
| 本楯 | 414 | | 27 | 24 | 46 | 42 | 54 | 41 | 57 | 82 | 19 | 2 | | | | | |
| 南遊佐 | 233 | | 21 | 23 | 32 | 22 | 20 | 19 | 27 | 36 | 22 | 5 | 4 | 1 | 1 | | |
| 西荒瀬 | 254 | 1 | 54 | 26 | 78 | 29 | 26 | 18 | 41 | 41 | 26 | 4 | | | | | |
| 飛鳥 | 109 | | 128 | 10 | 1 | | | | | | | | | | | | |
| 合計 | 4613 | 5 | 638 | 400 | 671 | 472 | 423 | 393 | 442 | 757 | 308 | 72 | 17 | 6 | 2 | | 1 |

第 / 表 経営耕地規模別農家数

酒田南郡

| 集落名 | 総数 | 例外規定 | 0.1~0.3 | 0.3~0.5 | 0.5~1.0 | 1.0~1.5 | 1.5~2.0 | 2.0~2.5 | 2.5~3.0 | 3.0~4.0 | 4.0~5.0 | 5.0~6.0 | 6.0~7.0 | 7.0~8.0 | 8.0~9.0 | 9.0~10.0 | 10.0 ha 以上 |
|------|-----|------|---------|---------|---------|---------|---------|---------|---------|---------|---------|---------|---------|---------|---------|----------|---------------|
| 龜ヶ崎部 | 40 | | 5 | 2 | 3 | 4 | 4 | 6 | 3 | 2 | 7 | 4 | | | | | |
| 舟ヶ崎部 | 41 | | 4 | 3 | 6 | 5 | 4 | 3 | 3 | 4 | 4 | 3 | | 2 | | | |
| 龜ヶ崎部 | 16 | | 6 | 2 | 1 | | 1 | 1 | | 2 | 1 | 2 | | | | | |
| 大町 | 49 | | 6 | 7 | 12 | 4 | 3 | 4 | 2 | 4 | 5 | 1 | | | | | |
| 四興野 | 24 | | 3 | 1 | 3 | 4 | 2 | 2 | 3 | 5 | | | | | | | |
| 大宮 | 29 | | 6 | 2 | 14 | 16 | 11 | 9 | 10 | 8 | | | | | | | |
| 遊着部 | 66 | | 3 | 7 | 4 | 5 | 11 | 6 | 3 | 19 | 6 | 2 | | | | | |
| 浜田 | 5 | | | 1 | 2 | 2 | | | | | | | | | | | |
| | | | | | | | | | | | | | | | | | |
| | | | | | | | | | | | | | | | | | |
| | | | | | | | | | | | | | | | | | |
| | | | | | | | | | | | | | | | | | |
| | | | | | | | | | | | | | | | | | |
| | | | | | | | | | | | | | | | | | |
| | | | | | | | | | | | | | | | | | |
| | | | | | | | | | | | | | | | | | |
| | | | | | | | | | | | | | | | | | |
| | | | | | | | | | | | | | | | | | |
| | | | | | | | | | | | | | | | | | |
| 計 | 220 | | 28 | 25 | 46 | 40 | 36 | 32 | 27 | 44 | 23 | 12 | | 2 | | | |

第 / 表 经营耕地规模别农家数

酒田支庁

| 集 落 名 | 総 数 | 例外規定 | 0.1~0.3 | 0.3~0.5 | 0.5~1.0 | 1.0~1.5 | 1.5~2.0 | 2.0~2.5 | 2.5~3.0 | 3.0~4.0 | 4.0~5.0 | 5.0~6.0 | 6.0~7.0 | 7.0~8.0 | 8.0~9.0 | 9.0~10.0 | 10.0 ha 以 上 |
|------------|-----|------|---------|---------|---------|---------|---------|---------|---------|---------|---------|---------|---------|---------|---------|----------|----------------|
| 三峯系 | 16 | | 0 | 0 | 2 | 2 | 2 | 2 | 1 | | 1 | | | | | | |
| 元 泉 | 29 | | 5 | 1 | 6 | 2 | | | 5 | 5 | 2 | 2 | | 1 | | | |
| 西野浦 | 18 | | 1 | 1 | 0 | 7 | | 2 | 1 | 2 | 1 | | | | | | |
| 西野北 | 19 | | 1 | 2 | 0 | 0 | 0 | 1 | 0 | 0 | | | | | | | |
| 高 田 | 21 | | 19 | 2 | | | | | | | | | | | | | |
| 古 渡 | 24 | | 12 | 5 | 2 | | | | | | | | | | | | |
| 谷地口 | 6 | | 1 | | 1 | 1 | | 1 | 1 | 1 | | | | | | | |
| 光ヶ丘1 | 8 | | 0 | 0 | | | 1 | 1 | | | | | 1 | | | | |
| 光ヶ丘2 | 5 | | 2 | 1 | 1 | | | | | | | | | | | | |
| 光ヶ丘北 | 25 | | 5 | 0 | 6 | 5 | 2 | 2 | 1 | 1 | | | | | | | |
| 市街地 南 部 | 1 | 1 | | | | | | | | | | | | | | | |
| 市街地 北 部 | 1 | 1 | | | | | | | | | | | | | | | |
| | | | | | | | | | | | | | | | | | |
| | | | | | | | | | | | | | | | | | |
| | | | | | | | | | | | | | | | | | |
| | | | | | | | | | | | | | | | | | |
| | | | | | | | | | | | | | | | | | |
| | | | | | | | | | | | | | | | | | |
| 計 | 170 | 2 | 57 | 21 | 24 | 20 | 8 | 9 | 13 | 12 | 4 | 3 | | 1 | | | |

第 / 表 經營耕地規模別農家數

新 堀

| 集 落 名 | 總 數 | 例外規定 | 0.1~0.3 | 0.3~0.5 | 0.5~1.0 | 1.0~1.5 | 1.5~2.0 | 2.0~2.5 | 2.5~3.0 | 3.0~4.0 | 4.0~5.0 | 5.0~6.0 | 6.0~7.0 | 7.0~8.0 | 8.0~9.0 | 9.0~10.0 | 10.0 ha 以 上 |
|-------|-----|------|---------|---------|---------|---------|---------|---------|---------|---------|---------|---------|---------|---------|---------|----------|----------------|
| 九 田 | 53 | | 4 | 0 | 9 | 5 | 5 | 3 | 4 | 12 | 6 | 2 | | | | | |
| 水 田 | 23 | | 0 | 9 | 4 | | 0 | 4 | 2 | 4 | 4 | | | | | | |
| 門 田 | 47 | | | 1 | 9 | 6 | 7 | 7 | 6 | 8 | 0 | | | | | | |
| 田 | 25 | | 2 | 3 | 5 | 7 | 9 | 2 | 2 | 0 | 1 | | | | | | |
| 家 戶 | 40 | | | 3 | 1 | 0 | 2 | 1 | 11 | 13 | 5 | 1 | | | | | |
| 新 田 田 | 46 | | 5 | 6 | 11 | 7 | 4 | 5 | 1 | 4 | 0 | | | | | | |
| 新 田 北 | 40 | | 6 | 5 | 6 | 6 | 4 | 2 | 5 | 0 | 0 | 2 | 1 | | | | |
| 新 田 田 | 77 | | 8 | 6 | 13 | 8 | 8 | 14 | 6 | 7 | 4 | 2 | 1 | | | | |
| | | | | | | | | | | | | | | | | | |
| | | | | | | | | | | | | | | | | | |
| | | | | | | | | | | | | | | | | | |
| | | | | | | | | | | | | | | | | | |
| | | | | | | | | | | | | | | | | | |
| | | | | | | | | | | | | | | | | | |
| | | | | | | | | | | | | | | | | | |
| | | | | | | | | | | | | | | | | | |
| | | | | | | | | | | | | | | | | | |
| | | | | | | | | | | | | | | | | | |
| 計 | 274 | | 29 | 36 | 58 | 42 | 42 | 38 | 37 | 64 | 29 | 7 | 2 | | | | |

第 / 表 經營耕地規模別農家數

廣 野

| 集 落 名 | 總 數 | 例外規定 | 廣 野 | | | | | | | | | | | | | | |
|------------|-----|------|---------|---------|---------|---------|---------|---------|---------|---------|---------|---------|---------|---------|---------|----------|------------|
| | | | 0,1~0,3 | 0,3~0,5 | 0,5~1,0 | 1,0~1,5 | 1,5~2,0 | 2,0~2,5 | 2,5~3,0 | 3,0~4,0 | 4,0~5,0 | 5,0~6,0 | 6,0~7,0 | 7,0~8,0 | 8,0~9,0 | 9,0~10,0 | 10,0 ha 以上 |
| 泉井新田 | 18 | | | 1 | 5 | 1 | 1 | 2 | | 4 | 2 | 1 | 1 | | | | |
| 下中村 | 21 | | 1 | | 2 | | 1 | 4 | 1 | 4 | 6 | | 1 | | | | 1 |
| 止中村 東 庄 | 29 | | 2 | 2 | 3 | 4 | 3 | 3 | 2 | 5 | 2 | 3 | | | | | |
| 十五軒 | 12 | | | | 2 | 1 | 2 | 2 | | 2 | 3 | | | | | | |
| 下 通 | 32 | 2 | 8 | 2 | 3 | 3 | 1 | 3 | | 1 | 4 | 2 | 2 | | | | |
| 中 通 | 17 | | 4 | 2 | 3 | 2 | | 1 | 1 | 1 | 3 | | | | | | |
| 上 通 | 27 | | 2 | 2 | 4 | 3 | 1 | 2 | 3 | 3 | 5 | 2 | | | | | |
| 三木村 | 21 | | 2 | | 1 | | 3 | 3 | 2 | 6 | 3 | 1 | | | | | |
| 興 庄 | 5 | | | | 1 | 1 | | | | 3 | | | | | | | |
| 大 洞 | 28 | | 2 | 1 | 3 | 4 | 4 | | 4 | 7 | 3 | | | | | | |
| 吉口庄 | 27 | | | 1 | 3 | 2 | 6 | 4 | 3 | 5 | | 1 | 2 | | | | |
| 福四西 | 24 | | 1 | | 1 | 5 | 4 | 1 | 3 | 5 | 2 | 1 | | 1 | | | |
| | | | | | | | | | | | | | | | | | |
| | | | | | | | | | | | | | | | | | |
| | | | | | | | | | | | | | | | | | |
| | | | | | | | | | | | | | | | | | |
| | | | | | | | | | | | | | | | | | |
| 計 | 261 | 2 | 22 | 11 | 31 | 26 | 26 | 25 | 19 | 47 | 33 | 11 | 6 | 1 | | | 1 |

第 / 表 经营耕地规模别农家数

袖 浦

| 集 落 名 | 総 数 | 例外規定 | 10,0 ha 以上 | | | | | | | | | | | | | | |
|------------|-----|------|------------|---------|---------|---------|---------|---------|---------|---------|---------|---------|---------|---------|---------|----------|--|
| | | | 0,1~0,3 | 0,3~0,5 | 0,5~1,0 | 1,0~1,5 | 1,5~2,0 | 2,0~2,5 | 2,5~3,0 | 3,0~4,0 | 4,0~5,0 | 5,0~6,0 | 6,0~7,0 | 7,0~8,0 | 8,0~9,0 | 9,0~10,0 | |
| 宮野田1 | 24 | | 13 | 4 | 5 | 1 | 1 | | | | | | | | | | |
| 宮野田2 | 41 | | 9 | 10 | 10 | 2 | | | | | | | | | | | |
| 宮野田3 | 24 | | 10 | 6 | 4 | 3 | 1 | | | | | | | | | | |
| 宮野田4 | 42 | | 17 | 11 | 13 | 1 | | | | | | | | | | | |
| 飯塚山 | 28 | | | 1 | 11 | 4 | 1 | 2 | 5 | 3 | 4 | 4 | | | | | |
| 東三山 | 9 | | 1 | | | | 1 | 3 | 2 | 2 | | | | | | | |
| 十里塚1 | 43 | | 4 | 6 | 7 | 8 | 4 | 2 | | 3 | | | | | | | |
| 十里塚2 | 36 | | 1 | 6 | 7 | 6 | 6 | 2 | 2 | 4 | 2 | | | | | | |
| 十里塚3 | 42 | | 1 | 5 | 8 | 3 | 9 | 5 | 4 | 4 | 2 | 1 | | | | | |
| 坂野田 新田1 | 37 | | 1 | 2 | 5 | 3 | 4 | 4 | 4 | 8 | 4 | 1 | 1 | | | | |
| 坂野田 新田2 | 43 | | | | 4 | 6 | 6 | 4 | 1 | 4 | 4 | 4 | | | | | |
| 坂野田 新田3 | 43 | | 2 | 1 | 6 | 7 | 4 | 3 | 1 | 5 | 3 | 1 | | | | | |
| 北黒森 | 24 | | 5 | 3 | 1 | | 5 | 8 | 1 | 1 | | | | | | | |
| 黒森1 | 40 | | 9 | 9 | 9 | 5 | 4 | | | 2 | 2 | | | | | | |
| 黒森2 | 44 | | 6 | 3 | 3 | 4 | 3 | 6 | 5 | 8 | 8 | 1 | | | | | |
| 黒森3 | 41 | | 7 | 3 | 8 | 5 | 5 | 3 | 3 | 2 | 5 | | | | | | |
| 黒森4 | 37 | | 5 | 6 | 4 | 5 | 2 | 5 | 5 | 4 | 1 | | | | | | |
| 黒森5 | 48 | | 13 | 2 | 6 | 6 | 3 | 1 | 2 | 3 | 2 | | | | | | |
| 八丁浜 | 14 | | 1 | 3 | 8 | | 2 | | | | | | | | | | |

第 / 表 經營耕地規模別農家數

袖 浦

| 集落名 | 総数 | 例外規定 | 0.1~0.3 | 0.3~0.5 | 0.5~1.0 | 1.0~1.5 | 1.5~2.0 | 2.0~2.5 | 2.5~3.0 | 3.0~4.0 | 4.0~5.0 | 5.0~6.0 | 6.0~7.0 | 7.0~8.0 | 8.0~9.0 | 9.0~10.0 | 10.0 ha 以上 |
|-----|-----|------|---------|---------|---------|---------|---------|---------|---------|---------|---------|---------|---------|---------|---------|----------|------------|
| 広野 | 38 | | 3 | 2 | 5 | 4 | 1 | 2 | 5 | 6 | 6 | 1 | 2 | | | | |
| | | | | | | | | | | | | | | | | | |
| | | | | | | | | | | | | | | | | | |
| | | | | | | | | | | | | | | | | | |
| | | | | | | | | | | | | | | | | | |
| | | | | | | | | | | | | | | | | | |
| | | | | | | | | | | | | | | | | | |
| | | | | | | | | | | | | | | | | | |
| | | | | | | | | | | | | | | | | | |
| | | | | | | | | | | | | | | | | | |
| | | | | | | | | | | | | | | | | | |
| | | | | | | | | | | | | | | | | | |
| | | | | | | | | | | | | | | | | | |
| | | | | | | | | | | | | | | | | | |
| | | | | | | | | | | | | | | | | | |
| | | | | | | | | | | | | | | | | | |
| | | | | | | | | | | | | | | | | | |
| 計 | 648 | | 104 | 83 | 117 | 73 | 62 | 51 | 40 | 59 | 43 | 14 | 3 | | | | |

第 / 表 經營耕地規模別農家數

洪 中

| 集 落 名 | 總 數 | 例外規定 | 0,1~0,3 | 0,3~0,5 | 0,5~1,0 | 1,0~1,5 | 1,5~2,0 | 2,0~2,5 | 2,5~3,0 | 3,0~4,0 | 4,0~5,0 | 5,0~6,0 | 6,0~7,0 | 7,0~8,0 | 8,0~9,0 | 9,0~10,0 | 10,0 ha 以 上 |
|-------|-----|------|---------|---------|---------|---------|---------|---------|---------|---------|---------|---------|---------|---------|---------|----------|----------------|
| 洪中1 | 48 | | 23 | 1 | 6 | 6 | 4 | 2 | 0 | 0 | | | | | | | |
| 洪中2 | 44 | | 9 | 4 | 2 | 7 | 7 | 4 | 4 | 0 | 4 | | | | | | |
| 洪中3 | 40 | | 4 | 2 | 6 | 7 | 7 | 6 | 0 | 4 | 1 | | | | | | |
| 洪中4 | 26 | | | 2 | 0 | 7 | 0 | 4 | | 6 | 1 | | | | | | |
| 洪中5 | 49 | | 7 | 6 | 5 | 9 | 5 | 2 | 0 | 4 | 2 | | | | | | |
| 洪中6 | 47 | | 6 | 6 | 7 | 4 | 0 | 5 | 0 | 11 | 2 | | | | | | |
| 洪中7 | 44 | | 9 | 2 | 7 | 5 | 2 | 2 | 0 | 1 | 0 | | | | | | |
| | | | | | | | | | | | | | | | | | |
| | | | | | | | | | | | | | | | | | |
| | | | | | | | | | | | | | | | | | |
| | | | | | | | | | | | | | | | | | |
| | | | | | | | | | | | | | | | | | |
| | | | | | | | | | | | | | | | | | |
| | | | | | | | | | | | | | | | | | |
| | | | | | | | | | | | | | | | | | |
| | | | | | | | | | | | | | | | | | |
| | | | | | | | | | | | | | | | | | |
| 訂 | 288 | | 58 | 20 | 26 | 45 | 31 | 31 | 19 | 22 | 10 | | | | | | |

第1表 經營耕地規模別農家數

東平田

| 集落名 | 總數 | 例規規定 | 10.0 ha 以上 | | | | | | | | | | | | | | |
|-----|-----|------|------------|---------|---------|---------|---------|---------|---------|---------|---------|---------|---------|---------|---------|----------|--|
| | | | 0.1~0.3 | 0.3~0.5 | 0.5~1.0 | 1.0~1.5 | 1.5~2.0 | 2.0~2.5 | 2.5~3.0 | 3.0~4.0 | 4.0~5.0 | 5.0~6.0 | 6.0~7.0 | 7.0~8.0 | 8.0~9.0 | 9.0~10.0 | |
| 福野沢 | 42 | | 5 | 6 | 10 | 0 | 6 | 4 | 0 | 0 | 1 | 1 | | | | | |
| 生石 | 49 | | 7 | 4 | 9 | 7 | 4 | 7 | 8 | 2 | 1 | | | | | | |
| 矢野川 | 42 | | 4 | 4 | 9 | 7 | 6 | 1 | 6 | 0 | 2 | | | | | | |
| 大平 | 20 | | 7 | | 4 | 6 | 2 | 1 | 4 | 1 | 1 | | | | | | |
| 通越 | 10 | | 4 | 0 | 0 | | | | | | | | | | | | |
| 金生沢 | 48 | | 3 | 8 | 10 | 8 | 0 | 4 | 5 | 5 | 1 | | | 1 | | | |
| 寺内 | 41 | | 11 | 2 | 8 | 6 | 0 | 2 | 5 | 4 | | | | | | | |
| 北野 | 26 | | 4 | 2 | 4 | 0 | | 0 | 0 | 5 | 2 | | | | | | |
| 猿野 | 17 | | 1 | | 7 | | 2 | 0 | 0 | 1 | | | | | | | |
| 野 | 56 | | | | 4 | 6 | 8 | 5 | 8 | 22 | 2 | 1 | | | | | |
| 横代 | 55 | | 0 | 5 | 5 | 2 | 7 | 9 | 5 | 17 | 2 | | | | | | |
| | | | | | | | | | | | | | | | | | |
| | | | | | | | | | | | | | | | | | |
| | | | | | | | | | | | | | | | | | |
| | | | | | | | | | | | | | | | | | |
| | | | | | | | | | | | | | | | | | |
| | | | | | | | | | | | | | | | | | |
| 計 | 406 | | 43 | 24 | 70 | 48 | 41 | 39 | 50 | 60 | 72 | 2 | | 1 | | | |

第 / 表 经营耕地規模別農家数

中 平 田

| 集 落 名 | 総 数 | 例外規定 | 中 平 田 | | | | | | | | | | | | | 10.0 ha 以 上 | | |
|-------|-----|------|---------|---------|---------|---------|---------|---------|---------|---------|---------|---------|---------|---------|---------|----------------|----------|--|
| | | | 0.1~0.3 | 0.3~0.5 | 0.5~1.0 | 1.0~1.5 | 1.5~2.0 | 2.0~2.5 | 2.5~3.0 | 3.0~4.0 | 4.0~5.0 | 5.0~6.0 | 6.0~7.0 | 7.0~8.0 | 8.0~9.0 | | 9.0~10.0 | |
| 大塚新田 | 16 | | 1 | 1 | 1 | 1 | 5 | | 2 | 0 | 2 | | | | | | | |
| 手塚田上 | 24 | | | 0 | 0 | 2 | 4 | 0 | 6 | 9 | 4 | | | | | | | |
| 手塚田下 | 24 | | 1 | | 4 | 1 | 7 | 0 | 2 | 8 | 7 | 1 | | | | | | |
| 熊野田 | 19 | | 2 | 2 | | 1 | | 1 | 1 | 9 | 1 | 2 | | | | | | |
| 萩 島 | 25 | | 1 | | 1 | 2 | 2 | 4 | 2 | 12 | 1 | | | | | | | |
| 本 川 | 20 | | 1 | 1 | 4 | 2 | 1 | 5 | 2 | 0 | 1 | | | | | | | |
| 灰田新田 | 28 | | | | 4 | 1 | 1 | 4 | 0 | 10 | 5 | | | | | | | |
| 小 牧 | 47 | | 2 | 5 | 7 | 0 | 0 | 7 | 4 | 16 | | | | | | | | |
| 石 島 | 10 | | 1 | | 1 | | | | 1 | 4 | 2 | 1 | | | | | | |
| 段手島 | 26 | | 1 | 2 | 2 | | | 2 | 4 | 9 | 5 | 1 | | | | | | |
| 大塚新田 | 21 | | 2 | 1 | 5 | 5 | 4 | 2 | 0 | 6 | 2 | 1 | | | | | | |
| 上野保 | 17 | | 2 | 4 | 1 | | | 4 | 0 | 2 | 1 | | | | | | | |
| 下野保 | 23 | | 0 | 0 | 2 | 2 | 1 | | 2 | 4 | 6 | | | | | | | |
| 中野新田 | 29 | | 1 | 5 | 5 | 0 | 2 | 0 | | 10 | | | | | | | | |
| 主 崎 | 23 | | 1 | | 1 | 1 | 0 | 4 | 2 | 9 | 1 | 1 | | | | | | |
| 大少新田 | 19 | | 2 | 2 | 1 | 1 | | 1 | 2 | 5 | 4 | | 1 | | | | | |
| 古塚新田 | 16 | | 2 | 1 | 1 | | | 1 | 2 | 8 | 1 | | | | | | | |
| 計 | 417 | | 20 | 30 | 40 | 25 | 03 | 44 | 41 | 127 | 43 | 7 | 1 | | | | | |

第 / 表 經營耕地規模別農家數

北平田

| 集落名 | 總數 | 例外規定 | 0.1~0.3 | 0.3~0.5 | 0.5~1.0 | 1.0~1.5 | 1.5~2.0 | 2.0~2.5 | 2.5~3.0 | 3.0~4.0 | 4.0~5.0 | 5.0~6.0 | 6.0~7.0 | 7.0~8.0 | 8.0~9.0 | 9.0~10.0 | 10.0 ha 以上 |
|------------|-----|------|---------|---------|---------|---------|---------|---------|---------|---------|---------|---------|---------|---------|---------|----------|---------------|
| 牧曾根 | 29 | | 4 | 0 | 0 | 4 | 5 | 2 | 5 | 9 | 0 | / | | | | | |
| 中野橋 | 24 | | | 1 | 5 | 3 | 4 | 2 | 4 | 11 | 5 | | | | | | |
| 上野野 | 7 | | | | 2 | | | | 2 | 3 | | | | | | | |
| 津留根 第1區 | 21 | | 2 | 4 | 4 | 5 | | 2 | | 4 | | | | | | | |
| 津留根 第2區 | 24 | | 1 | 2 | 5 | 1 | 5 | 1 | 2 | 6 | 1 | | | | | | |
| 津留根 第3區 | 19 | | | 1 | 2 | 0 | 0 | | 1 | 8 | 1 | | | | | | |
| 津留根 第4區 | 24 | | | 1 | 2 | 2 | 2 | 0 | 2 | 9 | | 2 | 1 | | | | |
| 津留根 第5區 | 18 | | 1 | 1 | 5 | | | | 0 | 7 | 1 | | | | | | |
| 新青渡 | 25 | | 2 | | 11 | 5 | 4 | 2 | 5 | 13 | 3 | | | | | | |
| 久保田 | 11 | | | | | | 1 | 2 | 1 | 4 | 3 | | | | | | |
| 竹根田 | 11 | | | | 2 | 1 | 1 | 1 | 3 | 3 | | | | | | | |
| 古青渡 | 8 | | | 1 | | 1 | 1 | 1 | 3 | 1 | | | | | | | |
| 円能寺 | 18 | | | 1 | 2 | 1 | | 2 | 4 | 8 | | | | | | | |
| 布目 | 20 | | 1 | | 6 | | 1 | 2 | 4 | 4 | 1 | 1 | | | | | |
| | | | | | | | | | | | | | | | | | |
| | | | | | | | | | | | | | | | | | |
| | | | | | | | | | | | | | | | | | |
| 計 | 299 | | 11 | 15 | 49 | 26 | 27 | 20 | 28 | 90 | 18 | 4 | 1 | | | | |

第 / 表 経営耕地規模別農家数

上 田

| 集 落 名 | 総 数 | 例外規定 | 10.0 ha 以上 | | | | | | | | | | | | | | |
|-------|-----|------|------------|---------|---------|---------|---------|---------|---------|---------|---------|---------|---------|---------|---------|----------|--|
| | | | 0.1~0.3 | 0.3~0.5 | 0.5~1.0 | 1.0~1.5 | 1.5~2.0 | 2.0~2.5 | 2.5~3.0 | 3.0~4.0 | 4.0~5.0 | 5.0~6.0 | 6.0~7.0 | 7.0~8.0 | 8.0~9.0 | 9.0~10.0 | |
| 吉 川 | 27 | | | | 5 | 7 | 2 | 3 | 4 | 13 | 3 | | | | | | |
| 上安田 | 15 | | 1 | | | 1 | 1 | 2 | | 5 | 5 | | | | | | |
| 安田1 | 30 | | 4 | 3 | 5 | 1 | 2 | 2 | 5 | 7 | 1 | | | | | | |
| 安田2 | 22 | | 7 | 2 | 1 | 3 | 1 | 1 | 4 | 7 | 1 | | | | | | |
| 安田3 | 27 | | 4 | 5 | 6 | 1 | 2 | 1 | 3 | 4 | 1 | | | | | | |
| 上 村 | 20 | | 4 | | 3 | 3 | 1 | 3 | 2 | 4 | | | | | | | |
| 下 村 | 18 | | | 3 | 3 | 1 | | 1 | 1 | 8 | 1 | | | | | | |
| 結 田 | 29 | | 2 | 3 | 4 | 3 | 1 | | 3 | 10 | 3 | | | | | | |
| 吉田1 | 30 | | 4 | 2 | 5 | 6 | 4 | 3 | 3 | 4 | | | | | | | |
| 吉田2 | 28 | | 1 | 1 | 4 | 6 | 3 | 7 | 2 | 4 | | | | | | | |
| 吉田新田 | 31 | | 1 | | 1 | 2 | | 3 | 3 | 10 | 8 | 2 | | | 1 | | |
| | | | | | | | | | | | | | | | | | |
| | | | | | | | | | | | | | | | | | |
| | | | | | | | | | | | | | | | | | |
| | | | | | | | | | | | | | | | | | |
| | | | | | | | | | | | | | | | | | |
| | | | | | | | | | | | | | | | | | |
| | | | | | | | | | | | | | | | | | |
| 計 | 287 | | 28 | 19 | 37 | 34 | 17 | 26 | 30 | 70 | 20 | 2 | | | 1 | | |

第 / 表 經營耕地規模別農家數

本 楯

| 集 落 名 | 總 數 | 例外規定 | 0,1~0,3 | 0,3~0,5 | 0,5~1,0 | 1,0~1,5 | 1,5~2,0 | 2,0~2,5 | 2,5~3,0 | 3,0~4,0 | 4,0~5,0 | 5,0~6,0 | 6,0~7,0 | 7,0~8,0 | 8,0~9,0 | 9,0~10,0 | 10,0 ha 以 上 |
|-------|-----|------|---------|---------|---------|---------|---------|---------|---------|---------|---------|---------|---------|---------|---------|----------|----------------|
| 本楯 1 | 25 | | | 2 | 3 | 6 | 1 | 2 | 3 | 5 | 2 | | | | | | |
| 本楯 2 | 22 | | 2 | 4 | 1 | 1 | 3 | 4 | 4 | 1 | 2 | | | | | | |
| 本楯 3 | 22 | | 1 | 1 | 4 | 3 | 3 | 2 | 2 | 2 | 4 | | | | | | |
| 本楯 4 | 27 | | 2 | 3 | 6 | 4 | 2 | 2 | 3 | 5 | | | | | | | |
| 本楯 5 | 25 | | 2 | 3 | 3 | 3 | 1 | 2 | 3 | 7 | 1 | | | | | | |
| 農 岡 | 46 | | 4 | 1 | 4 | 6 | 10 | 3 | 12 | 6 | | | | | | | |
| 下屋川 | 19 | | | 4 | 3 | 2 | | 2 | 3 | 3 | 2 | | | | | | |
| 三ツ楯 | 9 | | 2 | | 1 | 2 | 2 | 1 | 1 | | | | | | | | |
| 中屋川 | 17 | | 3 | | 2 | 3 | 4 | 1 | 4 | | | | | | | | |
| 上屋川 | 15 | | 1 | | 3 | 1 | 1 | 1 | 2 | 6 | | | | | | | |
| 上城輪 | 18 | | 3 | 3 | 3 | 1 | 2 | 3 | 1 | 2 | | | | | | | |
| 下城輪 | 18 | | | | 3 | | 2 | 2 | 3 | 5 | 2 | 1 | | | | | |
| 農 原 | 20 | | 2 | 2 | 2 | 1 | | 2 | 4 | 5 | 2 | | | | | | |
| 庭 田 | 25 | | 1 | 2 | 2 | 2 | 9 | 8 | 5 | 6 | | | | | | | |
| 高 田 | 18 | | 1 | | 1 | | 3 | 1 | 3 | 7 | 1 | 1 | | | | | |
| 越 楯 | 21 | | 1 | 3 | 2 | 1 | 5 | 3 | 1 | 4 | 1 | | | | | | |
| 北吉田 | 17 | | 1 | 4 | 2 | 2 | 3 | | 3 | 1 | 1 | | | | | | |
| 中西田 | 19 | | 1 | 1 | | | | 2 | 6 | 9 | | | | | | | |

第 / 表 經營耕地規模別農家數

本 楯

| 集 落 名 | 總 數 | 例外規定 | 0,1~0,3 | 0,3~0,5 | 0,5~1,0 | 1,0~1,5 | 1,5~2,0 | 2,0~2,5 | 2,5~3,0 | 3,0~4,0 | 4,0~5,0 | 5,0~6,0 | 6,0~7,0 | 7,0~8,0 | 8,0~9,0 | 9,0~10,0 | 10,0 ha 以 上 |
|-------|-----|------|---------|---------|---------|---------|---------|---------|---------|---------|---------|---------|---------|---------|---------|----------|----------------|
| 京 屋 | 21 | | | | 1 | 4 | 3 | | 4 | 8 | 1 | | | | | | |
| | | | | | | | | | | | | | | | | | |
| | | | | | | | | | | | | | | | | | |
| | | | | | | | | | | | | | | | | | |
| | | | | | | | | | | | | | | | | | |
| | | | | | | | | | | | | | | | | | |
| | | | | | | | | | | | | | | | | | |
| | | | | | | | | | | | | | | | | | |
| | | | | | | | | | | | | | | | | | |
| | | | | | | | | | | | | | | | | | |
| | | | | | | | | | | | | | | | | | |
| | | | | | | | | | | | | | | | | | |
| | | | | | | | | | | | | | | | | | |
| | | | | | | | | | | | | | | | | | |
| | | | | | | | | | | | | | | | | | |
| 計 | 414 | | 27 | 34 | 46 | 42 | 54 | 41 | 67 | 82 | 19 | 2 | | | | | |

第1表 經營耕地規模別農家數

南遊佐

| 集落名 | 総数 | 例外規定 | 0.1~0.3 | 0.3~0.5 | 0.5~1.0 | 1.0~1.5 | 1.5~2.0 | 2.0~2.5 | 2.5~3.0 | 3.0~4.0 | 4.0~5.0 | 5.0~6.0 | 6.0~7.0 | 7.0~8.0 | 8.0~9.0 | 9.0~10.0 | 10.0 ha 以上 |
|----------|-----|------|---------|---------|---------|---------|---------|---------|---------|---------|---------|---------|---------|---------|---------|----------|---------------|
| 六ツ新田 | 68 | | 1 | 1 | 5 | 4 | 3 | 1 | 5 | 4 | 5 | | 6 | 1 | | | |
| 四谷地 | 24 | | 6 | 2 | 5 | 6 | | 1 | | | 1 | | | | | | |
| 宮内1 | 9 | | 1 | | 2 | 1 | 1 | | 1 | 1 | 2 | | | | | | |
| 宮内2 | 10 | | 2 | 1 | | 2 | 1 | | 1 | 1 | 2 | | | | | | |
| 宮内3 | 9 | | 1 | 2 | 2 | | | | 2 | 1 | 1 | | | | | | |
| 宮内4 | 16 | | | 2 | 2 | 1 | 1 | 4 | 2 | 2 | 1 | 1 | | | | | |
| 千代田 下 | 17 | | 3 | | 6 | 1 | | 6 | | 2 | 4 | | 1 | | | | |
| 千代田 上 | 18 | | 1 | | 1 | 3 | 4 | 1 | 2 | 2 | 1 | 2 | | | 1 | | |
| 今泉 | 16 | | 1 | 3 | | 1 | 1 | 1 | 3 | 4 | 1 | 1 | | | | | |
| 金山 | 7 | | | 1 | | 1 | 1 | 1 | 1 | | 1 | 1 | | | | | |
| 久保田 | 2 | | | | | | | 2 | | | | | | | | | |
| 宮下9 | 6 | | | 1 | | | 2 | 1 | 2 | | | | | | | | |
| 三之口 | 11 | | 2 | | 2 | | | | 6 | 4 | | | | | | | |
| 野門 | 11 | | | | 2 | 2 | 1 | 2 | 1 | 3 | | | | | | | |
| 瀬島 | 22 | | 2 | 2 | 6 | 3 | 5 | 2 | 4 | 6 | 2 | | | | | | |
| 興休 | 12 | | 1 | 2 | 2 | | | | | 6 | 1 | | | | | | |
| | | | | | | | | | | | | | | | | | |
| | | | | | | | | | | | | | | | | | |
| 計 | 208 | | 21 | 23 | 32 | 22 | 20 | 19 | 27 | 26 | 22 | 5 | 4 | 1 | 1 | | |

第 / 表 经营耕地規模別農家数

西 荒 瀬

| 集 落 名 | 総 数 | 例外規定 | | | | | | | | | | | | | | | 10.0 ha | |
|----------|-----|------|---------|---------|---------|---------|---------|---------|---------|---------|---------|---------|---------|---------|---------|----------|---------|--|
| | | | 0,1~0,3 | 0,3~0,5 | 0,5~1,0 | 1,0~1,5 | 1,5~2,0 | 2,0~2,5 | 2,5~3,0 | 3,0~4,0 | 4,0~5,0 | 5,0~6,0 | 6,0~7,0 | 7,0~8,0 | 8,0~9,0 | 9,0~10,0 | 以 上 | |
| 宮前1 | 45 | | 21 | 6 | 10 | 7 | | | | 1 | | | | | | | | |
| 宮前2 | 20 | | 8 | 1 | 8 | 1 | 2 | | | | | | | | | | | |
| 門 田 | 21 | | 0 | 1 | 4 | 1 | 2 | 2 | 2 | 2 | 2 | 2 | | | | | | |
| 瓦 池 | 16 | | | 2 | 9 | 2 | 0 | | | | | | | | | | | |
| 上市村 | 37 | | 0 | 4 | 7 | 0 | 0 | 5 | 6 | 0 | 0 | | | | | | | |
| 下市村 1 | 20 | | 1 | | 4 | 2 | 1 | 2 | 4 | 7 | 2 | | | | | | | |
| 下市村 2 | 10 | | 8 | 6 | 6 | 2 | 2 | | 2 | | 4 | | | | | | | |
| 北 畑 | 17 | 1 | 1 | 5 | 5 | 2 | 2 | | | | | | 1 | | | | | |
| 藤原1 | 28 | | | 4 | 4 | 2 | 1 | 1 | 7 | 7 | 1 | 1 | | | | | | |
| 藤原2 | 29 | | 1 | | 4 | 1 | 0 | 2 | 5 | 8 | 5 | | | | | | | |
| 藤原3 | 22 | | 0 | 4 | 8 | 1 | 2 | 2 | 1 | 1 | | | | | | | | |
| 東 野 | 22 | | 1 | | | | 2 | 2 | 4 | 7 | 6 | | | | | | | |
| 下藤原 | 15 | | | 1 | 4 | 1 | 1 | 1 | 5 | 2 | | | | | | | | |
| 田 村 | 29 | | 4 | 2 | 5 | 4 | 2 | 1 | 4 | 4 | 0 | | | | | | | |
| | | | | | | | | | | | | | | | | | | |
| | | | | | | | | | | | | | | | | | | |
| | | | | | | | | | | | | | | | | | | |
| 計 | 254 | 1 | 54 | 26 | 78 | 29 | 26 | 18 | 41 | 41 | 26 | 4 | | | | | | |

第 / 表 經營耕地規模別農家數

飛鳥

| 集落名 | 總數 | 例外規定 | 0.1~0.3 | 0.3~0.5 | 0.5~1.0 | 1.0~1.5 | 1.5~2.0 | 2.0~2.5 | 2.5~3.0 | 3.0~4.0 | 4.0~5.0 | 5.0~6.0 | 6.0~7.0 | 7.0~8.0 | 8.0~9.0 | 9.0~10.0 | 10.0 ha 以上 |
|-----|-----|------|---------|---------|---------|---------|---------|---------|---------|---------|---------|---------|---------|---------|---------|----------|---------------|
| 砂 浦 | 50 | | 49 | 1 | | | | | | | | | | | | | |
| 中 村 | 44 | | 42 | 1 | 1 | | | | | | | | | | | | |
| 法 木 | 45 | | 27 | 8 | | | | | | | | | | | | | |
| | | | | | | | | | | | | | | | | | |
| | | | | | | | | | | | | | | | | | |
| | | | | | | | | | | | | | | | | | |
| | | | | | | | | | | | | | | | | | |
| | | | | | | | | | | | | | | | | | |
| | | | | | | | | | | | | | | | | | |
| | | | | | | | | | | | | | | | | | |
| | | | | | | | | | | | | | | | | | |
| | | | | | | | | | | | | | | | | | |
| | | | | | | | | | | | | | | | | | |
| | | | | | | | | | | | | | | | | | |
| | | | | | | | | | | | | | | | | | |
| | | | | | | | | | | | | | | | | | |
| | | | | | | | | | | | | | | | | | |
| | | | | | | | | | | | | | | | | | |
| 計 | 139 | | 128 | 10 | 1 | | | | | | | | | | | | |

第2表 専兼業別・兼業種類別農家数

| 集落名 | 専兼業別農家数 | | | | 兼業種類別農家数 | | | | | | | | | | | | | | | |
|------|---------|-----|---------|------|----------|---------|------|-----|----|----|---------|------|------|---------|------|-----|----|----|-----|-----|
| | 総数 | 専業 | 第一種兼業農家 | | 第一種兼業農家 | | | | | | 第二種兼業農家 | | | | | | | | | |
| | | | 兼業農家 | 兼業農家 | 総数 | きまつた勤め先 | 出かせぎ | 臨時雇 | 日雇 | 林業 | 漁業 | その他 | 総数 | きまつた勤め先 | 出かせぎ | 臨時雇 | 日雇 | 林業 | 漁業 | その他 |
| 酒田南部 | 220 | 25 | 114 | 181 | 114 | 67 | | | 34 | 1 | 1 | 11 | 181 | 100 | | | 20 | | | 61 |
| 酒田北部 | 173 | 22 | 44 | 107 | 44 | 29 | | 7 | | | | 8 | 107 | 91 | 1 | | 0 | | | 12 |
| 酒田計 | 423 | 47 | 158 | 288 | 158 | 96 | | 41 | 1 | 1 | 19 | 288 | 221 | 1 | | 20 | | | 73 | |
| 新堀 | 274 | 15 | 168 | 191 | 168 | 108 | 1 | 47 | | | | 12 | 191 | 160 | 1 | | 10 | | | 20 |
| 廣野 | 261 | 17 | 142 | 162 | 142 | 91 | 1 | 36 | | | | 14 | 162 | 94 | | | 4 | | | 4 |
| 袖浦 | 648 | 132 | 216 | 300 | 216 | 102 | 31 | 43 | | | 2 | 8 | 300 | 219 | 10 | | 23 | | 21 | 27 |
| 浜中 | 288 | 95 | 77 | 116 | 77 | 31 | 16 | 21 | | | 1 | 8 | 116 | 66 | 7 | | 22 | | 4 | 17 |
| 袖浦計 | 926 | 227 | 293 | 416 | 293 | 163 | 47 | 64 | | | 3 | 16 | 416 | 285 | 17 | | 45 | | 25 | 49 |
| 東平田 | 406 | 24 | 143 | 239 | 143 | 90 | 4 | 43 | | | 1 | 5 | 239 | 186 | 2 | | 19 | | | 22 |
| 中平田 | 417 | 44 | 238 | 195 | 238 | 99 | 4 | 111 | | | 1 | 23 | 195 | 103 | | | 18 | | | 14 |
| 北平田 | 299 | 37 | 156 | 106 | 156 | 108 | 1 | 37 | | | 3 | 7 | 106 | 85 | 1 | | 6 | | | 14 |
| 上田 | 287 | 10 | 100 | 144 | 100 | 68 | 1 | 63 | | | | 8 | 144 | 100 | | | 24 | | | 20 |
| 本楯 | 414 | 53 | 186 | 175 | 186 | 120 | | 44 | | | | 22 | 175 | 140 | 2 | | 12 | | | 21 |
| 南遊佐 | 233 | 21 | 106 | 106 | 106 | 56 | 4 | 36 | | | | 10 | 106 | 85 | | | 10 | | | 11 |
| 西荒瀬 | 354 | 37 | 130 | 187 | 130 | 83 | 3 | 25 | | | | 19 | 187 | 148 | 1 | | 14 | | | 24 |
| 飛島 | 139 | 2 | | 127 | | | | | | | | | 127 | 13 | 24 | | | | 90 | 10 |
| 合計 | 4613 | 537 | 1850 | 2226 | 1850 | 1082 | 66 | 537 | 1 | 9 | 155 | 2226 | 1620 | 49 | | 185 | | | 115 | 257 |

第2表 専兼業別・兼業種類別農家数

酒田南部

| 集落名 | 専兼業別農家数 | | | | 兼業種類別農家数 | | | | | | | | | | | | | | | |
|------|---------|----|---------|------|----------|---------|------|-------|----|----|-----|-----|---------|------|-------|----|----|-----|----|--|
| | 総数 | 専業 | 第一種兼業農家 | | 第一種兼業農家 | | | | | | | | 第二種兼業農家 | | | | | | | |
| | | | 兼業農家 | 兼業農家 | 総数 | きまった勤め先 | 出かせぎ | 臨時雇日雇 | 林業 | 漁業 | その他 | 総数 | きまった勤め先 | 出かせぎ | 臨時雇日雇 | 林業 | 漁業 | その他 | | |
| 亀田ヶ崎 | 40 | 13 | 13 | 14 | 13 | 10 | | 1 | | | 2 | 14 | 11 | | | | | | 2 | |
| 亀中ヶ崎 | 41 | 6 | 17 | 18 | 17 | 10 | | 4 | | | 3 | 18 | 10 | | 1 | | | | 7 | |
| 亀北ヶ崎 | 16 | 1 | 4 | 11 | 4 | 2 | | 1 | | | 1 | 11 | 10 | | | | | | 1 | |
| 大可 | 49 | 3 | 10 | 26 | 10 | 4 | | 3 | | | 3 | 36 | 28 | | 1 | | | | 7 | |
| 四ヶ野 | 24 | 1 | 12 | 11 | 12 | 10 | | | | | 2 | 11 | 9 | | | | | | 2 | |
| 大宮 | 79 | 1 | 23 | 45 | 23 | 25 | | 7 | | | 1 | 45 | 33 | | 2 | | | | 10 | |
| 蓮沼 | 66 | | 22 | 44 | 22 | 4 | | 18 | | | | 44 | 28 | | 15 | | | | 1 | |
| 浜田 | 5 | | 3 | 2 | 3 | 2 | | | 1 | | | 2 | 1 | | | | | | 1 | |
| 計 | 220 | 25 | 114 | 181 | 114 | 67 | | 34 | 1 | 1 | 11 | 181 | 130 | | 20 | | | | 31 | |

第2表 専業別・兼業種別農家数

酒田北部

| 集 落 名 | 専 業 別 農 家 数 | | | | 兼 業 種 別 農 家 数 | | | | | | | | | | | | | | | |
|-------|-------------|-----|---------|------|---------------|---------|------|-----|----|-----|---------|-----|-----|---------|------|-----|----|-----|-----|-----|
| | 総 数 | 専 業 | 第一種兼業農家 | | 第一種兼業農家 | | | | | | 第二種兼業農家 | | | | | | | | | |
| | | | 兼業農家 | 兼業農家 | 総 数 | きまつた勤め先 | 出かせぎ | 臨時雇 | 日雇 | 林 業 | 漁 業 | その他 | 総 数 | きまつた勤め先 | 出かせぎ | 臨時雇 | 日雇 | 林 業 | 漁 業 | その他 |
| 三軒茶屋 | 16 | 3 | 4 | 9 | 4 | 4 | | | | | | | | 9 | 6 | | | | | 3 |
| 元 星 | 29 | 4 | 12 | 10 | 12 | 5 | | 1 | | | | | 6 | 28 | 9 | | 1 | | | 3 |
| 西野南 | 18 | 5 | 6 | 7 | 4 | 4 | | 2 | | | | | | 7 | 5 | | | | | 2 |
| 西野北 | 19 | 3 | 8 | 8 | 8 | 7 | | 1 | | | | | | 8 | 6 | | | | | 2 |
| 高 砂 | 21 | 2 | 1 | 18 | 1 | | | | | | | | 1 | 18 | 16 | | 1 | | | 1 |
| 古 磯 | 24 | | 2 | 22 | 2 | | | 2 | | | | | | 22 | 20 | 1 | 1 | | | |
| 谷地田 | 6 | 1 | 2 | 3 | 2 | 2 | | | | | | | | 2 | 2 | | | | | |
| 荒ヶ丘1 | 8 | | 1 | 7 | 1 | 1 | | | | | | | | 7 | 6 | | | | | 1 |
| 荒ヶ丘2 | 5 | 2 | | 3 | | | | | | | | | | 3 | 3 | | | | | |
| 荒ヶ丘北 | 25 | 2 | 7 | 16 | 7 | 6 | | 1 | | | | | | 16 | 16 | | | | | |
| 市街地東 | 1 | | | 1 | | | | | | | | | | 1 | 1 | | | | | |
| 市街地西 | 1 | | 1 | | 1 | | | | | | | | | | | | | | | |
| 計 | 128 | 22 | 44 | 107 | 44 | 29 | | 7 | | | | | 8 | 107 | 91 | 1 | 3 | | | 12 |

第2表 専業別・兼業種別農家数

新 堀

| 集 落 名 | 専 業 別 農 家 数 | | | | 兼 業 種 別 農 家 数 | | | | | | | | | | | | | | |
|-------|-------------|-----|-------|------|---------------|---------|------|-------|-----|-----|-----|-----|---------|---------------|-------|-----|-----|-----|----|
| | 総 数 | 専 業 | 第 一 種 | | 第 一 種 兼 業 農 家 | | | | | | | | | 第 二 種 兼 業 農 家 | | | | | |
| | | | 兼業農家 | 兼業農家 | 総 数 | きまつた勤め先 | 出かせぎ | 臨時雇日雇 | 林 業 | 漁 業 | その他 | 総 数 | きまつた勤め先 | 出かせぎ | 臨時雇日雇 | 林 業 | 漁 業 | その他 | |
| 大 沼 | 52 | 2 | 26 | 25 | 26 | 14 | | | 9 | | | 3 | 25 | 23 | | 1 | | | 1 |
| 木 川 | 33 | 1 | 11 | 21 | 11 | 7 | | | 4 | | | | 21 | 14 | | 2 | | | 5 |
| 門 田 | 47 | | 27 | 20 | 27 | 15 | 1 | | 8 | | | 3 | 20 | 15 | 1 | 1 | | | 6 |
| 馬 | 35 | 2 | 12 | 21 | 12 | 8 | | | 2 | | | 1 | 21 | 16 | | 2 | | | 6 |
| 坂 戸 | 40 | | 30 | 10 | 30 | 26 | | | 4 | | | | 10 | 10 | | | | | |
| 新堀南 | 46 | 6 | 11 | 29 | 11 | 6 | | | 4 | | | 1 | 29 | 26 | | | | | 6 |
| 新堀北 | 43 | | 20 | 20 | 20 | 12 | | | 6 | | | 2 | 23 | 20 | | | | | 6 |
| 落野目 | 77 | 4 | 21 | 22 | 21 | 20 | | | 9 | | | 2 | 42 | 36 | | 4 | | | 2 |
| | | | | | | | | | | | | | | | | | | | |
| | | | | | | | | | | | | | | | | | | | |
| | | | | | | | | | | | | | | | | | | | |
| | | | | | | | | | | | | | | | | | | | |
| | | | | | | | | | | | | | | | | | | | |
| | | | | | | | | | | | | | | | | | | | |
| | | | | | | | | | | | | | | | | | | | |
| 計 | 374 | 15 | 168 | 191 | 168 | 108 | 1 | | 47 | | | 12 | 191 | 160 | 1 | 10 | | | 20 |

第2表 専兼業別・兼業種類別農家数

廣 野

| 集 落 名 | 専 兼 業 別 農 家 数 | | | | 兼 業 種 類 別 農 家 数 | | | | | | | | | | | | | | |
|------------|---------------|-----|---------|---------|-----------------|---------------|---------|-----------|-----|-----|-------|---------------|---------------|---------|-----------|-----|-----|-------|---|
| | 総 数 | 専 業 | 第 一 種 | | 第 一 種 兼 業 農 家 | | | | | | | 第 二 種 兼 業 農 家 | | | | | | | |
| | | | 兼 業 農 家 | 兼 業 農 家 | 総 数 | き ま っ た 勤 め 先 | 出 か せ ぎ | 臨 時 雇 日 雇 | 林 業 | 漁 業 | そ の 他 | 総 数 | き ま っ た 勤 め 先 | 出 か せ ぎ | 臨 時 雇 日 雇 | 林 業 | 漁 業 | そ の 他 | |
| 梨井新田 | 18 | 2 | 11 | 5 | 11 | 6 | | 2 | | | 3 | 5 | 4 | | | | | | 1 |
| 下中村 | 21 | 1 | 16 | 4 | 16 | 8 | | 8 | | | | 4 | 4 | | | | | | |
| 上中村 末 瓜 | 29 | | 19 | 10 | 19 | 10 | | 0 | | | 3 | 10 | 9 | | | | | | 1 |
| 十五軒 | 12 | 1 | 5 | 6 | 5 | 5 | | | | | | 6 | 6 | | | | | | |
| 下 瀬 | 22 | 3 | 13 | 16 | 13 | 12 | | | | | 1 | 16 | 16 | | | | | | |
| 中 瀬 | 17 | 2 | 4 | 11 | 4 | 2 | | 2 | | | | 11 | 8 | | 0 | | | | |
| 上 瀬 | 27 | 1 | 15 | 11 | 15 | 10 | | 4 | | | 1 | 11 | 11 | | | | | | |
| 三本柳 | 21 | 3 | 14 | 4 | 14 | 9 | | 4 | | | 1 | 4 | 4 | | | | | | |
| 興 屋 | 5 | | 3 | 2 | 3 | 2 | | 1 | | | | 2 | 1 | | 1 | | | | |
| 大 河 | 28 | 3 | 11 | 14 | 11 | 4 | 1 | 5 | | | 1 | 14 | 13 | | | | | | 1 |
| 福町東 | 27 | | 21 | 6 | 21 | 10 | | 4 | | | 4 | 6 | 5 | | | | | | 1 |
| 福町西 | 24 | 1 | 10 | 13 | 10 | 7 | | 3 | | | | 13 | 13 | | | | | | |
| 計 | 261 | 17 | 142 | 102 | 142 | 91 | 1 | 36 | | | 14 | 102 | 94 | | 4 | | | | 4 |

第2表 専業別・兼業種別農家数

袖 浦

| 集 落 名 | 専 業 別 農 家 数 | | | | 兼 業 種 別 農 家 数 | | | | | | | | | | | | | | | | |
|-------|-------------|-----|---------|------|---------------|---------|------|-------|-----|-----|-----|-----|---------|---------|-------|-----|-----|-----|--|---|---|
| | 総 数 | 専 業 | 第一種兼業農家 | | 第一種兼業農家 | | | | | | | | | 第二種兼業農家 | | | | | | | |
| | | | 兼業農家 | 兼業農家 | 総 数 | きまつた勤め先 | 出かせぎ | 臨時雇日雇 | 林 業 | 漁 業 | その他 | 総 数 | きまつた勤め先 | 出かせぎ | 臨時雇日雇 | 林 業 | 漁 業 | その他 | | | |
| 宮野辺1 | 24 | | | 24 | | | | | | | | | | 24 | 19 | | | | | 4 | 1 |
| 宮野辺2 | 21 | 1 | 1 | 29 | 1 | | 1 | | | | | | | 29 | 22 | | | | | 4 | 3 |
| 宮野辺3 | 24 | | 1 | 23 | 1 | | 1 | | | | | | | 23 | 14 | | | 5 | | 3 | 1 |
| 宮野辺4 | 42 | | 2 | 40 | 2 | | 1 | | | | | 1 | | 40 | 20 | | | | | 7 | 3 |
| 似森山 | 28 | 7 | 13 | 8 | 13 | | 6 | 2 | 5 | | | | | 8 | 8 | | | | | | |
| 東郷山 | 9 | 2 | 5 | 2 | 5 | | 4 | | 1 | | | | | 2 | 2 | | | | | | |
| 十里塚1 | 23 | 5 | 11 | 17 | 11 | | 4 | 1 | 3 | | | 2 | 1 | 17 | 11 | 1 | | 2 | | | 3 |
| 十里塚2 | 26 | | 19 | 17 | 19 | | 8 | 3 | 8 | | | | | 17 | 10 | 1 | | 3 | | 2 | 1 |
| 十里塚3 | 42 | 8 | 21 | 13 | 21 | | 16 | 1 | 4 | | | | | 13 | 9 | 1 | | 2 | | 1 | |
| 新野辺1 | 27 | 21 | 7 | 9 | 7 | | 5 | 1 | 1 | | | | | 9 | 6 | | | 2 | | | 1 |
| 新野辺2 | 23 | 12 | 16 | 5 | 16 | | 12 | 1 | 2 | | | 1 | | 5 | 4 | 1 | | | | | |
| 新野辺3 | 23 | 11 | 12 | 10 | 12 | | 10 | 1 | 1 | | | | | 10 | 7 | 1 | | 1 | | | 1 |
| 北原津 | 24 | 5 | 11 | 8 | 11 | | 8 | 1 | 2 | | | | | 8 | 6 | 1 | | | | | 1 |
| 黒森1 | 40 | 5 | 9 | 27 | 8 | | 8 | | | | | | | 27 | 20 | 1 | | 4 | | | 3 |
| 黒森2 | 44 | 18 | 18 | 8 | 18 | | 8 | 6 | 3 | | | 1 | | 8 | 6 | | | | | | 2 |
| 黒森3 | 41 | 8 | 13 | 20 | 13 | | 10 | | 2 | | | 1 | | 20 | 16 | 1 | | | | | 3 |
| 黒森4 | 37 | 11 | 16 | 10 | 16 | | 7 | 6 | 3 | | | | | 10 | 6 | 1 | | 2 | | | 1 |
| 黒森5 | 38 | 8 | 10 | 20 | 10 | | 9 | 1 | | | | | | 20 | 15 | | | 2 | | | 3 |

第2表 専兼業別・兼業種類別農家数

袖 浦

| 集 落 名 | 専 兼 業 別 農 家 数 | | | | 兼 業 種 類 別 農 家 数 | | | | | | | | | | | | | | |
|-------|---------------|-----|------|------|-----------------|---------|------|-------|-----|-----|-----|---------------|---------|------|-------|-----|-----|-----|--|
| | 総 数 | 専 業 | 第一種 | 第二種 | 第 一 種 兼 業 農 家 | | | | | | | 第 二 種 兼 業 農 家 | | | | | | | |
| | | | 兼業農家 | 兼業農家 | 総 数 | きまつた勤め先 | 出かせぎ | 臨時雇日雇 | 林 業 | 漁 業 | その他 | 総 数 | きまつた勤め先 | 出かせぎ | 臨時雇日雇 | 林 業 | 漁 業 | その他 | |
| 八 豆 浜 | 14 | 2 | 8 | 2 | 8 | 2 | 0 | 0 | | | | | 2 | 2 | 1 | | | | |
| 広 岡 | 28 | 7 | 24 | 7 | 24 | 13 | 0 | 5 | | | | 0 | 7 | 6 | 1 | | | | |
| | | | | | | | | | | | | | | | | | | | |
| | | | | | | | | | | | | | | | | | | | |
| | | | | | | | | | | | | | | | | | | | |
| | | | | | | | | | | | | | | | | | | | |
| | | | | | | | | | | | | | | | | | | | |
| | | | | | | | | | | | | | | | | | | | |
| | | | | | | | | | | | | | | | | | | | |
| | | | | | | | | | | | | | | | | | | | |
| | | | | | | | | | | | | | | | | | | | |
| | | | | | | | | | | | | | | | | | | | |
| | | | | | | | | | | | | | | | | | | | |
| 計 | 648 | 182 | 216 | 200 | 216 | 102 | 21 | 43 | | 2 | 8 | 200 | 219 | 10 | 20 | | 21 | 27 | |

第2表 専業業別・兼業種類別農家数

浜 中

| 集落名 | 専業業別農家数 | | | | 兼業種類別農家数 | | | | | | | | | | | | | | |
|-----|---------|----|---------|------|----------|---------|------|-------|----|----|-----|---------|---------|------|-------|----|----|-----|---|
| | 総数 | 専業 | 第一種兼業農家 | | 第一種兼業農家 | | | | | | | 第二種兼業農家 | | | | | | | |
| | | | 兼業農家 | 兼業農家 | 総数 | きまつた勤め先 | 出かせぎ | 臨時雇日雇 | 林業 | 漁業 | その他 | 総数 | きまつた勤め先 | 出かせぎ | 臨時雇日雇 | 林業 | 漁業 | その他 | |
| 浜中1 | 48 | 21 | 6 | 21 | 6 | 0 | 1 | 1 | | 1 | | | 21 | 11 | 1 | 9 | | | |
| 浜中2 | 44 | 15 | 9 | 20 | 9 | 5 | 1 | 1 | | | | 2 | 20 | 14 | 1 | 1 | | | 4 |
| 浜中3 | 40 | 17 | 10 | 10 | 10 | 4 | 3 | 4 | | | | 2 | 10 | 6 | 1 | | | 2 | 1 |
| 浜中4 | 26 | 3 | 16 | 7 | 16 | 4 | 4 | 8 | | | | | 7 | 6 | | | | | 1 |
| 浜中5 | 49 | 17 | 11 | 21 | 11 | 6 | 0 | 1 | | | 1 | | 21 | 7 | | 9 | | | 5 |
| 浜中6 | 47 | 11 | 17 | 19 | 17 | 5 | 4 | 6 | | | | 2 | 19 | 11 | | 3 | | 2 | 3 |
| 浜中7 | 34 | 11 | 5 | 18 | 5 | 4 | | | | | | 1 | 18 | 11 | 4 | | | | 3 |
| | | | | | | | | | | | | | | | | | | | |
| | | | | | | | | | | | | | | | | | | | |
| | | | | | | | | | | | | | | | | | | | |
| | | | | | | | | | | | | | | | | | | | |
| | | | | | | | | | | | | | | | | | | | |
| | | | | | | | | | | | | | | | | | | | |
| | | | | | | | | | | | | | | | | | | | |
| | | | | | | | | | | | | | | | | | | | |
| 計 | 288 | 95 | 77 | 116 | 77 | 21 | 16 | 21 | 1 | 8 | 116 | 66 | 7 | 22 | 4 | 17 | | | |

第2表 専業別・兼業種別農家数

東平田

| 集落名 | 専業別農家数 | | | | 兼業種別農家数 | | | | | | | | | | | | | | |
|-----|--------|----|---------|------|---------|---------|------|-------|----|----|-----|-----|---------|---------|-------|----|----|-----|----|
| | 総数 | 専業 | 第一種兼業農家 | | 第一種兼業農家 | | | | | | | | | 第二種兼業農家 | | | | | |
| | | | 兼業農家 | 兼業農家 | 総数 | きまつた勤め先 | 出かせぎ | 臨時雇日雇 | 林業 | 漁業 | その他 | 総数 | きまつた勤め先 | 出かせぎ | 臨時雇日雇 | 林業 | 漁業 | その他 | |
| 海野沢 | 42 | 1 | 10 | 31 | 10 | 0 | 1 | 4 | | | | 2 | 21 | 24 | | 1 | | | 6 |
| 生石 | 49 | 0 | 19 | 27 | 19 | 15 | 0 | | | | 1 | | 27 | 22 | | 2 | | | 0 |
| 矢沢川 | 42 | 1 | 14 | 27 | 14 | 12 | | 2 | | | | | 27 | 18 | | 6 | | | 0 |
| 大平 | 20 | | 7 | 13 | 7 | 6 | | 1 | | | | | 10 | 10 | | | | | |
| 通越 | 10 | | | 10 | | | | | | | | | 10 | 9 | 1 | | | | |
| 金生沢 | 42 | 0 | 12 | 30 | 12 | 5 | | 7 | | | | | 33 | 24 | | 5 | | | 4 |
| 寺内 | 41 | 0 | 12 | 26 | 12 | 10 | | 2 | | | | | 26 | 25 | 1 | | | | |
| 北郷 | 26 | 1 | 11 | 14 | 11 | 8 | | 0 | | | | | 11 | 10 | | 1 | | | 0 |
| 渡野 | 17 | | 5 | 12 | 5 | 1 | | 0 | | | | 1 | 12 | 7 | | 1 | | | 4 |
| 岡 | 56 | 6 | 31 | 19 | 31 | 12 | | 12 | | | | 1 | 19 | 14 | | 2 | | | 0 |
| 横代 | 55 | 6 | 22 | 27 | 22 | 12 | | 9 | | | | 1 | 27 | 20 | | 1 | | | 6 |
| 計 | 406 | 24 | 143 | 239 | 140 | 90 | 4 | 43 | | 1 | 5 | 206 | 186 | 2 | 19 | | | | 02 |

第2表 専兼業別・兼業種類別農家数

中平田

| 集落名 | 専兼業別農家数 | | | | 兼業種類別農家数 | | | | | | | | | | | | | | | |
|-------|---------|----|---------|------|----------|---------|------|-------|----|----|-----|---------|---------|------|-------|----|----|-----|----|---|
| | 総数 | 専業 | 第一種兼業農家 | | 第一種兼業農家 | | | | | | | 第二種兼業農家 | | | | | | | | |
| | | | 兼業農家 | 兼業農家 | 総数 | きまつた勤め先 | 出かせぎ | 臨時雇日雇 | 林業 | 漁業 | その他 | 総数 | きまつた勤め先 | 出かせぎ | 臨時雇日雇 | 林業 | 漁業 | その他 | | |
| 大野新田 | 16 | 2 | 10 | 4 | 10 | 4 | | 6 | | | | | 4 | 0 | | | | | | 1 |
| 大野新田上 | 24 | 2 | 21 | 11 | 21 | 11 | | 8 | | | | 2 | 11 | 7 | | 1 | | | | 4 |
| 大野新田下 | 24 | 0 | 18 | 13 | 18 | 4 | | 6 | | | | 8 | 13 | 9 | | 2 | | | | 2 |
| 大野新田 | 19 | 5 | 9 | 5 | 9 | 5 | | 1 | | | | 0 | 5 | 5 | | | | | | |
| 大野新田 | 25 | 5 | 12 | 8 | 12 | 6 | 4 | 2 | | | | | 8 | 6 | | | | | | 2 |
| 大野新田 | 20 | | 11 | 9 | 11 | 10 | | | | | 1 | | 9 | 9 | | | | | | |
| 大野新田 | 28 | 0 | 21 | 4 | 21 | 16 | | 2 | | | | 4 | 4 | 4 | | | | | | |
| 小野 | 27 | 6 | 27 | 14 | 27 | 5 | | 22 | | | | | 14 | 8 | | 6 | | | | |
| 大野新田 | 10 | | 8 | 2 | 8 | | | 6 | | | | 2 | 2 | 1 | | | | | | 1 |
| 大野新田 | 26 | 0 | 19 | 4 | 19 | 9 | | 8 | | | | 2 | 4 | 0 | | | | | | 1 |
| 大野新田 | 21 | | 12 | 19 | 12 | 9 | | 0 | | | | | 19 | 18 | | | | | | 1 |
| 大野新田 | 17 | 2 | 6 | 9 | 6 | | | 6 | | | | | 9 | 2 | | 7 | | | | |
| 大野新田 | 20 | 1 | 14 | 8 | 14 | 6 | | 8 | | | | | 8 | 8 | | | | | | |
| 大野新田 | 29 | 2 | 14 | 13 | 14 | 4 | | 10 | | | | | 13 | 11 | | | | | | 2 |
| 大野新田 | 20 | 0 | 16 | 4 | 16 | 7 | | 7 | | | | 2 | 4 | 0 | | | | | | 1 |
| 大野新田 | 19 | 4 | 10 | 5 | 10 | 0 | | 6 | | | | 1 | 5 | 5 | | | | | | |
| 大野新田 | 16 | 0 | 10 | 0 | 10 | | | 10 | | | | | 0 | 1 | | 2 | | | | |
| 計 | 417 | 44 | 288 | 135 | 288 | 99 | 4 | 111 | | 1 | 23 | 125 | 100 | | 18 | | | | 14 | |

第2表 専兼業別・兼業種類別農家数

北平田

| 集落名 | 専兼業別農家数 | | | | 兼業種類別農家数 | | | | | | | | | | | | | | |
|--------|---------|----|------|------|----------|---------|------|-------|----|----|-----|---------|---------|------|-------|----|----|-----|----|
| | 総数 | 専業 | 第一種 | 第二種 | 第一種兼業農家 | | | | | | | 第二種兼業農家 | | | | | | | |
| | | | 兼業農家 | 兼業農家 | 総数 | きまった勤め先 | 出かせぎ | 臨時雇日雇 | 林業 | 漁業 | その他 | 総数 | きまった勤め先 | 出かせぎ | 臨時雇日雇 | 林業 | 漁業 | その他 | |
| 牧竹根 | 39 | 4 | 19 | 16 | 19 | 14 | | 5 | | | | | 15 | 16 | | | | | |
| 中野竹根 | 34 | 3 | 18 | 13 | 18 | 7 | | 11 | | | | | 13 | 11 | | 2 | | | |
| 上興野 | 7 | 1 | 3 | 3 | 3 | 2 | | 1 | | | | | 3 | 2 | | | | | 1 |
| 漆竹根第1区 | 21 | 3 | 6 | 12 | 6 | 3 | | 2 | | 1 | | | 12 | 9 | 1 | | | | 1 |
| 漆竹根第2区 | 24 | | 12 | 12 | 12 | 9 | | 2 | | | 1 | | 12 | 9 | | | | | 3 |
| 漆竹根第3区 | 19 | | 12 | 7 | 12 | 11 | 1 | | | | | | 7 | 4 | | | | | 3 |
| 漆竹根第4区 | 24 | 5 | 16 | 3 | 16 | 10 | | 4 | | | 2 | | 3 | 1 | | 2 | | | |
| 漆竹根第5区 | 18 | | 11 | 7 | 11 | 7 | | 3 | | 1 | | | 7 | 3 | | | | | 4 |
| 新音渡 | 45 | 8 | 20 | 17 | 20 | 15 | | 4 | | | 1 | | 17 | 16 | | | | | 1 |
| 久保田 | 11 | 1 | 9 | 1 | 9 | 8 | | | | | 1 | | 1 | 1 | | | | | |
| 曾根田 | 11 | 2 | 7 | 2 | 7 | 7 | | | | | | | 2 | 2 | | | | | |
| 古音渡 | 8 | 1 | 5 | 2 | 5 | 5 | | | | | | | 2 | 2 | | | | | |
| 円徳寺 | 18 | 7 | 9 | 2 | 9 | 6 | | 2 | | 1 | | | 2 | 2 | | | | | |
| 布目 | 20 | 2 | 9 | 9 | 9 | 4 | | 3 | | | 2 | | 9 | 7 | | 2 | | | |
| 計 | 299 | 37 | 156 | 106 | 156 | 108 | 1 | 37 | | 3 | 7 | | 106 | 85 | 1 | 6 | | | 14 |

第2表 専兼業別・兼業種類別農家数

上田

| 集落名 | 専兼業別農家数 | | | | 兼業種類別農家数 | | | | | | | | | | | | | | | | | | | | |
|------|---------|----|---------|------|----------|---------|------|-----|----|----|---------|-----|----|---------|------|-----|----|----|----|-----|--|--|--|----|--|
| | 総数 | 専業 | 第一種兼業農家 | | 第一種兼業農家 | | | | | | 第二種兼業農家 | | | | | | | | | | | | | | |
| | | | 兼業農家 | 兼業農家 | 総数 | きまつた勤め先 | 出かせぎ | 臨時雇 | 日雇 | 林業 | 漁業 | その他 | 総数 | きまつた勤め先 | 出かせぎ | 臨時雇 | 日雇 | 林業 | 漁業 | その他 | | | | | |
| 古川 | 37 | 0 | 23 | 11 | 23 | 15 | | | 7 | | | | 1 | 11 | 9 | | | 2 | | | | | | | |
| 上安田 | 15 | 1 | 10 | 1 | 13 | 9 | | | 0 | | | | 1 | 1 | 1 | | | | | | | | | | |
| 安田1 | 30 | | 17 | 13 | 17 | 11 | | | 5 | | | | 1 | 13 | 13 | | | | | | | | | | |
| 安田2 | 22 | 0 | 6 | 13 | 6 | 4 | | | 1 | | | | 1 | 13 | 9 | | 1 | | | | | | | 0 | |
| 安田3 | 27 | 1 | 10 | 16 | 10 | 6 | | | 2 | | | | 2 | 16 | 13 | | 1 | | | | | | | 2 | |
| 上村 | 20 | 1 | 8 | 11 | 8 | 0 | | | 5 | | | | | 11 | 6 | | 1 | | | | | | | 4 | |
| 下村 | 18 | 1 | 10 | 7 | 10 | 5 | | | 5 | | | | | 7 | 4 | | 2 | | | | | | | 1 | |
| 鷺田 | 29 | 1 | 7 | 21 | 7 | | | | 7 | | | | | 21 | 9 | | 10 | | | | | | | 2 | |
| 吉田1 | 30 | 1 | 10 | 19 | 10 | 8 | | | 2 | | | | | 19 | 15 | | | | | | | | | 4 | |
| 吉田2 | 28 | | 3 | 25 | 0 | 2 | | | 1 | | | | | 25 | 19 | | 0 | | | | | | | 0 | |
| 吉田新田 | 21 | 1 | 23 | 7 | 23 | 5 | 1 | | 15 | | | | 2 | 7 | 2 | | 4 | | | | | | | 1 | |
| 計 | 287 | 13 | 130 | 144 | 130 | 68 | 1 | | 53 | | | | 8 | 144 | 100 | | 24 | | | | | | | 20 | |

第2表 専兼業別・兼業種類別農家数

本 橋

| 集 落 名 | 専 兼 業 別 農 家 数 | | | | 兼 業 種 類 別 農 家 数 | | | | | | | | | | | | | | | |
|-------|---------------|-----|---------------|------|-----------------|---------|------|-------|-----|-----|-----|-----|---------------|------|-------|-----|-----|-----|--|---|
| | 総 数 | 専 業 | 第 一 種 兼 業 農 家 | | 第 一 種 兼 業 農 家 | | | | | | | | 第 二 種 兼 業 農 家 | | | | | | | |
| | | | 兼業農家 | 兼業農家 | 総 数 | きまつた勤め先 | 出かせぎ | 臨時雇日雇 | 林 業 | 漁 業 | その他 | 総 数 | きまつた勤め先 | 出かせぎ | 臨時雇日雇 | 林 業 | 漁 業 | その他 | | |
| 本 橋 1 | 25 | 5 | 11 | 9 | 11 | 7 | | 1 | | | | 3 | 9 | 2 | | | | | | 1 |
| 本 橋 2 | 22 | 4 | 8 | 12 | 2 | 5 | | | | | | 1 | 12 | 9 | | 1 | | | | 2 |
| 本 橋 3 | 22 | 5 | 7 | 10 | 7 | 4 | | 2 | | | | 1 | 10 | 8 | | | | | | 2 |
| 本 橋 4 | 27 | 3 | 9 | 15 | 9 | 4 | | 5 | | | | | 15 | 13 | | | | | | 2 |
| 本 橋 5 | 25 | 2 | 8 | 15 | 8 | 5 | | 3 | | | | | 15 | 13 | | | | | | 2 |
| 三 橋 | 46 | 10 | 26 | 10 | 26 | 19 | | 6 | | | | 1 | 10 | 9 | | | | | | 1 |
| 下尾川 | 19 | 2 | 9 | 8 | 9 | 7 | | 2 | | | | | 8 | 8 | | | | | | |
| 三ツ橋 | 9 | 2 | 4 | 3 | 4 | 3 | | | | | | 1 | 3 | 3 | | | | | | |
| 中尾川 | 17 | 1 | 5 | 11 | 5 | 2 | | 1 | | | | 2 | 11 | 11 | | | | | | |
| 上尾川 | 15 | | 10 | 5 | 10 | 7 | | 1 | | | | 2 | 5 | 3 | | 1 | | | | 1 |
| 上枝橋 | 18 | 3 | 8 | 7 | 8 | 5 | | 3 | | | | | 7 | 6 | | | | | | 1 |
| 下枝橋 | 18 | | 1 | 17 | 1 | 1 | | | | | | | 17 | 13 | 2 | 1 | | | | 1 |
| 空 原 | 20 | 4 | 8 | 8 | 8 | 6 | | 1 | | | | 1 | 8 | 7 | | | | | | 1 |
| 庭 田 | 25 | 3 | 17 | 16 | 17 | 10 | | 4 | | | | 3 | 16 | 7 | | 7 | | | | 2 |
| 高 田 | 12 | 4 | 12 | 2 | 12 | 10 | | | | | | 2 | 2 | 2 | | | | | | |
| 越 橋 | 21 | 3 | 5 | 13 | 5 | 3 | | | | | | 2 | 13 | 9 | | 1 | | | | 3 |
| 北吉田 | 17 | | 8 | 9 | 8 | 6 | | | | | | 2 | 9 | 8 | | | | | | 1 |
| 中吉田 | 19 | 1 | 15 | 3 | 15 | 11 | | 4 | | | | | 13 | 1 | | 1 | | | | 1 |

第2表 専兼業別・兼業種別農家数

本 楯

| 集落名 | 専兼業別農家数 | | | | 兼業種類別農家数 | | | | | | | | | | | | | | | | | | | |
|-----|---------|--------|---------|--------|----------|---------|------|-------|---------|----|-----|---------|---------|--------|--------|----|----|-----|---|---|---|---|---|----|
| | 総数 | 専業 | 第一種 | 第二種 | 第一種兼業農家 | | | | | | | 第二種兼業農家 | | | | | | | | | | | | |
| | | | 兼業農家 | 兼業農家 | 総数 | きまった勤め先 | 出かせぎ | 臨時雇日雇 | 林業 | 漁業 | その他 | 総数 | きまった勤め先 | 出かせぎ | 臨時雇日雇 | 林業 | 漁業 | その他 | | | | | | |
| 京屋 | 戸 21 | 戸 2 | 戸 12 | 戸 2 | 戸 17 | 戸 5 | 戸 | 戸 | 戸 11 | 戸 | 戸 | 戸 | 戸 1 | 戸 2 | 戸 2 | 戸 | 戸 | 戸 | 戸 | 戸 | 戸 | 戸 | 戸 | 戸 |
| | | | | | | | | | | | | | | | | | | | | | | | | |
| | | | | | | | | | | | | | | | | | | | | | | | | |
| | | | | | | | | | | | | | | | | | | | | | | | | |
| | | | | | | | | | | | | | | | | | | | | | | | | |
| | | | | | | | | | | | | | | | | | | | | | | | | |
| | | | | | | | | | | | | | | | | | | | | | | | | |
| | | | | | | | | | | | | | | | | | | | | | | | | |
| | | | | | | | | | | | | | | | | | | | | | | | | |
| | | | | | | | | | | | | | | | | | | | | | | | | |
| | | | | | | | | | | | | | | | | | | | | | | | | |
| | | | | | | | | | | | | | | | | | | | | | | | | |
| | | | | | | | | | | | | | | | | | | | | | | | | |
| | | | | | | | | | | | | | | | | | | | | | | | | |
| 計 | 414 | 53 | 186 | 175 | 185 | 120 | | | 44 | | | | 22 | 175 | 140 | 2 | 12 | | | | | | | 21 |

第2表 専業別・兼業種類別農家数

南遊佐

| 集落名 | 専業別農家数 | | | | 兼業種類別農家数 | | | | | | | | | | | | | | |
|----------|--------|----|---------|------|----------|---------|------|-------|----|----|-----|---------|---------|------|-------|----|----|-----|----|
| | 総数 | 専業 | 第一種兼業農家 | | 第一種兼業農家 | | | | | | | 第二種兼業農家 | | | | | | | |
| | | | 兼業農家 | 兼業農家 | 総数 | きまった勤め先 | 出かせぎ | 臨時雇日雇 | 林業 | 漁業 | その他 | 総数 | きまった勤め先 | 出かせぎ | 臨時雇日雇 | 林業 | 漁業 | その他 | |
| 戸 | 戸 | 戸 | 戸 | 戸 | 戸 | 戸 | 戸 | 戸 | 戸 | 戸 | 戸 | 戸 | 戸 | 戸 | 戸 | 戸 | 戸 | 戸 | 戸 |
| 六ツ新田 | 23 | 4 | 12 | 12 | 17 | 7 | 1 | 2 | | | | 1 | 12 | 11 | | | | | 1 |
| 西谷地 | 24 | 1 | 0 | 20 | 0 | | | 2 | | | | 1 | 20 | 10 | | 5 | | | 2 |
| 宮内1 | 9 | | 5 | 4 | 5 | 0 | | 2 | | | | | 4 | 0 | | | | | 1 |
| 宮内2 | 10 | 1 | 5 | 4 | 5 | 0 | 1 | | | | 1 | | 4 | 0 | | 1 | | | |
| 宮内3 | 9 | | 3 | 6 | 0 | | 1 | 1 | | | 1 | | 6 | 0 | | | | | |
| 宮内4 | 16 | 3 | 9 | 4 | 9 | 5 | | 0 | | | 1 | | 4 | 4 | | | | | |
| 千代田 南 | 17 | 5 | 3 | 9 | 3 | 1 | | | | | | 2 | 9 | 0 | | | | | 0 |
| 千代田 北 | 18 | | 10 | 8 | 10 | 3 | | 5 | | | 2 | | 8 | 5 | | 2 | | | 1 |
| 今兼 | 16 | | 10 | 6 | 10 | 6 | 1 | 0 | | | | | 6 | 5 | | | | | 1 |
| 金山 | 7 | 1 | 4 | 2 | 4 | 4 | | | | | | | 2 | 2 | | | | | |
| 久保田 | 2 | 2 | | | | | | | | | | | | | | | | | |
| 宮下り | 6 | | 0 | 0 | 0 | 1 | | 2 | | | | | 3 | 0 | | | | | |
| 石之口 | 11 | 1 | 5 | 5 | 5 | 0 | | 2 | | | | | 5 | 0 | | 1 | | | 1 |
| 前門 | 11 | | 7 | 4 | 7 | 2 | | 5 | | | | | 4 | 4 | | | | | |
| 福島 | 32 | | 19 | 10 | 19 | 16 | | 0 | | | | | 10 | 11 | | 1 | | | 1 |
| 與休 | 12 | 0 | 0 | 0 | 0 | 2 | | | | | 1 | | 6 | 0 | | | | | |
| 計 | 200 | 21 | 106 | 106 | 106 | 56 | 4 | 26 | | | 10 | | 106 | 85 | | 10 | | | 11 |

第2表 専業別・兼業種別農家数

西 荒 瀬

| 集 落 名 | 専 業 別 農 家 数 | | | | 兼 業 種 別 農 家 数 | | | | | | | | | | | | | |
|------------------|-------------|-----|--------|------|---------------|---------|------|-------|-----|-----|---------------|-----|---------|------|-------|-----|-----|-----|
| | 総 数 | 専 業 | 第一種第二種 | | 第 一 種 兼 業 農 家 | | | | | | 第 二 種 兼 業 農 家 | | | | | | | |
| | | | 兼業農家 | 兼業農家 | 総 数 | きまつた勤め先 | 出かせぎ | 臨時雇日雇 | 林 業 | 漁 業 | その他 | 総 数 | きまつた勤め先 | 出かせぎ | 臨時雇日雇 | 林 業 | 漁 業 | その他 |
| 宮森1 | 45 | 2 | 5 | 08 | 5 | 4 | 1 | | | | | 08 | 28 | 1 | 4 | | | 5 |
| 宮森2 | 20 | 1 | 2 | 17 | 2 | 2 | | | | | | 17 | 14 | | 2 | | | 1 |
| 門 田 | 21 | 2 | 12 | 7 | 12 | 11 | | 1 | | | | 7 | 6 | | | | | 1 |
| 瓦 地 | 16 | 1 | 1 | 14 | 1 | | | 1 | | | | 14 | 10 | | | | | 4 |
| 上市村 | 37 | 1 | 16 | 20 | 16 | 13 | | 1 | | | 2 | 20 | 17 | | 1 | | | 2 |
| 下市村 ₁ | 23 | 6 | 10 | 7 | 10 | 4 | | 4 | | | 4 | 7 | 6 | | | | | 1 |
| 下市村 ₂ | 20 | 4 | 5 | 22 | 5 | 2 | | | | | 4 | 22 | 17 | | 4 | | | 2 |
| 北 畑 | 17 | 2 | 6 | 9 | 6 | 5 | | | | | 1 | 9 | 9 | | | | | |
| 藤塚1 | 28 | 4 | 12 | 7 | 18 | 10 | 1 | 6 | | | 1 | 7 | 6 | | | | | 1 |
| 藤塚2 | 29 | 5 | 16 | 8 | 16 | 10 | | 4 | | | 2 | 8 | 6 | | 1 | | | 1 |
| 藤塚3 | 22 | 2 | 7 | 14 | 7 | 5 | | 2 | | | | 14 | 10 | | 1 | | | 4 |
| 京 野 | 22 | 8 | 12 | 2 | 12 | 8 | 1 | 1 | | | 2 | 2 | 2 | | | | | |
| 下西原 | 15 | 1 | 8 | 6 | 8 | 6 | | 1 | | | 1 | 6 | 5 | | | | | 1 |
| 田 村 | 29 | | 12 | 17 | 12 | 4 | | 5 | | | 4 | 17 | 12 | | 2 | | | 4 |
| | | | | | | | | | | | | | | | | | | |
| | | | | | | | | | | | | | | | | | | |
| 計 | 054 | 37 | 130 | 187 | 130 | 84 | 4 | 25 | | | 19 | 187 | 148 | 1 | 14 | | | 24 |

第2表 専業別・兼業種別農家数

飛鳥

| 集落名 | 専業別農家数 | | | | 兼業種別農家数 | | | | | | | | | | | | | | | | | | | | | | | |
|-----|--------|----|------|------|---------|---------|------|-----|----|----|---------|-----|----|---------|------|-----|----|----|----|-----|--|--|--|--|--|----|----|---|
| | 総数 | 専業 | 第一種 | | 第一種兼業農家 | | | | | | 第二種兼業農家 | | | | | | | | | | | | | | | | | |
| | | | 兼業農家 | 兼業農家 | 総数 | きまった勤め先 | 出かせぎ | 臨時雇 | 日雇 | 林業 | 漁業 | その他 | 総数 | きまった勤め先 | 出かせぎ | 臨時雇 | 日雇 | 林業 | 漁業 | その他 | | | | | | | | |
| 脚道 | 50 | 2 | | 48 | | | | | | | | | | 48 | 4 | 2 | | | | | | | | | | | 33 | 9 |
| 中村 | 44 | | | 44 | | | | | | | | | | 44 | 7 | 17 | | | | | | | | | | | 19 | 1 |
| 菟木 | 45 | | | 45 | | | | | | | | | | 45 | 2 | 5 | | | | | | | | | | | 48 | |
| | | | | | | | | | | | | | | | | | | | | | | | | | | | | |
| | | | | | | | | | | | | | | | | | | | | | | | | | | | | |
| | | | | | | | | | | | | | | | | | | | | | | | | | | | | |
| | | | | | | | | | | | | | | | | | | | | | | | | | | | | |
| | | | | | | | | | | | | | | | | | | | | | | | | | | | | |
| | | | | | | | | | | | | | | | | | | | | | | | | | | | | |
| | | | | | | | | | | | | | | | | | | | | | | | | | | | | |
| | | | | | | | | | | | | | | | | | | | | | | | | | | | | |
| | | | | | | | | | | | | | | | | | | | | | | | | | | | | |
| | | | | | | | | | | | | | | | | | | | | | | | | | | | | |
| 計 | 139 | 2 | | 137 | | | | | | | | | | 137 | 13 | 24 | | | | | | | | | | 90 | 10 | |

第3表 世帯員

| 集 落 名 | 世 帯 員 数 | | | | 農 業 従 事 者 数 | | | | | | 兼 業 従 事 者 数 | | | | | | | | |
|-------|---------|-------|-------|-------|-------------|--------|-----------|------------|------------|--------------|-------------|-------|-----------|------|-------|---------|-----|-----|-------|
| | 総 数 | 15歳以上 | | 15歳以下 | | 総 数 | 29日 以下 | 30～ 59日 | 60～ 99日 | 100～ 149日 | 150日 以上 | 総 数 | 雇 わ れ 兼 業 | | | 自 営 兼 業 | | | |
| | | 男 | 女 | 男 | 女 | | | | | | | | きまつた勤め先 | 出かせぎ | 臨時雇日雇 | 林 業 | 漁 業 | その他 | |
| 酒田南部 | 1,655 | 615 | 693 | 159 | 188 | 826 | 149 | 129 | 112 | 144 | 292 | 671 | 396 | 2 | 147 | 1 | 1 | 124 | |
| 酒田北部 | 791 | 295 | 266 | 68 | 62 | 403 | 103 | 57 | 51 | 40 | 142 | 328 | 241 | | 26 | | | 61 | |
| 酒田計 | 2,446 | 910 | 1,059 | 227 | 250 | 1,229 | 252 | 186 | 163 | 184 | 434 | 999 | 637 | 2 | 173 | 1 | 1 | 185 | |
| 新 堀 | 1,878 | 728 | 775 | 206 | 159 | 1,033 | 405 | 189 | 106 | 119 | 184 | 852 | 566 | 3 | 173 | | | 110 | |
| 廣 野 | 1,400 | 551 | 565 | 224 | 150 | 717 | 181 | 105 | 64 | 89 | 278 | 579 | 362 | 4 | 108 | | | 75 | |
| 袖 浦 | 3,163 | 1,231 | 1,332 | 276 | 204 | 1,772 | 219 | 232 | 128 | 143 | 940 | 992 | 672 | 59 | 148 | | | 46 | 67 |
| 西 中 | 1,369 | 526 | 571 | 129 | 123 | 799 | 106 | 85 | 46 | 28 | 534 | 354 | 165 | 27 | 101 | | | 7 | 44 |
| 袖浦計 | 4,532 | 1,757 | 1,903 | 435 | 437 | 2,571 | 425 | 317 | 184 | 171 | 1,374 | 1,346 | 807 | 96 | 249 | | | 53 | 111 |
| 東平田 | 1,998 | 764 | 861 | 198 | 175 | 1,114 | 394 | 214 | 121 | 142 | 233 | 919 | 592 | 6 | 205 | | | | 116 |
| 中平田 | 2,091 | 823 | 853 | 205 | 210 | 1,116 | 302 | 152 | 148 | 126 | 328 | 821 | 388 | 9 | 316 | | | | 108 |
| 北平田 | 1,574 | 579 | 659 | 183 | 153 | 851 | 143 | 153 | 129 | 122 | 294 | 571 | 384 | 2 | 117 | | | | 68 |
| 上 田 | 1,463 | 541 | 591 | 187 | 144 | 731 | 244 | 141 | 87 | 106 | 133 | 615 | 326 | 3 | 192 | | | | 94 |
| 本 楯 | 2,042 | 771 | 880 | 200 | 191 | 1,103 | 251 | 172 | 145 | 132 | 413 | 747 | 485 | 2 | 134 | | | | 126 |
| 南遊佐 | 1,174 | 431 | 494 | 120 | 119 | 621 | 156 | 106 | 78 | 50 | 231 | 484 | 281 | 6 | 110 | | | | 87 |
| 西荒瀬 | 1,766 | 665 | 722 | 184 | 185 | 926 | 203 | 185 | 91 | 99 | 348 | 680 | 457 | 4 | 100 | | | 1 | 118 |
| 飛 島 | 543 | 208 | 220 | 66 | 49 | 192 | 52 | 56 | 72 | 12 | | 276 | 25 | 58 | 19 | | | 202 | 72 |
| 合 計 | 22,907 | 8,738 | 9,582 | 2,355 | 2,222 | 12,214 | 3,028 | 1,986 | 1,408 | 1,402 | 4,360 | 9,989 | 5,340 | 195 | 1,926 | 1 | | 257 | 1,270 |

第3表 世帯員

酒田南部

| 集落名 | 世帯員数 | | | | | 農業従事者数 | | | | | | 兼業従事者数 | | | | | | |
|-------|-------|-------|-----|-------|-----|--------|-------|--------|--------|----------|--------|--------|---------|------|-------|------|----|-----|
| | 総数 | 16歳以上 | | 15歳以下 | | 総数 | 29日以下 | 30～59日 | 60～99日 | 100～149日 | 150日以上 | 総数 | 雇われ兼業 | | | 自営兼業 | | |
| | | 男 | 女 | 男 | 女 | | | | | | | | きまつた勤め先 | 出かせぎ | 臨時雇日雇 | 林業 | 漁業 | その他 |
| 赤井ヶ付部 | 212 | 77 | 93 | 17 | 25 | 109 | 8 | 4 | 13 | 13 | 71 | 42 | 31 | | 5 | | | 6 |
| 赤井ヶ陸部 | 196 | 77 | 25 | 17 | 17 | 98 | 17 | 9 | 3 | 9 | 80 | 59 | 33 | | 10 | | | 16 |
| 赤井ヶ陸部 | 74 | 30 | 29 | 8 | 7 | 26 | 3 | 3 | 2 | 5 | 13 | 27 | 20 | 1 | 3 | | 1 | 2 |
| 大町 | 253 | 96 | 111 | 17 | 29 | 95 | 17 | 21 | 15 | 10 | 32 | 112 | 65 | | 18 | | | 29 |
| 四ノ原野 | 114 | 43 | 51 | 11 | 9 | 57 | 16 | 7 | 5 | 9 | 20 | 52 | 36 | | 4 | | | 12 |
| 大宮 | 428 | 160 | 172 | 46 | 50 | 223 | 53 | 48 | 36 | 44 | 42 | 205 | 132 | | 22 | | | 41 |
| 遊部 | 254 | 125 | 140 | 40 | 49 | 207 | 32 | 35 | 36 | 51 | 63 | 162 | 74 | 1 | 71 | | | 16 |
| 浜田 | 24 | 7 | 12 | 3 | 2 | 11 | 3 | 2 | 2 | 3 | 1 | 12 | 5 | | 4 | 1 | | 2 |
| | | | | | | | | | | | | | | | | | | |
| | | | | | | | | | | | | | | | | | | |
| | | | | | | | | | | | | | | | | | | |
| | | | | | | | | | | | | | | | | | | |
| | | | | | | | | | | | | | | | | | | |
| | | | | | | | | | | | | | | | | | | |
| | | | | | | | | | | | | | | | | | | |
| | | | | | | | | | | | | | | | | | | |
| 計 | 1,655 | 615 | 693 | 159 | 188 | 826 | 149 | 129 | 112 | 144 | 292 | 671 | 396 | 2 | 147 | 1 | 1 | 124 |

第3表 世帯員

酒田北部

| 集落名 | 世帯員数 | | | | | 農業従事者数 | | | | | 兼業従事者数 | | | | | | | |
|------|------|-------|-----|-------|----|--------|-------|--------|--------|----------|--------|-----|---------|------|-------|------|----|-----|
| | 総数 | 16歳以上 | | 15歳以下 | | 総数 | 29日以下 | 30~59日 | 60~99日 | 100~149日 | 150日以上 | 総数 | 雇われ兼業 | | | 自営兼業 | | |
| | | 男 | 女 | 男 | 女 | | | | | | | | きまつた勤め先 | 出かせぎ | 臨時雇日雇 | 林業 | 漁業 | その他 |
| 三野茶原 | 26 | 27 | 26 | 7 | 6 | 38 | 7 | 9 | 3 | 3 | 16 | 38 | 26 | | | | | 12 |
| 元島 | 148 | 58 | 47 | 12 | 11 | 87 | 12 | 11 | 15 | 7 | 42 | 47 | 26 | | 6 | | | 15 |
| 西野南 | 84 | 26 | 28 | 9 | 11 | 39 | 5 | 5 | 5 | 7 | 17 | 23 | 17 | | | 3 | | 3 |
| 西野北 | 93 | 28 | 43 | 7 | 5 | 47 | 1 | 6 | 11 | 10 | 19 | 22 | 24 | | | 2 | | 6 |
| 高野 | 79 | 29 | 40 | 5 | 5 | 51 | 23 | 15 | 1 | 1 | 1 | 42 | 27 | | 1 | | | 4 |
| 古渡 | 99 | 37 | 44 | 7 | 11 | 51 | 18 | 11 | 12 | 7 | 3 | 60 | 44 | | | 9 | | 7 |
| 谷地田 | 21 | 9 | 12 | 7 | 2 | 9 | 1 | 1 | | | 7 | 9 | 7 | | | | | 2 |
| 光ヶ丘1 | 26 | 15 | 18 | 2 | 1 | 16 | 9 | | | 1 | 6 | 20 | 14 | | | | | 6 |
| 光ヶ丘2 | 20 | 8 | 10 | 2 | | 10 | 4 | | 1 | | 8 | 6 | 6 | | | | | |
| 光ヶ丘北 | 118 | 45 | 53 | 10 | 10 | 50 | 13 | 9 | 2 | 4 | 22 | 49 | 39 | | 5 | | | 5 |
| 市街地南 | 5 | 2 | 3 | | | 1 | | | 1 | | | 1 | 1 | | | | | |
| 市街地北 | 2 | 1 | 1 | | | 1 | | | | | 1 | 1 | | | | | | 1 |
| 計 | 791 | 295 | 366 | 58 | 62 | 403 | 102 | 67 | 51 | 40 | 142 | 228 | 241 | | 26 | | | 61 |

第3表 世帯員

新 堀

| 集 落 名 | 世 帯 員 数 | | | | | 農 業 従 事 者 数 | | | | | | 兼 業 従 事 者 数 | | | | | | |
|-------|---------|-------|-----|-------|-----|-------------|-----------|------------|------------|--------------|------------|-------------|-----------|------|-------|---------|-----|-----|
| | 総 数 | 16歳以上 | | 15歳以下 | | 総 数 | 29日 以下 | 30～ 59日 | 60～ 99日 | 100～ 149日 | 150日 以上 | 総 数 | 雇 わ れ 兼 業 | | | 自 営 兼 業 | | |
| | | 男 | 女 | 男 | 女 | | | | | | | | きまつた勤め先 | 出かせぎ | 臨時雇日雇 | 林 業 | 漁 業 | その他 |
| 丸 沼 | 228 | 109 | 112 | 30 | 27 | 170 | 56 | 26 | 19 | 27 | 22 | 129 | 29 | | 25 | | | 15 |
| 木 川 | 168 | 59 | 69 | 20 | 20 | 94 | 41 | 17 | 8 | 2 | 26 | 75 | 41 | | 20 | | | 14 |
| 門 田 | 249 | 101 | 99 | 29 | 20 | 122 | 29 | 27 | 22 | 19 | 26 | 106 | 66 | 1 | 21 | | | 18 |
| 馬 | 177 | 64 | 71 | 24 | 18 | 94 | 47 | 29 | 10 | 8 | | 84 | 42 | | 25 | | | 17 |
| 坂 戸 | 205 | 76 | 90 | 24 | 15 | 111 | 23 | 16 | 15 | 21 | 26 | 96 | 71 | | 21 | | | 4 |
| 新 堀 南 | 205 | 88 | 92 | 18 | 7 | 105 | 29 | 21 | 20 | 8 | 27 | 93 | 74 | | 8 | | | 11 |
| 新 堀 北 | 223 | 79 | 89 | 29 | 26 | 87 | 11 | 14 | 8 | 19 | 35 | 86 | 62 | | 14 | | | 10 |
| 落 野 目 | 273 | 162 | 153 | 22 | 26 | 239 | 139 | 29 | 24 | 15 | 22 | 183 | 121 | 2 | 39 | | | 21 |
| | | | | | | | | | | | | | | | | | | |
| | | | | | | | | | | | | | | | | | | |
| | | | | | | | | | | | | | | | | | | |
| | | | | | | | | | | | | | | | | | | |
| | | | | | | | | | | | | | | | | | | |
| | | | | | | | | | | | | | | | | | | |
| | | | | | | | | | | | | | | | | | | |
| | | | | | | | | | | | | | | | | | | |
| | | | | | | | | | | | | | | | | | | |
| 計 | 1,878 | 738 | 775 | 206 | 159 | 1,023 | 405 | 189 | 126 | 119 | 184 | 852 | 566 | 3 | 173 | | | 110 |

第3表 世帯員

廣野

| 集落名 | 世帯員数 | | | | | 農業従事者数 | | | | | 兼業従事者数 | | | | | | | |
|-----------|-------|-------|-----|-------|-----|--------|-------|--------|--------|----------|--------|-----|---------|------|-------|------|----|-----|
| | 総数 | 16歳以上 | | 15歳以下 | | 総数 | 29日以下 | 30～59日 | 60～99日 | 100～149日 | 150日以上 | 総数 | 雇われ兼業 | | | 自営兼業 | | |
| | | 男 | 女 | 男 | 女 | | | | | | | | きまつた勤め先 | 出かせぎ | 臨時雇日雇 | 林業 | 漁業 | その他 |
| 奥井新田 | 88人 | 35人 | 36人 | 6人 | 11人 | 56人 | 24人 | 4人 | 9人 | 3人 | 16人 | 36人 | 19人 | | 6人 | | | 11人 |
| 下中村 | 116 | 42 | 46 | 14 | 14 | 73 | 12 | 10 | 2 | 10 | 39 | 56 | 23 | | 26 | | | 7 |
| 上中村 末広 | 161 | 58 | 63 | 24 | 16 | 78 | 22 | 12 | 8 | 6 | 29 | 65 | 43 | | 12 | | | 10 |
| 十五軒 | 77 | 21 | 27 | 6 | 12 | 34 | 3 | 6 | 4 | 6 | 15 | 24 | 19 | | 4 | | | 1 |
| 下通 | 128 | 70 | 74 | 20 | 14 | 84 | 20 | 11 | 6 | 8 | 29 | 81 | 57 | | 8 | | | 16 |
| 中通 | 90 | 27 | 27 | 7 | 9 | 87 | 14 | 4 | 7 | 4 | 8 | 29 | 22 | | 13 | | | 4 |
| 上通 | 147 | 60 | 58 | 12 | 17 | 75 | 8 | 24 | 5 | 12 | 26 | 65 | 40 | | 14 | | | 11 |
| 三本口 | 102 | 43 | 29 | 15 | 6 | 61 | 12 | 6 | 3 | 6 | 25 | 26 | 14 | | 12 | | | |
| 岡屋 | 27 | 9 | 11 | 4 | 3 | 17 | 6 | 3 | | | 8 | 9 | 7 | | 2 | | | |
| 大田 | 154 | 67 | 60 | 7 | 20 | 72 | 19 | 10 | 7 | 10 | 26 | 44 | 39 | 1 | 15 | | | 9 |
| 碓田東 | 129 | 56 | 53 | 14 | 16 | 65 | 14 | 7 | 4 | 11 | 29 | 58 | 25 | 1 | 16 | | | 6 |
| 碓田西 | 120 | 43 | 61 | 5 | 11 | 65 | 17 | 7 | 9 | 14 | 18 | 56 | 44 | 2 | 10 | | | |
| | | | | | | | | | | | | | | | | | | |
| | | | | | | | | | | | | | | | | | | |
| | | | | | | | | | | | | | | | | | | |
| | | | | | | | | | | | | | | | | | | |
| 計 | 1,400 | 551 | 565 | 124 | 150 | 717 | 181 | 105 | 64 | 89 | 278 | 579 | 362 | 4 | 138 | | | 75 |

| 集 落 名 | 世 帯 員 数 | | | | | 農 業 従 事 者 数 | | | | | | 兼 業 従 事 者 数 | | | | | | |
|-------|---------|-------|----|-------|----|-------------|------------|------------|------------|--------------|-------------|-------------|---------------------------------|------------------|-----------------------|---------|-----|-------------|
| | 総 数 | 16歳以上 | | 15歳以下 | | 総 数 | 29日 以 下 | 30～ 59日 | 60～ 99日 | 100～ 149日 | 150日 以 上 | 総 数 | 雇 わ れ 兼 業 | | | 自 営 兼 業 | | |
| | | 男 | 女 | 男 | 女 | | | | | | | | き ま つ た 勤 め 先 | 出 か せ ぎ | 臨 時 雇 日 雇 | 林 業 | 漁 業 | そ の 他 |
| 宮野1 | 126 | 46 | 49 | 17 | 14 | 74 | 49 | 19 | 3 | 2 | 1 | 60 | 47 | | 1 | | 9 | 3 |
| 宮野2 | 140 | 52 | 63 | 16 | 9 | 85 | 58 | 11 | 3 | 4 | 9 | 74 | 48 | | 5 | | 13 | 8 |
| 宮野3 | 99 | 41 | 49 | 4 | 5 | 63 | 14 | 18 | 17 | 6 | 8 | 60 | 27 | 1 | 12 | | 4 | 6 |
| 宮野4 | 204 | 73 | 92 | 17 | 22 | 109 | 46 | 32 | 14 | 6 | 11 | 100 | 74 | 1 | 5 | | 11 | 9 |
| 飯森山 | 151 | 61 | 59 | 15 | 16 | 114 | 29 | 15 | 7 | 6 | 57 | 34 | 21 | 2 | 7 | | | 4 |
| 東築山 | 48 | 18 | 19 | 5 | 6 | 32 | 4 | 3 | 3 | 6 | 16 | 12 | 10 | | 2 | | | |
| 十里塚1 | 160 | 66 | 64 | 13 | 17 | 86 | 12 | 8 | 7 | 9 | 50 | 55 | 25 | 2 | 6 | | 4 | 8 |
| 十里塚2 | 199 | 70 | 81 | 23 | 25 | 98 | 11 | 8 | 7 | 11 | 61 | 67 | 35 | 4 | 25 | | 2 | 1 |
| 十里塚3 | 202 | 87 | 93 | 8 | 14 | 119 | 11 | 12 | 7 | 18 | 71 | 61 | 44 | 4 | 10 | | 3 | |
| 野野1 | 184 | 74 | 76 | 18 | 16 | 103 | 1 | 8 | 9 | 9 | 76 | 25 | 20 | 1 | 3 | | | 1 |
| 野野2 | 164 | 66 | 65 | 15 | 18 | 96 | 12 | 5 | 5 | 4 | 70 | 29 | 20 | 3 | 6 | | | |
| 野野3 | 125 | 59 | 77 | 23 | 16 | 88 | | 5 | 7 | 7 | 69 | 32 | 26 | 2 | 4 | | | |
| 北黒森 | 111 | 41 | 46 | 16 | 8 | 47 | 4 | 5 | 3 | 7 | 28 | 36 | 25 | 4 | 7 | | | |
| 黒森1 | 125 | 68 | 78 | 14 | 15 | 80 | 18 | 15 | 5 | 5 | 37 | 75 | 58 | 1 | 10 | | | 6 |
| 黒森2 | 202 | 84 | 90 | 27 | 31 | 131 | 6 | 11 | 8 | 10 | 96 | 47 | 25 | 11 | 6 | | | 5 |
| 黒森3 | 198 | 82 | 84 | 18 | 9 | 96 | 5 | 14 | 12 | 8 | 57 | 64 | 50 | 1 | 6 | | | 7 |
| 黒森4 | 167 | 71 | 70 | 13 | 13 | 97 | 16 | 8 | 2 | 7 | 64 | 42 | 23 | 8 | 11 | | | |
| 黒森5 | 183 | 72 | 77 | 15 | 19 | 91 | 8 | 20 | 10 | 7 | 46 | 55 | 43 | 4 | 6 | | | 2 |

| 集 落 名 | 世 帯 員 数 | | | | | 農 業 従 事 者 数 | | | | | 兼 業 従 事 者 数 | | | | | | | |
|-------|---------|-------|-------|-------|-----|-------------|------------|------------|------------|--------------|-------------|-----|-----------|------|-------|---------|-----|-----|
| | 総 数 | 16歳以上 | | 15歳以下 | | 総 数 | 29日日 以下 | 30～ 59日 | 60～ 99日 | 100～ 149日 | 150日 以上 | 総 数 | 雇 わ れ 兼 業 | | | 自 営 兼 業 | | |
| | | 男 | 女 | 男 | 女 | | | | | | | | きまつた勤め先 | 出かせぎ | 臨時雇日雇 | 林 業 | 漁 業 | その他 |
| 八正沢 | 48人 | 20人 | 20人 | 2人 | 5人 | 27人 | 10人 | | | | 27人 | 15人 | 4人 | 5人 | 6人 | | | |
| 坂口 | 202 | 80 | 80 | 16 | 26 | 126 | 5 | 15 | 9 | 11 | 86 | 49 | 27 | 5 | 10 | | | 7 |
| | | | | | | | | | | | | | | | | | | |
| | | | | | | | | | | | | | | | | | | |
| | | | | | | | | | | | | | | | | | | |
| | | | | | | | | | | | | | | | | | | |
| | | | | | | | | | | | | | | | | | | |
| | | | | | | | | | | | | | | | | | | |
| | | | | | | | | | | | | | | | | | | |
| | | | | | | | | | | | | | | | | | | |
| | | | | | | | | | | | | | | | | | | |
| | | | | | | | | | | | | | | | | | | |
| | | | | | | | | | | | | | | | | | | |
| 計 | 3,163 | 1,231 | 1,032 | 276 | 304 | 1,772 | 319 | 222 | 138 | 143 | 940 | 992 | 672 | 59 | 148 | | 46 | 67 |

| 集落名 | 世帯員数 | | | | | 農業従事者数 | | | | | 兼業従事者数 | | | | | | | | |
|-----|------|-------|-----|-------|-----|--------|-------|--------|--------|----------|--------|-----|---------|------|-------|------|----|-----|--|
| | 総数 | 16歳以上 | | 15歳以下 | | 総数 | 29日以下 | 30~59日 | 60~99日 | 100~149日 | 150日以上 | 総数 | 雇われ兼業 | | | 自営兼業 | | | |
| | | 男 | 女 | 男 | 女 | | | | | | | | きまつた勤め先 | 出かせぎ | 臨時雇日雇 | 林業 | 漁業 | その他 | |
| 浜中1 | 205 | 81 | 81 | 22 | 21 | 109 | 7 | 21 | 12 | 1 | 68 | 50 | 27 | 1 | 19 | | 2 | 1 | |
| 浜中2 | 212 | 79 | 91 | 17 | 25 | 143 | 21 | 24 | 10 | 9 | 76 | 62 | 0 | 6 | 13 | | | 10 | |
| 浜中3 | 196 | 75 | 84 | 21 | 16 | 101 | | 3 | 5 | 6 | 87 | 39 | 18 | 11 | 5 | | 2 | 3 | |
| 浜中4 | 115 | 45 | 52 | 5 | 10 | 96 | 26 | 5 | | 1 | 64 | 42 | 14 | 7 | 19 | | 1 | 1 | |
| 浜中5 | 227 | 78 | 97 | 28 | 24 | 184 | 21 | 13 | 4 | 4 | 92 | 63 | 23 | 3 | 23 | | | 14 | |
| 浜中6 | 249 | 101 | 94 | 31 | 23 | 181 | 23 | 8 | 4 | | 96 | 58 | 26 | 6 | 21 | | 2 | 3 | |
| 浜中7 | 165 | 67 | 72 | 15 | 11 | 85 | 8 | 11 | 8 | 7 | 51 | 40 | 24 | 3 | 1 | | | 12 | |
| | | | | | | | | | | | | | | | | | | | |
| | | | | | | | | | | | | | | | | | | | |
| | | | | | | | | | | | | | | | | | | | |
| | | | | | | | | | | | | | | | | | | | |
| | | | | | | | | | | | | | | | | | | | |
| | | | | | | | | | | | | | | | | | | | |
| | | | | | | | | | | | | | | | | | | | |
| | | | | | | | | | | | | | | | | | | | |
| | | | | | | | | | | | | | | | | | | | |
| 計 | 1369 | 526 | 571 | 129 | 103 | 799 | 106 | 25 | 46 | 28 | 524 | 354 | 165 | 37 | 101 | | 7 | 44 | |

| 集落名 | 世帯員数 | | | | 農業従事者数 | | | | | | 兼業従事者数 | | | | | | | |
|-----|------|-------|-----|-------|--------|------|-------|--------|--------|----------|--------|-----|---------|------|-------|------|----|-----|
| | 総数 | 16歳以上 | | 15歳以下 | | 総数 | 29日以下 | 30～59日 | 60～99日 | 100～149日 | 150日以上 | 総数 | 雇われ兼業 | | | 自営兼業 | | |
| | | 男 | 女 | 男 | 女 | | | | | | | | きまつた勤め先 | 出かせぎ | 臨時雇日雇 | 林業 | 漁業 | その他 |
| 藤野沢 | 199 | 81 | 78 | 25 | 15 | 108 | 37 | 40 | 13 | 7 | 21 | 102 | 60 | | 17 | | | 25 |
| 生石 | 244 | 92 | 103 | 19 | 30 | 140 | 53 | 20 | 18 | 19 | 40 | 95 | 73 | | 13 | | | 9 |
| 矢注川 | 181 | 68 | 78 | 14 | 21 | 115 | 47 | 29 | 6 | 15 | 18 | 91 | 49 | 1 | 26 | | | 15 |
| 大平 | 104 | 37 | 46 | 9 | 12 | 63 | 28 | 13 | 8 | 5 | 9 | 49 | 40 | 2 | 5 | | | 2 |
| 瀬越 | 49 | 18 | 17 | 10 | 4 | 29 | 5 | 11 | 4 | 7 | 2 | 24 | 16 | 2 | 6 | | | |
| 金生沢 | 246 | 98 | 103 | 24 | 21 | 125 | 62 | 23 | 7 | 5 | 28 | 121 | 69 | | 39 | | | 13 |
| 寺内 | 205 | 74 | 89 | 22 | 20 | 112 | 57 | 23 | 6 | 4 | 12 | 84 | 67 | 1 | 9 | | | 7 |
| 北堤 | 123 | 46 | 60 | 12 | 5 | 77 | 30 | 10 | 16 | 6 | 15 | 64 | 41 | | 14 | | | 9 |
| 藤貝子 | 89 | 32 | 43 | 11 | 3 | 68 | 10 | 9 | 10 | 1 | 8 | 47 | 29 | | 11 | | | 7 |
| 岡 | 304 | 114 | 125 | 35 | 30 | 156 | 22 | 20 | 20 | 42 | 52 | 125 | 76 | | 35 | | | 14 |
| 磯代 | 254 | 104 | 119 | 17 | 14 | 151 | 44 | 26 | 23 | 31 | 38 | 117 | 72 | | 30 | | | 15 |
| 計 | 1998 | 764 | 861 | 198 | 175 | 1114 | 394 | 214 | 131 | 142 | 233 | 919 | 592 | 6 | 205 | | | 116 |

第3表 世帯員

中平田

| 集落名 | 世帯員数 | | | | | 農業従事者数 | | | | | | 兼業従事者数 | | | | | | |
|------|---------|---------|---------|--------|---------|---------|---------|--------|--------|----------|---------|---------|---------|---------|-------|------|--------|-----|
| | 総数 | 16歳以上 | | 15歳以下 | | 総数 | 29日以下 | 30～59日 | 60～99日 | 100～149日 | 150日以上 | 総数 | 雇われ兼業 | | | 自営兼業 | | |
| | | 男 | 女 | 男 | 女 | | | | | | | | きまった勤め先 | 出稼ぎ | 臨時雇日雇 | 林業 | 漁業 | その他 |
| 大槻新田 | 人 86 | 人 30 | 人 39 | 人 4 | 人 13 | 人 54 | 人 11 | 人 7 | 人 7 | 人 11 | 人 18 | 人 35 | 人 19 | 人 13 | | | 人 3 | |
| 手蔵田上 | 180 | 72 | 69 | 24 | 15 | 86 | 25 | 10 | 9 | 17 | 25 | 70 | 34 | | | | 12 | |
| 手蔵田下 | 184 | 66 | 70 | 21 | 27 | 99 | 19 | 17 | 16 | 33 | 14 | 77 | 22 | 1 | | | 20 | |
| 熊野田 | 108 | 39 | 47 | 11 | 11 | 48 | 12 | 2 | 4 | 3 | 27 | 27 | 17 | | | | 7 | |
| 荻島 | 116 | 48 | 52 | 10 | 6 | 65 | 9 | 4 | 9 | 8 | 35 | 35 | 20 | 4 | | | 6 | |
| 本川 | 94 | 35 | 38 | 12 | 9 | 55 | 13 | 15 | 10 | 4 | 13 | 41 | 35 | | | | 4 | |
| 茨野新田 | 135 | 58 | 57 | 13 | 7 | 86 | 17 | 17 | 16 | 18 | 18 | 58 | 35 | | | | 10 | |
| 小牧 | 234 | 93 | 88 | 27 | 26 | 121 | 42 | 12 | 12 | 18 | 37 | 86 | 32 | | | | 2 | |
| 福島 | 51 | 20 | 20 | 6 | 5 | 34 | 13 | 1 | 4 | 5 | 11 | 20 | 2 | | | | 6 | |
| 熊手島 | 138 | 59 | 54 | 16 | 9 | 69 | 18 | 10 | 3 | 4 | 34 | 51 | 20 | | | | 11 | |
| 大野新田 | 156 | 58 | 61 | 14 | 23 | 79 | 31 | 17 | 8 | 6 | 17 | 66 | 48 | 1 | | | 5 | |
| 上勝保 | 72 | 29 | 30 | 6 | 7 | 43 | 22 | 2 | 18 | | 1 | 35 | 7 | 1 | | | 2 | |
| 下勝保 | 123 | 45 | 51 | 11 | 16 | 55 | 27 | 5 | 7 | 14 | 2 | 57 | 28 | | | | 5 | |
| 中野新田 | 150 | 59 | 61 | 15 | 15 | 71 | 16 | 16 | 14 | 12 | 13 | 64 | 31 | 1 | | | 7 | |
| 土崎 | 96 | 43 | 42 | 6 | 5 | 63 | 8 | 2 | 5 | 3 | 45 | 43 | 18 | 1 | | | 4 | |
| 大多新田 | 92 | 37 | 45 | 5 | 5 | 40 | | 9 | 4 | 10 | 17 | 26 | 16 | | | | 1 | |
| 古荒新田 | 76 | 32 | 29 | 4 | 11 | 48 | 19 | 6 | 2 | 10 | 11 | 30 | 4 | | | | 3 | |
| 計 | 2,091 | 823 | 853 | 205 | 210 | 1,116 | 302 | 152 | 148 | 176 | 338 | 821 | 388 | 9 | | | 108 | |

| 集 落 名 | 世 帯 員 数 | | | | | 農 業 従 事 者 数 | | | | | 兼 業 従 事 者 数 | | | | | | | |
|--------|---------|-------|-----|-------|-----|-------------|-----------|------------|------------|--------------|-------------|-----|-----------|------|-------|---------|-----|-----|
| | 総 数 | 16歳以上 | | 15歳以下 | | 総 数 | 29日 以下 | 30～ 59日 | 60～ 99日 | 100～ 149日 | 150日 以上 | 総 数 | 雇 わ れ 兼 業 | | | 自 営 兼 業 | | |
| | | 男 | 女 | 男 | 女 | | | | | | | | きまつた勤め先 | 出かせぎ | 臨時雇日雇 | 林 業 | 漁 業 | その他 |
| 牧曾根 | 186 | 72 | 76 | 14 | 24 | 96 | 14 | 18 | 16 | 16 | 32 | 70 | 59 | | 9 | | | 5 |
| 中野曾根 | 190 | 66 | 76 | 27 | 21 | 101 | 15 | 19 | 16 | 12 | 39 | 60 | 24 | | 24 | | | 2 |
| 上興野 | 42 | 16 | 16 | 6 | 4 | 26 | 0 | 7 | 2 | 2 | 12 | 10 | 7 | | 2 | | | 4 |
| 津曾根第1区 | 106 | 35 | 44 | 14 | 13 | 54 | 15 | 13 | 8 | 8 | 10 | 45 | 30 | | 7 | | | 8 |
| 津曾根第2区 | 125 | 46 | 55 | 9 | 15 | 77 | 17 | 15 | 18 | 15 | 12 | 51 | 39 | | 4 | | | 8 |
| 津曾根第3区 | 102 | 35 | 43 | 15 | 9 | 48 | 4 | 12 | 7 | 13 | 12 | 45 | 27 | 1 | 5 | | | 12 |
| 津曾根第4区 | 101 | 48 | 53 | 19 | 11 | 76 | 6 | 8 | 12 | 8 | 42 | 41 | 24 | | 13 | | | 4 |
| 津曾根第5区 | 91 | 31 | 41 | 11 | 8 | 48 | 9 | 5 | 4 | 8 | 22 | 40 | 18 | 1 | 12 | | | 9 |
| 新野渡 | 250 | 91 | 108 | 28 | 23 | 126 | 19 | 19 | 22 | 15 | 51 | 79 | 58 | | 13 | | | 8 |
| 久保田 | 61 | 24 | 28 | 4 | 5 | 40 | 4 | 6 | 9 | 4 | 17 | 26 | 17 | | 7 | | | 2 |
| 曾根團 | 56 | 19 | 25 | 10 | 2 | 39 | 13 | 8 | 2 | 8 | 8 | 20 | 16 | | 0 | | | 1 |
| 古野渡 | 44 | 17 | 17 | 4 | 6 | 17 | 0 | 1 | 5 | 1 | 7 | 14 | 11 | | 2 | | | 1 |
| 円能寺 | 87 | 36 | 35 | 9 | 7 | 54 | 5 | 8 | 11 | 6 | 24 | 21 | 18 | | 2 | | | 1 |
| 布 目 | 103 | 43 | 42 | 13 | 5 | 49 | 16 | 14 | 7 | 6 | 6 | 43 | 26 | | 14 | | | 3 |
| 計 | 1574 | 579 | 659 | 183 | 153 | 851 | 143 | 153 | 139 | 122 | 294 | 571 | 384 | 2 | 117 | | | 68 |

| 集 落 名 | 世 帯 員 数 | | | | | 農 業 従 事 者 数 | | | | | | 兼 業 従 事 者 数 | | | | | | |
|-------|---------|-------|-----|-------|-----|-------------|------------|------------|------------|--------------|------------|-------------|-----------|------|-------|---------|-----|-----|
| | 総 数 | 16歳以上 | | 15歳以下 | | 総 数 | 29日日 以下 | 30～ 59日 | 60～ 99日 | 100～ 149日 | 150日 以上 | 総 数 | 雇 わ れ 兼 業 | | | 自 営 兼 業 | | |
| | | 男 | 女 | 男 | 女 | | | | | | | | きまつた勤め先 | 出かせぎ | 臨時雇日雇 | 林 業 | 漁 業 | その他 |
| 古 川 | 186 | 72 | 71 | 21 | 21 | 108 | 44 | 18 | 14 | 17 | 15 | 87 | 44 | | 35 | | | 8 |
| 上安田 | 77 | 29 | 26 | 6 | 6 | 61 | 22 | 10 | 3 | 4 | 11 | 61 | 23 | | 7 | | | 1 |
| 安田1 | 165 | 63 | 65 | 23 | 14 | 72 | 18 | 25 | 3 | 10 | 17 | 69 | 43 | | 14 | | | 12 |
| 安田2 | 95 | 32 | 39 | 16 | 8 | 48 | 24 | 9 | | 4 | 11 | 66 | 24 | | 5 | | | 7 |
| 安田3 | 106 | 49 | 60 | 19 | 8 | 55 | 11 | 14 | 10 | 10 | 10 | 59 | 27 | 1 | 11 | | | 10 |
| 上 村 | 89 | 36 | 35 | 9 | 9 | 37 | 3 | 8 | 3 | 5 | 18 | 37 | 16 | | 9 | | | 12 |
| 下 村 | 100 | 39 | 37 | 11 | 12 | 51 | 22 | 5 | 6 | 3 | 4 | 38 | 17 | | 14 | | | 7 |
| 鶴 田 | 144 | 53 | 54 | 17 | 20 | 63 | 29 | 13 | 7 | 3 | 1 | 65 | 18 | | 27 | | | 10 |
| 吉田1 | 149 | 51 | 67 | 18 | 12 | 71 | 12 | 22 | 17 | 7 | 13 | 68 | 43 | | 8 | | | 7 |
| 吉田2 | 142 | 52 | 57 | 19 | 14 | 66 | 11 | 10 | 17 | 13 | 15 | 66 | 28 | | 17 | | | 11 |
| 吉田新田 | 180 | 64 | 70 | 28 | 18 | 98 | 26 | 7 | 7 | 30 | 18 | 69 | 23 | 2 | 25 | | | 9 |
| 計 | 1,463 | 541 | 591 | 187 | 144 | 731 | 244 | 141 | 87 | 106 | 123 | 615 | 226 | 3 | 192 | | | 94 |

| 集 落 名 | 世 帯 員 数 | | | | 農 業 従 事 者 数 | | | | | | 兼 業 従 事 者 数 | | | | | | | |
|-------|---------|-------|----|-------|-------------|-----|-----------|------------|------------|--------------|-------------|-----|-----------|------|-------|---------|-----|-----|
| | 総 数 | 15歳以上 | | 15歳以下 | | 総 数 | 29日 以下 | 30～ 59日 | 60～ 99日 | 100～ 149日 | 150日 以上 | 総 数 | 雇 わ れ 兼 業 | | | 自 営 兼 業 | | |
| | | 男 | 女 | 男 | 女 | | | | | | | | きまつた勤め先 | 出かせぎ | 臨時雇日雇 | 林 業 | 漁 業 | その他 |
| 本 橋 1 | 105 | 51 | 55 | 12 | 17 | 68 | 12 | 11 | 8 | 8 | 29 | 22 | 24 | | 2 | | | 6 |
| 本 橋 2 | 115 | 47 | 52 | 8 | 8 | 48 | 5 | 4 | | 7 | 42 | 43 | 29 | | 4 | | | 10 |
| 本 橋 3 | 114 | 44 | 46 | 10 | 14 | 58 | 17 | 9 | 2 | 8 | 22 | 43 | 22 | | 3 | | | 8 |
| 本 橋 4 | 142 | 55 | 57 | 18 | 12 | 77 | 23 | 11 | 10 | 6 | 27 | 53 | 33 | | 13 | | | 7 |
| 本 橋 5 | 100 | 48 | 62 | 10 | 10 | 69 | 7 | 7 | 17 | 12 | 26 | 58 | 33 | | 14 | | | 11 |
| 豊 川 | 146 | 56 | 66 | 13 | 11 | 98 | 14 | 12 | 12 | 9 | 50 | 40 | 28 | | 10 | | | 2 |
| 下 屋 川 | 99 | 42 | 42 | 9 | 6 | 69 | 18 | 7 | 5 | 10 | 19 | 37 | 29 | | 6 | | | 2 |
| 三ノ橋 | 43 | 15 | 21 | 5 | 2 | 22 | 1 | 4 | 5 | 6 | 6 | 16 | 14 | | | | | 2 |
| 中屋川 | 84 | 31 | 37 | 8 | 8 | 37 | 8 | 7 | 6 | 2 | 14 | 30 | 26 | | 1 | | | 3 |
| 上屋川 | 85 | 26 | 34 | 14 | 11 | 34 | 10 | 6 | 6 | 3 | 9 | 33 | 19 | | 7 | | | 7 |
| 上 城 崎 | 82 | 30 | 33 | 9 | 10 | 51 | 15 | 6 | 15 | 8 | 7 | 29 | 18 | | 7 | | | 4 |
| 下 城 崎 | 111 | 40 | 44 | 14 | 13 | 80 | 20 | 10 | 7 | 8 | 15 | 45 | 33 | 2 | 5 | | | 5 |
| 豊 原 | 100 | 38 | 41 | 7 | 14 | 46 | 12 | 5 | 9 | 2 | 18 | 33 | 24 | | 3 | | | 6 |
| 庭 田 | 189 | 65 | 78 | 25 | 21 | 103 | 37 | 16 | 10 | 10 | 24 | 74 | 45 | | 18 | | | 21 |
| 宮 田 | 88 | 36 | 39 | 6 | 7 | 58 | 10 | 10 | 1 | 2 | 35 | 25 | 21 | | 1 | | | 3 |
| 越 橋 | 93 | 35 | 45 | 7 | 6 | 43 | 9 | 9 | 5 | 1 | 19 | 38 | 27 | | 2 | | | 9 |
| 北 宮 田 | 89 | 33 | 38 | 9 | 9 | 48 | 8 | 15 | 9 | 7 | 9 | 40 | 33 | | 1 | | | 6 |
| 中 宮 田 | 103 | 40 | 45 | 8 | 10 | 70 | 18 | 10 | 7 | 8 | 27 | 49 | 23 | | 16 | | | 10 |

| 集 落 名 | 世 帯 員 数 | | | | | 農 業 従 事 者 数 | | | | | 兼 業 従 事 者 数 | | | | | | | |
|-------|-----------------|-----------------|-----------------|----------------|----------------|-----------------|----------------|-----------------|----------------|-----------------|-----------------|-----------------|-----------------|------|-----------------|---------|-----|----------------|
| | 総 数 | 16歳以上 | | 15歳以下 | | 総 数 | 29日以下 | 30～59日 | 60～99日 | 100～149日 | 150日以上 | 総 数 | 雇 わ れ 兼 業 | | | 自 営 兼 業 | | |
| | | 男 | 女 | 男 | 女 | | | | | | | | きまつた勤め先 | 出かせぎ | 臨時雇日雇 | 林 業 | 漁 業 | その他 |
| 京 屋 | 94 ^人 | 49 ^人 | 45 ^人 | 8 ^人 | 2 ^人 | 64 ^人 | 7 ^人 | 13 ^人 | 7 ^人 | 12 ^人 | 25 ^人 | 29 ^人 | 14 ^人 | | 21 ^人 | | | 4 ^人 |
| | | | | | | | | | | | | | | | | | | |
| | | | | | | | | | | | | | | | | | | |
| | | | | | | | | | | | | | | | | | | |
| | | | | | | | | | | | | | | | | | | |
| | | | | | | | | | | | | | | | | | | |
| | | | | | | | | | | | | | | | | | | |
| | | | | | | | | | | | | | | | | | | |
| | | | | | | | | | | | | | | | | | | |
| | | | | | | | | | | | | | | | | | | |
| | | | | | | | | | | | | | | | | | | |
| | | | | | | | | | | | | | | | | | | |
| | | | | | | | | | | | | | | | | | | |
| | | | | | | | | | | | | | | | | | | |
| | | | | | | | | | | | | | | | | | | |
| 計 | 2042 | 771 | 880 | 200 | 171 | 1110 | 251 | 172 | 145 | 122 | 410 | 747 | 485 | 2 | 104 | | | 126 |

| 集 落 名 | 世 帯 員 数 | | | | | 農 業 従 事 者 数 | | | | | | 兼 業 従 事 者 数 | | | | | | |
|----------|---------|-------|-----|-------|-----|-------------|-----------|------------|------------|--------------|------------|-------------|-----------|------|-------|---------|-----|-----|
| | 総 数 | 16歳以上 | | 15歳以下 | | 総 数 | 29日 以下 | 30～ 59日 | 60～ 99日 | 100～ 149日 | 150日 以上 | 総 数 | 雇 わ れ 兼 業 | | | 自 営 兼 業 | | |
| | | 男 | 女 | 男 | 女 | | | | | | | | きまつた勤め先 | 出かせぎ | 臨時雇日雇 | 林 業 | 漁 業 | その他 |
| 六ツ新田 | 122 | 58 | 73 | 20 | 18 | 89 | 10 | 8 | 9 | 2 | 60 | 89 | 06 | 0 | 14 | | | 16 |
| 四谷地 | 107 | 41 | 62 | 5 | 9 | 61 | 06 | 12 | 2 | 0 | 8 | 67 | 07 | | 19 | | | 11 |
| 宮内1 | 45 | 19 | 19 | 5 | 2 | 25 | 10 | 5 | 2 | 1 | 7 | 25 | 10 | | 4 | | | 8 |
| 宮内2 | 50 | 19 | 19 | 6 | 9 | 26 | 5 | 7 | 0 | 4 | 7 | 17 | 10 | 1 | 4 | | | 2 |
| 宮内3 | 64 | 19 | 22 | 5 | 8 | 21 | 6 | 2 | 4 | 0 | 6 | 25 | 10 | 1 | 9 | | | 2 |
| 宮内4 | 77 | 01 | 26 | 13 | 7 | 43 | 0 | 6 | 5 | 7 | 22 | 20 | 11 | | 5 | | | 4 |
| 千代田 南 | 82 | 29 | 33 | 8 | 12 | 50 | 10 | 7 | 6 | 5 | 19 | 81 | 13 | | 1 | | | 17 |
| 千代田 北 | 84 | 22 | 34 | 5 | 10 | 53 | 16 | 7 | 12 | 4 | 14 | 83 | 18 | | 7 | | | 8 |
| 今泉 | 81 | 28 | 03 | 13 | 7 | 46 | 9 | 9 | 11 | 2 | 15 | 82 | 19 | 1 | 8 | | | 4 |
| 金山 | 38 | 14 | 16 | 5 | 3 | 21 | 7 | 5 | | 2 | 7 | 15 | 12 | | 2 | | | 1 |
| 久保田 | 6 | 3 | 2 | 1 | | 4 | | | | | 3 | | | | | | | |
| 宮下り | 28 | 8 | 16 | 3 | 1 | 14 | 5 | 2 | 2 | 1 | 4 | 14 | 11 | | 0 | | | |
| 門之口 | 54 | 20 | 29 | 2 | 0 | 28 | 1 | 10 | 4 | | 13 | 29 | 13 | | 10 | | | 6 |
| 前門 | 50 | 20 | 22 | 4 | 4 | 23 | | 6 | 5 | 2 | 10 | 23 | 12 | | 10 | | | 1 |
| 郡島 | 173 | 65 | 72 | 22 | 14 | 83 | 27 | 17 | 8 | 10 | 21 | 66 | 47 | | 14 | | | 5 |
| 四休 | 70 | 25 | 26 | 10 | 9 | 34 | 8 | 0 | 5 | 0 | 15 | 18 | 16 | | | | | 2 |
| 計 | 1174 | 431 | 494 | 130 | 119 | 621 | 156 | 106 | 78 | 50 | 231 | 484 | 281 | 6 | 110 | | | 87 |

第3表 世帯員

西 荒 瀬

| 集 落 名 | 世 帯 員 数 | | | | | 農 業 従 事 者 数 | | | | | | 兼 業 従 事 者 数 | | | | | | |
|----------|---------|-------|-----|-------|-----|-------------|-----------|------------|------------|--------------|------------|-------------|-----------|------|-------|---------|-----|-----|
| | 総 数 | 16歳以上 | | 15歳以下 | | 総 数 | 29日 以下 | 30～ 59日 | 60～ 99日 | 100～ 149日 | 150日 以上 | 総 数 | 雇 わ れ 兼 業 | | | 自 営 兼 業 | | |
| | | 男 | 女 | 男 | 女 | | | | | | | | きまつた勤め先 | 出かせぎ | 臨時雇日雇 | 林 業 | 漁 業 | その他 |
| 宮海1 | 191 | 69 | 88 | 18 | 15 | 81 | 14 | 20 | 19 | 10 | 15 | 101 | 26 | | 16 | | | 9 |
| 宮海2 | 85 | 22 | 41 | 7 | 5 | 20 | 21 | 18 | 2 | 0 | 16 | 40 | 06 | | 0 | | | 1 |
| 門 田 | 119 | 43 | 47 | 16 | 10 | 68 | 20 | 8 | 7 | 8 | 25 | 48 | 27 | | 8 | | | 10 |
| 尻 地 | 91 | 22 | 22 | 9 | 18 | 41 | 18 | 8 | 6 | 4 | 5 | 22 | 25 | 1 | 0 | | | 4 |
| 上市村 | 187 | 70 | 73 | 19 | 25 | 106 | 20 | 20 | 10 | 6 | 40 | 80 | 59 | | 5 | | | 16 |
| 下市村 1 | 112 | 40 | 48 | 11 | 16 | 61 | 6 | 8 | 5 | 4 | 38 | 22 | 16 | | 5 | | | 11 |
| 下市村 2 | 149 | 60 | 59 | 15 | 15 | 69 | 30 | 12 | 0 | 2 | 22 | 66 | 40 | | 9 | | 1 | 16 |
| 北 畑 | 78 | 22 | 22 | 8 | 6 | 25 | 4 | 8 | 6 | 2 | 15 | 28 | 25 | | 1 | | | 2 |
| 藤塚1 | 140 | 57 | 58 | 13 | 12 | 72 | 18 | 11 | 4 | 12 | 27 | 27 | 21 | 1 | 12 | | | 0 |
| 藤塚2 | 160 | 60 | 68 | 18 | 14 | 80 | 5 | 10 | 4 | 10 | 51 | 50 | 05 | | 8 | | | 10 |
| 藤塚3 | 110 | 43 | 42 | 12 | 13 | 59 | 9 | 17 | 0 | 15 | 15 | 40 | 28 | | 10 | | | 5 |
| 京 野 | 121 | 40 | 55 | 15 | 11 | 66 | 4 | 5 | 11 | 5 | 41 | 21 | 16 | 1 | 2 | | | 2 |
| 下藤塚 | 75 | 25 | 22 | 0 | 4 | 53 | 10 | 9 | 8 | 7 | 16 | 41 | 27 | | 6 | | | 8 |
| 田 村 | 148 | 52 | 59 | 20 | 17 | 72 | 21 | 18 | 0 | 8 | 22 | 57 | 26 | 1 | 12 | | | 18 |
| | | | | | | | | | | | | | | | | | | |
| | | | | | | | | | | | | | | | | | | |
| 計 | 1766 | 665 | 732 | 184 | 185 | 926 | 203 | 125 | 91 | 99 | 348 | 680 | 457 | 4 | 100 | | 1 | 118 |

| 集落名 | 世帯員数 | | | | | 農業従事者数 | | | | | 兼業従事者数 | | | | | | | |
|-----|------|-------|-----|-------|----|--------|-------|--------|--------|----------|--------|----|---------|------|-------|------|----|-----|
| | 総数 | 16歳以上 | | 15歳以下 | | 総数 | 29日以下 | 30～59日 | 60～99日 | 100～149日 | 150日以上 | 総数 | 雇われ兼業 | | | 自営兼業 | | |
| | | 男 | 女 | 男 | 女 | | | | | | | | きまつた勤め先 | 出かせぎ | 臨時雇日雇 | 林業 | 漁業 | その他 |
| 勝浦 | 219 | 80 | 87 | 81 | 21 | 85 | 84 | 15 | 24 | 12 | 170 | 10 | 14 | 9 | | 74 | 53 | |
| 中村 | 113 | 43 | 46 | 13 | 11 | 37 | 14 | 21 | 2 | | 71 | 7 | 18 | 8 | | 00 | 8 | |
| 陸木 | 211 | 85 | 87 | 22 | 17 | 70 | 4 | 20 | 46 | | 132 | 5 | 26 | 2 | | 98 | 1 | |
| | | | | | | | | | | | | | | | | | | |
| | | | | | | | | | | | | | | | | | | |
| | | | | | | | | | | | | | | | | | | |
| | | | | | | | | | | | | | | | | | | |
| | | | | | | | | | | | | | | | | | | |
| | | | | | | | | | | | | | | | | | | |
| | | | | | | | | | | | | | | | | | | |
| | | | | | | | | | | | | | | | | | | |
| | | | | | | | | | | | | | | | | | | |
| | | | | | | | | | | | | | | | | | | |
| | | | | | | | | | | | | | | | | | | |
| | | | | | | | | | | | | | | | | | | |
| 計 | 543 | 208 | 220 | 66 | 49 | 172 | 52 | 56 | 72 | 12 | 374 | 25 | 58 | 19 | | 202 | 72 | |

第々表 経営耕地・施設園芸・水稲作請負わせ

| 集 落 名 | 経 営 耕 地 | | | | う ち 借 入 地 | | | 施 設 園 芸 | | 水 稲 作 の 請 負 わ せ | | | | |
|-------|---------------------|------------------|--------------------|---------------------|------------------|-----|------------------|------------|---------|-------------------|--------------------|-------------------|-------------------|--------------------|
| | 田 | 樹園地 | 畑 | 計 | 田 | 樹園地 | 畑 | ハウス | ガラス室 | 育 苗 | 耕起代かき | 田 植 | 防 除 | 稲刈り脱穀 |
| 酒田南部 | 60,168 ^a | 180 ^a | 2,206 ^a | 62,654 ^a | 771 ^a | | 115 ^a | 坪 1704 | 坪 12 | 0025 ^a | 3,264 ^a | 3641 ^a | 2551 ^a | 3,799 ^a |
| 酒田北部 | 15,888 | 309 | 4,834 | 21,031 | 1,037 | | 411 | 868 | 100 | 1,356 | 1,467 | 1,541 | 1,686 | 1,522 |
| 酒田 計 | 76,056 | 489 | 8,140 | 84,685 | 1,808 | | 526 | 2,572 | 112 | 4681 | 5,231 | 5,182 | 4,237 | 5,021 |
| 新 堀 | 72,012 | 27 | 1,397 | 73,436 | 2,349 | | 121 | 270 | | 3,213 | 6,960 | 4,626 | 29,599 | 5,099 |
| 廣 野 | 65,474 | 651 | 2,519 | 68,644 | 5,566 | | 940 | 1,664 | | 1,900 | 2,611 | 2,534 | 46,810 | 2,495 |
| 袖 浦 | 55,402 | 18,750 | 26,241 | 100,393 | 4,569 | 105 | 822 | 坪 18203 | | 3,672 | 4,558 | 4473 | 1,099 | 5,220 |
| 西 中 | 17,395 | 763 | 2,150 | 37,688 | 260 | | 1443 | 坪 98858 | | 2,748 | 2,067 | 3,091 | 4,668 | 3,540 |
| 袖浦計 | 72,797 | 19,503 | 47,991 | 140,091 | 4,829 | 105 | 2,265 | 281,171 | | 6,420 | 6,625 | 7,564 | 5,767 | 8,860 |
| 東平田 | 66,107 | 1,797 | 2,020 | 70,924 | 1,795 | 25 | 48 | 16 | | 4,676 | 4,549 | 4,213 | 1,443 | 3,540 |
| 中平田 | 98,944 | 77 | 2,344 | 101,365 | 1,070 | | 118 | 342 | | 3,699 | 2,585 | 3,787 | 1,658 | 2,583 |
| 北平田 | 62,916 | 71 | 704 | 68,691 | 2,559 | | | 1105 | | 2,647 | 4,150 | 3,928 | 1,525 | 3,198 |
| 上 田 | 69,675 | 260 | 983 | 80,918 | 723 | | | 1,058 | | 2,957 | 3,661 | 2,860 | 1,899 | 2,819 |
| 本 楯 | 75,640 | 3,557 | 4,666 | 83,863 | 1,150 | | 294 | 15 | | 5,812 | 6,753 | 6,398 | 3,441 | 7,050 |
| 南遊佐 | 45,388 | 183 | 5,090 | 50,661 | 1,057 | | 135 | 543 | | 2,364 | 2,827 | 3,410 | 1,565 | 3,808 |
| 西荒瀬 | 48,135 | 496 | 10,648 | 59,279 | 1,102 | | 497 | 5152 | | 6,129 | 4,972 | 5,977 | 1,833 | 6,054 |
| 飛 島 | | | 3,046 | 3,046 | | | 22 | | | | | | | |
| 合 計 | 738,125 | 27,111 | 90,268 | 855,604 | 24,018 | 140 | 4,976 | 293,928 | 112 | 44,898 | 60,224 | 50,679 | 99,927 | 52,457 |

第4表 経営耕地・施設園芸・水稲作請負わせ

酒田南部

| 集 落 名 | 経 営 耕 地 | | | | う ち 借 入 地 | | | 施 設 園 芸 | | 水 稲 作 の 請 負 わ せ | | | | |
|-------|--------------------|-----------------|------------------|--------------------|------------------|-----|-----|---------|---------|------------------|------------------|------------------|------------------|------------------|
| | 田 | 樹園地 | 畑 | 計 | 田 | 樹園地 | 畑 | ハウス | ガラス室 | 育 苗 | 耕起代かき | 田 植 | 防 除 | 稲刈り脱穀 |
| 鳥ヶ崎 | 9,143 ^a | 33 ^a | 453 ^a | 9,629 ^a | 234 ^a | | | 坪 4 | 坪 12 | 247 ^a | 423 ^a | 327 ^a | 291 ^a | 423 ^a |
| 鳥ヶ崎 | 8,791 | 40 | 610 | 9,441 | | | | 20 | | 628 | 670 | 628 | 401 | 570 |
| 鳥ヶ崎 | 2,769 | | 80 | 2,849 | | | | | | 696 | 696 | 696 | 648 | 696 |
| 大 町 | 7,544 | 100 | 415 | 8,059 | 58 | | | 1650 | | 591 | 641 | 641 | 319 | 568 |
| 四ノ栗野 | 4,214 | | 106 | 4,320 | | | | | | 137 | 118 | 118 | 90 | 200 |
| 大 宮 | 12,566 | | 609 | 13,175 | | | | 30 | | 881 | 1,089 | 990 | 413 | 1,011 |
| 遊園部 | 14,766 | 7 | 1,003 | 15,776 | 379 | | 115 | | | 107 | 189 | 150 | 189 | 150 |
| 浜 田 | 375 | | | 375 | | | | | | 38 | 38 | 91 | | 91 |
| | | | | | | | | | | | | | | |
| | | | | | | | | | | | | | | |
| | | | | | | | | | | | | | | |
| | | | | | | | | | | | | | | |
| | | | | | | | | | | | | | | |
| | | | | | | | | | | | | | | |
| | | | | | | | | | | | | | | |
| | | | | | | | | | | | | | | |
| 計 | 60,687 | 180 | 3,306 | 64,173 | 771 | | 115 | 1,704 | 12 | 3,025 | 2,744 | 2,641 | 2,551 | 3,809 |

第 4 表 経営耕地・施設園芸・水稲作請負わせ

酒田北部

| 集 落 名 | 経 営 耕 地 | | | | う ち 借 入 地 | | | 施 設 園 芸 | | 水 稲 作 の 請 負 わ せ | | | | |
|--------------|-------------------|-----|------------------|-------------------|------------------|-----|----------------|------------------|------|------------------|------------------|------------------|------------------|------------------|
| | 田 | 樹園地 | 畑 | 計 | 田 | 樹園地 | 畑 | ハウス | ガラス室 | 育 苗 | 耕起代かき | 田 植 | 防 除 | 稲刈り脱穀 |
| 三軒茶屋 | 1712 ^a | a | 441 ^a | 2153 ^a | 104 ^a | a | 9 ^a | 110 ^坪 | 坪 | 209 ^a | 209 ^a | 315 ^a | 182 ^a | 315 ^a |
| 元 泉 | 4513 | 206 | 1790 | 6509 | 274 | | 004 | | 100 | 41 | 91 | 91 | 660 | 91 |
| 西野前 | 2630 | | 504 | 3134 | 866 | | 7 | 8 | | 206 | 277 | 286 | 132 | 206 |
| 西野北 | 2528 | | 666 | 3194 | 270 | | 52 | 750 | | 126 | 112 | 158 | | 99 |
| 高 砂 | 154 | | 262 | 416 | | | | | | 148 | 148 | 148 | 148 | 148 |
| 古 渡 | 175 | | 459 | 634 | | | 5 | | | 94 | 91 | 94 | 26 | 94 |
| 谷 地 田 | 960 | 50 | 122 | 1132 | | | | | | 104 | 104 | 104 | 104 | 104 |
| 光ヶ丘1 | 427 | 0 | 119 | 549 | | | | | | 12 | 12 | 12 | 12 | 12 |
| 光ヶ丘2 | 522 | 20 | 187 | 729 | | | | | | 99 | 99 | 99 | 99 | 99 |
| 光ヶ丘北 | 2267 | 30 | 284 | 2581 | 23 | | 04 | | | 257 | 294 | 254 | 240 | 294 |
| 市 街 地 部 南 | | | | | | | | | | | | | | |
| 市 街 地 部 北 | | | | | | | | | | | | | | |
| | | | | | | | | | | | | | | |
| | | | | | | | | | | | | | | |
| | | | | | | | | | | | | | | |
| | | | | | | | | | | | | | | |
| | | | | | | | | | | | | | | |
| 計 | 15888 | 309 | 4834 | 21031 | 1037 | | 411 | 868 | 100 | 1256 | 1467 | 1541 | 1686 | 1522 |

| 集 落 名 | 経 営 耕 地 | | | | う ち 借 入 地 | | | 施 設 園 芸 | | 水 稲 作 の 請 負 わ せ | | | | |
|-------|---------------------|----------------|------------------|---------------------|------------------|-----|----------------|---------|------|------------------|------------------|------------------|---------------------|------------------|
| | 田 | 樹園地 | 畑 | 計 | 田 | 樹園地 | 畑 | ハウス | ガラス室 | 育苗 | 耕起代かき | 田 植 | 防 除 | 稲刈り脱穀 |
| 丸 沼 | 11,834 ^a | 5 ^a | 176 ^a | 12,015 ^a | 215 ^a | | 8 ^a | 坪 | 坪 | 190 ^a | 190 ^a | 395 ^a | 10,402 ^a | 491 ^a |
| 木 川 | 5,789 | | 66 | 5,855 | 486 | | | | | 593 | 803 | 728 | 1,020 | 562 |
| 門 田 | 9,776 | | 124 | 9,900 | 247 | | 4 | | | 248 | 580 | 794 | 172 | 840 |
| 岡 | 5,320 | | 149 | 5,469 | | | | 60 | | 494 | 970 | 575 | 4662 | 1,320 |
| 坂 戸 | 10,901 | 18 | 221 | 11,150 | | | | 210 | | 174 | 580 | 386 | 174 | 466 |
| 新堀南 | 6,697 | 2 | 68 | 6,767 | 86 | | 8 | | | 607 | 1,037 | 838 | 2,646 | 761 |
| 新堀北 | 7,854 | 2 | 111 | 7,967 | 546 | | 3 | | | 419 | 437 | 258 | 242 | 216 |
| 源野目 | 12,842 | | 472 | 14,314 | 569 | | 98 | | | 488 | 1,360 | 652 | 9,978 | 743 |
| | | | | | | | | | | | | | | |
| | | | | | | | | | | | | | | |
| | | | | | | | | | | | | | | |
| | | | | | | | | | | | | | | |
| | | | | | | | | | | | | | | |
| | | | | | | | | | | | | | | |
| | | | | | | | | | | | | | | |
| | | | | | | | | | | | | | | |
| 計 | 72,010 | 27 | 1,097 | 73,407 | 2,249 | | 121 | 270 | | 3,213 | 5,960 | 4,626 | 29,599 | 5,399 |

| 集 落 名 | 經 営 耕 地 | | | | う ち 借 入 地 | | | 施 設 園 芸 | | 水 稲 作 の 請 負 わ せ | | | | |
|-----------|--------------------|------------------|------------------|--------------------|--------------|--------------|--------------|------------------|--------------|------------------|------------------|------------------|--------------------|------------------|
| | 田 | 樹園地 | 畑 | 計 | 田 | 樹園地 | 畑 | ハウス | ガラス室 | 育苗 | 耕起代かき | 田植 | 防除 | 稲刈り脱穀 |
| 奥井新田 | 3,924 ^a | 369 ^a | 390 ^a | 4,683 ^a | ^a | ^a | ^a | 694 ^坪 | ^坪 | 210 ^a | 267 ^a | 210 ^a | 3,514 ^a | 267 ^a |
| 下中村 | 1,013 | 25 | 115 | 1,153 | 140 | | | 60 | | | | | 907 | |
| 上中村 末広 | 6,614 | 40 | 379 | 7,033 | 1,212 | | 202 | 480 | | 147 | 378 | 501 | 5,770 | 106 |
| 十五軒 | 3,162 | 20 | 49 | 3,231 | 319 | | | | | | 80 | 80 | 2,860 | 80 |
| 下通 | 6,056 | 17 | 202 | 6,275 | 1,060 | | | | | 429 | 604 | 470 | 5,629 | 478 |
| 中通 | 2,743 | | 123 | 2,866 | 99 | | | | | 328 | 345 | 328 | 2,358 | 549 |
| 上通 | 6,421 | 16 | 336 | 6,773 | 465 | | 600 | | | 223 | 172 | 154 | 3,504 | 275 |
| 三本切 | 5,571 | 23 | 192 | 5,786 | 307 | | | | | | | | 4,891 | 24 |
| 只屋 | 1,123 | 96 | 46 | 1,265 | | | | | | | | | 1,022 | |
| 大洞 | 6,107 | 25 | 122 | 6,254 | 317 | | | 270 | | 208 | 300 | 466 | 5,248 | 311 |
| 福岡東 | 6,082 | 7 | 335 | 6,724 | 960 | | 138 | | | 49 | 49 | 49 | 5,700 | 49 |
| 福岡西 | 6,058 | 13 | 200 | 6,271 | 687 | | | 150 | | 276 | 416 | 276 | 5,397 | 276 |
| | | | | | | | | | | | | | | |
| | | | | | | | | | | | | | | |
| | | | | | | | | | | | | | | |
| | | | | | | | | | | | | | | |
| 計 | 55,474 | 651 | 2,519 | 58,644 | 5,566 | | 940 | 1,654 | | 1,900 | 2,611 | 2,534 | 46,810 | 2,495 |

第 4 表 経営耕地・施設園芸・水稲作請負わせ

袖 浦

| 集 落 名 | 経 営 耕 地 | | | | う ち 借 入 地 | | | 施 設 園 芸 | | 水 稲 作 の 請 負 わ せ | | | | |
|------------|------------------|-----------------|------------------|------------------|-----------|-----|----------------|---------|------|-----------------|------------------|------------------|-----------------|------------------|
| | 田 | 樹園地 | 畑 | 計 | 田 | 樹園地 | 畑 | ハウス | ガラス室 | 育苗 | 耕耘代かき | 田植 | 防除 | 種刈り脱穀 |
| 宮野田1 | 565 ^a | 25 ^a | 395 ^a | 985 ^a | a | a | 7 ^a | 坪 | 坪 | a | 319 ^a | 107 ^a | 11 ^a | 308 ^a |
| 宮野田2 | 919 | 13 | 611 | 1543 | 10 | | 3 | | | 21 | 456 | 112 | | 451 |
| 宮野田3 | 926 | | 228 | 1,254 | | | | | | 227 | 325 | 219 | 189 | 353 |
| 宮野田4 | 1,177 | 30 | 551 | 1,758 | 7 | | 17 | | | 190 | 502 | 222 | 90 | 407 |
| 坂本山 | 5,209 | 578 | 1,948 | 7,735 | 2044 | | | 11,915 | | 25 | 167 | 197 | | 197 |
| 宮野田 | 1,391 | 82 | 653 | 2,126 | 41 | | | 5921 | | 12 | 12 | 12 | 12 | 12 |
| 十里塚1 | 2,042 | 340 | 1,665 | 4,047 | 68 | | 85 | 12,585 | | 27 | 219 | 219 | | 25 |
| 十里塚2 | 2,988 | 714 | 1,973 | 5,675 | 508 | 15 | 125 | 14,645 | | 322 | 422 | 391 | 178 | 385 |
| 十里塚3 | 2,040 | 664 | 1,563 | 4,567 | 312 | | 80 | 17,000 | | 175 | 126 | 175 | 72 | 206 |
| 野野田 新田1 | 4,699 | 3,174 | 1,233 | 9,206 | 400 | | 10 | 4,310 | | 81 | 194 | 81 | 26 | 218 |
| 野野田 新田2 | 4,579 | 2,649 | 1,186 | 8,414 | 409 | | 10 | 10,076 | | 177 | 90 | 40 | | 165 |
| 野野田 新田3 | 3,672 | 1,684 | 1,250 | 6,606 | 291 | 50 | 67 | 11,072 | | 50 | 256 | 60 | 11 | 321 |
| 黒森 | 2,413 | 359 | 674 | 3,446 | 165 | | 10 | 5,165 | | 52 | 52 | 52 | 75 | 52 |
| 黒森1 | 1,490 | 1,469 | 983 | 3,942 | 76 | | 50 | 3,748 | | 291 | 311 | 188 | 51 | 223 |
| 黒森2 | 6,237 | 2,046 | 2,735 | 11,018 | 328 | 40 | 198 | 25,915 | | 125 | 90 | 62 | | 151 |
| 黒森3 | 3,626 | 973 | 1,961 | 6,560 | 538 | | 20 | 9,286 | | 74 | 105 | 74 | | 74 |
| 黒森4 | 3,122 | 559 | 2,383 | 6,064 | 251 | | | 17,059 | | 195 | 54 | 178 | 10 | 301 |
| 黒森5 | 2,420 | 726 | 1,632 | 4,788 | 29 | | 20 | 15,127 | | 1109 | 582 | 1,584 | 200 | 923 |

第4表 経営耕地・施設園芸・水稲作請負わせ

袖 浦

| 集 落 名 | 経 営 耕 地 | | | | う ち 借 入 地 | | | 施 設 園 芸 | | 水 稲 作 の 請 負 わ せ | | | | |
|-------|-----------------|------------------|------------------|--------------------|--------------|--------------|------------------|--------------------|--------------|-----------------|-----------------|-----------------|-----------------|-----------------|
| | 田 | 樹園地 | 畑 | 計 | 田 | 樹園地 | 畑 | ハウス | ガラス室 | 育苗 | 耕起代かき | 田植 | 防除 | 稲刈り脱穀 |
| 八戸浜 | 40 ^a | 149 ^a | 825 ^a | 1,014 ^a | ^a | ^a | 117 ^a | 8,365 ^坪 | ^坪 | 39 ^a | 39 ^a | 29 ^a | 29 ^a | 29 ^a |
| 広口 | 5,567 | 2,506 | 1,592 | 9,665 | 272 | | | 15,094 | | 250 | 237 | 250 | 125 | 269 |
| | | | | | | | | | | | | | | |
| | | | | | | | | | | | | | | |
| | | | | | | | | | | | | | | |
| | | | | | | | | | | | | | | |
| | | | | | | | | | | | | | | |
| | | | | | | | | | | | | | | |
| | | | | | | | | | | | | | | |
| | | | | | | | | | | | | | | |
| | | | | | | | | | | | | | | |
| | | | | | | | | | | | | | | |
| | | | | | | | | | | | | | | |
| | | | | | | | | | | | | | | |
| 計 | 55,402 | 18,750 | 26,241 | 100,393 | 4,569 | 105 | 822 | 182,313 | | 3,672 | 4,558 | 4,473 | 1,099 | 5,020 |

| 集 落 名 | 経 営 耕 地 | | | | う ち 借 入 地 | | | 施 設 園 芸 | | 水 稲 作 の 請 負 わ せ | | | | |
|-------|--------------------|-----------------|--------------------|--------------------|-----------|-----|-------|---------|------|-----------------|-----------------|-----------------|--------------------|------------------|
| | 田 | 樹園地 | 畑 | 計 | 田 | 樹園地 | 畑 | ハウス | ガラス室 | 育苗 | 耕起代かき | 田植 | 防除 | 稲刈り脱穀 |
| 浜中1 | 1,711 ^a | 45 ^a | 2,752 ^a | 4,508 ^a | a | a | a | 148坪 | 坪 | 58 ^a | 84 ^a | 58 ^a | 1,515 ^a | 110 ^a |
| 浜中2 | 1,421 | 25 | 1,980 | 3,426 | | | 60 | 6860 | | 120 | 100 | 120 | 1,087 | 169 |
| 浜中3 | 2,489 | 125 | 3,923 | 6,537 | 85 | | 160 | 17,503 | | 125 | 86 | 392 | 153 | 629 |
| 浜中4 | 2,638 | 160 | 2,209 | 5,007 | | | 150 | 2,160 | | 996 | 704 | 960 | 770 | 996 |
| 浜中5 | 3,215 | 148 | 3,940 | 7,303 | 156 | | 833 | 22,370 | | 863 | 669 | 914 | 720 | 762 |
| 浜中6 | 3,911 | 195 | 4,327 | 8,433 | | | 240 | 24,440 | | 515 | 308 | 515 | 405 | 485 |
| 浜中7 | 2,060 | 5 | 2,419 | 4,484 | 69 | | | 10,630 | | 68 | 116 | 132 | 68 | 179 |
| | | | | | | | | | | | | | | |
| | | | | | | | | | | | | | | |
| | | | | | | | | | | | | | | |
| | | | | | | | | | | | | | | |
| | | | | | | | | | | | | | | |
| | | | | | | | | | | | | | | |
| | | | | | | | | | | | | | | |
| | | | | | | | | | | | | | | |
| 計 | 17,895 | 750 | 21,550 | 39,698 | 260 | | 1,443 | 98,858 | | 2,748 | 2,067 | 3,091 | 4,668 | 3,540 |

| 集 落 名 | 經 営 耕 地 | | | | う ち 借 入 地 | | | 施 設 園 芸 | | 水 稻 作 の 請 負 わ せ | | | | |
|-------|-------------------|------------------|------------------|-------------------|------------------|-----|----|---------|------|-------------------|-------------------|-------------------|------------------|------------------|
| | 田 | 樹園地 | 畑 | 計 | 田 | 樹園地 | 畑 | ハウス | ガラス室 | 育苗 | 耕起代かき | 田植 | 防除 | 稲刈り脱穀 |
| 龍野沢 | 5472 ^a | 455 ^a | 144 ^a | 6071 ^a | 109 ^a | a | a | 坪 | 坪 | 1129 ^a | 1092 ^a | 1122 ^a | 213 ^a | 887 ^a |
| 生石 | 6400 | 564 | 146 | 7140 | 024 | 05 | 0 | | | 500 | 511 | 465 | 389 | 407 |
| 矢道川 | 6223 | 149 | 219 | 6591 | 531 | | 4 | | | 276 | 505 | 258 | 167 | 002 |
| 大平 | 2604 | 52 | 884 | 3570 | 70 | | | | | 22 | 22 | 22 | | |
| 通徳 | - | 220 | 145 | 068 | | | | | | | | | | |
| 金生沢 | 7600 | 119 | 451 | 7570 | 405 | | 05 | 16 | | 771 | 908 | 979 | 451 | 509 |
| 寺内 | 4691 | 60 | 466 | 5217 | | | 6 | | | 556 | 550 | 470 | 99 | 755 |
| 北旗 | 4509 | 167 | 279 | 4955 | 40 | | | | | 87 | 87 | 87 | 87 | 87 |
| 坂口野 | 2665 | | 46 | 2711 | 10 | | | | | 291 | 046 | 046 | 90 | 046 |
| 岡 | 14401 | 8 | 110 | 14519 | 210 | | | | | 287 | 115 | 287 | 115 | 30 |
| 旗代 | 12082 | 0 | 129 | 12214 | 60 | | | | | 157 | 200 | 174 | 82 | 157 |
| | | | | | | | | | | | | | | |
| | | | | | | | | | | | | | | |
| | | | | | | | | | | | | | | |
| | | | | | | | | | | | | | | |
| | | | | | | | | | | | | | | |
| 計 | 66107 | 1797 | 3020 | 70924 | 1795 | 05 | 48 | 16 | | 4076 | 4549 | 4210 | 1640 | 2540 |

| 集 落 名 | 営 耕 地 | | | | う ち 借 入 地 | | | 施 設 園 芸 | | 水 稲 作 の 請 負 わ せ | | | | |
|-------|--------------------|-----|-----------------|-------------------|-----------------|-----|-----|---------|------|------------------|------------------|------------------|-------|------------------|
| | 田 | 樹園地 | 畑 | 計 | 田 | 樹園地 | 畑 | ハウス | ガラス室 | 育苗 | 耕起代かき | 田植 | 防除 | 稲刈り脱穀 |
| 大野新田 | 3,713 ^a | a | 55 ^a | 3768 ^a | 67 ^a | a | a | 坪 | 坪 | 118 ^a | 118 ^a | 265 ^a | a | 118 ^a |
| 寺原田上 | 8,325 | 3 | 96 | 8,424 | | | 16 | | | 162 | 229 | 162 | 79 | 162 |
| 寺原田下 | 9,265 | 2 | 124 | 9,391 | 102 | | | 6 | | 221 | 221 | 416 | 29 | 221 |
| 熊野田 | 5,266 | | 29 | 5,295 | 143 | | | | | 217 | 217 | 217 | 187 | 217 |
| 萩 島 | 6,725 | | 80 | 6,805 | | | | | | 155 | 155 | 19 | 19 | 19 |
| 本 爪 | 3,882 | | 74 | 3,956 | 21 | | | | | 368 | 208 | 368 | 11 | 568 |
| 萩新田 | 7,607 | 5 | 189 | 7,801 | | | 2 | | | 329 | 119 | 64 | 64 | 64 |
| 小 欽 | 9,204 | 43 | 437 | 9,684 | | | | 270 | | 225 | 378 | 228 | 190 | 378 |
| 萩 島 | 3,025 | | 67 | 3,092 | | | | | | 18 | 18 | 18 | 18 | 18 |
| 熊手島 | 7,637 | | 103 | 7,740 | | | | | | 232 | 232 | 232 | 232 | 404 |
| 大野新田 | 5,685 | 20 | 224 | 5,929 | | | | | | 443 | 315 | 372 | 128 | 71 |
| 上野保 | 3,184 | 4 | 65 | 3,253 | 163 | | | | | 433 | 433 | 433 | 340 | 412 |
| 下野保 | 5,157 | | 95 | 5,252 | 282 | | | | | 151 | 200 | 151 | 41 | 168 |
| 中野新田 | 5,262 | | 98 | 5,360 | | | | 66 | | 358 | 510 | 510 | 184 | 531 |
| 土 崎 | 6,251 | | 138 | 6,389 | 292 | | 100 | | | | 63 | 63 | | 63 |
| 大野新田 | 4,726 | | 415 | 5,141 | | | | | | 101 | 101 | 101 | 101 | 101 |
| 寺原新田 | 4,060 | | 55 | 4,115 | | | | | | 68 | 68 | 68 | 65 | 68 |
| 計 | 98,924 | 77 | 2,344 | 1,01345 | 1,070 | | 118 | 342 | | 3,699 | 2,585 | 3,787 | 1,658 | 3,583 |

| 集 落 名 | 経 営 耕 地 | | | | う ち 借 入 地 | | | 施 設 園 芸 | | 水 稲 作 の 請 負 わ せ | | | | |
|------------|-------------------|----------------|-----------------|-------------------|------------------|-----|---|-----------------|------|------------------|------------------|------------------|------------------|------------------|
| | 田 | 樹園地 | 畑 | 計 | 田 | 樹園地 | 畑 | ハウス | ガラス室 | 育苗 | 耕起代かき | 田植 | 防除 | 稲刈り脱穀 |
| 牧野根 | 8282 ^a | 0 ^a | 81 ^a | 8466 ^a | 638 ^a | | | 90 ^坪 | | 638 ^a | 615 ^a | 615 ^a | 479 ^a | 698 ^a |
| 中野根 | 8815 | | 19 | 8834 | 199 | | | 310 | | 386 | 479 | 324 | 64 | 343 |
| 上野野 | 1649 | | 67 | 1716 | | | | | | 69 | 69 | 381 | | |
| 津の根 第1区 | 2758 | | 37 | 2795 | | | | | | 253 | 452 | 371 | 228 | 253 |
| 津の根 第2区 | 4670 | 1 | 57 | 4728 | 279 | | | | | 179 | 265 | 179 | 84 | 179 |
| 津の根 第3区 | 4467 | | 34 | 4501 | 7 | | | | | 280 | 1005 | 1001 | 29 | 556 |
| 津の根 第4区 | 6839 | | 48 | 6887 | 478 | | | | | 73 | 73 | 73 | 73 | 73 |
| 津の根 第5区 | 4101 | 24 | 58 | 4183 | 246 | | | | | 201 | 266 | 231 | 231 | 231 |
| 新宮渡 | 9615 | 5 | 106 | 9726 | 351 | | | 730 | | 123 | 423 | 238 | 123 | 312 |
| 久保田 | 3540 | | 45 | 3585 | 143 | | | 5 | | | 108 | 108 | | 108 |
| 白根田 | 2462 | 36 | 29 | 2527 | 28 | | | | | 47 | 47 | 47 | | 47 |
| 古宮渡 | 1693 | | 16 | 1709 | | | | | | 150 | 150 | 150 | 150 | 150 |
| 円能寺 | 4660 | | 40 | 4600 | 159 | | | | | | 30 | | | |
| 布目 | 4365 | 2 | 67 | 4434 | 21 | | | | | 148 | 168 | 210 | 714 | 148 |
| | | | | | | | | | | | | | | |
| | | | | | | | | | | | | | | |
| | | | | | | | | | | | | | | |
| 計 | 62916 | 71 | 704 | 68691 | 2559 | | | 1135 | | 2647 | 4150 | 3928 | 1535 | 3198 |

第 4 表 経営耕地・施設園芸・水稲作請負わせ

上 田

| 集 落 名 | 経 営 耕 地 | | | | う ち 借 入 地 | | | 施 設 園 芸 | | 水 稲 作 の 請 負 わ せ | | | | |
|-------|-------------------|--------------|------------------|-------------------|------------------|--------------|--------------|---------|------|-----------------|-----------------|-----------------|-----------------|-----------------|
| | 田 | 樹園地 | 畑 | 計 | 田 | 樹園地 | 畑 | ハウス | ガラス室 | 育 苗 | 耕起代かき | 田 植 | 防 除 | 稲刈り脱穀 |
| 古 川 | 8791 ^a | ^a | 129 ^a | 8920 ^a | 180 ^a | ^a | ^a | 坪 | 坪 | 58 ^a | 58 ^a | 58 ^a | 58 ^a | 58 ^a |
| 上安田 | 4575 | 28 | 92 | 4695 | 75 | | | 2 | | 613 | 613 | 613 | 423 | 560 |
| 安田1 | 5254 | 120 | 161 | 5635 | | | | | | 558 | 558 | 558 | 100 | 558 |
| 安田2 | 3157 | | 65 | 3222 | 157 | | | | | | | | | |
| 安田3 | 3948 | 15 | 58 | 4021 | | | | | | 582 | 552 | 582 | 582 | 582 |
| 上 村 | 3401 | | 49 | 3480 | | | | | | 390 | 352 | 352 | 352 | 352 |
| 下 村 | 4215 | | 87 | 4302 | 50 | | | 1056 | | 200 | 200 | 200 | 68 | 200 |
| 森 田 | 6536 | 20 | 50 | 6606 | | | | | | 183 | 568 | 71 | 71 | 71 |
| 吉田1 | 4250 | | 76 | 4326 | | | | | | 106 | 156 | 139 | 139 | 139 |
| 吉田2 | 5018 | 7 | 108 | 5123 | | | | | | 237 | 427 | 287 | 106 | 272 |
| 吉田3田 | 10400 | 70 | 108 | 10578 | 250 | | | | | | 27 | | | 27 |
| | | | | | | | | | | | | | | |
| | | | | | | | | | | | | | | |
| | | | | | | | | | | | | | | |
| | | | | | | | | | | | | | | |
| | | | | | | | | | | | | | | |
| 計 | 59675 | 260 | 983 | 60918 | 723 | | | 1058 | | 2957 | 3661 | 2860 | 1899 | 2819 |

| 集 落 名 | 営 耕 地 | | | | う ち 借 入 地 | | | 施 設 園 芸 | | 水 稲 作 の 請 負 わ せ | | | | |
|-------|--------------------|-----------------|------------------|--------------------|------------------|-----------------|----|---------|------|------------------|------------------|------------------|------------------|--------------------|
| | 田 | 樹園地 | 畑 | 計 | 田 | 樹園地 | 畑 | ハウス | ガラス室 | 育 苗 | 耕起代かき | 田 植 | 防 除 | 稲刈り脱穀 |
| 本 橋 1 | 4,652 ^a | 22 ^a | 425 ^a | 5,099 ^a | 182 ^a | 24 ^a | | 坪 | 坪 | 685 ^a | 771 ^a | 685 ^a | 229 ^a | 1,001 ^a |
| 本 橋 2 | 2,524 | | 637 | 4,161 | 30 | 90 | | | | 110 | 110 | 110 | 56 | 183 |
| 本 橋 3 | 4,114 | 15 | 268 | 4,497 | | | | | | 534 | 469 | 534 | 301 | 425 |
| 本 橋 4 | 2,904 | 10 | 510 | 4,424 | 41 | 55 | 15 | | | 497 | 554 | 494 | 193 | 477 |
| 本 橋 5 | 4,514 | 20 | 405 | 4,939 | | | | | | 267 | 493 | 267 | 85 | 347 |
| 登 川 | 5,245 | 3,100 | 286 | 8,721 | 42 | | | | | 102 | 302 | 302 | 102 | 1,185 |
| 下 登 川 | 2,288 | 191 | 169 | 3,748 | | | 8 | | | 201 | 298 | 323 | 68 | 160 |
| 三ツ橋 | 1,090 | 42 | 62 | 1,194 | 20 | 15 | | | | 100 | 158 | 100 | 58 | 158 |
| 中 登 川 | 2,035 | 73 | 119 | 2,527 | | | | | | 272 | 424 | 218 | 42 | 370 |
| 上 登 川 | 2,309 | 1 | 66 | 2,376 | 45 | 3 | | | | 295 | 286 | 201 | 25 | 201 |
| 上 橋 輪 | 2,448 | 1 | 56 | 2,505 | | | | | | 216 | 184 | 216 | 121 | 144 |
| 下 橋 輪 | 4,911 | 15 | 90 | 5,016 | 148 | | | | | 225 | 225 | 225 | 225 | 225 |
| 登 原 | 4,020 | | 393 | 4,423 | | | 99 | | | 570 | 570 | 742 | 507 | 854 |
| 鹿 田 | 2,980 | 55 | 158 | 7,193 | 64 | | | | | 843 | 903 | 843 | 843 | 828 |
| 高 田 | 4,553 | | 483 | 5,036 | | | | | | 60 | 60 | 60 | 60 | 60 |
| 造 橋 | 3,723 | | 88 | 3,821 | 255 | | | | | 363 | 363 | 363 | 316 | 363 |
| 北 吉 田 | 2,627 | | 55 | 2,692 | | | | | | | 105 | 203 | | 75 |
| 中 吉 田 | 4,977 | 12 | 169 | 5,158 | 60 | | | | | 223 | 19 | 53 | 53 | 232 |

| 集 落 名 | 経 営 耕 地 | | | | う ち 借 入 地 | | | 施 設 園 芸 | | 水 稲 作 の 請 負 わ せ | | | | |
|-------|--------------------|--------------|------------------|--------------------|------------------|--------------|--------------|---------|------|------------------|------------------|------------------|-----------------|------------------|
| | 田 | 樹園地 | 畑 | 計 | 田 | 樹園地 | 畑 | ハウス | ガラス室 | 育苗 | 耕起代かき | 田植 | 防除 | 稲刈り脱穀 |
| 取 屋 | 5,166 ^a | ^a | 127 ^a | 5,293 ^a | 263 ^a | ^a | ^a | 坪 | 坪 | 249 ^a | 459 ^a | 459 ^a | 57 ^a | 232 ^a |
| | | | | | | | | | | | | | | |
| | | | | | | | | | | | | | | |
| | | | | | | | | | | | | | | |
| | | | | | | | | | | | | | | |
| | | | | | | | | | | | | | | |
| | | | | | | | | | | | | | | |
| | | | | | | | | | | | | | | |
| | | | | | | | | | | | | | | |
| | | | | | | | | | | | | | | |
| | | | | | | | | | | | | | | |
| | | | | | | | | | | | | | | |
| | | | | | | | | | | | | | | |
| | | | | | | | | | | | | | | |
| | | | | | | | | | | | | | | |
| 計 | 75,640 | 3,557 | 4,666 | 83,863 | 1,150 | | 296 | 15 | | 5,872 | 6,253 | 6,398 | 3,841 | 7,350 |

| 集 落 名 | 経 営 耕 地 | | | | う ち 借 入 地 | | | 施 設 園 芸 | | 水 稲 作 の 請 負 わ せ | | | | |
|-------------|-------------------|------------------|-------------------|-------------------|-----------------|-----|-----------------|------------------|------|-----------------|------------------|------------------|------------------|------------------|
| | 田 | 樹園地 | 畑 | 計 | 田 | 樹園地 | 畑 | ハウス | ガラス室 | 育 苗 | 耕起代かき | 田 植 | 防 除 | 稲刈り脱穀 |
| 六ツ新田 | 6759 ^a | 170 ^a | 2387 ^a | 9316 ^a | 80 ^a | | 80 ^a | 513 ^坪 | | | 302 ^a | 302 ^a | 302 ^a | 302 ^a |
| 西谷地 | 1,324 | | 514 | 1,838 | | | | | | 514 | 514 | 514 | 326 | 571 |
| 宮内1 | 1,801 | | 157 | 1,958 | | | | | | 265 | 211 | 144 | 90 | 265 |
| 宮内2 | 1,764 | 10 | 178 | 1,952 | | | 20 | | | 53 | 41 | 53 | 41 | 53 |
| 宮内3 | 1,541 | | 123 | 1,664 | 78 | | | | | 174 | 174 | 174 | 34 | 174 |
| 宮内4 | 3,460 | | 279 | 3,739 | | | | | | 77 | 157 | 157 | 50 | 157 |
| 千代田 千南代田 | 3,890 | | 659 | 4,549 | 610 | | | | | 354 | 241 | 567 | 152 | 567 |
| 千代田 千北代田 | 4,700 | | 200 | 4,900 | 170 | | | | | 368 | 372 | 252 | | 644 |
| 今 泉 | 3,689 | | 167 | 3,856 | | | | | | 188 | 86 | 86 | 85 | 86 |
| 金 山 | 1,666 | | 95 | 1,761 | | | | | | 84 | 84 | 84 | 51 | 84 |
| 久保田 | 440 | | 32 | 472 | | | | | | | | | | |
| 宮下り | 1,100 | | 40 | 1,140 | | | | | | 29 | 29 | 29 | 29 | 29 |
| 穂之口 | 2,365 | | 113 | 2,478 | 10 | | | | | 91 | 94 | 94 | 31 | 176 |
| 前 門 | 2,231 | | 76 | 2,307 | | | | | | 189 | 49 | 189 | 49 | 49 |
| 稲 島 | 6,105 | | 195 | 6,300 | 109 | | 2 | | | 618 | 455 | 618 | 257 | 585 |
| 真 休 | 2,653 | | 175 | 2,828 | 10 | | 30 | 30 | | 118 | 118 | 147 | 118 | 147 |
| 計 | 46,388 | 183 | 5,090 | 50,661 | 1,067 | | 105 | 543 | | 3,364 | 2,827 | 3,410 | 1,565 | 3,838 |

| 集 落 名 | 営 耕 地 | | | | う ち 借 入 地 | | | 施 設 園 芸 | | 水 稲 作 の 請 負 わ せ | | | | |
|----------|-------------------|-----|------------------|-------------------|-----------------|-----|-----------------|---------|------|------------------|------------------|------------------|------------------|------------------|
| | 田 | 樹園地 | 畑 | 計 | 田 | 樹園地 | 畑 | ハウス | ガラス室 | 育苗 | 耕起代かき | 田植 | 防除 | 稲刈り脱穀 |
| 宮海1 | 1407 ^a | a | 985 ^a | 2422 ^a | 56 ^a | a | 24 ^a | 坪 | 坪 | 218 ^a | 393 ^a | 273 ^a | 101 ^a | 576 ^a |
| 宮海2 | 762 | | 411 | 1173 | | | 06 | | | 180 | 227 | 124 | 26 | 109 |
| 門 田 | 2943 | 151 | 481 | 4575 | 65 | | 20 | 66 | | 631 | 369 | 388 | 08 | 088 |
| 尻 尾 | 1046 | 3 | 1449 | 1498 | | | 03 | 8 | | 685 | 99 | 663 | 51 | 560 |
| 上市神 | 4996 | | 1874 | 6870 | | | 208 | 40 | | 1105 | 722 | 972 | 88 | 813 |
| 下市神 1 | 4632 | 84 | 805 | 5521 | 249 | | 52 | | | 705 | 705 | 816 | 141 | 947 |
| 下市神 2 | 2995 | 15 | 683 | 2693 | 144 | | 23 | | | 482 | 500 | 500 | 140 | 500 |
| 北 畑 | 1265 | 85 | 081 | 1731 | 100 | | | | | 189 | 186 | 166 | 116 | 186 |
| 藤塚1 | 5271 | 68 | 1172 | 6511 | 60 | | | 1620 | | 026 | 026 | 026 | 228 | 026 |
| 藤塚2 | 6528 | 10 | 1154 | 7692 | 111 | | 3 | 2449 | | 521 | 003 | 556 | 303 | 004 |
| 藤塚3 | 1893 | 10 | 466 | 2369 | 28 | | | 000 | | 507 | 673 | 603 | 446 | 603 |
| 東 野 | 6401 | | 541 | 6942 | 148 | | 29 | 551 | | | | | | |
| 下藤塚 | 2616 | 50 | 278 | 3044 | 141 | | 39 | | | 238 | 279 | 238 | 66 | 238 |
| 田 村 | 4350 | 20 | 888 | 5258 | | | | 115 | | 202 | 160 | 322 | 89 | 445 |
| | | | | | | | | | | | | | | |
| | | | | | | | | | | | | | | |
| 計 | 48135 | 496 | 10668 | 59299 | 1102 | | 497 | 5152 | | 6129 | 4972 | 5977 | 1833 | 6054 |

第 4 表 経営耕地・施設園芸・水稲作請負わせ

飛鳥

| 集 落 名 | 経 営 耕 地 | | | | う ち 借 入 地 | | | 施 設 園 芸 | | 水 稲 作 の 請 負 わ せ | | | | |
|-------|---------|-----|--------------------|--------------------|-----------|-----|----|---------|------|-----------------|-------|-----|-----|-------|
| | 田 | 樹園地 | 畑 | 計 | 田 | 樹園地 | 畑 | ハウス | ガラス室 | 育 苗 | 耕起代かき | 田 植 | 防 除 | 稲刈り脱穀 |
| 藤 部 | a | a | 1.106 ^a | 1.106 ^a | a | a | a | 坪 | 坪 | a | a | a | a | a |
| 中 村 | | | 863 | 863 | | | 02 | | | | | | | |
| 法 木 | | | 1.077 | 1.077 | | | | | | | | | | |
| | | | | | | | | | | | | | | |
| | | | | | | | | | | | | | | |
| | | | | | | | | | | | | | | |
| | | | | | | | | | | | | | | |
| | | | | | | | | | | | | | | |
| | | | | | | | | | | | | | | |
| | | | | | | | | | | | | | | |
| | | | | | | | | | | | | | | |
| | | | | | | | | | | | | | | |
| | | | | | | | | | | | | | | |
| | | | | | | | | | | | | | | |
| | | | | | | | | | | | | | | |
| 計 | | | 3.046 | 3.046 | | | 02 | | | | | | | |

第5表 家畜飼養・農産物販売額

| 集落名 | 畜 | | | | | | | | 農産物販売金額別農家数 | | | | | | | | | | | | | | |
|------|-----|-----|-----|-------|------|-----|--------|-------|-------------|--------|--------|---------|----------|-----------|-----------|-----------|-----------|-----------|------------|----------|-----|----|--|
| | 乳用牛 | | 肉用牛 | | | 豚 | | 採卵鶏 | | 販売額 | 10万円未満 | 10～50万円 | 50～100万円 | 100～150万円 | 150～200万円 | 200～300万円 | 300～500万円 | 500～700万円 | 700～1000万円 | 1000万円以上 | | | |
| | 農家数 | 頭数 | 農家数 | 頭数 | | 農家数 | 頭数 | | 農家数 | | | | | | | | | | | | 羽数 | | |
| | | | | 総数 | うち子取 | | 総数 | うち子取 | | | | | | | | | | | | | | | |
| 酒田南部 | 2 | 16 | | | | | | 2 | 120 | 9 | 11 | 28 | 30 | 26 | 20 | 05 | 08 | 52 | 00 | 5 | | | |
| 酒田北部 | 1 | 0 | | | | 0 | 120 | 0 | 1 | 2,500 | 17 | 20 | 04 | 21 | 12 | 7 | 14 | 21 | 18 | 7 | 2 | | |
| 酒田計 | 3 | 22 | | | | 3 | 120 | 0 | 3 | 0,620 | 26 | 31 | 62 | 54 | 38 | 27 | 49 | 89 | 70 | 40 | 7 | | |
| 新堀 | 05 | 125 | 0 | 11 | 5 | 2 | 90 | 13 | 4 | 100 | 8 | 5 | 42 | 26 | 26 | 25 | 40 | 80 | 70 | 05 | 8 | | |
| 廣野 | 5 | 66 | 4 | 10 | | 7 | 290 | 44 | 16 | 122 | 7 | 2 | 17 | 14 | 19 | 15 | 24 | 55 | 49 | 42 | 16 | 1 | |
| 袖浦 | | | 1 | 15 | | 0 | 10 | 0 | | | 22 | 48 | 104 | 63 | 46 | 37 | 48 | 101 | 83 | 87 | 19 | | |
| 浜中 | 7 | 61 | 1 | 4 | | 1 | 178 | 8 | 1 | 6 | 13 | 21 | 39 | 21 | 6 | 15 | 16 | 40 | 47 | 53 | 25 | 2 | |
| 袖浦計 | 7 | 61 | 2 | 19 | | 4 | 191 | 11 | 1 | 6 | 25 | 69 | 143 | 74 | 52 | 52 | 64 | 141 | 120 | 140 | 44 | 2 | |
| 東平田 | 0 | 12 | 40 | 432 | 47 | 9 | 1,543 | 169 | 5 | 33 | 25 | 9 | 47 | 48 | 44 | 28 | 42 | 70 | 61 | 20 | 6 | 6 | |
| 中平田 | 10 | 71 | 24 | 438 | 17 | 17 | 1,631 | 211 | 0 | 27 | 7 | | 02 | 24 | 19 | 20 | 31 | 84 | 114 | 70 | 9 | 4 | |
| 北平田 | 1 | 8 | 24 | 419 | 23 | 17 | 1,601 | 172 | 5 | 56 | 3 | 7 | 15 | 22 | 21 | 20 | 04 | 57 | 75 | 06 | 7 | 2 | |
| 上田 | 2 | 8 | 3 | 19 | | 20 | 1,052 | 151 | | | 11 | 0 | 31 | 28 | 25 | 13 | 06 | 64 | 44 | 37 | 0 | 2 | |
| 本楯 | | | 18 | 285 | 22 | 08 | 7,229 | 780 | 0 | 37 | 4 | 0 | 37 | 04 | 19 | 22 | 46 | 88 | 97 | 29 | 11 | 14 | |
| 南遊佐 | | | 2 | 5 | 0 | 11 | 392 | 54 | 4 | 35 | 4 | 1 | 31 | 15 | 18 | 14 | 18 | 47 | 41 | 37 | 6 | 1 | |
| 西荒瀬 | | | 5 | 92 | 57 | 11 | 282 | 39 | 11 | 4,140 | 13 | 12 | 47 | 47 | 38 | 18 | 29 | 44 | 59 | 09 | 5 | 3 | |
| 飛島 | | | | | | | | | | | 71 | 31 | 37 | | | | | | | | | | |
| 合計 | 66 | 373 | 125 | 1,740 | 174 | 139 | 14,747 | 1,668 | 56 | 45,689 | 244 | 173 | 541 | 386 | 319 | 254 | 416 | 812 | 803 | 638 | 122 | 35 | |

第5表 家畜飼養・農産物販売額

酒田 市部

| 集 落 名 | 家 畜 | | | | | | | | 農 産 物 販 売 金 額 別 農 家 数 | | | | | | | | | | | | | | |
|-------|-------|-----|-------|-----|------|-------|-----|-------|-----------------------|-----|-----------|-----------|----------|-----------|-----------|-----------|-----------|-----------|-----------|------------|------------|--------------|-----|
| | 乳 用 牛 | | 肉 用 牛 | | | 豚 | | 採 卵 鶏 | | 販 売 | 10万 円未 | 10万 円満 | 50万 円 | 100万 円 | 150万 円 | 200万 円 | 300万 円 | 500万 円 | 700万 円 | 1000万 円 | 1500万 円 | 1500万 円以上 | |
| | 農 家 数 | 頭 数 | 農 家 数 | 頭 数 | | 農 家 数 | 頭 数 | | 農 家 数 | | | | | | | | | | | | | | 羽 数 |
| | | | | 総 数 | うち子取 | | 総 数 | うち子取 | | | | | | | | | | | | | | | |
| 戸 | 頭 | 戸 | 頭 | 頭 | 戸 | 頭 | 頭 | 戸 | 羽 | 戸 | 戸 | 戸 | 戸 | 戸 | 戸 | 戸 | 戸 | 戸 | 戸 | 戸 | 戸 | 戸 | |
| 赤川ケ時部 | 1 | 9 | | | | | | | | 2 | 1 | 3 | 4 | 1 | 2 | 5 | 8 | 3 | 10 | 1 | | | |
| 赤川ケ時部 | | | | | | | | | | 1 | 1 | 2 | 5 | 4 | 2 | 5 | 9 | 2 | 8 | 2 | | | |
| 赤川ケ時部 | | | | | | | | | | | 1 | 6 | 2 | | | 1 | 1 | 2 | 2 | | | | |
| 大町 | | | | | | | | | | 2 | 1 | 6 | 9 | 6 | 4 | 2 | 9 | 3 | 6 | 1 | | | |
| 四ノ栗野 | | | | | | | | | | 1 | | 2 | 2 | 2 | 2 | 2 | 6 | 7 | | | | | |
| 大宮 | 1 | 2 | | | | | | | 1 | 110 | 2 | 3 | 4 | 9 | 9 | 6 | 10 | 21 | 14 | 1 | | | |
| 遊指部 | | | | | | | | | 1 | 10 | 1 | 4 | 5 | | 3 | 2 | 10 | 14 | 20 | 6 | 1 | | |
| 浜田 | | | | | | | | | | | | | 2 | 1 | 2 | | | | | | | | |
| | | | | | | | | | | | | | | | | | | | | | | | |
| | | | | | | | | | | | | | | | | | | | | | | | |
| | | | | | | | | | | | | | | | | | | | | | | | |
| | | | | | | | | | | | | | | | | | | | | | | | |
| | | | | | | | | | | | | | | | | | | | | | | | |
| | | | | | | | | | | | | | | | | | | | | | | | |
| | | | | | | | | | | | | | | | | | | | | | | | |
| | | | | | | | | | | | | | | | | | | | | | | | |
| 計 | 2 | 16 | | | | | | | 2 | 120 | 9 | 11 | 28 | 22 | 26 | 20 | 25 | 68 | 62 | 22 | 5 | | |

第5表 家畜飼養・農産物販売額

酒田(北)

| 集 落 名 | 家 畜 | | | | | | | | 農 産 物 販 売 金 額 別 農 家 数 | | | | | | | | | | | | | | |
|----------|-------|-----|-------|-----|------|-----|-----|-------|-----------------------|-------|-----------|-----------|----------|-----------|-----------|-----------|-----------|-----------|-----------|------------|------------|--------------|-----|
| | 乳 用 牛 | | 肉 用 牛 | | | 豚 | | 採 卵 鶏 | | 販 売 額 | 10万 円未 | 10万 円満 | 50万 円 | 100万 円 | 150万 円 | 200万 円 | 300万 円 | 500万 円 | 700万 円 | 1000万 円 | 1500万 円 | 1500万 円以上 | |
| | 農家数 | 頭 数 | 農家数 | 頭 数 | | 農家数 | 頭 数 | | 農家数 | | | | | | | | | | | | | | 羽 数 |
| | | | | 総 数 | うち子取 | | 総 数 | うち子取 | | | | | | | | | | | | | | | |
| 戸 | 頭 | 戸 | 頭 | 頭 | 戸 | 頭 | 頭 | 戸 | 羽 | 戸 | 戸 | 戸 | 戸 | 戸 | 戸 | 戸 | 戸 | 戸 | 戸 | 戸 | 戸 | 戸 | |
| 三好茶屋 | | | | | | | | | | 2 | | 4 | 2 | | 1 | 2 | 0 | 1 | 1 | | | | |
| 元 泉 | | | | | | | | | | 2 | 1 | 0 | 1 | 6 | 2 | | 4 | 7 | 2 | 1 | | | |
| 西野南 | | | | | | | | 1 | 2,500 | | | 1 | 0 | | 1 | 5 | 4 | 1 | 2 | 1 | | | |
| 西野北 | | | | | | | | | | | | 2 | 0 | 1 | | 0 | 0 | 6 | 1 | | | | |
| 高 砂 | | | | | | 1 | 20 | | | 1 | 0 | 5 | 2 | | | | | | | | | | |
| 古 磯 | | | | | | | | | | 2 | 15 | 5 | 2 | | | | | | | | | | |
| 谷地口 | | | | | | | | | | | | 1 | | 1 | | 1 | 2 | 1 | | | | | |
| 光ヶ丘1 | | | | | | | | | | | | 1 | 0 | 2 | | | 2 | | | | | | |
| 光ヶ丘2 | | | | | | | | | | | | 0 | | 1 | | | | | 1 | | | | |
| 光ヶ丘北 | | | | | | 1 | 100 | | | | | 6 | 5 | 0 | 0 | 0 | 0 | 2 | | | | | |
| 市街地 南 | | | | | | 1 | 0 | 0 | | | | 1 | | | | | | | | | | | |
| 市街地 北 | 1 | 6 | | | | | | | | | | | 1 | | | | | | | | | | |
| | | | | | | | | | | | | | | | | | | | | | | | |
| | | | | | | | | | | | | | | | | | | | | | | | |
| | | | | | | | | | | | | | | | | | | | | | | | |
| | | | | | | | | | | | | | | | | | | | | | | | |
| 計 | 1 | 6 | | | | 0 | 120 | 0 | 1 | 2,500 | 17 | 20 | 24 | 21 | 12 | 7 | 14 | 21 | 18 | 7 | 2 | | |

第5表 家畜飼養・農産物販売額

新 堀

| 集 落 名 | 家 畜 | | | | | | | | | | 農 産 物 販 売 金 額 別 農 家 数 | | | | | | | | | | | | |
|-------|-------|-----|-------|-----|------|-----|-----|-------|-----|-----|-----------------------|----------|-----------------|------------------|-------------------|-------------------|-------------------|-------------------|-------------------|--------------------|---------------------|--------------|-----|
| | 乳 用 牛 | | 肉 用 牛 | | | 豚 | | 採 卵 鶏 | | 販 売 | 未 済 | 10万 円 | 10～ 50万 円 | 50～ 100万 円 | 100～ 150万 円 | 150～ 200万 円 | 200～ 300万 円 | 300～ 500万 円 | 500～ 700万 円 | 700～ 1000万 円 | 1000～ 1500万 円 | 1500万 円以上 | |
| | 農家数 | 頭 数 | 農家数 | 頭 数 | | 農家数 | 頭 数 | | 農家数 | | | | | | | | | | | | | | 羽 数 |
| | | | | 総 数 | うち子取 | | 総 数 | うち子取 | | | | | | | | | | | | | | | |
| 戸 | 頭 | 戸 | 頭 | 頭 | 戸 | 頭 | 頭 | 戸 | 羽 | 戸 | 戸 | 戸 | 戸 | 戸 | 戸 | 戸 | 戸 | 戸 | 戸 | 戸 | 戸 | 戸 | |
| 丸 沼 | 6 | 19 | 1 | 5 | | | | | | | 1 | 6 | 2 | 5 | 2 | 5 | 8 | 12 | 10 | 1 | | | |
| 木 川 | 2 | 7 | | | | | | 2 | 31 | 1 | | 7 | 4 | 2 | 2 | | 9 | 4 | 3 | 1 | | | |
| 門 田 | 4 | 16 | 1 | 5 | 5 | | | | | | | 1 | 2 | 5 | 3 | 6 | 14 | 18 | 9 | | | | |
| 岡 | 7 | 7 | | | | | | | | | 1 | 3 | 3 | 2 | 3 | 10 | 9 | 3 | 1 | | | | |
| 板 戸 | 1 | 4 | | | | | | | | | 1 | | 4 | | 1 | 1 | 10 | 16 | 7 | | | | |
| 新 堀 南 | 1 | 9 | 1 | 1 | | | | | | 2 | 1 | 7 | 3 | 5 | 6 | 5 | 8 | 7 | 2 | | | | |
| 新 堀 北 | 2 | 5 | | | | 2 | 93 | 13 | 1 | 15 | 3 | 8 | 2 | 3 | 3 | 4 | 7 | 7 | 2 | 4 | | | |
| 苅 野 日 | 12 | 58 | | | | | | 1 | 7 | 2 | 1 | 10 | 6 | 3 | 5 | 12 | 18 | 11 | 7 | 2 | | | |
| 計 | 25 | 125 | 3 | 11 | 5 | 2 | 93 | 13 | 4 | 53 | 8 | 5 | 42 | 26 | 26 | 25 | 43 | 83 | 73 | 35 | 8 | | |

第5表 家畜飼養・農産物販売額

廣 野

| 集 落 名 | 家 畜 | | | | | | | | 農 産 物 販 売 金 額 別 農 家 数 | | | | | | | | | | | | |
|------------|-------|-----|-------|-----|-----|-----|-------|-----|-----------------------|----------------|----------------|-----------------|------------------|------------------|------------------|------------------|------------------|-------------------|--------------------|-----------------|-----|
| | 乳 用 牛 | | 肉 用 牛 | | 豚 | | 採 卵 鶏 | | 販 売 | 10万 円未 満 | 10 ~50 万 | 50 ~100 万 | 100 ~150 万 | 150 ~200 万 | 200 ~300 万 | 300 ~500 万 | 500 ~700 万 | 700 ~1000 万 | 1000 ~1500 万 | 1500 万 以上 | |
| | 農家数 | 頭 数 | 農家数 | 頭 数 | 農家数 | 頭 数 | 農家数 | 羽 数 | | | | | | | | | | | | | |
| | | | | | | | | | | | | | | | | | | | | | 総 数 |
| 奥井新田 | 戸 | 頭 | 戸 | 頭 | 戸 | 頭 | 戸 | 羽 | 戸 | 戸 | 戸 | 戸 | 戸 | 戸 | 戸 | 戸 | 戸 | 戸 | 戸 | 戸 | 戸 |
| 下中村 | | | | | 2 | 42 | 7 | | | | 1 | | 2 | | 1 | 3 | 2 | 8 | 3 | 1 | |
| 上中村 末 広 | 1 | 22 | | | | | | 2 | 15 | | 2 | 2 | 2 | 4 | 1 | 8 | 4 | 4 | 2 | | |
| 十五軒 | | | | | | | | | | | | 1 | | 2 | 1 | 4 | 1 | 6 | | | |
| 下 冠 | 1 | 4 | 1 | 6 | 1 | 100 | 10 | 1 | 10 | 5 | 1 | 4 | 2 | 1 | 1 | 4 | 6 | 6 | 6 | 2 | |
| 中 冠 | 2 | 62 | | | | | | | | 1 | 6 | 2 | 1 | 1 | 1 | 6 | 1 | 6 | 1 | | |
| 上 冠 | | | | | 1 | 87 | 4 | 1 | 10 | 1 | 2 | 2 | 6 | | 2 | 6 | 4 | 5 | 2 | | |
| 三木切 | 1 | 8 | | | 1 | 9 | 1 | 5 | 65 | | 2 | | 1 | | 1 | 4 | 9 | 3 | 1 | | |
| 興 庄 | | | | | | | | 1 | 8 | | | 1 | 1 | | | 2 | 1 | | | | |
| 大 田 | | | 1 | 1 | 2 | 22 | 22 | 1 | 10 | 1 | 2 | 1 | 2 | 2 | 4 | 6 | 8 | 1 | 1 | | |
| 福岡東 | | | 1 | 1 | | | | 4 | 24 | | | 6 | | 2 | 1 | 11 | 6 | 6 | 1 | | |
| 福岡西 | | | 1 | 5 | | | | 1 | 10 | | 1 | | 1 | 2 | 6 | 5 | 5 | 2 | 2 | | |
| | | | | | | | | | | | | | | | | | | | | | |
| | | | | | | | | | | | | | | | | | | | | | |
| | | | | | | | | | | | | | | | | | | | | | |
| | | | | | | | | | | | | | | | | | | | | | |
| 計 | 5 | 66 | 4 | 10 | 7 | 290 | 44 | 16 | 182 | 7 | 2 | 12 | 14 | 19 | 15 | 24 | 55 | 49 | 42 | 16 | 1 |

第5表 家畜飼養・農産物販売額

袖 浦

| 集 落 名 | 家 畜 | | | | | | | | 農 産 物 販 売 金 額 別 農 家 数 | | | | | | | | | | | | | | |
|--------|-------|-----|-------|-----|------|-------|-----|-------|-----------------------|-----|-----|-------|------------|-------------|--------------|--------------|--------------|--------------|--------------|---------------|----------------|------------|-----|
| | 乳 用 牛 | | 肉 用 牛 | | | 豚 | | 採 卵 鶏 | | 販 売 | 未 満 | 10万 円 | 10 ~ 50万 円 | 50 ~ 100万 円 | 100 ~ 150万 円 | 150 ~ 200万 円 | 200 ~ 300万 円 | 300 ~ 500万 円 | 500 ~ 700万 円 | 700 ~ 1000万 円 | 1000 ~ 1500万 円 | 1500万 円 以上 | |
| | 農 家 数 | 頭 数 | 農 家 数 | 頭 数 | | 農 家 数 | 頭 数 | | 農 家 数 | | | | | | | | | | | | | | 羽 数 |
| | | | | 総 数 | うち子取 | | 総 数 | うち子取 | | | | | | | | | | | | | | | |
| 戸 | 頭 | 戸 | 頭 | 頭 | 戸 | 頭 | 頭 | 戸 | 羽 | 戸 | 戸 | 戸 | 戸 | 戸 | 戸 | 戸 | 戸 | 戸 | 戸 | 戸 | 戸 | 戸 | |
| 宮野1 | | | | | | | | | | 8 | 4 | 2 | 3 | | 1 | 1 | | | | | | | |
| 宮野2 | | | | | | | | | | 1 | 9 | 11 | 6 | 2 | 1 | | 1 | | | | | | |
| 宮野3 | | | | | | | | | | 2 | 2 | 10 | 4 | 2 | 2 | | 1 | | | | | | |
| 宮野4 | | | | | | | | | | 5 | 6 | 18 | 10 | 3 | | | | | | | | | |
| 飯森山 | | | | | | | | | | | | | 1 | 1 | 2 | 2 | 4 | 7 | 5 | 4 | | | |
| 東山 | | | | | | | | | | 1 | | | | | | 1 | 2 | 1 | 4 | | | | |
| 十里1 | | | | | | | | | | | | 6 | 2 | 2 | 2 | 5 | 8 | 5 | 1 | | | | |
| 十里2 | | | | | | | | | | | 1 | 2 | 3 | 5 | 2 | 2 | 5 | 6 | 5 | | | | |
| 十里3 | | | | | | | | | | | | 4 | 2 | 2 | 2 | 10 | 9 | 6 | 1 | | | | |
| 坂野 新田1 | | | | | | | | | | | | 4 | 1 | 4 | | 1 | 11 | 12 | 2 | 2 | | | |
| 坂野 新田2 | | | | | | | | | | | | | 1 | 2 | 5 | 9 | 5 | 8 | | | | | |
| 坂野 新田3 | | | | | | | | | | 1 | | 2 | 1 | 2 | 2 | 5 | 8 | 5 | 4 | 2 | | | |
| 北黒森 | | | | | | | | | | | 2 | 6 | 1 | 1 | | | 7 | 6 | 1 | | | | |
| 黒森1 | | | | | | | | | | 1 | 11 | 7 | 4 | 2 | 4 | 5 | 2 | 1 | 2 | | | | |
| 黒森2 | | | | | | 2 | 1 | 2 | | | | 4 | 1 | 2 | 2 | | 5 | 9 | 15 | 6 | | | |
| 黒森3 | | | | | | | | | | 2 | 1 | 6 | 2 | 2 | 6 | 4 | 7 | 1 | 7 | 1 | | | |
| 黒森4 | | | | | | | | | | 1 | 3 | 4 | 2 | 2 | | 1 | 7 | 9 | 6 | 1 | | | |
| 黒森5 | | | | | | | | | | | 6 | 5 | 4 | 5 | 1 | 1 | 6 | | 10 | | | | |

第5表 家畜飼養・農産物販売額

袖 浦

| 集 落 名 | 家 畜 | | | | | | | | 農 産 物 販 売 金 額 別 農 家 数 | | | | | | | | | | | | | | |
|-------|-------|-----|-------|-----|------|-------|-----|-------|-----------------------|-------|-----|----------|-----------|------------|------------|------------|------------|------------|-------------|---------------|---------------|----------|-----|
| | 乳 用 牛 | | 肉 用 牛 | | | 豚 | | 採 卵 鶏 | | 販 売 額 | 10万 | 10 ~ 50万 | 50 ~ 100万 | 100 ~ 150万 | 150 ~ 200万 | 200 ~ 300万 | 300 ~ 500万 | 500 ~ 700万 | 700 ~ 1000万 | 1000万 ~ 1500万 | 1500万 ~ 1500万 | 1500万 以上 | |
| | 農 家 数 | 頭 数 | 農 家 数 | 頭 数 | | 農 家 数 | 頭 数 | | 農 家 数 | | | | | | | | | | | | | | 羽 数 |
| | | | | 総 数 | うち子取 | | 総 数 | うち子取 | | | | | | | | | | | | | | | |
| 八 石 浜 | 戸 | 頭 | 戸 | 頭 | 頭 | 戸 | 頭 | 頭 | 戸 | 羽 | 戸 | 戸 | 戸 | 戸 | 戸 | 戸 | 戸 | 戸 | 戸 | 戸 | 戸 | 戸 | 戸 |
| 瓜 田 | | | 1 | 15 | | | | | | | 1 | 4 | 1 | 1 | 2 | 4 | 8 | 5 | 10 | 2 | | | |
| | | | | | | | | | | | | | | | | | | | | | | | |
| | | | | | | | | | | | | | | | | | | | | | | | |
| | | | | | | | | | | | | | | | | | | | | | | | |
| | | | | | | | | | | | | | | | | | | | | | | | |
| | | | | | | | | | | | | | | | | | | | | | | | |
| | | | | | | | | | | | | | | | | | | | | | | | |
| | | | | | | | | | | | | | | | | | | | | | | | |
| | | | | | | | | | | | | | | | | | | | | | | | |
| | | | | | | | | | | | | | | | | | | | | | | | |
| | | | | | | | | | | | | | | | | | | | | | | | |
| | | | | | | | | | | | | | | | | | | | | | | | |
| | | | | | | | | | | | | | | | | | | | | | | | |
| | | | | | | | | | | | | | | | | | | | | | | | |
| 計 | | | 1 | 15 | | 3 | 13 | 3 | | | 22 | 48 | 104 | 53 | 46 | 37 | 48 | 101 | 83 | 87 | 19 | | |

第5表 家畜飼養・農産物販売額

洪 中

| 集 落 名 | 家 畜 | | | | | | | | 農 産 物 販 売 金 額 別 農 家 数 | | | | | | | | | | | | |
|-------|-------|-----|-------|-----|-------|-----|-------|-----|-----------------------|-------|------------|-------------|--------------|--------------|--------------|--------------|--------------|---------------|------------|-----|------|
| | 乳 用 牛 | | 肉 用 牛 | | 豚 | | 採 卵 鶏 | | 販 売 未 満 | 10万 円 | 10 ~ 50万 円 | 50 ~ 100万 円 | 100 ~ 150万 円 | 150 ~ 200万 円 | 200 ~ 300万 円 | 300 ~ 500万 円 | 500 ~ 700万 円 | 700 ~ 1000万 円 | 1000万 円 以上 | | |
| | 農 家 数 | 頭 数 | 農 家 数 | 頭 数 | 農 家 数 | 頭 数 | 農 家 数 | 羽 数 | | | | | | | | | | | | | |
| | | | | | | | | | | | | | | | | | | | | 総 数 | うち子取 |
| 浜中1 | 戸 | 頭 | 戸 | 頭 | 戸 | 頭 | 戸 | 羽 | 戸 | 戸 | 戸 | 戸 | 戸 | 戸 | 戸 | 戸 | 戸 | 戸 | 戸 | | |
| 浜中2 | 2 | 10 | | | | | | | 5 | 4 | 6 | 2 | | 1 | 2 | 5 | 7 | 10 | 2 | | |
| 浜中3 | 2 | 26 | | | | | 1 | 6 | 1 | 2 | 1 | 1 | 1 | 5 | 1 | 14 | 8 | 6 | | | |
| 浜中4 | 1 | 13 | | | | | | | | | 1 | 3 | 1 | 5 | 3 | 6 | 2 | 5 | | | |
| 浜中5 | 1 | 9 | 1 | 4 | 1 | 128 | 8 | | 1 | 4 | 6 | 4 | 2 | 1 | 4 | 3 | 4 | 13 | 7 | | |
| 浜中6 | 1 | 8 | | | | | | | 4 | 2 | 5 | 4 | | 1 | 3 | 2 | 5 | 8 | 11 | 2 | |
| 浜中7 | | | | | | | | | 2 | 4 | 5 | 4 | 2 | | 1 | 5 | 5 | 4 | 2 | | |
| 計 | 7 | 61 | 1 | 4 | 1 | 128 | 8 | 1 | 6 | 13 | 21 | 37 | 21 | 6 | 15 | 16 | 40 | 37 | 53 | 25 | 2 |

第5表 家畜飼養・農産物販売額

東平田

| 集 落 名 | 家 畜 | | | | | | | | | | 農 産 物 販 売 金 額 別 農 家 数 | | | | | | | | | | | |
|-------|-------|-----|-------|-----|------|-----|-------|------|-------|-----|-----------------------|--------|---------|----------|-----------|-----------|-----------|-----------|-----------|------------|-------------|----------|
| | 乳 用 牛 | | 肉 用 牛 | | | 豚 | | | 採 卵 鶏 | | 販 売 額 | 10万円未満 | 10～50万円 | 50～100万円 | 100～150万円 | 150～200万円 | 200～300万円 | 300～500万円 | 500～700万円 | 700～1000万円 | 1000～1500万円 | 1500万円以上 |
| | 農家数 | 頭 数 | 農家数 | 頭 数 | | 農家数 | 頭 数 | | 農家数 | 羽 数 | | | | | | | | | | | | |
| | | | | 総 数 | うち子取 | | 総 数 | うち子取 | | | | | | | | | | | | | | |
| 戸 | 頭 | 戸 | 頭 | 頭 | 戸 | 頭 | 頭 | 戸 | 羽 | 戸 | 戸 | 戸 | 戸 | 戸 | 戸 | 戸 | 戸 | 戸 | 戸 | 戸 | 戸 | |
| 荒野沢 | | | 5 | 46 | 1 | | 68 | 8 | | | 1 | 1 | 7 | 7 | 4 | 0 | 2 | 8 | 4 | 2 | 0 | |
| 生 石 | | | 2 | 4 | | 1 | 11 | 10 | 2 | 8 | 1 | 1 | 8 | 7 | 0 | 4 | 6 | 10 | 4 | 2 | | |
| 矢流川 | | | 2 | 6 | 4 | 1 | 422 | 40 | 2 | 17 | 2 | 1 | 7 | 7 | 6 | 5 | 6 | 5 | 2 | | | 1 |
| 大 平 | 2 | 9 | 2 | 8 | 0 | | | | | | | | 0 | 1 | 5 | | 5 | 2 | 0 | 1 | | |
| 通 越 | 1 | 0 | | | | | | | | | 2 | | 6 | 1 | | | | | | | | |
| 金生沢 | | | 0 | 17 | 0 | | | | | | 1 | 1 | 8 | 5 | 8 | 2 | 4 | 7 | 8 | 0 | | 1 |
| 寺 内 | | | 2 | 8 | | | | | | | 10 | | 0 | 4 | 5 | 0 | 4 | 4 | 6 | 2 | | |
| 北 塚 | | | 0 | 40 | | 1 | 40 | 10 | | | 2 | 2 | 1 | 2 | 2 | | 2 | 4 | 5 | 6 | | |
| 旗只町 | | | | | | 1 | 10 | 10 | | | | 1 | | 4 | 2 | 1 | | 5 | 0 | 1 | | |
| 岡 | | | 16 | 265 | 18 | 2 | 456 | 48 | | | | | | 0 | 1 | 7 | 14 | 22 | 0 | 0 | 0 | 0 |
| 旗 代 | | | 5 | 88 | 12 | 2 | 560 | 40 | 1 | 8 | 6 | 2 | 4 | 10 | 6 | 8 | 6 | 8 | 4 | | | 1 |
| 計 | 0 | 12 | 40 | 432 | 47 | 9 | 1,560 | 169 | 5 | 00 | 25 | 9 | 47 | 48 | 44 | 28 | 42 | 70 | 61 | 20 | 6 | 6 |

第5表 家畜飼養・農産物販売額

中平田

| 集落名 | 畜 | | | | | | | | 農産物販売金額別農家数 | | | | | | | | | | | | | |
|------|-----|----|-----|-----|------|-----|------|------|-------------|----|----|--------|---------|----------|-----------|-----------|-----------|-----------|-----------|------------|-------------|----------|
| | 乳用牛 | | 肉用牛 | | | 豚 | | | 採卵鶏 | | 販売 | 10万円未満 | 10～50万円 | 50～100万円 | 100～150万円 | 150～200万円 | 200～300万円 | 300～500万円 | 500～700万円 | 700～1000万円 | 1000～1500万円 | 1500万円以上 |
| | 農家数 | 頭数 | 農家数 | 頭数 | | 農家数 | 頭数 | | 農家数 | 羽数 | | | | | | | | | | | | |
| | | | | 総数 | うち子取 | | 総数 | うち子取 | | | | | | | | | | | | | | |
| 戸 | 頭 | 戸 | 頭 | 頭 | 戸 | 頭 | 頭 | 戸 | 羽 | 戸 | 戸 | 戸 | 戸 | 戸 | 戸 | 戸 | 戸 | 戸 | 戸 | 戸 | 戸 | |
| 大野田 | | | | | | | | | | | | | | | | | | | | | | |
| 町田上 | 1 | 4 | 1 | 5 | | 2 | 150 | 75 | | | 1 | 2 | 3 | 1 | 2 | 2 | 9 | 9 | 4 | 1 | | |
| 町田下 | 5 | 25 | | | | 1 | 2 | | 1 | 10 | | 2 | | 1 | 2 | 4 | 8 | 8 | 6 | 2 | 1 | |
| 白野田 | | | 1 | 2 | | 1 | 222 | 20 | | | 1 | 2 | 1 | | 1 | 2 | 4 | 8 | | | | |
| 新島 | | | 12 | 150 | 12 | 1 | 47 | 7 | | | | 1 | 1 | | 1 | 4 | 6 | 9 | 1 | 1 | | |
| 本川 | | | 5 | 225 | 2 | 1 | 1 | 1 | | | 1 | 1 | | 1 | 4 | 1 | 8 | 2 | 2 | | | |
| 淡路新田 | | | | | | | | | | | | | 2 | 2 | | 1 | 6 | 8 | 6 | 1 | 2 | |
| 小牧 | 2 | 12 | 3 | 43 | | 3 | 22 | 2 | | | | 5 | 2 | 3 | 3 | 5 | 12 | 15 | 2 | | | |
| 石島 | | | | | | | | | | | | | | | | | | 5 | 5 | | | |
| 山手島 | | | | | | | | | | | | 2 | 1 | 2 | | | 5 | 10 | 6 | | | |
| 大野新田 | | | | | | 3 | 37 | 6 | 2 | 17 | 2 | 2 | 1 | 4 | 2 | 8 | 3 | 6 | 2 | 1 | | |
| 上野保 | | | | | | | | | | | | 3 | 3 | 1 | | | 4 | 3 | 3 | | | |
| 下野保 | | | | | | | | | | | | 5 | 1 | 1 | 1 | 2 | 4 | 3 | 6 | | | |
| 中野新田 | | | 1 | 3 | | | | | | | | 3 | 4 | 2 | 3 | 3 | 3 | 10 | 1 | | | |
| 土崎 | | | | | | 2 | 483 | 53 | | | | 1 | | | 1 | 1 | 8 | 9 | 2 | 1 | | |
| 大野新田 | 1 | 14 | | | | 1 | 645 | 45 | | | 1 | 1 | 3 | | 1 | 1 | 4 | 7 | 1 | | | |
| 新野新田 | 1 | 16 | 1 | 10 | 3 | 1 | 11 | 1 | | | 1 | 2 | 1 | | | 1 | 8 | 2 | 1 | | | |
| 計 | 10 | 71 | 24 | 438 | 17 | 17 | 1631 | 211 | 3 | 27 | 7 | 32 | 24 | 19 | 20 | 21 | 84 | 114 | 78 | 9 | 4 | |

第5表 家畜飼養・農産物販売額

北平田

| 集落名 | 家畜 | | | | | | | | | | 農産物販売金額別農家数 | | | | | | | | | | | | |
|-----|-----|----|-----|-----|------|-----|------|------|-----|----|-------------|--------|---------|----------|-----------|-----------|-----------|-----------|-----------|------------|-------------|----------|----|
| | 乳用牛 | | 肉用牛 | | | 豚 | | 採卵鶏 | | 販売 | 未 | 10万円未満 | 10～50万円 | 50～100万円 | 100～150万円 | 150～200万円 | 200～300万円 | 300～500万円 | 500～700万円 | 700～1000万円 | 1000～1500万円 | 1500万円以上 | |
| | 農家数 | 頭数 | 農家数 | 頭数 | | 農家数 | 頭数 | | 農家数 | | | | | | | | | | | | | | 羽数 |
| | | | | 総数 | うち子取 | | 総数 | うち子取 | | | | | | | | | | | | | | | |
| 戸 | 頭 | 戸 | 頭 | 頭 | 戸 | 頭 | 頭 | 戸 | 羽 | | | | | | | | | | | | | | |
| 牧竹根 | | | / | 3 | | | | 2 | 12 | 1 | 6 | 2 | 1 | 1 | 5 | 7 | 11 | 5 | | | | | |
| 中野宮 | | | / | 6 | 4 | 10 | 1160 | 120 | | | 1 | 4 | 2 | 3 | 4 | 10 | 6 | 2 | 1 | 1 | | | |
| 上野野 | | | | | | 1 | 11 | 3 | | | | | 1 | 1 | | 1 | 6 | / | | | | | |
| 高根 | | | | | | 1 | 250 | 65 | | | 6 | 2 | 4 | | 1 | 3 | 2 | 2 | | | | / | |
| 津之邊 | | | | | | | | | | | 2 | 2 | 4 | 2 | 4 | 5 | 5 | | | | | | |
| 津之邊 | | | | | | | | | | | 1 | | | 2 | 3 | 7 | 4 | 2 | | | | | |
| 高根 | 1 | 8 | 2 | 10 | 5 | 4 | 138 | 13 | 1 | 10 | | | 1 | 2 | 3 | 4 | 6 | 5 | 3 | | | | |
| 高根 | | | 1 | 5 | | | | | | | 1 | | 1 | 2 | 3 | | 8 | 3 | | | | | |
| 新市渡 | | | 9 | 195 | 8 | 1 | 42 | 2 | 1 | 2 | 1 | 1 | 3 | 7 | 2 | 5 | 9 | 7 | 8 | 2 | | | |
| 久保田 | | | | | | | | | | | | | | | | 1 | 2 | 5 | 3 | | | | |
| 宮田 | | | 4 | 106 | 2 | | | | | | | | 1 | 1 | | 1 | 2 | 4 | 2 | | | | |
| 古市渡 | | | 2 | 29 | | | | | | | | | 1 | | | 1 | 2 | 3 | / | | | | |
| 四代寺 | | | 2 | 28 | 4 | | | | | | 2 | 1 | | | 2 | 5 | 5 | 3 | | | | | |
| 布目 | | | 3 | 37 | | | | | 2 | 32 | | 1 | 3 | 2 | 3 | 2 | 1 | 4 | 1 | 1 | | | |
| 計 | 1 | 8 | 24 | 419 | 23 | 17 | 1601 | 173 | 6 | 56 | 3 | 7 | 15 | 22 | 21 | 20 | 34 | 57 | 75 | 36 | 7 | 2 | |

第5表 家畜飼養・農産物販売額

上 用

| 集 落 名 | 家 畜 | | | | | | | | 農 産 物 販 売 金 額 別 農 家 数 | | | | | | | | | | | | |
|-------|-------|-----|-------|-----|-------|------|-------|-----|-----------------------|-----------|------------|-------------|--------------|--------------|--------------|--------------|--------------|---------------|----------------|------------|-----|
| | 乳 用 牛 | | 肉 用 牛 | | 豚 | | 採 卵 鶏 | | 販 売 額 | 10万 円 未 満 | 10 ~ 50万 円 | 50 ~ 100万 円 | 100 ~ 150万 円 | 150 ~ 200万 円 | 200 ~ 300万 円 | 300 ~ 500万 円 | 500 ~ 700万 円 | 700 ~ 1000万 円 | 1000 ~ 1500万 円 | 1500万 円 以上 | |
| | 農 家 数 | 頭 数 | 農 家 数 | 頭 数 | 農 家 数 | 頭 数 | 農 家 数 | 羽 数 | | | | | | | | | | | | | |
| | | | | | | | | | | | | | | | | | | | | | 総 数 |
| 古 川 | 戸 | 頭 | 戸 | 頭 | 戸 | 頭 | 戸 | 羽 | 戸 | 戸 | 戸 | 2 | 3 | 1 | 2 | 5 | 10 | 8 | 戸 | 戸 | 戸 |
| 上安田 | | | | | | | | | | 1 | | | | 1 | 1 | 2 | 3 | 2 | | | |
| 安田1 | 1 | 6 | 1 | 15 | 2 | 80 | 60 | | 1 | | 5 | 4 | 2 | 1 | | 5 | 4 | 2 | 1 | | |
| 安田2 | 1 | 5 | | | 2 | 569 | 56 | | 3 | | 5 | 1 | | | 6 | 4 | 2 | 3 | | 1 | |
| 安田3 | | | 1 | 3 | 2 | 206 | 21 | | 1 | 1 | 6 | 1 | 5 | 1 | 1 | 4 | 4 | 2 | 1 | | |
| 上 村 | | | | | 2 | 110 | 19 | | 1 | | 2 | 1 | 1 | 2 | 3 | 3 | 5 | 1 | | | |
| 下 村 | | | | | | | | | | | 3 | 4 | 3 | 1 | 1 | 4 | 2 | | | | |
| 鶴 田 | | | | | 2 | 121 | 9 | | 2 | 1 | 5 | 7 | 5 | 2 | 3 | 4 | | | | | |
| 吉田1 | | | | | 2 | 96 | 1 | | 3 | | 3 | 6 | 4 | 2 | 7 | 4 | | 1 | | | |
| 吉田2 | | | | | 2 | 75 | 10 | | | | 1 | 2 | 1 | 2 | 6 | 8 | 2 | 1 | | | |
| 吉田新田 | | | | | 2 | 65 | 5 | | | | 1 | | 1 | | 4 | 10 | 6 | 2 | 1 | 1 | |
| 計 | 2 | 8 | 3 | 19 | 20 | 1352 | 151 | | 11 | 3 | 31 | 28 | 25 | 10 | 26 | 54 | 44 | 27 | 3 | 2 | |

第5表 家畜飼養・農産物販売額

本 橋

| 集 落 名 | 家 畜 | | | | | | | | 農 産 物 販 売 金 額 別 農 家 数 | | | | | | | | | | | | | |
|-------|-------|-----|-------|-----|------|-----|-----|-------|-----------------------|-------|--------|---------|----------|-----------|-----------|-----------|-----------|-----------|------------|-------------|----------|-----|
| | 乳 用 牛 | | 肉 用 牛 | | | 豚 | | 採 卵 鶏 | | 販 売 額 | 10万円未満 | 10～50万円 | 50～100万円 | 100～150万円 | 150～200万円 | 200～300万円 | 300～500万円 | 500～700万円 | 700～1000万円 | 1000～1500万円 | 1500万円以上 | |
| | 農家数 | 頭 数 | 農家数 | 頭 数 | | 農家数 | 頭 数 | | 農家数 | | | | | | | | | | | | | 羽 数 |
| | | | | 総 数 | うち子取 | | 総 数 | うち子取 | | | | | | | | | | | | | | |
| 本 橋 1 | 戸 | 頭 | 戸 | 頭 | 頭 | 戸 | 頭 | 頭 | 戸 | 羽 | 戸 | 戸 | 戸 | 戸 | 戸 | 戸 | 戸 | 戸 | 戸 | 戸 | 戸 | 戸 |
| 本 橋 2 | | | | | | | | | | | | | | | | | | | | | | |
| 本 橋 3 | | | | | | | | | | | | | | | | | | | | | | |
| 本 橋 4 | | | | | | | | | | | | | | | | | | | | | | |
| 本 橋 5 | | | | | | | | | | | | | | | | | | | | | | |
| 登 川 | | | | | | | | | | | | | | | | | | | | | | |
| 下屋川 | | | | | | | | | | | | | | | | | | | | | | |
| 三ツ橋 | | | | | | | | | | | | | | | | | | | | | | |
| 中屋川 | | | | | | | | | | | | | | | | | | | | | | |
| 上屋川 | | | | | | | | | | | | | | | | | | | | | | |
| 上枝橋 | | | | | | | | | | | | | | | | | | | | | | |
| 下枝橋 | | | | | | | | | | | | | | | | | | | | | | |
| 鳥 原 | | | | | | | | | | | | | | | | | | | | | | |
| 広 田 | | | | | | | | | | | | | | | | | | | | | | |
| 高 田 | | | | | | | | | | | | | | | | | | | | | | |
| 松 橋 | | | | | | | | | | | | | | | | | | | | | | |
| 北出田 | | | | | | | | | | | | | | | | | | | | | | |
| 中高田 | | | | | | | | | | | | | | | | | | | | | | |

第5表 家畜飼養・農産物販売額

本 楯

| 集 落 名 | 家 畜 | | | | | | | | 農 産 物 販 売 金 額 別 農 家 数 | | | | | | | | | | | | | |
|-------|-------|-----|-------|-----|------|-------|------|-------|-----------------------|-------|--------|-------------|--------------|---------------|---------------|---------------|---------------|---------------|----------------|-----------------|----------|-----|
| | 乳 用 牛 | | 肉 用 牛 | | | 豚 | | 採 卵 鶏 | | 販 売 額 | 10万円未満 | 10万円～50万円未満 | 50万円～100万円未満 | 100万円～150万円未満 | 150万円～200万円未満 | 200万円～300万円未満 | 300万円～500万円未満 | 500万円～700万円未満 | 700万円～1000万円未満 | 1000万円～1500万円未満 | 1500万円以上 | |
| | 農 家 数 | 頭 数 | 農 家 数 | 頭 数 | | 農 家 数 | 頭 数 | | 農 家 数 | | | | | | | | | | | | | 羽 数 |
| | | | | 総 数 | うち子取 | | 総 数 | うち子取 | | | | | | | | | | | | | | |
| 戸 | 頭 | 戸 | 頭 | 頭 | 戸 | 頭 | 頭 | 戸 | 羽 | 戸 | 戸 | 戸 | 戸 | 戸 | 戸 | 戸 | 戸 | 戸 | 戸 | 戸 | | |
| 京 屋 | | | 5 | 70 | 8 | 2 | 70 | 10 | | | | | | 1 | 2 | 4 | 5 | 8 | 5 | 1 | | |
| | | | | | | | | | | | | | | | | | | | | | | |
| | | | | | | | | | | | | | | | | | | | | | | |
| | | | | | | | | | | | | | | | | | | | | | | |
| | | | | | | | | | | | | | | | | | | | | | | |
| | | | | | | | | | | | | | | | | | | | | | | |
| | | | | | | | | | | | | | | | | | | | | | | |
| | | | | | | | | | | | | | | | | | | | | | | |
| | | | | | | | | | | | | | | | | | | | | | | |
| | | | | | | | | | | | | | | | | | | | | | | |
| | | | | | | | | | | | | | | | | | | | | | | |
| | | | | | | | | | | | | | | | | | | | | | | |
| | | | | | | | | | | | | | | | | | | | | | | |
| | | | | | | | | | | | | | | | | | | | | | | |
| 計 | | | 18 | 295 | 22 | 38 | 7229 | 780 | 0 | 27 | 4 | 3 | 27 | 24 | 19 | 22 | 46 | 88 | 97 | 29 | 11 | 14 |

第5表 家畜飼養・農産物販売額

南遊佐

| 集落名 | 畜 | | | | | | | | 農産物販売金額別農家数 | | | | | | | | | | | | | |
|------|-----|----|-----|----|-----|----|-----|----|-------------|--------|---------|----------|-----------|-----------|-----------|-----------|-----------|------------|-------------|----------|----|------|
| | 乳用牛 | | 肉用牛 | | 豚 | | 採卵鶏 | | 販売未 | 10万円未満 | 10～50万円 | 50～100万円 | 100～150万円 | 150～200万円 | 200～300万円 | 300～500万円 | 500～700万円 | 700～1000万円 | 1000～1500万円 | 1500万円以上 | | |
| | 農家数 | 頭数 | 農家数 | 頭数 | 農家数 | 頭数 | 農家数 | 羽数 | | | | | | | | | | | | | | |
| | | | | | | | | | | | | | | | | | | | | | 総数 | うち子取 |
| 戸 | 頭 | 戸 | 頭 | 戸 | 頭 | 戸 | 羽 | 戸 | 戸 | 戸 | 戸 | 戸 | 戸 | 戸 | 戸 | 戸 | 戸 | 戸 | 戸 | 戸 | | |
| 大ツ野田 | | | | | | 1 | 17 | | | | | | | | | | | | | | | |
| 西谷地 | | | | | | 2 | 37 | 6 | | 2 | | 9 | 4 | 3 | 0 | 1 | 1 | | 1 | | | |
| 宮内1 | | | | | | | | | | | 1 | | 2 | | | 3 | 1 | 2 | | | | |
| 宮内2 | | | | | | | | | | | 3 | | | 1 | 1 | 2 | 1 | 2 | | | | |
| 宮内3 | | | | | | | | | | | 3 | | 1 | 1 | | 1 | 1 | 2 | | | | |
| 宮内4 | | | | | | | | | | | 1 | 2 | | 1 | 2 | 4 | 3 | 2 | 1 | | | |
| 千代田 | | | | | | 1 | 17 | 2 | 1 | 5 | 2 | 1 | 1 | 1 | 1 | 3 | 1 | 5 | 1 | | | |
| 千代田北 | | | | | | | | | | | 1 | | | 1 | 2 | 7 | 3 | 2 | 1 | 1 | | |
| 今泉 | | | | | | 2 | 165 | 26 | 1 | 10 | | 4 | | | 1 | 4 | 3 | 4 | | | | |
| 金山 | | | 1 | 3 | 2 | 1 | 70 | 10 | | | | 1 | 1 | 1 | | 1 | 1 | 2 | | | | |
| 久保田 | | | 1 | 2 | 1 | 1 | 2 | 2 | | | | | | | | 2 | | | | | | |
| 宮下り | | | | | | 1 | 30 | | | | 1 | | | | | 4 | 1 | | | | | |
| 門之口 | | | | | | 1 | 51 | 5 | | | 2 | | 1 | 1 | | 1 | 5 | 1 | | | | |
| 前門 | | | | | | | | | | | | 1 | 1 | | 2 | 3 | 3 | 1 | | | | |
| 福島 | | | | | | | | | 1 | 10 | | 4 | 1 | 3 | 2 | 4 | 7 | 8 | 3 | | | |
| 與休 | | | | | | 1 | 3 | 3 | 1 | 10 | | 2 | 1 | 2 | | | 4 | 3 | | | | |
| 計 | | | 2 | 5 | 3 | 11 | 392 | 54 | 4 | 35 | 4 | 1 | 31 | 15 | 18 | 14 | 18 | 47 | 41 | 37 | 6 | 1 |

第5表 家畜飼養・農産物販売額

西 荒 瀬

| 集 落 名 | 家 畜 | | | | | | | | 農 産 物 販 売 金 額 別 農 家 数 | | | | | | | | | | | | | |
|-------|-------|-----|-------|-----|-----|-----|-------|-----|-----------------------|--------|-----------|------------|-------------|-------------|-------------|-------------|-------------|--------------|---------------|----------|-----|------|
| | 乳 用 牛 | | 肉 用 牛 | | 豚 | | 採 卵 鶏 | | 販 売 額 | 10万円未満 | 10万円～50万円 | 50万円～100万円 | 100万円～150万円 | 150万円～200万円 | 200万円～300万円 | 300万円～500万円 | 500万円～700万円 | 700万円～1000万円 | 1000万円～1500万円 | 1500万円以上 | | |
| | 農家数 | 頭 数 | 農家数 | 頭 数 | 農家数 | 頭 数 | 農家数 | 羽 数 | | | | | | | | | | | | | | |
| | | | | | | | | | | | | | | | | | | | | | 総 数 | うち子取 |
| 戸 | 頭 | 戸 | 頭 | 戸 | 頭 | 戸 | 羽 | | | | | | | | | | | | | | | |
| 宮海1 | | | | | 2 | 71 | 9 | | 8 | 0 | 10 | 8 | 4 | 2 | 6 | 1 | | | | | | |
| 宮海2 | | | | | 1 | 2 | 2 | | 1 | 1 | 7 | 4 | 4 | 0 | | | | | | | | |
| 門 田 | | | 5 | 92 | 57 | | | | 2 | 1 | | 2 | 2 | 1 | 3 | 2 | 2 | 4 | 1 | 1 | | |
| 瓦 地 | | | | | | | | | | | 2 | 8 | 2 | 2 | 2 | | | | | | | |
| 上市津 | | | | | | | | | | 1 | 0 | 5 | 4 | 1 | 6 | 8 | 5 | 4 | | | | |
| 下市津1 | | | | | | | | | | | 1 | 1 | 2 | 2 | 1 | 5 | 9 | 2 | | | | |
| 下市津2 | | | | | 1 | 1 | 1 | 1 | 1500 | 4 | 8 | 5 | 1 | 3 | 1 | 2 | 4 | 4 | | | | |
| 北 畑 | | | | | 0 | 146 | 6 | 6 | 12500 | | 2 | 3 | 2 | 1 | 1 | | 1 | 0 | 0 | 1 | | |
| 藤塚1 | | | | | 0 | 24 | 14 | 0 | 2500 | 1 | 2 | 1 | 2 | 1 | 2 | 0 | 10 | 5 | 1 | | | |
| 藤塚2 | | | | | | | | | | | 1 | 2 | | 2 | 1 | 9 | 10 | 4 | | | | |
| 藤塚3 | | | | | 1 | 03 | 7 | 1 | 20000 | | 4 | 4 | 7 | | 1 | 3 | 2 | | | 1 | | |
| 京 野 | | | | | | | | | | 1 | | | | | | 5 | 8 | 8 | | | | |
| 下仁厚 | | | | | | | | | | | 1 | | 5 | | | 4 | 4 | 1 | | | | |
| 口 付 | | | | | | | | | | 1 | 1 | 3 | 4 | 0 | 5 | 2 | 5 | 5 | | | | |
| 計 | | | 5 | 92 | 57 | 11 | 282 | 39 | 11 | 41540 | 13 | 12 | 47 | 47 | 08 | 18 | 29 | 44 | 59 | 39 | 5 | 0 |

第5表 家畜飼養・農産物販売額

飛島

| 集落名 | 家畜 | | | | | | | | 農産物販売金額別農家数 | | | | | | | | | | | | | |
|-----|-----|----|-----|----|-----|----|-----|----|-------------|------|---------|----------|-----------|-----------|-----------|-----------|-----------|------------|-------------|----------|---|--|
| | 乳用牛 | | 肉用牛 | | 豚 | | 採卵鶏 | | 販売未済 | 10万円 | 10～50万円 | 50～100万円 | 100～150万円 | 150～200万円 | 200～300万円 | 300～500万円 | 500～700万円 | 700～1000万円 | 1000～1500万円 | 1500万円以上 | | |
| | 農家数 | 頭数 | 農家数 | 頭数 | 農家数 | 頭数 | 農家数 | 羽数 | | | | | | | | | | | | | | |
| | | | | | | | | | 総数 | うち子取 | 総数 | うち子取 | | | | | | | | | | |
| 戸 | 頭 | 戸 | 頭 | 戸 | 頭 | 戸 | 頭 | 羽 | 戸 | 戸 | 戸 | 戸 | 戸 | 戸 | 戸 | 戸 | 戸 | 戸 | 戸 | 戸 | 戸 | |
| 藤前 | | | | | | | | | 9 | 4 | 37 | | | | | | | | | | | |
| 中村 | | | | | | | | | 44 | | | | | | | | | | | | | |
| 法木 | | | | | | | | | 18 | 27 | | | | | | | | | | | | |
| | | | | | | | | | | | | | | | | | | | | | | |
| | | | | | | | | | | | | | | | | | | | | | | |
| | | | | | | | | | | | | | | | | | | | | | | |
| | | | | | | | | | | | | | | | | | | | | | | |
| | | | | | | | | | | | | | | | | | | | | | | |
| | | | | | | | | | | | | | | | | | | | | | | |
| | | | | | | | | | | | | | | | | | | | | | | |
| | | | | | | | | | | | | | | | | | | | | | | |
| | | | | | | | | | | | | | | | | | | | | | | |
| 計 | | | | | | | | | 71 | 31 | 37 | | | | | | | | | | | |

第 6 表 農産物販売第1位の部門別・販売額1位の割合別・単産第1位の組合せ別農家数

| 集 落 名 | 販 売 金 額 第 1 位 の 部 門 別 農 家 数 | | | | | | | 第 1 位 の 部 門 の 割 合 | | | | | | 第 1 位 部 門 と 第 2 位 部 門 の 組 合 せ | | | | | |
|-------|-----------------------------|---------------|-----|-----|-----|------|-----|-------------------|-----|-----|-----|------|-----------|-------------------------------|-------------|-------------|-------------|-------------|--------------|
| | 水 稻 | 麦・雑穀 い も 類 | 野 菜 | 果 樹 | 畜 産 | 施設園芸 | その他 | 4 割 以下 | 5 割 | 6 割 | 7 割 | 8 割 | 9 割 以上 | 水稲 + 麦雑穀等 | 水稲 + 野 菜 | 水稲 + 果 樹 | 水稲 + 畜 産 | 水稲 + その他 | 水稲以外 の組合せ |
| 酒田南部 | 289 | 3 | 2 | | 1 | | | | 1 | | 2 | 7 | 285 | 6 | 9 | 2 | 3 | | 2 |
| 酒田北部 | 115 | 3 | 27 | 2 | 5 | 1 | 3 | 1 | 12 | 14 | 24 | 105 | 2 | 57 | 3 | 1 | 4 | 2 | |
| 酒田計 | 404 | 6 | 29 | 2 | 6 | 1 | 3 | 2 | 12 | 16 | 21 | 390 | 8 | 66 | 5 | 4 | 4 | 4 | |
| 新 堀 | 253 | | 1 | | 12 | | | | 12 | 6 | 13 | 225 | 1 | | | 31 | 1 | | |
| 廣 野 | 248 | | | | 6 | | | | 6 | 4 | 11 | 233 | 4 | 12 | 8 | 9 | 14 | | |
| 袖 浦 | 360 | 6 | 66 | 54 | 2 | 138 | 1 | 208 | 111 | 67 | 45 | 196 | 32 | 71 | 98 | | 178 | 104 | |
| 西 中 | 65 | 4 | 140 | 2 | 9 | 56 | 1 | 126 | 54 | 13 | 10 | 74 | 1 | 59 | 1 | 4 | 11 | 124 | |
| 袖浦計 | 425 | 10 | 206 | 56 | 11 | 194 | 2 | 334 | 165 | 80 | 55 | 270 | 33 | 130 | 99 | 4 | 189 | 228 | |
| 東平田 | 344 | 8 | 1 | 10 | 16 | | 2 | 2 | 24 | 13 | 27 | 315 | 26 | 5 | 29 | 25 | 25 | 6 | |
| 中平田 | 401 | | | | 9 | | | | 13 | 9 | 17 | 371 | 1 | | 1 | 46 | 13 | | |
| 北平田 | 281 | 4 | | | 11 | | | 4 | 11 | 21 | 23 | 237 | 45 | | 1 | 36 | 17 | | |
| 上 田 | 254 | 13 | 1 | 1 | 8 | | | 1 | 16 | 17 | 14 | 229 | 38 | 2 | 2 | 19 | 22 | 2 | |
| 本 楯 | 359 | | | 24 | 27 | | | 3 | 46 | 29 | 29 | 303 | 3 | 17 | 49 | 51 | 29 | | |
| 南遊佐 | 222 | | 3 | | 3 | | 1 | 2 | 8 | 7 | 18 | 194 | 2 | 39 | 1 | 6 | 13 | 2 | |
| 西荒瀬 | 291 | | 28 | 3 | 16 | 3 | | 2 | 25 | 34 | 37 | 213 | 2 | 159 | 5 | 14 | 13 | 13 | |
| 飛 島 | | 26 | | | | | 32 | | 13 | 26 | | 29 | | | | | | | |
| 合 計 | 2582 | 27 | 269 | 96 | 125 | 198 | 40 | 350 | 351 | 262 | 305 | 3119 | 123 | 430 | 200 | 245 | 340 | 265 | |

第6表 農産物販売第1位の部門別・販売額1位の割合別・第1位第2位の組合せ別農家数

酒田南寄

| 集 落 名 | 販 売 金 額 第 1 位 の 部 門 別 農 家 数 | | | | | | | 第 1 位 の 部 門 の 割 合 | | | | | | 第 1 位 部 門 と 第 2 位 部 門 の 組 合 せ | | | | | |
|-------|-----------------------------|-------------|-----|-----|-----|------|-----|-------------------|----|----|----|----|----------|-------------------------------|-------------|-------------|-------------|-------------|--------------|
| | 水 稻 | 麦・雑穀 いも類 | 野 菜 | 果 樹 | 畜 産 | 施設園芸 | その他 | 4割 以下 | 5割 | 6割 | 7割 | 8割 | 9割 以上 | 水稲 + 麦雑穀等 | 水稲 + 野 菜 | 水稲 + 果 樹 | 水稲 + 畜 産 | 水稲 + その他 | 水稲以外 の組合せ |
| 山ヶ崎 | 28 | | | | | | | | | | 1 | 1 | 26 | | | 1 | 1 | | |
| 山ヶ崎 | 29 | 1 | | | | | | | | | | 4 | 26 | 1 | 5 | 1 | | | |
| 山ヶ崎 | 16 | | | | | | | | | | | | 16 | | 1 | | | | |
| 大 町 | 20 | | 1 | | | | | | 1 | | | | 20 | 1 | 1 | | | | 1 |
| 四ヶ野 | 22 | | | | | | | | | | | | 22 | | | | | | |
| 大 宮 | 25 | | 1 | | 1 | | | | | 1 | 1 | 25 | 2 | 2 | | | 2 | | 1 |
| 遊福部 | 63 | 2 | | | | | | | | | | 1 | 64 | 2 | | | | | |
| 浜 田 | 5 | | | | | | | | | | | | 5 | | | | | | |
| | | | | | | | | | | | | | | | | | | | |
| | | | | | | | | | | | | | | | | | | | |
| | | | | | | | | | | | | | | | | | | | |
| | | | | | | | | | | | | | | | | | | | |
| | | | | | | | | | | | | | | | | | | | |
| | | | | | | | | | | | | | | | | | | | |
| | | | | | | | | | | | | | | | | | | | |
| | | | | | | | | | | | | | | | | | | | |
| 計 | 289 | 4 | 2 | | 1 | | | | 1 | | 2 | 7 | 284 | 6 | 9 | 2 | 2 | | 2 |

第6表 農産物販売第1位の部門別・販売額1位の割合別・第1位の組合せ別農家数

酒田北部

| 集 落 名 | 販 売 金 額 第 1 位 の 部 門 別 農 家 数 | | | | | | | 第 1 位 の 部 門 の 割 合 | | | | | | 第 1 位 部 門 と 第 2 位 部 門 の 組 合 せ | | | | | |
|----------|-----------------------------|---------------|-----|-----|-----|------|-----|-------------------|-----|-----|-----|-----|-----------|-------------------------------|-------------|-------------|-------------|-------------|--------------|
| | 水 稻 | 麦・雑穀 い も 類 | 野 菜 | 果 樹 | 畜 産 | 施設園芸 | その他 | 4 割 以下 | 5 割 | 6 割 | 7 割 | 8 割 | 9 割 以上 | 水稲 + 麦雑穀等 | 水稲 + 野 菜 | 水稲 + 果 樹 | 水稲 + 畜 産 | 水稲 + その他 | 水稲以外 の組合せ |
| 三軒茶屋 | 13 | | 1 | | | | | | | 2 | 3 | 9 | | 7 | | | | 1 | |
| 元 泉 | 21 | | 4 | 2 | | | | | | 4 | 3 | 6 | 14 | 14 | 1 | | | 1 | 1 |
| 西野南 | 16 | | 1 | | 1 | | | | | 3 | | 3 | 12 | 11 | | | | | |
| 西野北 | 18 | | | | | 1 | | | 1 | 4 | 7 | 6 | | 13 | | | | 2 | |
| 高 砂 | 6 | 2 | | | 1 | | | | | 1 | | 9 | 1 | | | | | | 1 |
| 古 漢 | 2 | | 10 | | | | | | | 1 | 1 | 20 | | 2 | | | | | |
| 谷地田 | 6 | | | | | | | | | 1 | 1 | 4 | | 1 | 1 | | | | |
| 光ヶ丘1 | 4 | | 1 | | | | 3 | | | 1 | | 1 | 6 | 1 | 2 | | | | |
| 光ヶ丘2 | 5 | | | | | | | | | 1 | 1 | 2 | 1 | | 4 | | | | |
| 光ヶ丘北 | 24 | | | | 1 | | | | | 1 | 2 | 22 | | 3 | 1 | 1 | | | |
| 市街地 南 | | | | | 1 | | | | | | | 1 | | | | | | | |
| 市街地 北 | | | | | 1 | | | | | | | 1 | | | | | | | |
| | | | | | | | | | | | | | | | | | | | |
| | | | | | | | | | | | | | | | | | | | |
| | | | | | | | | | | | | | | | | | | | |
| | | | | | | | | | | | | | | | | | | | |
| 計 | 115 | 3 | 27 | 2 | 5 | 1 | 3 | | 1 | 12 | 14 | 24 | 105 | 2 | 57 | 3 | 1 | 4 | 2 |

第6表 農産物販売第1位の部門別・販売額1位の割合別・第1位の組合せ別農家数

新 堀

| 集 落 名 | 販 売 金 額 第 1 位 の 部 門 別 農 家 数 | | | | | | | 第 1 位 の 部 門 の 割 合 | | | | | | | 第 1 位 部 門 と 第 2 位 部 門 の 組 合 せ | | | | | |
|-------|-----------------------------|-------------|-----|-----|-----|------|-----|-------------------|----|----|----|----|----------|--------------|-------------------------------|-------------|-------------|-------------|--------------|--|
| | 水 稻 | 麦・雑穀 いも類 | 野 菜 | 果 樹 | 畜 産 | 施設園芸 | その他 | 4割 以下 | 5割 | 6割 | 7割 | 8割 | 9割 以上 | 水稲 + 麦雑穀等 | 水稲 + 野 菜 | 水稲 + 果 樹 | 水稲 + 畜 産 | 水稲 + その他 | 水稲以外 の組合せ | |
| 丸 瀧 | 52 | | | | 1 | | | | | 2 | | 6 | 45 | | | | 8 | | | |
| 木 川 | 22 | | | | | | | | | | | 1 | 31 | | | | | 1 | | |
| 門 田 | 46 | | | | 1 | | | | | 2 | 2 | 1 | 42 | 1 | | | | 4 | | |
| 岡 | 34 | | | | 1 | | | | | | | 1 | 34 | | | | | 1 | | |
| 坂 戸 | 40 | | | | | | | | | | | | 40 | | | | | | | |
| 新堀南 | 43 | | | | 1 | | | | | | | 1 | 43 | | | | | 1 | | |
| 新堀北 | 39 | | | | 1 | | | | | 2 | 2 | 1 | 35 | | | | 5 | 1 | | |
| 新堀目 | 67 | | 1 | | 2 | | | | | 6 | 2 | 2 | 65 | | | | 11 | | | |
| | | | | | | | | | | | | | | | | | | | | |
| | | | | | | | | | | | | | | | | | | | | |
| | | | | | | | | | | | | | | | | | | | | |
| | | | | | | | | | | | | | | | | | | | | |
| | | | | | | | | | | | | | | | | | | | | |
| | | | | | | | | | | | | | | | | | | | | |
| | | | | | | | | | | | | | | | | | | | | |
| | | | | | | | | | | | | | | | | | | | | |
| 計 | 350 | | 1 | | 12 | | | | | 12 | 6 | 13 | 335 | 1 | | | 31 | 1 | | |

第6表 農産物販売第1位の部門別・販売額1位の割合別・第1位・第2位の組合せ別農家数

廣 野

| 集 落 名 | 販 売 金 額 第 1 位 の 部 門 別 農 家 数 | | | | | | | | 第 1 位 の 部 門 の 割 合 | | | | | 第 1 位 部 門 と 第 2 位 部 門 の 組 合 せ | | | | | |
|------------|-----------------------------|-------------|-----|-----|-----|------|-----|----------|-------------------|----|----|----|----------|-------------------------------|-------------|-------------|-------------|-------------|--------------|
| | 水 稻 | 麦・雑穀 いも類 | 野 菜 | 果 樹 | 畜 産 | 施設園芸 | その他 | 4割 以下 | 5割 | 6割 | 7割 | 8割 | 9割 以上 | 水稻 + 麦雑穀等 | 水稻 + 野 菜 | 水稻 + 果 樹 | 水稻 + 畜 産 | 水稻 + その他 | 水稻以外 の組合せ |
| 奥井新田 | 18 | | | | | | | | | 2 | 1 | 15 | | 3 | 5 | | | 1 | |
| 下中村 | 21 | | | | | | | | | 1 | | 5 | 1 | 1 | 2 | | | 3 | |
| 上中村 赤 広 | 28 | | | | 1 | | | | | | 1 | 28 | | | | | | 0 | |
| 十五軒 | 12 | | | | | | | | | | | 12 | | | | | | | |
| 下 通 | 25 | | | | 2 | | | | | | 1 | 25 | | | | | | 0 | |
| 中 通 | 14 | | | | 2 | | | | | | | 15 | | | | | | | |
| 生 通 | 26 | | | | | | | | | | 1 | 25 | 2 | 1 | | | | | |
| 三木柳 | 21 | | | | | | | | | | 1 | 2 | 18 | 0 | | | | 1 | |
| 興 屋 | 6 | | | | | | | | | | | 4 | | | 1 | | | | |
| 大 河 | 27 | | | | 1 | | | | | | 2 | 1 | 25 | | | | | 2 | 0 |
| 福岡東 | 27 | | | | | | | | | | | 27 | 1 | 4 | | | | 1 | |
| 福岡西 | 24 | | | | | | | | | | | 24 | | | | | | 1 | |
| | | | | | | | | | | | | | | | | | | | |
| | | | | | | | | | | | | | | | | | | | |
| | | | | | | | | | | | | | | | | | | | |
| | | | | | | | | | | | | | | | | | | | |
| 計 | 248 | | | | 6 | | | | | 6 | 4 | 11 | 239 | 4 | 12 | 8 | 9 | 14 | |

第 6 表 農産物販売第1位の部門別・販売額1位の割合別・兼業者の組合せ別農家数

袖 浦

| 集 落 名 | 販売金額第1位の部門別農家数 | | | | | | | 第1位の部門の割合 | | | | | 第1位部門と第2位部門の組合せ | | | | | | |
|------------|----------------|----------------|-----|-----|-----|------|-----|-----------|----|----|----|----|-----------------|--------------|-------------|-------------|-------------|-------------|--------------|
| | 水 稻 | 麦・雑 穀 い も 類 | 野 菜 | 果 樹 | 畜 産 | 施設園芸 | その他 | 4割 以下 | 5割 | 6割 | 7割 | 8割 | 9割 以上 | 水稻 + 麦雑穀等 | 水稻 + 野 菜 | 水稻 + 果 樹 | 水稻 + 畜 産 | 水稻 + その他 | 水稻以外 の組合せ |
| 宮野浦1 | 11 | 4 | | 1 | | | | | 1 | | | 2 | 13 | 3 | | 2 | | | 2 |
| 宮野浦2 | 25 | 1 | 1 | | 1 | 2 | | | 3 | 1 | 5 | 21 | 8 | 1 | 1 | | | 1 | 3 |
| 宮野浦3 | 23 | | | | | | | | 4 | 1 | 1 | 17 | 14 | | | | | | |
| 宮野浦4 | 25 | 1 | 1 | | | | | | 1 | 1 | 4 | 31 | 7 | 3 | 1 | | | | 1 |
| 飯森山 | 23 | | 3 | 1 | | 1 | | | 12 | 10 | 4 | | | 15 | 1 | | | 8 | 3 |
| 東飯森山 | 5 | | | | | 3 | | | 3 | 4 | | 1 | | 1 | | | | 7 | |
| 十里塚1 | 12 | | 6 | | | 15 | | | 12 | 6 | 6 | 2 | 7 | | 3 | 1 | | 17 | 7 |
| 十里塚2 | 12 | | 2 | 3 | | 19 | | | 22 | 3 | 3 | 2 | 6 | | 1 | 1 | | 25 | 4 |
| 十里塚3 | 16 | | 4 | 2 | | 20 | | | 18 | 16 | 2 | 1 | 5 | | 3 | 4 | | 23 | 8 |
| 坂野辺 新田1 | 26 | | 3 | 4 | | 4 | | | 22 | 4 | 7 | | 4 | | 2 | 17 | | 7 | 8 |
| 坂野辺 新田2 | 26 | | | | | 7 | | | 15 | 13 | 3 | | 2 | | 1 | 17 | | 13 | 1 |
| 坂野辺 新田3 | 17 | | 4 | 1 | | 10 | | | 17 | 8 | 4 | 2 | 1 | | 7 | 4 | | 16 | 5 |
| 北黒森 | 17 | | 2 | 2 | | 2 | 1 | | 5 | | 8 | 3 | 8 | | 7 | 2 | | 6 | 2 |
| 黒森1 | 11 | | 5 | 18 | | 5 | | | 7 | 5 | 2 | 2 | 23 | | 3 | 11 | | 3 | 5 |
| 黒森2 | 27 | | 5 | 4 | | 8 | | | 17 | 7 | 4 | 5 | 11 | | 7 | 9 | | 13 | 8 |
| 黒森3 | 22 | | 7 | 5 | | 5 | | | 11 | 3 | 4 | 6 | 15 | | 5 | 5 | | 8 | 10 |
| 黒森4 | 10 | | 11 | 1 | | 14 | | | 17 | 3 | 4 | 4 | 8 | | 6 | 3 | | 11 | 9 |
| 黒森5 | 19 | | 3 | 6 | | 10 | | | 12 | 5 | 4 | 1 | 16 | | 5 | 3 | | 10 | 8 |

第 6 表 農産物販売第1位の部門別・販売額1位の割合別・第1販売位の組合せ別農家数

袖 浦

| 集 落 名 | 販 売 金 額 第 1 位 の 部 門 別 農 家 数 | | | | | | | 第 1 位 の 部 門 の 割 合 | | | | | | 第 1 位 部 門 と 第 2 位 部 門 の 組 合 せ | | | | | | |
|-------|-----------------------------|-------------|-----|-----|-----|------|-----|-------------------|-----|-----|----|----|----------|-------------------------------|-------------|-------------|-------------|-------------|--------------|-----|
| | 水 稻 | 麦・雑穀 いも類 | 野 菜 | 果 樹 | 畜 産 | 施設園芸 | その他 | 4割 以下 | 5割 | 6割 | 7割 | 8割 | 9割 以上 | 水稲 + 麦雑穀等 | 水稲 + 野 菜 | 水稲 + 果 樹 | 水稲 + 畜 産 | 水稲 + その他 | 水稲以外 の組合せ | |
| 八 戸 渡 | 戸 | 戸 | 戸 | 戸 | 戸 | 戸 | 戸 | 戸 | 戸 | 戸 | 戸 | 戸 | 戸 | 戸 | 戸 | 戸 | 戸 | 戸 | 戸 | 戸 |
| | | | 7 | 2 | | 5 | | | 6 | 8 | | 1 | 2 | | | | | | | 13 |
| 広 口 | 23 | | 2 | 4 | 1 | 8 | | | 13 | 8 | 9 | 8 | 5 | | 1 | 16 | | | 10 | 7 |
| | | | | | | | | | | | | | | | | | | | | |
| | | | | | | | | | | | | | | | | | | | | |
| | | | | | | | | | | | | | | | | | | | | |
| | | | | | | | | | | | | | | | | | | | | |
| | | | | | | | | | | | | | | | | | | | | |
| | | | | | | | | | | | | | | | | | | | | |
| | | | | | | | | | | | | | | | | | | | | |
| | | | | | | | | | | | | | | | | | | | | |
| | | | | | | | | | | | | | | | | | | | | |
| 計 | 360 | 6 | 66 | 64 | 2 | 138 | 1 | | 208 | 111 | 67 | 45 | 194 | 22 | 71 | 98 | | | 178 | 104 |

第 6 表 農産物販売第1位の部門別・販売額1位の割合別・第1位2位の組合せ別農家数

洪 中

| 集 落 名 | 販売金額第1位の部門別農家数 | | | | | | | 第1位の部門の割合 | | | | | | 第1位部門と第2位部門の組合せ | | | | | | |
|-------|----------------|-------------|-----|-----|-----|------|-----|-----------|-----|----|----|----|----------|-----------------|-------------|-------------|-------------|-------------|--------------|----|
| | 水 稻 | 麦・雑穀 いも類 | 野 菜 | 果 樹 | 畜 産 | 施設園芸 | その他 | 4割 以下 | 5割 | 6割 | 7割 | 8割 | 9割 以上 | 水稻 + 麦雑穀等 | 水稻 + 野 菜 | 水稻 + 果 樹 | 水稻 + 畜 産 | 水稻 + その他 | 水稻以外 の組合せ | |
| 浜中1 | 0 | | 26 | | 1 | 8 | | | 15 | 5 | 1 | 2 | 24 | | 5 | | | 1 | 20 | |
| 浜中2 | 8 | | 28 | | 1 | 3 | | | 17 | 6 | 3 | 2 | 12 | | 14 | | | 1 | 13 | |
| 浜中3 | 8 | | 14 | | 2 | 15 | | | 20 | 12 | 1 | | 6 | | 4 | | | 1 | 4 | 25 |
| 浜中4 | 12 | | 13 | | 1 | | | | 11 | 5 | 2 | 1 | 7 | | 15 | | | 1 | | 6 |
| 浜中5 | 14 | 2 | 17 | | 2 | 12 | 1 | | 25 | 9 | 2 | 2 | 10 | | 7 | 1 | 1 | 1 | 1 | 28 |
| 浜中6 | 10 | | 19 | 2 | 2 | 11 | | | 25 | 9 | | 1 | 8 | 1 | 7 | | | | 2 | 26 |
| 浜中7 | 10 | 2 | 13 | | | 7 | | | 17 | 3 | 4 | 1 | 7 | | 7 | | | | 3 | 16 |
| | | | | | | | | | | | | | | | | | | | | |
| | | | | | | | | | | | | | | | | | | | | |
| | | | | | | | | | | | | | | | | | | | | |
| | | | | | | | | | | | | | | | | | | | | |
| | | | | | | | | | | | | | | | | | | | | |
| | | | | | | | | | | | | | | | | | | | | |
| | | | | | | | | | | | | | | | | | | | | |
| | | | | | | | | | | | | | | | | | | | | |
| | | | | | | | | | | | | | | | | | | | | |
| 計 | 85 | 4 | 140 | 2 | 9 | 56 | 1 | | 126 | 54 | 13 | 10 | 74 | 1 | 59 | 1 | 4 | 11 | 134 | |

第 6 表 農産物販売第 1 位の部門別・販売額 1 位の割合別・第 1 位の組合せ別農家数

東平田

| 集 落 名 | 販売金額第 1 位の部門別農家数 | | | | | | | 第 1 位の部門の割合 | | | | | 第 1 位部門と第 2 位部門の組合せ | | | | | | |
|-------|------------------|-------------|-----|-----|-----|------|-----|-------------|-----|-----|-----|-----|---------------------|--------------|-------------|-------------|-------------|-------------|--------------|
| | 水 稻 | 麦・雑穀 いも類 | 野 菜 | 果 樹 | 畜 産 | 施設園芸 | その他 | 4 割 以下 | 5 割 | 6 割 | 7 割 | 8 割 | 9 割 以上 | 水稻 + 麦雑穀等 | 水稻 + 野 菜 | 水稻 + 果 樹 | 水稻 + 畜 産 | 水稻 + その他 | 水稻以外 の組合せ |
| 池野沢 | 37 | 1 | | 1 | 2 | | | | | 3 | 1 | 3 | 24 | | | 7 | 3 | 4 | |
| 生 石 | 46 | | | 1 | 1 | | | | | 2 | | 3 | 40 | | 11 | | 1 | | |
| 矢流川 | 38 | 1 | | | 1 | | | | | 1 | 1 | 1 | 37 | 6 | 1 | 5 | 1 | | |
| 大 平 | 18 | | | | 1 | | 1 | | | 1 | 2 | 3 | 14 | 3 | | 2 | 3 | 2 | |
| 通 越 | | | | 7 | 1 | | | | | | | 1 | 7 | | | | | | 5 |
| 金生沢 | 44 | | | | 2 | | 1 | | 1 | 4 | 1 | 2 | 39 | 1 | | | 2 | 8 | |
| 寺 内 | 30 | | 1 | | | | | | | 1 | | 4 | 26 | 2 | 2 | 1 | 6 | | |
| 北 境 | 21 | | | 1 | 2 | | | | | 1 | 3 | 1 | 19 | 1 | 2 | 3 | 2 | 1 | |
| 境貝野 | 17 | | | | | | | | | 2 | | | 15 | | | 1 | 1 | | |
| 岡 | 51 | | | | 5 | | | | 1 | 3 | 1 | 4 | 47 | 1 | | | 9 | 1 | |
| 横 代 | 42 | 6 | | | 1 | | | | | 6 | 4 | 5 | 34 | 26 | | 1 | 1 | | |
| | | | | | | | | | | | | | | | | | | | |
| | | | | | | | | | | | | | | | | | | | |
| | | | | | | | | | | | | | | | | | | | |
| | | | | | | | | | | | | | | | | | | | |
| | | | | | | | | | | | | | | | | | | | |
| 計 | 344 | 8 | 1 | 10 | 16 | | 2 | | 2 | 24 | 13 | 27 | 315 | 36 | 5 | 29 | 25 | 25 | 6 |

第6表 農産物販売第1位の部門別・販売額1位の割合別 第1第2位の組合せ別農家数

中平田

| 集 落 名 | 販 売 金 額 第 1 位 の 部 門 別 農 家 数 | | | | | | | 第 1 位 の 部 門 の 割 合 | | | | | | 第 1 位 部 門 と 第 2 位 部 門 の 組 合 せ | | | | | |
|-------|-----------------------------|-------------|-----|-----|-----|------|-----|-------------------|----|----|----|----|----------|-------------------------------|-------------|-------------|-------------|-------------|--------------|
| | 水 稲 | 麦・雑穀 いも類 | 野 菜 | 果 樹 | 畜 産 | 施設園芸 | その他 | 4割 以下 | 5割 | 6割 | 7割 | 8割 | 9割 以上 | 水稲 + 麦雑穀等 | 水稲 + 野 菜 | 水稲 + 果 樹 | 水稲 + 畜 産 | 水稲 + その他 | 水稲以外 の組合せ |
| 大根新田 | 16 | | | | | | | | | | | | 16 | | | | 1 | | |
| 手取田上 | 22 | | | | 1 | | | | | 1 | 1 | 3 | 28 | 1 | | | 4 | 1 | |
| 手取田下 | 23 | | | | 1 | | | | | 1 | | 5 | 28 | | | | 8 | 4 | |
| 熊野田 | 18 | | | | | | | | | | 1 | | 17 | | | | 2 | 2 | |
| 萩 島 | 24 | | | | 1 | | | | | 8 | 2 | 2 | 18 | | | | 10 | 3 | |
| 本 川 | 19 | | | | | | | | | | | | 19 | | | | | | |
| 衣笠新田 | 26 | | | | 2 | | | | | | 1 | 3 | 24 | | | | 6 | | |
| 小 欽 | 45 | | | | 2 | | | | | 2 | | 1 | 44 | | | | 5 | 3 | |
| 碓 島 | 10 | | | | | | | | | | | | 10 | | | | | | |
| 熊手島 | 26 | | | | | | | | | | | | 26 | | | | | | |
| 大野新田 | 29 | | | | | | | | | | | 2 | 27 | | | 1 | 2 | | |
| 上勝保 | 17 | | | | | | | | | | | | 17 | | | | | | |
| 下口保 | 23 | | | | | | | | | | | | 23 | | | | | | |
| 中野新田 | 29 | | | | | | | | | | | | 29 | | | | | | |
| 土 崎 | 23 | | | | | | | | | 1 | 2 | | 20 | | | | 3 | | |
| 大乡新田 | 17 | | | | 1 | | | | | | 1 | | 17 | | | | 1 | | |
| 古野新田 | 14 | | | | 1 | | | | | | 1 | 1 | 18 | | | | 3 | | |
| 計 | 401 | | | | 9 | | | | | 13 | 9 | 17 | 371 | 1 | | 1 | 46 | 13 | |

第 6 表 農産物販売第1位の部門別・販売額1位の割合別・第1位第2位の組合せ別農家数

北平田

| 集 落 名 | 販 売 金 額 第 1 位 の 部 門 別 農 家 数 | | | | | | | | 第 1 位 の 部 門 の 割 合 | | | | | 第 1 位 部 門 と 第 2 位 部 門 の 組 合 せ | | | | | | |
|-----------|-----------------------------|-------------|-----|-----|-----|------|-----|-----------|-------------------|-----|-----|-----|-----------|-------------------------------|-------------|-------------|-------------|-------------|--------------|--|
| | 水 稻 | 麦・雑穀 いも類 | 野 菜 | 果 樹 | 畜 産 | 施設園芸 | その他 | 4 割 以下 | 5 割 | 6 割 | 7 割 | 8 割 | 9 割 以上 | 水稻 + 麦雑穀等 | 水稻 + 野 菜 | 水稻 + 果 樹 | 水稻 + 畜 産 | 水稻 + その他 | 水稻以外 の組合せ | |
| 牧野保 | 28 | | | | | | | | | | 1 | 6 | 64 | 4 | | | | 1 | 2 | |
| 中野清 保 | 28 | | | | 6 | | | | 6 | 2 | 7 | 4 | 18 | 15 | | | | 9 | 2 | |
| 上野野 | 6 | | | | 1 | | | | | 1 | | | 6 | | | | | 1 | 2 | |
| 高橋 第1区 | 18 | 2 | | | 1 | | | | | 1 | 1 | 2 | 17 | 5 | | | | 1 | 2 | |
| 藤田 第2区 | 24 | | | | | | | | | | 1 | 3 | 20 | 6 | | | | | 3 | |
| 高橋 第3区 | 19 | | | | | | | | | | | | 19 | | | | | | 2 | |
| 高橋 第4区 | 24 | | | | | | | | 1 | 1 | | 3 | 19 | 6 | | | | 7 | | |
| 高橋 第5区 | 17 | | | | | | | | | | | | 17 | | | | | | | |
| 新野渡 | 46 | | | | 1 | | | | | 6 | 5 | 2 | 64 | | | | | 9 | 2 | |
| 久保田 | 11 | | | | | | | | | | 1 | | 10 | 1 | | | | | 1 | |
| 高橋田 | 11 | | | | | | | | | | 2 | 1 | 8 | | | 1 | 3 | | | |
| 吉野渡 | 8 | | | | | | | | | 1 | | 1 | 6 | | | | | 2 | | |
| 高橋寺 | 17 | | | | 1 | | | | | 1 | | 1 | 16 | 1 | | | | 2 | 1 | |
| 布目 | 17 | 2 | | | 1 | | | | | 1 | 3 | 3 | 13 | 10 | | | | 1 | | |
| 計 | 281 | 4 | | | 11 | | | | 4 | 11 | 21 | 23 | 237 | 45 | | 1 | 36 | 17 | | |

第6表 農産物販売第1位の部門別・販売額1位の割合別・第1位・第2位 組合せ別農家数

上 田

| 集 落 名 | 販 売 金 額 第 1 位 の 部 門 別 農 家 数 | | | | | | | 第 1 位 の 部 門 の 割 合 | | | | | | 第 1 位 部 門 と 第 2 位 部 門 の 組 合 せ | | | | | |
|-------|-----------------------------|---------------|-----|-----|-----|------|-----|-------------------|----|----|----|----|----------|-------------------------------|-------------|-------------|-------------|-------------|--------------|
| | 水 稻 | 麦・雑穀 い も 類 | 野 菜 | 果 樹 | 畜 産 | 施設園芸 | その他 | 4割 以下 | 5割 | 6割 | 7割 | 8割 | 9割 以上 | 水稲 + 麦雑穀等 | 水稲 + 野 菜 | 水稲 + 果 樹 | 水稲 + 畜 産 | 水稲 + その他 | 水稲以外 の組合せ |
| 古 川 | 27 | | | | | | | | | | | | 27 | | | | | 2 | |
| 上安田 | 14 | | | 1 | | | | | | | | | 15 | | | | | | |
| 安田1 | 20 | | | | | | | | 4 | 3 | | 20 | | 1 | 1 | 7 | 3 | | |
| 安田2 | 12 | | | | 1 | | | | | 1 | 1 | 17 | | | | 2 | | | |
| 安田3 | 24 | | | | 2 | | | | 1 | 2 | | 23 | | | | 3 | 1 | | |
| 上 村 | 12 | | | | 1 | | | | | | | 12 | | | | | | 7 | |
| 下 村 | 14 | 3 | 1 | | | | | | 1 | 6 | 2 | 7 | 9 | 1 | | | | 5 | |
| 鶴 田 | 15 | 9 | | | 3 | | | | | 3 | 8 | 15 | 18 | | | 1 | | | 2 |
| 吉田1 | 25 | 1 | | | 1 | | | | | 2 | | 4 | 21 | 10 | | 2 | | | |
| 吉田2 | 22 | | | | | | | | | | 1 | 1 | 26 | | | 2 | 2 | | |
| 吉田新田 | 21 | | | | | | | | | | | 4 | 27 | 1 | 1 | 2 | 2 | | |
| | | | | | | | | | | | | | | | | | | | |
| | | | | | | | | | | | | | | | | | | | |
| | | | | | | | | | | | | | | | | | | | |
| | | | | | | | | | | | | | | | | | | | |
| | | | | | | | | | | | | | | | | | | | |
| 計 | 254 | 13 | 1 | 1 | 8 | | | | 1 | 16 | 17 | 14 | 229 | 28 | 2 | 2 | 19 | 22 | 2 |

第6表 農産物販売第1位の部門別・販売額1位の割合別・第1位以外の組合せ別農家数

本 橋

| 集 落 名 | 販 売 金 額 第 1 位 の 部 門 別 農 家 数 | | | | | | | 第 1 位 の 部 門 の 割 合 | | | | | 第 1 位 部 門 と 第 2 位 部 門 の 組 合 せ | | | | | | |
|-------|-----------------------------|-------------|-----|-----|-----|------|-----|-------------------|----|----|----|----|-------------------------------|--------------|-------------|-------------|-------------|-------------|--------------|
| | 水 稻 | 麦・雑穀 いも類 | 野 菜 | 果 樹 | 畜 産 | 施設園芸 | その他 | 4割 以下 | 5割 | 6割 | 7割 | 8割 | 9割 以上 | 水稻 + 麦雑穀等 | 水稻 + 野 菜 | 水稻 + 果 樹 | 水稻 + 畜 産 | 水稻 + その他 | 水稻以外 の組合せ |
| 本 橋 1 | 18 | | | | 7 | | | | 2 | 3 | 2 | 5 | 13 | | 3 | | 9 | 4 | |
| 本 橋 2 | 19 | | | | 2 | | | | | 1 | 2 | 1 | 16 | 1 | 4 | | 3 | 1 | |
| 本 橋 3 | 18 | | | | 4 | | | | | 3 | 1 | 1 | 17 | | | | 4 | 2 | |
| 本 橋 4 | 27 | | | | | | | | | | | 2 | 25 | 1 | 7 | | 1 | 3 | |
| 本 橋 5 | 20 | | | | 2 | | | | | | | 4 | 21 | | 1 | 1 | 2 | 2 | |
| 登 川 | 25 | | | | 21 | | | | 1 | 27 | 6 | 2 | 10 | | | | 29 | | |
| 下屋川 | 18 | | | | 1 | | | | | 1 | | 4 | 14 | | | | 3 | 5 | |
| 三ツ輪 | 7 | | | | 1 | | | | | 1 | | | 8 | | | | 3 | 1 | |
| 中屋川 | 15 | | | | 1 | | | | | 1 | 3 | | 13 | | | | 2 | 2 | |
| 上屋川 | 14 | | | | 1 | | | | | | | 1 | 14 | | | | 2 | | |
| 上城崎 | 17 | | | | | | | | | | 2 | | 15 | | | | | | 2 |
| 下城崎 | 18 | | | | | | | | | | | 1 | 17 | | | | | | 5 |
| 登 原 | 19 | | | | | | | | | | 1 | 6 | 12 | 1 | | | | | 9 |
| 庭 田 | 28 | | | | 7 | | | | | 6 | 6 | 1 | 22 | | | 1 | 11 | 1 | |
| 高 岡 | 17 | | | | | | | | | | | | 17 | | 2 | | | | |
| 心 齋 | 20 | | | | 1 | | | | | | 1 | | 20 | | | | | 1 | |
| 北古田 | 17 | | | | | | | | | | | | 17 | | | | | | |
| 中古田 | 18 | | | | 1 | | | | | | 2 | | 17 | | | | 3 | | |

第 6 表 農産物販売第1位の部門別・販売額1位の割合別・第1位の組合せ別農家数

本 楯

| 集 落 名 | 販 売 金 額 第 1 位 の 部 門 別 農 家 数 | | | | | | | 第 1 位 の 部 門 の 割 合 | | | | | | 第 1 位 部 門 と 第 2 位 部 門 の 組 合 せ | | | | | |
|-------|-----------------------------|-------------|-----|-----|-----|------|-----|-------------------|-----|-----|-----|-----|-----------|-------------------------------|-------------|-------------|-------------|-------------|--------------|
| | 水 稻 | 麦・雑穀 いも類 | 野 菜 | 果 樹 | 畜 産 | 施設園芸 | その他 | 4 割 以下 | 5 割 | 6 割 | 7 割 | 8 割 | 9 割 以上 | 水稻 + 麦雑穀等 | 水稻 + 野 菜 | 水稻 + 果 樹 | 水稻 + 畜 産 | 水稻 + その他 | 水稻以外 の組合せ |
| 京 阪 | 21 | 1 | 1 | 1 | 1 | 1 | 1 | 1 | 1 | 1 | 4 | 1 | 1 | 1 | 1 | 1 | 1 | 1 | 1 |
| | | | | | | | | | | | | | | | | | | | |
| | | | | | | | | | | | | | | | | | | | |
| | | | | | | | | | | | | | | | | | | | |
| | | | | | | | | | | | | | | | | | | | |
| | | | | | | | | | | | | | | | | | | | |
| | | | | | | | | | | | | | | | | | | | |
| | | | | | | | | | | | | | | | | | | | |
| | | | | | | | | | | | | | | | | | | | |
| | | | | | | | | | | | | | | | | | | | |
| | | | | | | | | | | | | | | | | | | | |
| | | | | | | | | | | | | | | | | | | | |
| 計 | 259 | | | 24 | 27 | | | | 3 | 46 | 29 | 29 | 203 | 3 | 17 | 49 | 51 | 29 | |

第 6 表 農産物販売第 1 位の部門別・販売額 1 位の割合別・第 1 位の組合せ別農家数

南 遊 佐

| 集 落 名 | 販売金額第 1 位の部門別農家数 | | | | | | | 第 1 位の部門の割合 | | | | | | 第 1 位部門と第 2 位部門の組合せ | | | | | |
|-------|------------------|-------------|-----|-----|-----|------|-----|-------------|-----|-----|-----|-----|-----------|---------------------|-------------|-------------|-------------|-------------|--------------|
| | 水 稻 | 麦・雑穀 いも類 | 野 菜 | 果 樹 | 畜 産 | 施設園芸 | その他 | 4 割 以下 | 5 割 | 6 割 | 7 割 | 8 割 | 9 割 以上 | 水稲 + 麦雑穀等 | 水稲 + 野 菜 | 水稲 + 果 樹 | 水稲 + 畜 産 | 水稲 + その他 | 水稲以外 の組合せ |
| 六ツ新田 | 21 | | 1 | | | | 1 | | | 5 | 4 | 12 | 12 | | | | | | |
| 西谷地 | 18 | | 2 | | 2 | | | | 2 | | | 1 | 19 | 1 | 5 | | | | 2 |
| 宮内 1 | 9 | | | | | | | | | | | 1 | 8 | | 1 | | | | 2 |
| 宮内 2 | 10 | | | | | | | | | | 1 | 1 | 8 | | 1 | | | | 6 |
| 宮内 3 | 9 | | | | | | | | | | | | 9 | | | | | | 2 |
| 宮内 4 | 16 | | | | | | | | | | | 1 | 15 | | 1 | | | | 2 |
| 千代田 | 15 | | | | | | | | | | | | 15 | | 1 | | | | |
| 千代田 | 18 | | | | | | | | | | | | 18 | 1 | | 1 | | | |
| 今泉 | 15 | | | | 1 | | | | | 2 | | | 14 | | | | 2 | | |
| 金山 | 7 | | | | | | | | | | | | 7 | | | | | | 1 |
| 久保田 | 2 | | | | | | | | | | | | 2 | | | | 1 | | |
| 宮下 | 6 | | | | | | | | | | 1 | | 5 | | | | 1 | | |
| 三之口 | 11 | | | | | | | | | | 1 | 1 | 9 | | | | 1 | 1 | |
| 前門 | 11 | | | | | | | | | | | | 11 | | | | | | |
| 碓氷 | 22 | | | | | | | | | | | | 22 | | 2 | | | | 1 |
| 貝休 | 12 | | | | | | | | | 1 | | 1 | 10 | | 3 | | 1 | 1 | |
| 計 | 222 | | 3 | | 4 | | 1 | | 2 | 8 | 7 | 18 | 194 | 2 | 39 | 1 | 6 | 10 | 2 |

第 6 表 農産物販売第1位の部門別・販売額1位の割合別・第2位の組合せ別農家数

西 荒 瀬

| 集 落 名 | 販 売 金 額 第 1 位 の 部 門 別 農 家 数 | | | | | | | 第 1 位 の 部 門 の 割 合 | | | | | | 第 1 位 部 門 と 第 2 位 部 門 の 組 合 せ | | | | | |
|----------|-----------------------------|-------------|-----|-----|-----|------|-----|-------------------|-----|-----|-----|-----|-----------|-------------------------------|-------------|-------------|-------------|-------------|--------------|
| | 水 稻 | 麦・雑穀 いも類 | 野 菜 | 果 樹 | 畜 産 | 施設園芸 | その他 | 4 割 以下 | 5 割 | 6 割 | 7 割 | 8 割 | 9 割 以上 | 水稲 + 麦雑穀等 | 水稲 + 野 菜 | 水稲 + 果 樹 | 水稲 + 畜 産 | 水稲 + その他 | 水稲以外 の組合せ |
| 宮瀬1 | 19 | | 15 | 1 | 2 | | | | | 2 | 3 | 13 | 19 | 1 | 14 | 1 | | | 10 |
| 宮瀬2 | 11 | | 5 | 2 | 1 | | | | | 0 | 2 | 5 | 9 | | 10 | 1 | | | 1 |
| 門 田 | 18 | | | | 1 | | | | | 1 | | 0 | 15 | | 4 | | 5 | 1 | |
| 尻 池 | 16 | | | | | | | | | | 2 | 2 | 12 | 1 | 6 | | | | |
| 上市神 | 25 | | 2 | | | | | | | 6 | 8 | 11 | 12 | | 20 | | | | |
| 下市神 1 | 23 | | | | | | | | | | | 0 | 20 | | 14 | | | | |
| 下市神 2 | 27 | | 2 | | 1 | | | | | 2 | 3 | 6 | 19 | | 11 | | 2 | 4 | |
| 北 瀬 | 8 | | | | 9 | | | | 1 | 2 | 2 | 3 | 9 | | 4 | | 0 | | 2 |
| 藤塚1 | 26 | | | | 1 | 1 | | | | 1 | 5 | 7 | 15 | | 13 | | 0 | 2 | |
| 藤塚2 | 22 | | | | | 1 | | | | 1 | 2 | 6 | 14 | | 18 | | | 4 | |
| 藤塚3 | 19 | | 2 | | 1 | | | | | 2 | 1 | 1 | 18 | | 6 | 1 | 1 | 1 | |
| 坂 野 | 20 | | | | | 1 | | | | | 1 | 1 | 19 | | 6 | | | 1 | |
| 下藤塚 | 15 | | | | | | | | | 1 | 1 | 1 | 12 | | 6 | 1 | | | |
| 田 村 | 26 | | 2 | | | | | | | 0 | | 5 | 20 | | 17 | 1 | | | |
| | | | | | | | | | | | | | | | | | | | |
| | | | | | | | | | | | | | | | | | | | |
| 計 | 291 | | 28 | 3 | 16 | 3 | | | 2 | 25 | 34 | 67 | 213 | 2 | 159 | 5 | 14 | 13 | 13 |

第 6 表 農産物販売第1位の部門別・販売額1位の割合別・首位第2位の組合せ別農家数

飛鳥

| 集 落 名 | 販 売 金 額 第 1 位 の 部 門 別 農 家 数 | | | | | | | 第 1 位 の 部 門 の 割 合 | | | | | 第 1 位 部 門 と 第 2 位 部 門 の 組 合 せ | | | | | | |
|-------|-----------------------------|-------------|-----|-----|-----|------|---------|-------------------|----|---------|---------|----|-------------------------------|--------------|-------------|-------------|-------------|-------------|--------------|
| | 水 稻 | 麦・雑穀 いも類 | 野 菜 | 果 樹 | 畜 産 | 施設園芸 | その他 | 4割 以下 | 5割 | 6割 | 7割 | 8割 | 9割 以上 | 水稻 + 麦雑穀等 | 水稻 + 野 菜 | 水稻 + 果 樹 | 水稻 + 畜 産 | 水稻 + その他 | 水稻以外 の組合せ |
| 勝 浦 | 戸 | 9 戸 | 戸 | 戸 | 戸 | 戸 | 戸 | 戸 | 戸 | 戸 | 戸 | 戸 | 戸 | 戸 | 戸 | 戸 | 戸 | 戸 | 戸 |
| 中 村 | | | | | | | 02 戸 | | | 13 戸 | 26 戸 | | 2 戸 | | | | | | |
| 法 木 | | 27 戸 | | | | | | | | | | | 27 戸 | | | | | | |
| 計 | | 36 | | | | | 32 | | | 13 | 26 | | 27 | | | | | | |