

税 務 概 要

令和元年版
(2019年版)

山 形 県 酒 田 市

～賑わいも暮らしやすさも共に創る公益のまち酒田～



令和元年版 税務概要 目次

I 総 括

| | |
|------------------------------|----|
| 1. 市の概要 | 1 |
| (1) 沿 革 | 1 |
| (2) 市域の変遷等 | 1 |
| (3) 位 置 図 | 1 |
| (4) 人口、世帯数等の推移 | 2 |
| (5) 市の行政機構図 | 3 |
| (6) 税務機構 | 5 |
| (7) 事務分掌 | 6 |
| (8) 固定資産評価審査委員会 | 7 |
| 2. 市の財政と市税の概要 | 8 |
| (1) 平成30年度一般会計歳入歳出決算額 | 8 |
| (2) 一般会計歳入額と市税の一般会計に対する割合の推移 | 10 |
| (3) 令和元年度一般会計当初予算額 | 11 |
| (4) 基準財政収入額の推移 | 12 |
| (5) 基準財政需要額、基準財政収入額の比較 | 12 |
| (6) 市税の市民負担状況 | 13 |
| (7) 市税税目別予算額の推移 | 14 |
| (8) 市税及び国民健康保険税税目別決算額の推移 | 16 |

II 市（県）民税

| | |
|------------------------------|----|
| 1. 市（県）民税年度別納税義務者数 | 19 |
| (1) 市民税（個人） | 19 |
| (2) 県 民 税 | 19 |
| 2. 市（県）民税年度別調定額 | 20 |
| (1) 市 民 税 | 20 |
| (2) 県 民 税 | 20 |
| 3. 所得区分による課税状況 | 21 |
| (1) 年度別納税義務者数 | 21 |
| (2) 年度別総所得金額等 | 22 |
| (3) 年度別市民税額 | 23 |
| 4. 令和元年度課税状況調 | 24 |
| 5. 令和元年度課税所得状況 | 24 |
| (1) 課税標準額段階別所得分類 | 24 |
| (2) 令和元年度個人市民税納税義務者数及び調定額構成比 | 25 |

| | |
|------------------|----|
| 6. 法人市民税の推移 | 26 |
| (1) 納税義務者数及び調定額 | 26 |
| (2) 月別調定額 | 26 |
| (3) 平成30年度業種別調定額 | 27 |

Ⅲ 固定資産税

| | |
|---------------------------|----|
| 1. 課税標準額及び調定額 | 29 |
| 2. 納税義務者数 | 30 |
| 3. 土地の評価状況 | 32 |
| (1) 土地の概要調書 | 32 |
| (2) 地目別地積割合及び評価割合 | 34 |
| (3) 評価替え基準年度による平均価格の推移 | 36 |
| 4. 家屋の評価状況 | 37 |
| (1) 総括表 | 37 |
| (2) 新增分、減少分家屋 | 38 |
| (3) 木造家屋明細 | 40 |
| (4) 非木造家屋明細 | 42 |
| 5. 償却資産の評価状況 | 46 |
| (1) 年度別課税標準額の推移 | 46 |
| (2) 年度別納税義務者の推移（法人・個人・総数） | 47 |
| (3) 価格等に関する調 | 48 |

Ⅳ 諸 税

| | |
|------------------------------|----|
| 1. 軽自動車税 | 49 |
| (1) 全体（3・4輪軽自動車の軽課・重課税率区別なし） | 49 |
| (2) 詳細（3・4輪軽自動車の軽課・重課税率区別あり） | 50 |
| 2. 市たばこ税 | 51 |
| 3. 鉦産税 | 51 |
| 4. 入湯税 | 51 |
| 5. 都市計画税 | 52 |
| (1) 土地 | 52 |
| (2) 家屋 | 52 |
| (3) 納税義務者数及び調定額の推移 | 52 |
| 6. 国有資産等所在市町村交付金及び納付金 | 53 |
| 7. 国民健康保険税 | 54 |
| (1) 基礎課税額年度別賦課状況 | 54 |
| (2) 後期高齢者支援金等課税額年度別賦課状況 | 55 |

| | |
|---------------------|----|
| (3) 介護納付金課税額年度別賦課状況 | 56 |
|---------------------|----|

V 納 税

| | |
|-------------------|----|
| 1. 収納取扱状況 | 57 |
| 2. 収納状況 | 58 |
| (1) 市 税 | 58 |
| (2) 国民健康保険税 | 58 |
| 3. 滞納処分状況 | 60 |
| (1) 交付要求 | 60 |
| (2) 差押処分状況 | 60 |
| 4. 執行停止及び不納欠損処分状況 | 62 |
| (1) 執行停止（総括表） | 62 |
| (2) 執行停止の推移－原因別 | 62 |
| (3) 不納欠損処分状況－原因別 | 64 |
| (4) 不納欠損処分状況－年度別 | 64 |
| 5. 口座振替状況 | 66 |
| (1) 税目別口座振替者数の状況 | 66 |
| (2) 平成30年度収入状況 | 66 |
| 6. コンビニエンスストア収納状況 | 67 |
| 7. 督促状発付状況 | 67 |

VI そ の 他

| | |
|--------------------------|----|
| 1. 固定資産課税台帳閲覧（縦覧）件数 | 69 |
| 2. 土地・家屋価格等縦覧帳簿縦覧件数 | 69 |
| 3. 固定資産公簿閲覧及び法422条の3通知件数 | 69 |
| 4. 市税徴収に要する経費 | 70 |
| 5. 地方譲与税の予算額及び決算額の推移 | 71 |
| 6. 交付金の予算額及び決算額の推移 | 71 |
| 7. 税率の変遷 | 72 |

※表中の数値について、端数処理によって構成比等の合計が100%にならない場合があります。

I 総 括

1. 市の概要

- (1) 沿 革
- (2) 市域の変遷等
- (3) 位 置 図
- (4) 人口、世帯数等の推移
- (5) 市の行政機構図
- (6) 税務機構
- (7) 事務分掌
- (8) 固定資産評価審査委員会

2. 市の財政と市税の概要

- (1) 平成30年度一般会計歳入歳出決算額
- (2) 一般会計歳入額と市税の一般会計に対する割合の推移
- (3) 令和元年度一般会計当初予算額
- (4) 基準財政収入額の推移
- (5) 基準財政需要額、基準財政収入額の比較
- (6) 市税の市民負担状況
- (7) 市税税目別予算額の推移
- (8) 市税及び国民健康保険税税目別決算額の推移

1. 市の概要

(1) 沿革

私たちのまち酒田は、いまから約1,100年ほど前、東北が陸奥国と出羽国とに分かれていたときの出羽国（現在の山形県と秋田県）の国府が置かれたまちで、政治、経済、文化の中心地であったといわれています。また、約330年前に西廻り航路が整備されてからは、「西の堺、東の酒田」といわれたように、日本海沿岸の交通の要衝として繁栄を遂げてきました。紺碧の空を映す日本海、滔々と流れる最上川、そしてまちを流れていく海からの風。酒田には古くから多くの文人墨客が訪れるなど、歴史のある、そして美しい自然に恵まれた文化の薫り高い港まちです。

平成17年11月1日、酒田市、八幡町、松山町及び平田町が新設合併し、新「酒田市」として誕生しました。合併により人口約11万8千人の県内第3の都市となり、豊かな自然と長い歴史に刻まれた文化を大切にしたい交流都市、重点港湾酒田港を中心とした産業都市として発展を続けています。

(2) 市域の変遷等

| 年 月 日 | 記 事 | 人 口 | 面 積 (km ²) |
|-----------|-------------------------|---------|------------------------|
| 昭和40.10.1 | 国勢調査 | 95,982 | 173.71 |
| 〃 45.10.1 | 〃 | 96,072 | 173.76 |
| 〃 50.10.1 | 〃 | 97,723 | 174.55 |
| 〃 55.10.1 | 〃 | 102,600 | 174.97 |
| 〃 60.10.1 | 〃 | 101,392 | 175.00 |
| 平成 2.10.1 | 〃 | 100,811 | 175.78 |
| 〃 7.10.1 | 〃 | 101,230 | 175.79 |
| 〃 12.10.1 | 〃 | 101,311 | 175.79 |
| 〃 17.10.1 | 国勢調査 (旧酒田市) | 98,278 | 175.84 |
| | 国勢調査 (旧八幡町) | 7,067 | 204.76 |
| | 国勢調査 (旧松山町) | 5,302 | 42.92 |
| | 国勢調査 (旧平田町) | 6,930 | 179.22 |
| 〃 17.11.1 | 酒田市、八幡町、松山町及び平田町による新設合併 | 118,214 | 602.74 |
| 〃 22.10.1 | 国勢調査 | 111,151 | 602.79 |
| 〃 27.10.1 | 〃 | 106,267 | 602.97 |

(注1) 平成12年以前のデータは全て旧酒田市の数値による。

(注2) 平成17年11月1日の人口は旧1市3町の10月31日現在の住民基本台帳人口の合計による。

(3) 位置図

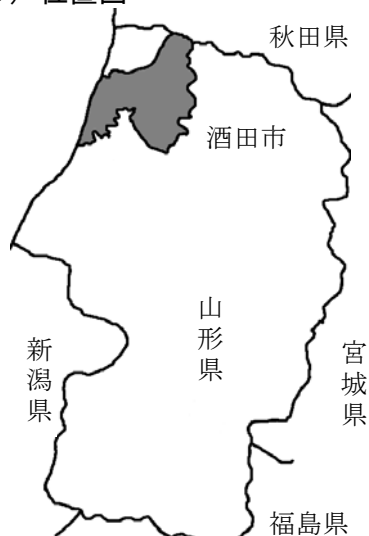

酒田市は、山形県の北西部、庄内地方の北部に位置し、北は秀峰鳥海山を望み、東は出羽丘陵を背にし、南はほぼ庄内平野の中央に達し、西は日本海に面しています。

鳥海山から発する日向川、山形県を縦貫する母なる川、最上川が、砂丘帯を貫き日本海に注いでいます。また、酒田沖の北北西39kmには山形県唯一の離島飛島があり、鳥海山とあわせ鳥海国定公園に指定されています。海洋性気候で、夏季は高温多湿、冬季は季節風が強く、庄内地域特有の地吹雪が発生します。

平成17年11月1日、酒田市、八幡町、松山町及び平田町が合併し、新「酒田市」として誕生しました。北緯38度46分から39度05分、東経139度45分から140度09分の間であり、遊佐町、庄内町、三川町、鶴岡市、真室川町、鮭川村、戸沢村及び秋田県由利本荘市に隣接しています。

(4) 人口、世帯数等の推移（10月1日現在）

| 年次 | 人口 | 世帯数 | 面積 (平方キロ) | 税務職員数 | 税務職員 一人当人口 | 税務職員 一人当世帯数 | 備考 |
|----------|---------|--------|--------------|-------|---------------|----------------|------|
| 昭和48年 | 95,887 | 24,458 | 173.76 | 77 | 1,245.3 | 317.6 | 国勢調査 |
| 49 | 96,453 | 25,849 | 173.76 | 78 | 1,236.6 | 331.4 | |
| 50 | 97,723 | 26,728 | 173.76 | 80 | 1,221.5 | 334.1 | |
| 51 | 99,152 | 27,348 | 174.55 | 81 | 1,224.1 | 337.6 | |
| 52 | 100,473 | 27,779 | 174.55 | 82 | 1,225.3 | 338.8 | |
| 53 | 101,359 | 28,098 | 174.55 | 81 | 1,251.3 | 346.9 | 国勢調査 |
| 54 | 102,109 | 28,469 | 174.55 | 84 | 1,215.6 | 338.9 | |
| 55 | 102,600 | 28,708 | 174.97 | 84 | 1,221.4 | 341.8 | |
| 56 | 103,065 | 29,038 | 174.97 | 83 | 1,241.7 | 349.9 | |
| 57 | 102,271 | 28,844 | 174.97 | 82 | 1,247.2 | 351.8 | |
| 58 | 102,039 | 28,882 | 174.97 | 82 | 1,244.4 | 352.2 | 国勢調査 |
| 59 | 101,717 | 28,893 | 174.97 | 81 | 1,255.8 | 356.7 | |
| 60 | 101,392 | 28,938 | 174.97 | 80 | 1,267.4 | 361.7 | |
| 61 | 101,142 | 29,085 | 175.00 | 79 | 1,280.3 | 368.2 | |
| 62 | 101,083 | 29,309 | 175.00 | 77 | 1,312.8 | 380.6 | |
| 63 | 101,019 | 29,545 | 175.00 | 76 | 1,329.2 | 388.8 | 国勢調査 |
| 平成元年 | 100,994 | 29,820 | 175.78 | 74 | 1,364.8 | 403.0 | |
| 2 | 100,811 | 30,094 | 175.78 | 74 | 1,362.3 | 406.7 | |
| 3 | 100,938 | 30,387 | 175.78 | 71 | 1,421.7 | 428.0 | |
| 4 | 100,906 | 30,737 | 175.78 | 67 | 1,506.1 | 458.8 | |
| 5 | 100,950 | 31,107 | 175.78 | 69 | 1,463.0 | 450.8 | 国勢調査 |
| 6 | 100,986 | 31,519 | 175.79 | 66 | 1,530.1 | 477.6 | |
| 7 | 101,230 | 31,922 | 175.79 | 65 | 1,557.4 | 491.1 | |
| 8 | 101,481 | 32,404 | 175.79 | 65 | 1,561.2 | 498.5 | |
| 9 | 101,688 | 32,796 | 175.79 | 62 | 1,640.1 | 529.0 | |
| 10 | 101,743 | 33,108 | 175.79 | 62 | 1,641.0 | 534.0 | 国勢調査 |
| 11 | 101,386 | 33,374 | 175.79 | 60 | 1,689.8 | 556.2 | |
| 12 | 101,311 | 33,771 | 175.79 | 60 | 1,688.5 | 562.9 | |
| 13 | 101,535 | 34,195 | 175.84 | 60 | 1,692.3 | 569.9 | |
| 14 | 100,721 | 34,294 | 175.84 | 58 | 1,736.6 | 591.3 | |
| 15 | 99,967 | 34,391 | 175.84 | 57 | 1,753.8 | 603.4 | 国勢調査 |
| 16 | 99,555 | 34,690 | 175.84 | 57 | 1,746.6 | 608.6 | |
| 17 | 98,278 | 34,227 | 175.84 | 56 | 1,755.0 | 611.2 | |
| 17(八幡町) | 7,067 | 1,971 | 204.76 | — | — | — | |
| 17(松山町) | 5,302 | 1,411 | 42.92 | — | — | — | |
| 17(平田町) | 6,930 | 1,947 | 179.22 | — | — | — | 国勢調査 |
| 18 | 116,303 | 39,556 | 602.79 | 78 | 1,491.1 | 507.1 | 国勢調査 |
| 19 | 115,138 | 39,652 | 602.79 | 78 | 1,476.1 | 508.4 | |
| 20 | 113,817 | 39,506 | 602.79 | 78 | 1,459.2 | 506.5 | |
| 21 | 112,702 | 39,477 | 602.79 | 76 | 1,482.9 | 519.4 | |
| 22 | 111,151 | 38,955 | 602.79 | 77 | 1,443.5 | 505.9 | |
| 23 | 110,253 | 39,010 | 602.79 | 77 | 1,431.9 | 506.6 | 国勢調査 |
| 24 | 108,862 | 39,071 | 602.79 | 66 | 1,649.4 | 592.0 | |
| 25 | 107,685 | 39,089 | 602.79 | 66 | 1,631.6 | 592.3 | |
| 26 | 106,418 | 39,150 | 602.79 | 66 | 1,612.4 | 593.2 | |
| 27 | 106,267 | 39,308 | 602.97 | 66 | 1,610.1 | 595.6 | |
| 28 | 105,008 | 39,346 | 602.97 | 66 | 1,591.0 | 596.2 | 国勢調査 |
| 29 | 103,871 | 39,447 | 602.97 | 65 | 1,598.0 | 606.9 | |
| 30 | 102,353 | 39,430 | 602.97 | 64 | 1,599.3 | 616.1 | |
| 令和元年(参考) | 101,769 | 42,172 | 602.97 | 64 | 1,590.1 | 658.9 | |
| | | | | | | | |

(注1) 国勢調査以外は山形県推計人口による。令和元年度については、住民基本台帳人口による。

(注2) 平成17年度以前のデータは合併前の旧酒田市の数値による。

(5) 市の行政機構図

(平成31年4月1日現在)

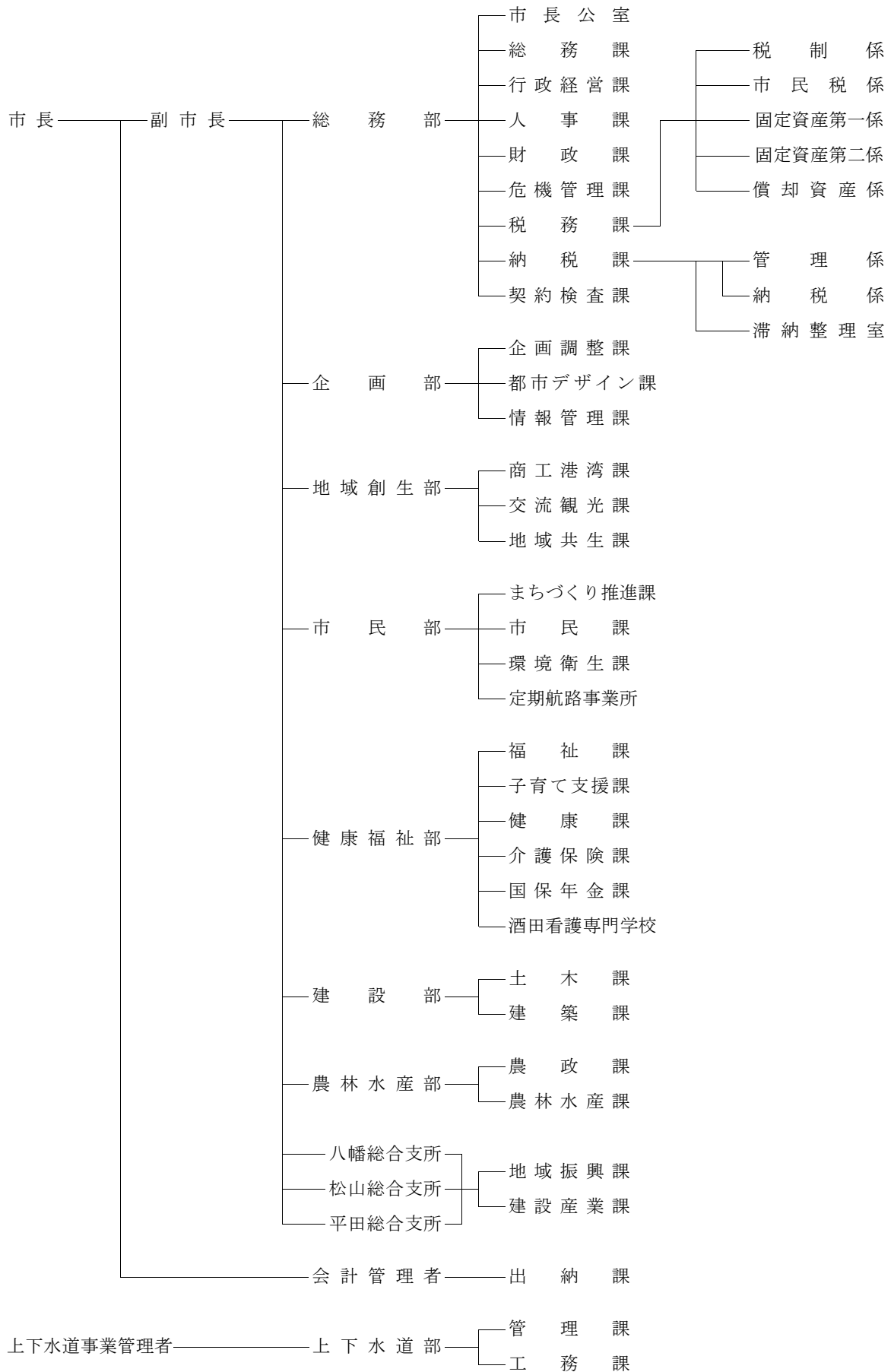

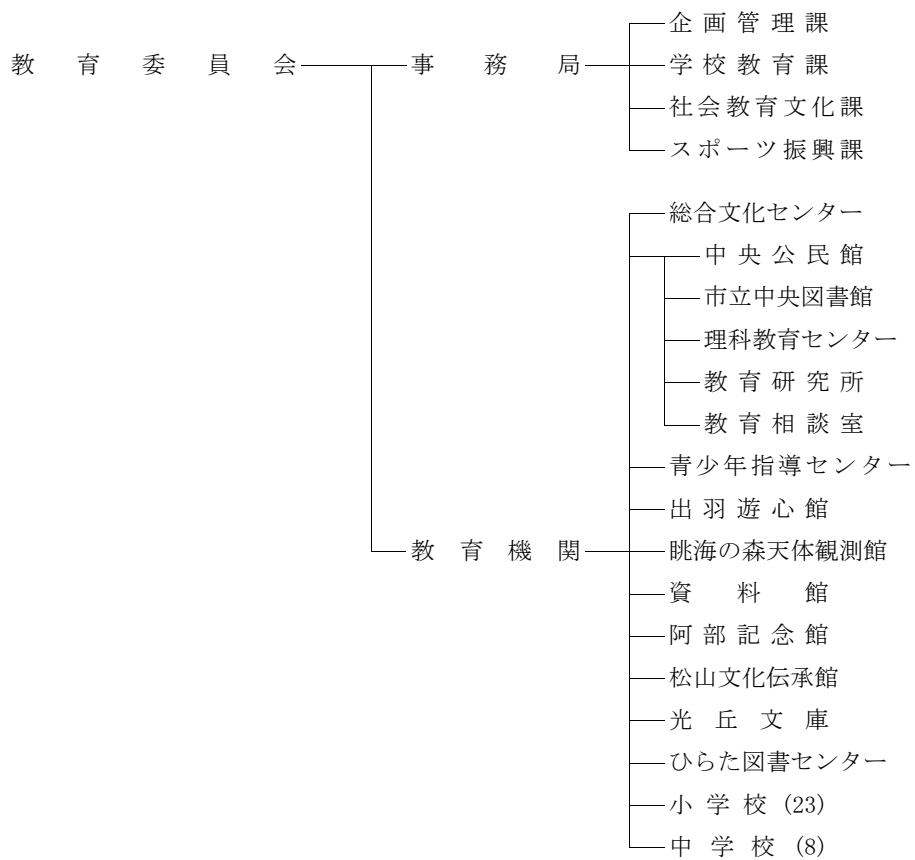

- 議 会 ————— 事務局
- 選挙管理委員会 ————— 事務局
- 監査委員 ————— 事務局
- 農業委員会 ————— 事務局
- 固定資産評価審査委員会

- < 広域行政等 > —
- 酒田地区広域行政組合
 - 庄内広域行政組合
 - 山形県後期高齢者医療広域連合

(6) 税務機構

(令和元年7月1日現在)

| 部 | 課 | 係 | 課長 | 課長補佐 | 主査 | 係長 | 調整主任 | 主任 | 主事 | 計 | |
|-----|-----|---------|----|------|----|-----|------|----|----|----|----|
| 総務部 | 税務課 | 課長等 | 1 | 1 | | | | | | 2 | |
| | | 税制係 | | | 1 | 1 | 1 | 1 | 3 | 7 | |
| | | 市民税係 | | | 2 | (1) | 2 | 3 | 8 | 15 | |
| | | 固定資産第一係 | | | | 1 | 3 | | 3 | 7 | |
| | | 固定資産第二係 | | | 2 | 1 | 1 | | 3 | 7 | |
| | | 償却資産係 | | 1 | 1 | (1) | | 1 | 1 | 4 | |
| | | 計 | 1 | 2 | 6 | 3 | 7 | 5 | 18 | 42 | |
| | 納税課 | 課長等 | 1 | 1 | | | | | | 2 | |
| | | 管理係 | | 1 | | (1) | 2 | 1 | 1 | 5 | |
| | | 納税係 | | | 1 | 1 | | | 2 | 4 | |
| | | 滞納整理室 | | 1 | 2 | (1) | 3 | 4 | 1 | 11 | |
| | | 計 | 1 | 3 | 3 | 1 | 5 | 5 | 4 | 22 | |
| | 合計 | | | 2 | 5 | 9 | 4 | 12 | 10 | 22 | 64 |

(注1) 国民健康保険特別会計支弁職員10名を含む(税務課4名、納税課6名)

(注2) 表中「(1)」は係長(室長)兼務である。

(7) 事務分掌

| 課 | 係 | 分 掌 事 務 |
|---|-------------------------|--|
| 税 | 税 制 係 | (1) 税制の総合調整に関すること。 (2) 普通税（個人の市民税及び固定資産税を除く）、入湯税及び国民健康保険税（以下「諸税」という）の賦課及び調査に関すること。 (3) 諸税の申請及び申告書処理に関すること。 (4) 諸証明の作成に関すること。 (5) 市税の調定、総括に関すること。 (6) 譲与税及び交付金に関すること。 (7) 諸税の減免に関すること。 (8) 税務統計及び各種資料の総括に関すること。 (9) 課の予算、経理及び庶務に関すること。 |
| | 市 民 税 係 | (1) 個人の市県民税の賦課及び調定に関すること。 (2) 国民健康保険税の賦課に関すること。 (3) 個人の市県民税の減免に関すること。 |
| | 固 定 資 産 第 一 係 (土地総括) | (1) 土地及び家屋の調査及び評価並びに固定資産税（土地及び家屋）及び都市計画税の賦課に関すること。 (2) 公簿及び公図の維持管理及び閲覧並びに諸証明に関すること。 (3) 国民健康保険税の賦課に関すること。 (4) 地方税法第422条の3の価格の通知に関すること。 (5) 地方税法第381条第7項による登記事項の修正申出に関すること。 (6) 固定資産税及び都市計画税の減免に関すること。 (7) 特別土地保有税に関すること。 |
| 務 | 固 定 資 産 第 二 係 (家屋総括) | (1) 土地及び家屋の調査及び評価並びに固定資産税（土地及び家屋）及び都市計画税の賦課に関すること。 (2) 国民健康保険税の賦課に関すること。 (3) 相続税法第58条の報告に関すること。 (4) 不動産取得税に係る連絡調整に関すること。 (5) 固定資産税及び都市計画税の減免に関すること。 |
| | 償 却 資 産 係 (管理総括) | (1) 償却資産の調査及び評価並びに固定資産税（償却資産）の賦課に関すること。 (2) 名寄帳及び賦課原簿の維持管理に関すること。 (3) 固定資産税及び都市計画税の調定に関すること。 (4) あて名マスターの管理、納税管理人及び現所有者に関すること。 (5) 納税通知書の公示送達に関すること。 (6) 国有資産等所在市町村交付金に関すること。 (7) 固定資産課税台帳の縦覧公示に関すること。 (8) 過疎地域自立促進特別措置法に係る課税免除に関すること。 (9) 地域経済牽引事業の促進による地域の成長発展の基盤強化に関する法律に係る課税免除に関すること。 (10) 各種申告書等の整理に関すること。 (11) 照会文書に対する回答その他一切の関係事務に関すること。 |
| 課 | | |

| 課 | 係 | 分 掌 事 務 |
|-------------|-------|---|
| 納 税 課 | 管 理 係 | (1) 納税思想の高揚に関する事。 (2) 口座振替業務に関する事。 (3) 納税相談に関する事。 (4) 督促状の発付に関する事。 (5) 現金受払管理に関する事。 (6) 市税、個人県民税及び国民健康保険税の消し込みに関する事。 (7) 徴収簿の税額更訂に関する事。 (8) 過誤納金の還付充当に関する事。 (9) 納税通知書及び収入票の整理保管に関する事。 (10) 県民税の徴収報告及び払込みに関する事。 (11) 歳入の決算調整及び統計に関する事。 (12) 不納欠損事務に関する事。 (13) 市税及び国民健康保険税に係る督促手数料、延滞金及び滞納処分費の調定に関する事。 (14) 市税及び国民健康保険税の滞納繰越額の調定に関する事。 (15) 課の予算、経理及び庶務に関する事。 |
| | 納 税 係 | (1) 市税、個人県民税及び国民健康保険税の督促及び徴収に関する事。 (2) 滞納処分の執行停止に関する事。 (3) 徴収猶予、換価猶予及び納税義務消滅に関する事。 (4) 徴収計画に関する事。 (5) 徴収に係る諸申請及び調査に関する事。 (6) 滞納に係る差押え及び解除に関する事。 (7) 交付要求に関する事。 (8) 納税相談に関する事。 (9) 市税、個人県民税及び国民健康保険税に係る公示送達に関する事。 (10) 徴収の囑託及び受託に関する事。 (11) 現金受払及び証券納付に関する事。 (12) 徴収に係る所属担当課相互の連絡調整に関する事。 |
| | 滞納整理室 | (1) 市税、個人県民税、国民健康保険税及び公課の滞納整理（高額及び徴収困難な滞納者に限る。）に関する事。 (2) 滞納処分の執行停止に関する事。 (3) 徴収猶予、換価猶予及び納税義務消滅に関する事。 (4) 徴収に係る諸申請及び調査に関する事。 (5) 滞納に係る差押え及び解除に関する事。 (6) 公売事務に関する事。 (7) 交付要求に関する事。 (8) 納付相談に関する事。 (9) 公示送達に関する事。 (10) 徴収の囑託及び受託に関する事。 (11) 現金受払及び証券納付に関する事。 (12) 債権管理に関する各課への指導、助言及び連絡調整に関する事。 |

(8) 固定資産評価審査委員会

委員 工藤 恵 司（任期 平成29年11月29日から令和2年11月28日まで）
 ” 和 島 繁 輝（任期 平成29年11月29日から令和2年11月28日まで）
 ” 芝 田 清 子（任期 平成29年11月29日から令和2年11月28日まで）
 書記 総務課内に2名の書記を置く。

2. 市の財政と市税の概要

(1) 平成30年度一般会計歳入歳出決算額

| 科 目 | 歳 入 | | 収 入 率 | 収入済額構成比 |
|-----------------|----------------|----------------|-------|---------|
| | 予 算 額 | 収 入 済 額 | | |
| | 円 | 円 | % | % |
| 1. 市税 | 13,225,217,000 | 13,244,048,505 | 100.1 | 24.3 |
| (1) 市民税 | 5,652,700,000 | 5,673,555,630 | 100.4 | 42.8 |
| (2) 固定資産税 | 5,762,298,000 | 5,754,862,677 | 99.9 | 43.5 |
| (3) 軽自動車税 | 328,000,000 | 329,140,658 | 100.3 | 2.5 |
| (4) 市たばこ税 | 621,800,000 | 626,986,137 | 100.8 | 4.7 |
| (5) 鉱産税 | 18,000 | 18,400 | 102.2 | 0.0 |
| (6) 特別土地保有税 | 1,000 | 0 | 0.0 | 0.0 |
| (7) 入湯税 | 30,900,000 | 31,123,125 | 100.7 | 0.2 |
| (8) 都市計画税 | 829,500,000 | 828,361,878 | 99.9 | 6.3 |
| 2. 地方譲与税 | 411,300,000 | 433,098,167 | 105.3 | 0.8 |
| (1) 地方揮発油譲与税 | 110,500,000 | 114,605,000 | 103.7 | 26.5 |
| (2) 自動車重量譲与税 | 267,700,000 | 282,316,000 | 105.5 | 65.2 |
| (3) 特別とん譲与税 | 19,700,000 | 19,785,167 | 100.4 | 4.6 |
| (4) 航空機燃料譲与税 | 13,400,000 | 16,392,000 | 122.3 | 3.8 |
| 3. 利子割交付金 | 15,600,000 | 20,766,000 | 133.1 | 0.0 |
| 4. 配当割交付金 | 22,200,000 | 25,016,000 | 112.7 | 0.0 |
| 5. 株式等譲渡所得割交付金 | 46,700,000 | 22,299,000 | 47.7 | 0.0 |
| 6. 地方消費税交付金 | 2,056,300,000 | 2,079,890,000 | 101.1 | 3.8 |
| 7. ゴルフ場利用税交付金 | 5,300,000 | 5,750,500 | 108.5 | 0.0 |
| 8. 自動車取得税交付金 | 98,100,000 | 111,228,000 | 113.4 | 0.2 |
| 9. 地方特例交付金 | 53,974,000 | 53,974,000 | 100.0 | 0.1 |
| 10. 地方交付税 | 14,149,556,000 | 14,162,490,000 | 100.1 | 26.0 |
| 11. 交通安全対策特別交付金 | 19,192,000 | 17,128,000 | 89.2 | 0.0 |
| 12. 分担金及び負担金 | 451,513,000 | 455,209,538 | 100.8 | 0.8 |
| 13. 使用料及び手数料 | 494,602,000 | 470,643,891 | 95.2 | 0.9 |
| 14. 国庫支出金 | 6,402,910,000 | 5,773,993,488 | 90.2 | 10.6 |
| 15. 県支出金 | 3,663,770,403 | 3,480,328,854 | 95.0 | 6.4 |
| 16. 財産収入 | 118,768,000 | 120,306,845 | 101.3 | 0.2 |
| 17. 寄附金 | 1,249,182,000 | 1,288,945,349 | 103.2 | 2.4 |
| 18. 繰入金 | 2,178,370,000 | 2,169,860,253 | 99.6 | 4.0 |
| 19. 繰越金 | 1,162,679,325 | 1,162,679,869 | 100.0 | 2.1 |
| 20. 諸収入 | 3,944,758,000 | 4,018,985,865 | 101.9 | 7.4 |
| 21. 市債 | 7,087,200,000 | 5,439,000,000 | 76.7 | 10.0 |
| 合 計 | 56,857,191,728 | 54,555,642,124 | 96.0 | 100.0 |

(注) 市税、地方譲与税の内訳の構成比は、それぞれ市税、地方譲与税に対する構成比である。

| 歳 出 | | | | |
|----------------|----------------|----------------|-------|---------|
| 科 目 | 予 算 額 | 支 出 済 額 | 執 行 率 | 支出済額構成比 |
| | 円 | 円 | % | % |
| 1. 議 会 費 | 374,391,000 | 368,930,833 | 98.5 | 0.7 |
| 2. 総 務 費 | 8,124,292,840 | 7,470,299,547 | 92.0 | 14.0 |
| 3. 民 生 費 | 15,553,788,000 | 15,281,856,840 | 98.3 | 28.6 |
| 4. 衛 生 費 | 5,111,900,000 | 4,929,904,115 | 96.4 | 9.2 |
| 5. 労 働 費 | 106,648,000 | 104,165,325 | 97.7 | 0.2 |
| 6. 農 林 水 産 業 費 | 2,848,178,360 | 2,542,443,909 | 89.3 | 4.8 |
| 7. 商 工 費 | 2,772,006,028 | 2,687,773,549 | 97.0 | 5.0 |
| 8. 土 木 費 | 5,354,335,053 | 4,989,198,918 | 93.2 | 9.4 |
| 9. 消 防 費 | 2,010,387,000 | 1,992,344,967 | 99.1 | 3.7 |
| 10. 教 育 費 | 6,939,589,200 | 5,385,235,711 | 77.6 | 10.1 |
| 11. 災 害 復 旧 費 | 69,189,921 | 41,785,701 | 60.4 | 0.1 |
| 12. 公 債 費 | 7,567,722,000 | 7,561,985,163 | 99.9 | 14.2 |
| 13. 予 備 費 | 24,764,326 | 0 | 0.0 | 0.0 |
| 計 | 56,857,191,728 | 53,355,924,578 | 93.8 | 100.0 |

(2) 一般会計歳入額と市税の一般会計に対する割合の推移

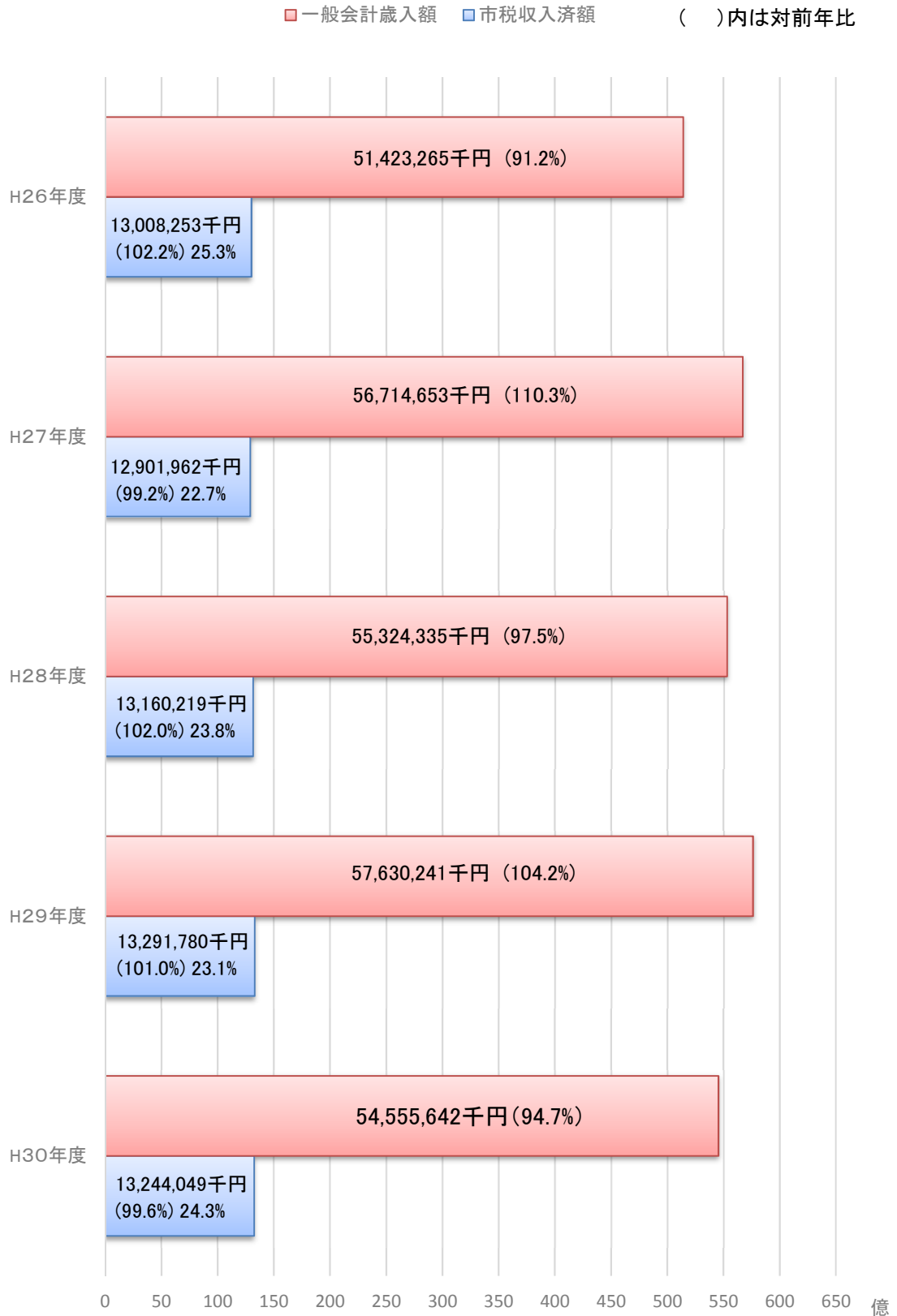

(3) 令和元年度一般会計当初予算額

| 歳 入 | | | 歳 出 | | |
|-----------------|------------|-------|---------------|------------|-------|
| 科 目 | 予 算 額 | 構成比 | 科 目 | 予 算 額 | 構成比 |
| | 千円 | % | | 千円 | % |
| 1. 市税 | 13,438,417 | 25.8 | 1. 議会費 | 379,798 | 0.7 |
| (1) 市民税 | 5,597,130 | 41.7 | 2. 総務費 | 7,539,000 | 14.5 |
| (2) 固定資産税 | 6,022,556 | 44.8 | (1) 総務管理費 | 6,437,532 | 85.4 |
| (3) 軽自動車税 | 338,650 | 2.5 | (2) 徴税費 | 544,734 | 7.2 |
| (4) 市たばこ税 | 614,840 | 4.6 | (3) 戸籍住民基本台帳費 | 300,507 | 4.0 |
| (5) 鋳産税 | 20 | 0.0 | (4) 選挙費 | 176,795 | 2.3 |
| (6) 特別土地保有税 | 1 | 0.0 | (5) 統計調査費 | 36,555 | 0.5 |
| (7) 入湯税 | 29,300 | 0.2 | (6) 監査委員費 | 42,877 | 0.6 |
| (8) 都市計画税 | 835,920 | 6.2 | 3. 民生費 | 15,977,756 | 30.7 |
| 2. 地方譲与税 | 423,730 | 0.8 | 4. 衛生費 | 4,221,289 | 8.1 |
| 3. 利子割交付金 | 16,500 | 0.0 | 5. 労働費 | 94,463 | 0.2 |
| 4. 配当割交付金 | 28,500 | 0.1 | 6. 農林水産業費 | 2,392,920 | 4.6 |
| 5. 株式等譲渡所得割交付金 | 46,600 | 0.1 | 7. 商工費 | 2,417,235 | 4.6 |
| 6. 地方消費税交付金 | 1,949,300 | 3.7 | 8. 土木費 | 5,182,263 | 9.9 |
| 7. ゴルフ場利用税交付金 | 5,200 | 0.0 | 9. 消防費 | 1,868,604 | 3.6 |
| 8. 自動車取得税交付金 | 51,200 | 0.1 | 10. 教育費 | 4,678,546 | 9.0 |
| 9. 環境性能割交付金 | 18,700 | 0.0 | 11. 災害復旧費 | 16,706 | 0.0 |
| 10. 地方特例交付金 | 186,250 | 0.4 | 12. 公債費 | 7,301,420 | 14.0 |
| 11. 地方交付税 | 13,707,000 | 26.3 | 13. 予備費 | 30,000 | 0.1 |
| 12. 交通安全対策特別交付金 | 19,158 | 0.0 | | | |
| 13. 分担金及び負担金 | 344,796 | 0.7 | | | |
| 14. 使用料及び手数料 | 480,604 | 0.9 | | | |
| 15. 国庫支出金 | 6,077,690 | 11.7 | | | |
| 16. 県支出金 | 3,783,824 | 7.3 | | | |
| 17. 財産収入 | 120,229 | 0.2 | | | |
| 18. 寄附金 | 356,508 | 0.7 | | | |
| 19. 繰入金 | 2,808,382 | 5.4 | | | |
| 20. 繰越金 | 400,000 | 0.8 | | | |
| 21. 諸収入 | 2,738,812 | 5.3 | | | |
| 22. 市債 | 5,098,600 | 9.8 | | | |
| 計 | 52,100,000 | 100.0 | 計 | 52,100,000 | 100.0 |

(注) 市税、総務費の内訳の構成比は、それぞれ市税、総務費に対する構成比である。

(4) 基準財政収入額の推移

(単位：千円)

| 年度 | | H 2 7 | H 2 8 | H 2 9 | H 3 0 | R 元 |
|-------------------|-------|------------|------------|------------|------------|------------|
| 税目 | | | | | | |
| 市民税 | 個人均等割 | 134,743 | 133,215 | 134,762 | 135,112 | 135,643 |
| | 法人均等割 | 279,623 | 276,144 | 273,181 | 282,489 | 282,376 |
| | 所得割 | 3,258,920 | 3,192,874 | 3,282,333 | 3,310,969 | 3,382,534 |
| | 法人税割 | 594,848 | 518,946 | 586,662 | 556,153 | 540,440 |
| 固定資産税 | 土地 | 1,230,193 | 1,217,115 | 1,205,106 | 1,200,022 | 1,194,377 |
| | 家屋 | 1,905,658 | 1,955,387 | 2,009,880 | 1,955,304 | 1,993,632 |
| | 償却資産 | 1,099,703 | 1,157,667 | 1,177,587 | 1,177,681 | 1,399,571 |
| 軽自動車税 | | 199,757 | 233,612 | 241,312 | 248,319 | 252,270 |
| 軽自動車税環境性能割 | | - | - | - | - | 3,378 |
| 市たばこ税 | | 518,475 | 521,531 | 515,984 | 485,524 | 476,138 |
| 鉱産税 | | 476 | 451 | 256 | 59 | 15 |
| 特別土地保有税 | | - | - | - | - | - |
| 市町村交付金及び納付金 | | 50,420 | 48,907 | 49,787 | 47,774 | 46,806 |
| 利子割交付金 | | 16,020 | 15,180 | 17,384 | 17,279 | 14,691 |
| 配当割交付金 | | 20,949 | 40,820 | 27,876 | 22,374 | 23,509 |
| 株式等譲渡所得割交付金 | | 9,530 | 24,581 | 13,154 | 22,821 | 22,762 |
| 地方消費税交付金 | | 1,510,060 | 1,665,317 | 1,605,946 | 1,742,176 | 1,679,259 |
| ゴルフ場利用税交付金 | | 6,739 | 5,760 | 5,453 | 5,145 | 4,992 |
| 自動車取得税交付金 | | 46,543 | 40,889 | 55,758 | 75,439 | 36,180 |
| 自動車税環境性能割交付金 | | - | - | - | - | 11,755 |
| 地方特例交付金 | | 27,408 | 29,952 | 32,904 | 40,481 | 55,233 |
| 児童手当特例交付金 | | - | - | - | - | - |
| 特別交付金 | | - | - | - | - | - |
| 所得譲与税 | | - | - | - | - | - |
| 特別とん譲与税 | | 23,948 | 21,316 | 20,058 | 18,208 | 21,327 |
| 地方道路譲与税 | | - | - | - | - | - |
| 地方揮発油譲与税 | | 116,879 | 113,736 | 113,244 | 110,937 | 108,989 |
| 自動車重量譲与税 | | 270,264 | 275,690 | 269,418 | 281,142 | 279,493 |
| 航空機燃料譲与税 | | 12,947 | 14,433 | 16,967 | 17,692 | 16,277 |
| 森林環境譲与税 | | - | - | - | - | 19,995 |
| 交通安全対策特別交付金 | | 23,308 | 21,408 | 20,920 | 20,398 | 19,046 |
| 低工法等による控除額 | | △ 13,840 | △ 40,940 | △ 31,344 | △ 54,525 | △ 31,746 |
| 減税補てん債相当 特例加算額 | | - | - | - | - | - |
| 地方税等減収補てん臨時交付金 | | - | - | - | - | - |
| 東日本大震災に係る特例加算額 | | 92 | 38 | 31 | 27 | 10 |
| 計 | | 11,343,663 | 11,484,029 | 11,644,619 | 11,719,000 | 11,988,952 |
| 錯誤額 | | △ 583 | △ 1,213 | △ 1,815 | △ 2,637 | 96 |
| 合計 | | 11,343,080 | 11,482,816 | 11,642,804 | 11,716,363 | 11,989,048 |

(5) 基準財政需要額、基準財政収入額の比較

(単位：千円)

| 項目 | H 2 7 | H 2 8 | H 2 9 | H 3 0 | R 元 |
|---------------|------------|------------|------------|------------|------------|
| 基準財政需要額（一本算定） | 24,047,272 | 24,098,912 | 24,229,744 | 24,120,611 | 24,187,166 |
| 基準財政収入額（一本算定） | 11,343,663 | 11,484,029 | 11,644,619 | 11,719,000 | 11,988,952 |
| 財政力指数（単年度） | 0.472 | 0.477 | 0.481 | 0.486 | 0.496 |
| 財政力指数（3か年平均） | 0.457 | 0.467 | 0.476 | 0.481 | 0.487 |

(注) 財政力指数の算出は錯誤前

(6) 市税の市民負担状況

(単位：円)

| 区分 | | 年度 | | H 2 7 | H 2 8 | H 2 9 | H 3 0 | R 元(参考) | |
|---------------------|-----------------|------|--|---------|---------|---------|---------|---------|---------|
| | | | | | | | | | |
| 市民一人当り | 市民税(個人) | | | 39,175 | 40,786 | 41,908 | 42,761 | 43,275 | |
| | 固定資産税(土地・家屋・償却) | | | 53,180 | 54,627 | 55,611 | 55,600 | 60,051 | |
| 一世帯当り | 市民税(個人) | | | 105,907 | 108,851 | 110,352 | 111,000 | 104,430 | |
| | 固定資産税(土地・家屋・償却) | | | 143,768 | 145,791 | 146,435 | 144,327 | 144,915 | |
| 納税義務者一人当り | 市民税(個人) | | | 80,119 | 81,629 | 82,884 | 83,003 | 84,131 | |
| | 固定資産税(土地・家屋・償却) | | | 125,077 | 127,275 | 128,393 | 126,572 | 135,965 | |
| | 都市計画税 | | | 25,063 | 25,387 | 25,733 | 25,263 | 25,500 | |
| | 国民健康保険税 | 医療分 | | | 112,185 | 116,817 | 117,046 | 107,894 | 107,236 |
| | | 支援金分 | | | 35,144 | 36,822 | 36,966 | 33,926 | 33,560 |
| 介護分 | | | | 33,736 | 35,840 | 35,987 | 31,301 | 31,143 | |
| 被保険者一人当り 国民健康保険税 | 医療分 | | | 68,660 | 72,903 | 74,123 | 69,127 | 69,221 | |
| | 支援金分 | | | 21,509 | 22,980 | 23,410 | 21,736 | 21,663 | |
| | 介護分 | | | 27,966 | 30,075 | 30,536 | 26,809 | 26,907 | |

(注) 最終調定と、国勢調査、山形県推計人口による。

(ただし、令和元年度のみ7月末調定と、7月31日現在人口世帯数実態調査による参考)
固定資産税・都市計画税の税額と納税義務者数には法人分を含む。

(7) 市税税目別予算額の推移

| 税 目 | | | 年 度 | | | 年 度 | | |
|-----------------------|----------------------|------------|-----------|-------------|------------|-----------|-------------|------|
| | | | H 2 7 | | | H 2 8 | | |
| | | | 予算現額 | 対前年度 増減率 | 構成比 | 予算現額 | 対前年度 増減率 | 構成比 |
| 市 民 税 | 個 人 | 当初予算額 | 4,105,800 | △ 1.7 | 32.7 | 4,185,200 | 1.9 | 32.8 |
| | | 補正予算額 | 42,700 | | | 81,500 | | |
| | | 計 | 4,148,500 | 0.0 | 32.4 | 4,266,700 | 2.8 | 32.9 |
| | 法 人 | 当初予算額 | 1,170,800 | 19.1 | 9.3 | 1,098,800 | △ 6.1 | 8.6 |
| | | 補正予算額 | | | | | | |
| | | 計 | 1,170,800 | △ 1.0 | 9.1 | 1,098,800 | △ 6.1 | 8.5 |
| | 計 | 当初予算額 | 5,276,600 | 2.2 | 42.0 | 5,284,000 | 0.1 | 41.4 |
| | | 補正予算額 | 42,700 | | | 81,500 | | |
| | | 計 | 5,319,300 | △ 0.2 | 41.5 | 5,365,500 | 0.9 | 41.3 |
| 固 定 資 産 税 | 土 地 ・ 家 屋 償 却 資 産 | 当初予算額 | 5,381,800 | △ 2.0 | 42.9 | 5,538,500 | 2.9 | 43.4 |
| | | 補正予算額 | 208,500 | | | 169,700 | | |
| | | 計 | 5,590,300 | △ 0.3 | 43.7 | 5,708,200 | 2.1 | 44.0 |
| | 交 付 金 | 当初予算額 | 67,200 | △ 5.5 | 0.5 | 64,600 | △ 3.9 | 0.5 |
| | | 補正予算額 | | | | 608 | | |
| | | 計 | 67,200 | △ 5.5 | 0.5 | 65,208 | △ 3.0 | 0.5 |
| 計 | 当初予算額 | 5,449,000 | △ 2.0 | 43.4 | 5,603,100 | 2.8 | 43.9 | |
| | 補正予算額 | 208,500 | | | 170,308 | | | |
| | 計 | 5,657,500 | △ 0.4 | 44.2 | 5,773,408 | 2.0 | 44.5 | |
| 軽自動車税□ | 当初予算額 | 264,800 | △ 0.5 | 2.1 | 315,900 | 19.3 | 2.5 | |
| | 補正予算額 | △ 900 | | | △ 8,100 | | | |
| | 計 | 263,900 | 1.4 | 2.1 | 307,800 | 16.6 | 2.4 | |
| 軽自動車税 (環境性能割) | | | | | | | | |
| 市 た ば こ 税 | 当初予算額 | 718,300 | △ 3.4 | 5.7 | 719,700 | 0.2 | 5.6 | |
| | 補正予算額 | △ 2,200 | | | △ 35,700 | | | |
| | 計 | 716,100 | △ 1.0 | 5.6 | 684,000 | △ 4.5 | 5.3 | |
| 鉦 産 税 | 当初予算額 | 300 | 0.0 | 0.0 | 500 | 66.7 | 0.0 | |
| | 補正予算額 | | | | | | | |
| | 計 | 300 | 0.0 | 0.0 | 500 | 66.7 | 0.0 | |
| 特別土地保有税 | 当初予算額 | 1 | 0.0 | 0.0 | 1 | - | 0.0 | |
| | 補正予算額 | | | | | | | |
| | 計 | 1 | 0.0 | 0.0 | 1 | - | 0.0 | |
| 入 湯 税 | 当初予算額 | 39,501 | △ 0.5 | 0.3 | 32,200 | △ 18.5 | 0.3 | |
| | 補正予算額 | △ 5,800 | | | | | | |
| | 計 | 33,701 | △ 13.6 | 0.3 | 32,200 | △ 4.5 | 0.2 | |
| 都 市 計 画 税 | 当初予算額 | 810,700 | △ 2.8 | 6.5 | 819,400 | 1.1 | 6.4 | |
| | 補正予算額 | 2,200 | | | 3,900 | | | |
| | 計 | 812,900 | △ 2.1 | 6.3 | 823,300 | 1.3 | 6.3 | |
| 市 税 合 計 | 当初予算額 | 12,559,202 | △ 0.4 | 100.0 | 12,774,801 | 1.7 | 100.0 | |
| | 補正予算額 | 244,500 | | | 211,908 | | | |
| | 計 | 12,803,702 | △ 0.5 | 100.0 | 12,986,709 | 1.4 | 100.0 | |

(単位：千円、%)

| H 2 9 | | | H 3 0 | | | R 元 | | |
|------------|-------------|-------|------------|-------------|-------|------------|-------------|-------|
| 予算現額 | 対前年度 増減率 | 構成比 | 予算現額 | 対前年度 増減率 | 構成比 | 予算現額 | 対前年度 増減率 | 構成比 |
| 4,279,800 | 2.3 | 32.9 | 4,396,150 | 2.7 | 33.5 | 4,346,250 | △ 1.1 | 32.3 |
| 61,500 | | | △ 11,850 | | | | | |
| 4,341,300 | 1.7 | 33.0 | 4,384,300 | 1.0 | 33.2 | 4,346,250 | △ 0.9 | 32.3 |
| 1,130,300 | 2.9 | 8.7 | 1,153,120 | 2.0 | 8.8 | 1,250,880 | 8.5 | 9.3 |
| 28,400 | | | 115,280 | | | | | |
| 1,158,700 | 5.5 | 8.8 | 1,268,400 | 9.5 | 9.6 | 1,250,880 | △ 1.4 | 9.3 |
| 5,410,100 | 2.4 | 41.6 | 5,549,270 | 2.6 | 42.3 | 5,597,130 | 0.9 | 41.7 |
| 89,900 | | | 103,430 | | | | | |
| 5,500,000 | 2.5 | 41.8 | 5,652,700 | 2.8 | 42.7 | 5,597,130 | △ 1.0 | 41.7 |
| 5,683,400 | 2.6 | 43.7 | 5,663,620 | △ 0.3 | 43.2 | 5,960,150 | 5.2 | 44.4 |
| 74,600 | | | 34,980 | | | | | |
| 5,758,000 | 0.9 | 43.7 | 5,698,600 | △ 1.0 | 43.1 | 5,960,150 | 4.6 | 44.4 |
| 66,300 | 2.6 | 0.5 | 63,690 | △ 3.9 | 0.5 | 62,406 | △ 2.0 | 0.5 |
| 81 | | | 8 | △ 90.1 | | | △ 100.0 | |
| 66,381 | 1.8 | 0.5 | 63,698 | △ 4.0 | 0.5 | 62,406 | △ 2.0 | 0.5 |
| 5,749,700 | 2.6 | 44.2 | 5,727,310 | △ 0.4 | 43.7 | 6,022,556 | 5.2 | 44.8 |
| 74,681 | | | 34,988 | | | | | |
| 5,824,381 | 0.9 | 44.3 | 5,762,298 | △ 1.1 | 43.6 | 6,022,556 | 4.5 | 44.8 |
| 318,000 | 0.7 | 2.4 | 328,450 | 3.3 | 2.5 | 336,890 | 2.6 | 2.5 |
| △ 1,100 | | | △ 450 | | | | | |
| 316,900 | 3.0 | 2.4 | 328,000 | 3.5 | 2.5 | 336,890 | 2.7 | 2.5 |
| | | | | | | 1,760 | | 0.0 |
| | | | | | | 1,760 | | 0.0 |
| 655,000 | △ 9.0 | 5.0 | 648,900 | △ 0.9 | 4.9 | 614,840 | △ 5.2 | 4.6 |
| △ 6,300 | | | △ 27,100 | | | | | |
| 648,700 | △ 5.2 | 4.9 | 621,800 | △ 4.1 | 4.7 | 614,840 | △ 1.1 | 4.6 |
| 400 | △ 20.0 | 0.0 | 100 | △ 75.0 | 0.0 | 20 | △ 80.0 | 0.0 |
| △ 325 | | | △ 82 | | | | | |
| 75 | △ 85.0 | 0.0 | 18 | △ 76.0 | 0.0 | 20 | 11.1 | 0.0 |
| 1 | 0.0 | 0.0 | 1 | 0.0 | 0.0 | 1 | 0.0 | 0.0 |
| 1 | 0.0 | 0.0 | 1 | 0.0 | 0.0 | 1 | 0.0 | 0.0 |
| 33,800 | 5.0 | 0.3 | 31,100 | △ 8.0 | 0.2 | 29,300 | △ 5.8 | 0.2 |
| △ 1,800 | | | △ 200 | | | | | |
| 32,000 | △ 0.6 | 0.2 | 30,900 | △ 3.4 | 0.2 | 29,300 | △ 5.2 | 0.2 |
| 831,400 | 1.5 | 6.4 | 827,260 | △ 0.5 | 6.3 | 835,920 | 1.0 | 6.2 |
| 8,500 | | | 2,240 | △ 73.6 | | | △ 100.0 | |
| 839,900 | 2.0 | 6.4 | 829,500 | △ 1.2 | 6.3 | 835,920 | 0.8 | 6.2 |
| 12,998,401 | 1.8 | 100.0 | 13,112,391 | 0.9 | 100.0 | 13,438,417 | 2.5 | 100.0 |
| 163,556 | | | 112,826 | | | - | | |
| 13,161,957 | 1.3 | 100.0 | 13,225,217 | 0.5 | 100.0 | 13,438,417 | 1.6 | 100.0 |

(8) 市税及び国民健康保険税税目別決算額の推移

| 税 目 | | | H 2 6 | | | | H 2 7 | | | | |
|---------------------------------|-----------------------------------|--|------------|-----------|-----------|------------|------------|-----------|-----------|--------|--------|
| | | | 調定額 | 収入済額 | 収納率 | 収入額増減率 | 調定額 | 収入済額 | 収納率 | 収入額増減率 | |
| 市 民 税 | 個 人 | 現年課税分 | 4,149,397 | 4,094,516 | 98.7 | △ 0.2 | 4,163,006 | 4,117,581 | 98.9 | 0.6 | |
| | | 滞納繰越分 | 311,223 | 54,630 | 17.6 | 9.8 | 277,601 | 56,306 | 20.3 | 3.1 | |
| | | 計 | 4,460,620 | 4,149,146 | 93.0 | △ 0.1 | 4,440,607 | 4,173,887 | 94.0 | 0.6 | |
| | 法 人 | 現年課税分 | 1,302,009 | 1,293,537 | 99.3 | 26.6 | 1,208,251 | 1,207,000 | 99.9 | △ 6.7 | |
| | | 滞納繰越分 | 16,676 | 3,356 | 20.1 | 30.0 | 14,460 | 3,646 | 25.2 | 8.6 | |
| | | 計 | 1,318,685 | 1,296,893 | 98.3 | 26.6 | 1,222,711 | 1,210,646 | 99.0 | △ 6.7 | |
| | 計 | 現年課税分 | 5,451,406 | 5,388,053 | 98.8 | 5.2 | 5,371,257 | 5,324,581 | 99.1 | △ 1.2 | |
| | | 滞納繰越分 | 327,899 | 57,986 | 17.7 | 10.8 | 292,061 | 59,952 | 20.5 | 3.4 | |
| | | 計 | 5,779,305 | 5,446,039 | 94.2 | 5.2 | 5,663,318 | 5,384,533 | 95.1 | △ 1.1 | |
| 固 定 資 産 税 | 土 地・家 屋 償 却 資 産 | 現年課税分 | 5,625,224 | 5,522,504 | 98.2 | 0.1 | 5,632,165 | 5,541,917 | 98.4 | 0.4 | |
| | | 滞納繰越分 | 706,066 | 102,963 | 14.6 | 44.5 | 621,948 | 79,180 | 12.7 | △ 23.1 | |
| | | 計 | 6,331,290 | 5,625,467 | 88.9 | 0.7 | 6,254,113 | 5,621,097 | 89.9 | △ 0.1 | |
| | 交 付 金 | 現年課税分 | 71,163 | 71,163 | 100.0 | △ 1.2 | 67,225 | 67,225 | 100.0 | △ 5.5 | |
| | | 計 | 71,163 | 71,163 | 100.0 | △ 1.2 | 67,225 | 67,225 | 100.0 | △ 5.5 | |
| | | 計 | 6,402,453 | 5,696,630 | 89.0 | 0.7 | 6,321,338 | 5,688,322 | 90.0 | △ 0.1 | |
| 軽 自 動 車 税 | 現年課税分 | 263,397 | 257,130 | 97.6 | 1.5 | 266,437 | 260,779 | 97.9 | 1.4 | | |
| | 滞納繰越分 | 25,496 | 3,938 | 15.4 | 7.6 | 24,525 | 4,045 | 16.5 | 2.7 | | |
| | 計 | 288,893 | 261,068 | 90.4 | 1.6 | 290,962 | 264,824 | 91.0 | 1.4 | | |
| 市 た ば こ 税 | 現年課税分 | 726,314 | 726,314 | 100.0 | △ 4.5 | 711,985 | 711,985 | 100.0 | △ 2.0 | | |
| 鉦 産 税 | 現年課税分 | 600 | 600 | 100.0 | 25.0 | 581 | 581 | 100.0 | △ 3.2 | | |
| 特 別 土 地 保 有 税 | 現年課税分 | - | - | - | - | - | - | - | - | | |
| 入 湯 税 | 現年課税分 | 39,034 | 39,034 | 100.0 | △ 2.5 | 34,754 | 34,754 | 100.0 | △ 11.0 | | |
| 都 市 計 画 税 | 現年課税分 | 837,531 | 822,237 | 98.2 | △ 0.1 | 818,057 | 804,948 | 98.4 | △ 2.1 | | |
| | 滞納繰越分 | 107,537 | 15,682 | 14.6 | 43.9 | 94,381 | 12,016 | 12.7 | △ 23.4 | | |
| | 計 | 945,068 | 837,919 | 88.7 | 0.5 | 912,438 | 816,964 | 89.5 | △ 2.5 | | |
| 市 税 合 計 | 現年課税分 | 13,014,669 | 12,827,035 | 98.6 | 1.9 | 12,902,461 | 12,746,770 | 98.8 | △ 0.6 | | |
| | 滞納繰越分 | 1,167,649 | 181,220 | 15.5 | 31.2 | 1,032,915 | 155,193 | 15.0 | △ 14.4 | | |
| | 計 | 14,182,318 | 13,008,255 | 91.7 | 2.2 | 13,935,376 | 12,901,963 | 92.6 | △ 0.8 | | |
| 国 民 健 康 保 険 税 | 一 般 被 保 険 者 分 | 基 礎 課 税 額 | 現年課税分 | 1,432,193 | 1,314,879 | 91.8 | △ 4.2 | 1,619,673 | 1,499,941 | 92.6 | 14.1 |
| | | | 滞納繰越分 | 659,329 | 74,145 | 11.2 | △ 5.1 | 595,650 | 82,194 | 13.8 | 10.9 |
| | | 後 期 高 齢 者 支 援 金 等 課 税 額 | 現年課税分 | 546,051 | 510,166 | 93.4 | △ 2.9 | 507,370 | 469,773 | 92.6 | △ 7.9 |
| | | | 滞納繰越分 | 166,801 | 22,997 | 13.8 | 7.1 | 167,474 | 27,215 | 16.3 | 18.3 |
| | | 介 護 納 付 金 課 税 額 | 現年課税分 | 226,347 | 205,066 | 90.6 | △ 6.1 | 204,026 | 182,804 | 89.6 | △ 10.9 |
| | | | 滞納繰越分 | 126,810 | 14,458 | 11.4 | △ 3.5 | 117,532 | 15,645 | 13.3 | 8.2 |
| | 計 | 3,157,531 | 2,141,711 | 67.8 | △ 4.0 | 3,211,725 | 2,277,572 | 70.9 | 6.3 | | |
| | 退 職 被 保 険 者 分 | 基 礎 課 税 額 | 現年課税分 | 164,515 | 160,137 | 97.3 | △ 14.5 | 127,724 | 122,750 | 96.1 | △ 23.3 |
| | | | 滞納繰越分 | 47,988 | 6,443 | 13.4 | 12.2 | 45,224 | 7,824 | 17.3 | 21.4 |
| | | 後 期 高 齢 者 支 援 金 等 課 税 額 | 現年課税分 | 63,649 | 62,036 | 97.5 | △ 13.7 | 40,031 | 38,485 | 96.1 | △ 38.0 |
| | | | 滞納繰越分 | 11,958 | 1,782 | 14.9 | △ 0.3 | 12,683 | 2,456 | 19.4 | 37.8 |
| | | 介 護 納 付 金 課 税 額 | 現年課税分 | 69,665 | 66,014 | 94.8 | △ 14.1 | 42,857 | 41,196 | 96.1 | △ 37.6 |
| | | | 滞納繰越分 | 15,087 | 2,345 | 15.5 | 11.7 | 15,314 | 3,001 | 19.6 | 28.0 |
| | 計 | 372,862 | 298,757 | 80.1 | △ 13.6 | 283,833 | 215,712 | 76.0 | △ 27.8 | | |
| | 合 計 | 3,530,393 | 2,440,468 | 69.1 | △ 5.3 | 3,495,557 | 2,493,284 | 71.3 | 2.2 | | |

(単位：千円、%)

| H 2 8 | | | | H 2 9 | | | | H 3 0 | | | |
|------------|------------|-------|--------|------------|------------|-------|--------|------------|------------|-------|--------|
| 調定額 | 収入済額 | 収納率 | 収入額増減率 | 調定額 | 収入済額 | 収納率 | 収入額増減率 | 調定額 | 収入済額 | 収納率 | 収入額増減率 |
| 4,282,820 | 4,237,707 | 98.9 | 2.9 | 4,353,060 | 4,317,803 | 99.2 | 1.9 | 4,376,733 | 4,347,609 | 99.3 | 0.7 |
| 234,342 | 63,460 | 27.1 | 12.7 | 178,510 | 54,797 | 30.7 | △ 13.7 | 138,217 | 41,051 | 29.7 | △ 25.1 |
| 4,517,162 | 4,301,167 | 95.2 | 3.0 | 4,531,570 | 4,372,600 | 96.5 | 1.7 | 4,514,950 | 4,388,660 | 97.2 | 0.4 |
| 1,192,142 | 1,193,455 | 100.1 | △ 1.1 | 1,196,013 | 1,201,984 | 100.5 | 0.7 | 1,261,605 | 1,282,181 | 101.6 | 6.7 |
| 13,777 | 4,027 | 29.2 | 10.4 | 11,909 | 2,800 | 23.5 | △ 30.5 | 11,589 | 2,715 | 23.4 | △ 3.0 |
| 1,205,919 | 1,197,482 | 99.3 | △ 1.1 | 1,207,922 | 1,204,784 | 99.7 | 0.6 | 1,273,194 | 1,284,896 | 100.9 | 6.6 |
| 5,474,962 | 5,431,162 | 99.2 | 2.0 | 5,549,073 | 5,519,787 | 99.5 | 1.6 | 5,638,338 | 5,629,790 | 99.8 | 2.0 |
| 248,119 | 67,487 | 27.2 | 12.6 | 190,419 | 57,597 | 30.2 | △ 14.7 | 149,806 | 43,766 | 29.2 | △ 24.0 |
| 5,723,081 | 5,498,649 | 96.1 | 2.1 | 5,739,492 | 5,577,384 | 97.2 | 1.4 | 5,788,144 | 5,673,556 | 98.0 | 1.7 |
| 5,736,273 | 5,660,750 | 98.7 | 2.1 | 5,776,417 | 5,710,233 | 98.9 | 0.9 | 5,690,816 | 5,629,662 | 98.9 | △ 1.4 |
| 509,445 | 81,760 | 16.0 | 3.3 | 437,871 | 89,994 | 20.6 | 10.1 | 345,188 | 61,503 | 17.8 | △ 31.7 |
| 6,245,718 | 5,742,510 | 91.9 | 2.2 | 6,214,288 | 5,800,227 | 93.3 | 1.0 | 6,036,004 | 5,691,165 | 94.3 | △ 1.9 |
| 65,209 | 65,209 | 100.0 | △ 3.0 | 66,382 | 66,382 | 100.0 | 1.8 | 63,698 | 63,698 | 100.0 | △ 4.0 |
| 5,801,482 | 5,725,959 | 98.7 | 2.1 | 5,842,799 | 5,776,615 | 98.9 | 0.9 | 5,754,514 | 5,693,360 | 98.9 | △ 1.4 |
| 509,445 | 81,760 | 16.0 | 3.3 | 437,871 | 89,994 | 20.6 | 10.1 | 345,188 | 61,503 | 17.8 | △ 31.7 |
| 6,310,927 | 5,807,719 | 92.0 | 2.1 | 6,280,670 | 5,866,609 | 93.4 | 1.0 | 6,099,702 | 5,754,863 | 94.3 | △ 1.9 |
| 311,088 | 304,025 | 97.7 | 16.6 | 320,701 | 314,214 | 98.0 | 3.4 | 329,458 | 323,936 | 98.3 | 3.1 |
| 22,949 | 5,250 | 22.9 | 29.8 | 21,313 | 5,397 | 25.3 | 2.8 | 19,470 | 5,205 | 26.7 | △ 3.6 |
| 334,037 | 309,275 | 92.6 | 16.8 | 342,014 | 319,611 | 93.4 | 3.3 | 348,928 | 329,141 | 94.3 | 3.0 |
| 682,928 | 682,928 | 100.0 | △ 4.1 | 649,775 | 649,775 | 100.0 | △ 4.9 | 626,986 | 626,986 | 100.0 | △ 3.5 |
| 300 | 300 | 100.0 | △ 48.4 | 79 | 79 | 100.0 | △ 73.7 | 18 | 18 | 100.0 | △ 77.2 |
| - | - | | | - | - | | | - | - | | |
| 32,147 | 32,147 | 100.0 | △ 7.5 | 32,180 | 32,180 | 100.0 | 0.1 | 31,123 | 31,123 | 100.0 | △ 3.3 |
| 827,787 | 816,888 | 98.7 | 1.5 | 842,336 | 832,685 | 98.9 | 1.9 | 828,059 | 819,160 | 98.9 | △ 1.6 |
| 76,719 | 12,313 | 16.0 | 2.5 | 65,475 | 13,457 | 20.6 | 9.3 | 51,644 | 9,202 | 17.8 | △ 31.6 |
| 904,506 | 829,201 | 91.7 | 1.5 | 907,811 | 846,142 | 93.2 | 2.0 | 879,703 | 828,362 | 94.2 | △ 2.1 |
| 13,130,694 | 12,993,409 | 99.0 | 1.9 | 13,236,943 | 13,125,335 | 99.2 | 1.0 | 13,208,496 | 13,124,373 | 99.4 | △ 0.0 |
| 857,232 | 166,810 | 19.5 | 7.5 | 715,078 | 166,445 | 23.3 | △ 0.2 | 566,108 | 119,676 | 21.1 | △ 28.1 |
| 13,987,926 | 13,160,219 | 94.1 | 2.0 | 13,952,021 | 13,291,780 | 95.3 | 1.0 | 13,774,604 | 13,244,049 | 96.1 | △ 0.4 |
| 1,662,678 | 1,557,278 | 93.7 | 3.8 | 1,671,315 | 1,585,636 | 94.9 | 1.8 | 1,523,192 | 1,449,495 | 95.2 | △ 8.6 |
| 547,019 | 95,362 | 17.4 | 16.0 | 447,175 | 94,730 | 21.2 | △ 0.7 | 374,025 | 83,782 | 22.4 | △ 11.6 |
| 524,162 | 491,293 | 93.7 | 4.6 | 527,936 | 501,211 | 94.9 | 2.0 | 478,969 | 455,832 | 95.2 | △ 9.1 |
| 161,187 | 30,049 | 18.6 | 10.4 | 139,299 | 30,529 | 21.9 | 1.6 | 118,109 | 26,557 | 22.5 | △ 13.0 |
| 210,304 | 191,576 | 91.1 | 4.8 | 210,502 | 195,557 | 92.9 | 2.1 | 179,734 | 167,582 | 93.2 | △ 14.3 |
| 106,573 | 16,728 | 15.7 | 6.9 | 86,341 | 17,650 | 20.4 | 5.5 | 71,231 | 14,269 | 20.0 | △ 19.2 |
| 3,211,923 | 2,382,286 | 74.2 | 4.6 | 3,082,569 | 2,425,313 | 78.7 | 1.8 | 2,745,260 | 2,197,517 | 80.0 | △ 9.4 |
| 88,295 | 84,668 | 95.9 | △ 31.0 | 43,294 | 41,652 | 96.2 | △ 50.8 | 15,371 | 15,060 | 98.0 | △ 63.8 |
| 37,230 | 7,464 | 20.0 | △ 4.6 | 28,311 | 6,444 | 22.8 | △ 13.7 | 17,027 | 6,122 | 36.0 | △ 5.0 |
| 27,769 | 26,636 | 95.9 | △ 30.8 | 13,577 | 13,067 | 96.2 | △ 50.9 | 4,820 | 4,723 | 98.0 | △ 63.9 |
| 10,806 | 2,515 | 23.3 | 2.4 | 8,097 | 2,150 | 26.6 | △ 14.5 | 5,020 | 1,875 | 37.4 | △ 12.8 |
| 29,033 | 27,778 | 95.7 | △ 32.6 | 14,091 | 13,594 | 96.5 | △ 51.1 | 4,631 | 4,547 | 98.2 | △ 66.6 |
| 12,621 | 2,813 | 22.3 | △ 6.3 | 9,391 | 2,435 | 25.9 | △ 13.4 | 5,746 | 2,152 | 37.5 | △ 11.6 |
| 205,754 | 151,874 | 73.8 | △ 29.6 | 116,762 | 79,342 | 68.0 | △ 47.8 | 52,615 | 34,479 | 65.5 | △ 56.5 |
| 3,417,677 | 2,534,160 | 74.1 | 1.6 | 3,199,331 | 2,504,655 | 78.3 | △ 1.2 | 2,797,875 | 2,231,996 | 79.8 | △ 10.9 |

このページは白紙です。

Ⅱ 市（県）民税

1. 市（県）民税年度別納税義務者数

- (1) 市民税（個人）
- (2) 県民税

2. 市（県）民税年度別調定額

- (1) 市民税
- (2) 県民税

3. 所得区分による課税状況

- (1) 年度別納税義務者数
- (2) 年度別総所得金額等
- (3) 年度別市民税額

4. 令和元年度課税状況調

5. 令和元年度課税所得状況

- (1) 課税標準額段階別所得分類
- (2) 令和元年度個人市民税納税義務者数及び調定額構成比

6. 法人市民税の推移

- (1) 納税義務者数及び調定額
- (2) 月別調定額
- (3) 平成30年度業種別調定額

1. 市（県）民税年度別納税義務者数

(1) 市民税（個人）

| 区分 | | 年度 | | | | |
|------------------|-------------|----------|----------|----------|----------|----------|
| | | H 2 7 | H 2 8 | H 2 9 | H 3 0 | R 元 |
| 総 数 | 納 税 義 務 者 数 | 51,757 人 | 52,303 人 | 52,337 人 | 52,488 人 | 52,177 人 |
| | うち年金特徴に係る分 | 9,602 | 10,151 | 10,592 | 10,671 | 10,814 |
| | 均 等 割 の み | 6,371 | 6,383 | 6,150 | 6,190 | 6,029 |
| | うち年金特徴に係る分 | 4,269 | 4,776 | 4,998 | 5,118 | 5,245 |
| | 均等割・所得割合算 | 45,386 | 45,920 | 46,187 | 46,298 | 46,148 |
| | うち年金特徴に係る分 | 5,333 | 5,375 | 5,594 | 5,553 | 5,569 |
| 特 別 徴 収 | 納 税 義 務 者 数 | 35,545 | 35,718 | 36,184 | 36,594 | 36,525 |
| | 均 等 割 の み | 2,623 | 2,531 | 2,502 | 2,479 | 2,369 |
| | 均等割・所得割合算 | 32,922 | 33,187 | 33,682 | 34,115 | 34,156 |
| 普 通 徴 収 | 納 税 義 務 者 数 | 16,212 | 16,585 | 16,153 | 15,894 | 15,652 |
| | 均 等 割 の み | 3,748 | 3,852 | 3,648 | 3,711 | 3,660 |
| | 均等割・所得割合算 | 12,464 | 12,733 | 12,505 | 12,183 | 11,992 |
| 特別徴収義務者数 | | 4,407 | 4,362 | 4,396 | 4,390 | 4,351 |

(注)各年度とも当初調定の数値。※令和元年度分は令和元年7月1日現在。

(2) 県民税

| 区分 | | 年度 | | | | |
|-------------|--|----------|----------|----------|----------|----------|
| | | H 2 7 | H 2 8 | H 2 9 | H 3 0 | R 元 |
| 納 税 義 務 者 数 | | 51,757 人 | 52,303 人 | 52,337 人 | 52,488 人 | 52,177 人 |
| 均 等 割 の み | | 6,392 | 6,409 | 6,168 | 6,211 | 6,059 |
| 均等割・所得割合算 | | 45,365 | 45,894 | 46,169 | 46,277 | 46,118 |

2. 市（県）民税年度別調定額

（1）市民税

（単位：千円）

| 区分 | | 年度 | H 2 7 | H 2 8 | H 2 9 | H 3 0 | R 元 |
|------|------|----------------|----------------|----------------|----------------|------------|------------|
| 個人 | 総数 | 課税所得金額 | 69,080,308 | 71,219,410 | 72,842,956 | 73,248,829 | 75,428,125 |
| | | 所得割 | 3,962,093 | 4,064,853 | 4,138,594 | 4,150,782 | 4,222,472 |
| | | うち年金特徴に係る分 | 159,958 | 155,600 | 157,730 | 155,312 | 152,737 |
| | | 均等割 | 181,151 | 183,062 | 183,181 | 183,709 | 182,620 |
| | | うち年金特徴に係る分 | 27,317 | 27,953 | 29,254 | 29,767 | 29,665 |
| | | 計 | 4,143,244 | 4,247,915 | 4,321,775 | 4,334,491 | 4,405,092 |
| | | うち年金特徴に係る分 | 187,275 | 183,553 | 186,984 | 185,079 | 182,402 |
| | 特別徴収 | 所得割 | 3,204,057 | 3,257,765 | 3,310,391 | 3,349,457 | 3,398,371 |
| | | 均等割 | 124,408 | 125,013 | 126,644 | 128,079 | 127,838 |
| | | 計 | 3,328,465 | 3,382,778 | 3,437,035 | 3,477,536 | 3,526,209 |
| | 普通徴収 | 所得割 | 758,036 | 807,088 | 828,203 | 801,325 | 824,101 |
| | | 均等割 | 56,743 | 58,049 | 56,537 | 55,630 | 54,782 |
| | | 計 | 814,779 | 865,137 | 884,740 | 856,955 | 878,883 |
| | 法人 | 課税標準となる額 | 6,282,142 | 6,702,430 | 6,900,133 | 7,166,216 | |
| 法人税割 | | 871,781 | 855,105 | 846,953 | 908,846 | | |
| 均等割 | | 336,470 | 337,037 | 349,060 | 352,758 | | |
| 計 | | 1,208,251 | 1,192,142 | 1,196,013 | 1,261,605 | | |
| 退職 | | 170人 22,148 | 204人 19,759 | 212人 25,598 | 191人 28,812 | | |

（注）各年度とも当初調定の数値。法人、退職は最終調定。※令和元年度分は令和元年7月1日現在。

（2）県民税

（単位：千円）

| 区分 | | 年度 | H 2 7 | H 2 8 | H 2 9 | H 3 0 | R 元 |
|------|--------|------------|------------|------------|------------|------------|-----|
| 総数 | 課税所得金額 | 69,080,129 | 71,218,808 | 72,841,856 | 73,244,145 | 75,427,987 | |
| | 所得割 | 2,640,420 | 2,708,843 | 2,758,060 | 2,766,120 | 2,813,894 | |
| | 均等割 | 129,335 | 130,758 | 130,833 | 131,163 | 130,440 | |
| 特別徴収 | 計 | 2,769,755 | 2,839,601 | 2,888,893 | 2,897,283 | 2,944,334 | |
| | 所得割 | 2,135,205 | 2,171,205 | 2,206,194 | 2,324,789 | 2,265,089 | |
| | 均等割 | 88,859 | 89,299 | 90,471 | 91,665 | 91,324 | |
| 普通徴収 | 計 | 2,224,064 | 2,260,504 | 2,296,665 | 2,416,454 | 2,356,413 | |
| | 所得割 | 505,215 | 537,638 | 551,866 | 441,331 | 548,805 | |
| | 均等割 | 40,476 | 41,459 | 40,362 | 39,498 | 39,116 | |
| | 計 | 545,691 | 579,097 | 592,228 | 480,829 | 587,921 | |

3. 所得区分による課税状況(各年度とも課税状況調による)

(1) 年度別納税義務者数

| 区分 | 年度 | | H 2 7 | | H 2 8 | | H 2 9 | | H 3 0 | | R 元 | |
|-------------|--------|-------|--------|-------|--------|-------|--------|-------|--------|-------|-----|-----|
| | 人数 | 構成比 | 人数 | 構成比 | 人数 | 構成比 | 人数 | 構成比 | 人数 | 構成比 | 人数 | 構成比 |
| 給 与 所 得 者 | 40,126 | 77.5 | 40,236 | 76.9 | 40,232 | 76.9 | 40,718 | 77.6 | 40,604 | 77.8 | | |
| 営 業 等 所 得 者 | 2,088 | 4.0 | 2,075 | 4.0 | 2,027 | 3.9 | 1,948 | 3.7 | 1,936 | 3.7 | | |
| 農 業 所 得 者 | 641 | 1.2 | 972 | 1.9 | 1,126 | 2.2 | 1,028 | 2.0 | 928 | 1.8 | | |
| その他の所得者 | 8,879 | 17.2 | 8,991 | 17.2 | 8,923 | 17.0 | 8,759 | 16.7 | 8,709 | 16.7 | | |
| 家屋敷等のみ | 23 | 0.0 | 29 | 0.1 | 29 | 0.1 | 35 | 0.1 | - | - | | |
| 計 | 51,757 | 100.0 | 52,303 | 100.0 | 52,337 | 100.0 | 52,488 | 100.0 | 52,177 | 100.0 | | |

(課税状況調第2表による) ※令和元年度分は令和元年7月1日現在。

年度別納税義務者数 (数字は対前年度増減率%)

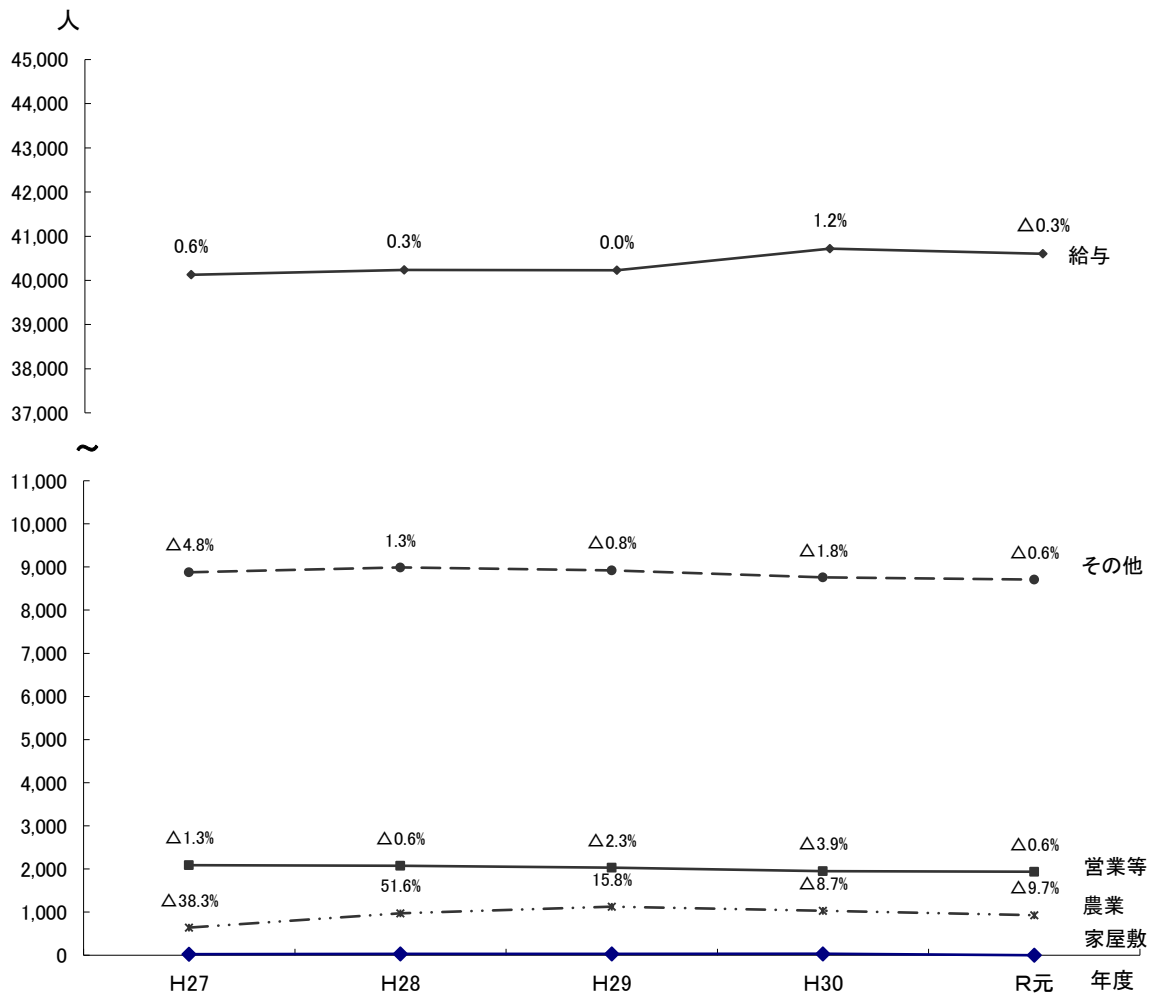

(2) 年度別総所得金額等

| 年 度 区分 | H 2 7 | | H 2 8 | | H 2 9 | | H 3 0 | | R 元 | |
|---------------|------------------|-----------|------------------|-----------|-------------------|-----------|-------------------|-----------|-------------------|-----------|
| | 所得金額 | 構成比 | 所得金額 | 構成比 | 所得金額 | 構成比 | 所得金額 | 構成比 | 所得金額 | 構成比 |
| 給 与 所 得 者 | 千円 97,413,020 | % 83.8 | 千円 99,031,128 | % 83.1 | 千円 100,667,492 | % 82.7 | 千円 102,622,049 | % 83.8 | 千円 103,789,055 | % 83.1 |
| 営 業 等 所 得 者 | 5,461,660 | 4.7 | 5,657,079 | 4.7 | 5,598,690 | 4.6 | 5,232,159 | 4.3 | 5,588,009 | 4.5 |
| 農 業 所 得 者 | 1,096,769 | 0.9 | 2,067,583 | 1.7 | 2,994,757 | 2.5 | 2,354,310 | 1.9 | 2,004,713 | 1.6 |
| そ の 他 の 所 得 者 | 9,852,321 | 8.5 | 9,714,699 | 8.1 | 9,524,631 | 7.8 | 9,339,660 | 7.6 | 9,244,221 | 7.4 |
| 譲 渡 所 得 者 | 2,373,922 | 2.1 | 2,801,333 | 2.4 | 2,787,896 | 2.4 | 2,796,479 | 2.4 | 4,181,662 | 3.4 |
| 計 | 116,197,692 | 100.0 | 119,271,822 | 100.0 | 121,573,466 | 100.0 | 122,344,657 | 100.0 | 124,807,660 | 100.0 |
| (対前年比%) | 100.3 | | 102.6 | | 101.9 | | 100.6 | | 102.0 | |

(課税状況調第5表～第11表による)

年度別総所得金額等の推移

(数字は対前年度増減率 %)

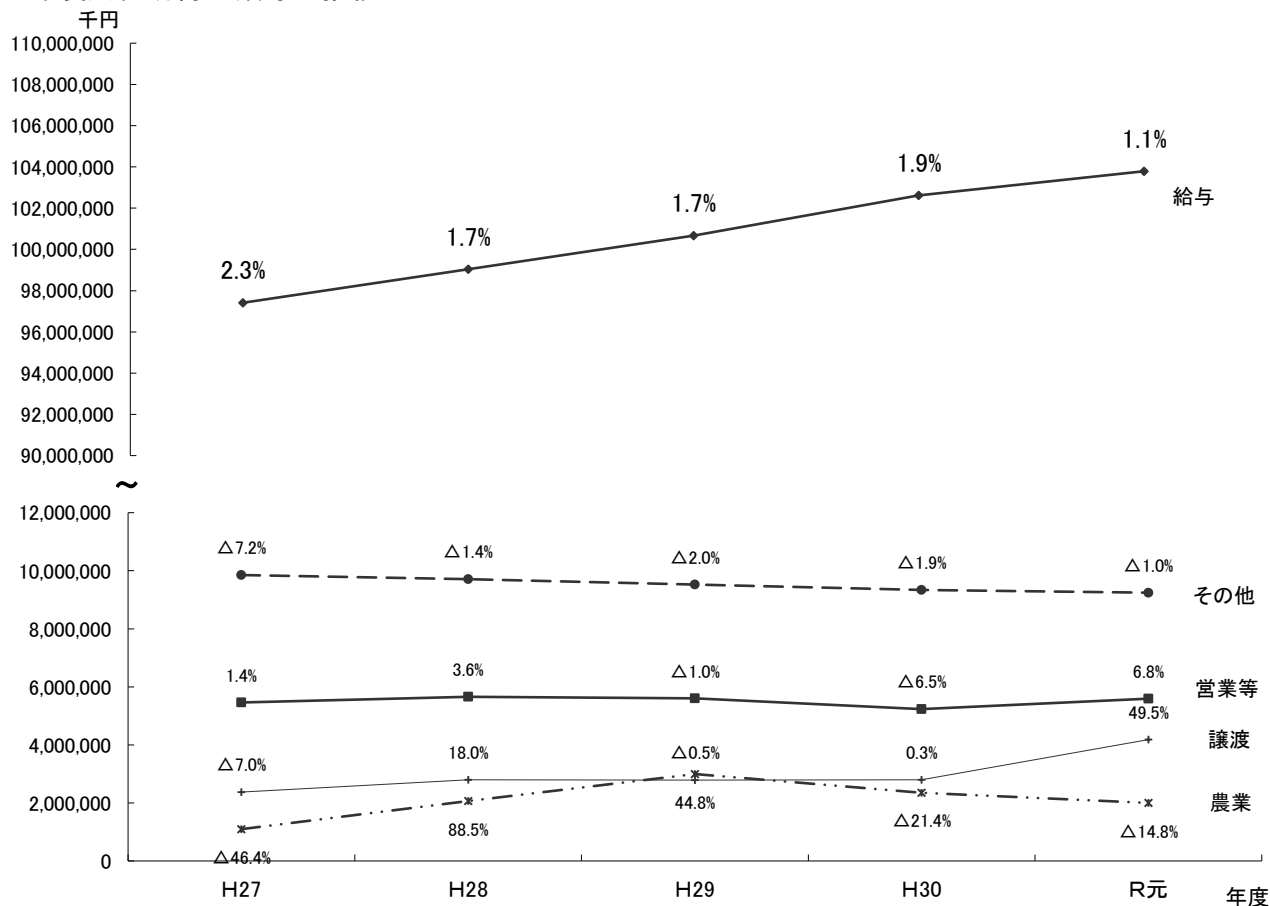

(3) 年度別市民税額

| 区分 | H 2 7 | | H 2 8 | | H 2 9 | | H 3 0 | | R 元 | |
|-------------|-----------|-------|-----------|-------|-----------|-------|-----------|-------|-----------|-------|
| | 税 額 | 構成比 | 税 額 | 構成比 | 税 額 | 構成比 | 税 額 | 構成比 | 税 額 | 構成比 |
| | 千円 | % | 千円 | % | 千円 | % | 千円 | % | 千円 | % |
| 給 与 所 得 者 | 3,541,280 | 85.5 | 3,596,406 | 84.7 | 3,641,828 | 84.3 | 3,707,756 | 85.5 | 3,739,177 | 84.9 |
| 営 業 等 所 得 者 | 228,709 | 5.5 | 251,695 | 5.9 | 243,067 | 5.6 | 235,700 | 5.4 | 242,149 | 5.5 |
| 農 業 所 得 者 | 32,556 | 0.8 | 66,902 | 1.6 | 105,246 | 2.4 | 77,091 | 1.8 | 63,366 | 1.4 |
| その他の所得者 | 340,618 | 8.2 | 332,810 | 7.8 | 331,532 | 7.7 | 313,821 | 7.2 | 360,400 | 8.2 |
| 家屋敷等のみ | 81 | 0.0 | 102 | 0.0 | 102 | 0.0 | 123 | - | - | - |
| 計 | 4,143,163 | 100.0 | 4,247,915 | 100.0 | 4,321,775 | 100.0 | 4,334,491 | 100.0 | 4,405,092 | 100.0 |
| (平均税率) | 6.0 | | 6.0 | | 6.0 | | 6.0 | | 6.0 | |

(課税状況調第2表による) ※令和元年度分は令和元年7月1日

年度別市民税額の推移 (数字は対前年度増減率 %)

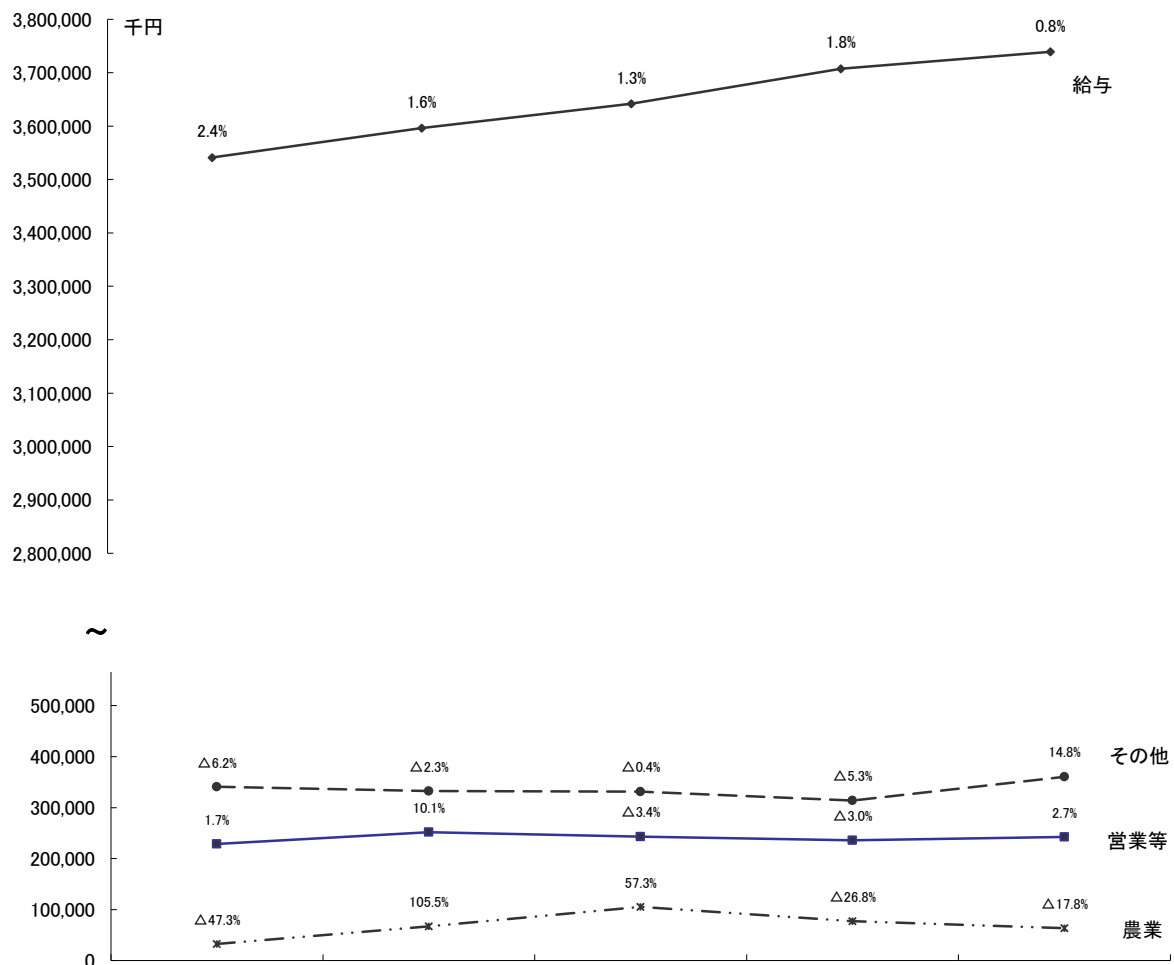

4. 令和元年度課税状況調

| 所得者区分 | 均等割のみを納める者 | | 所得割のみを納める者 | |
|---------|------------|--------|------------|------|
| | 人員 | 均等割額 | 人員 | 所得割額 |
| 給与所得者 | 2,775 | 9,713 | / | / |
| 営業等所得者 | 400 | 1,400 | | |
| 農業所得者 | 227 | 795 | | |
| その他の所得者 | 2,627 | 9,195 | | |
| 家屋敷等のみ | — | — | | |
| 計 | 6,029 | 21,103 | — | — |
| 平成30年度 | 6,155 | 21,543 | — | — |

5. 令和元年度課税所得状況

(1) 課税標準額段階別所得分類

| | 人員 | 総所得金額 | 山林所得金額 | 分離短期譲渡所得金額 | 分離長期譲渡所得金額 | 株式等に係る譲渡所得金額 | 上場株式等に係る配当所得金額 | 先物取引に係る雑所得金額 |
|-------------------|---------|-------------|--------|------------|------------|--------------|----------------|--------------|
| 10万円以下 | 2,258 | 1,574,324 | 0 | 7,929 | 350,360 | 30,997 | 187 | 848 |
| 10万円超 100万円以下 | 19,551 | 27,060,350 | 225 | 28,240 | 200,132 | 16,945 | 3,061 | 2,079 |
| 100万円 " 200万円 " | 13,481 | 33,505,313 | 2,298 | 554 | 57,290 | 46,350 | 705 | 13,250 |
| 200万円 " 300万円 " | 5,427 | 20,684,882 | 0 | 79 | 48,270 | 34,292 | 967 | 1,355 |
| 300万円 " 400万円 " | 2,998 | 15,378,575 | 0 | 4,538 | 54,740 | 57,833 | 175 | 267 |
| 400万円 " 550万円 " | 1,372 | 8,741,920 | 0 | 122 | 48,899 | 124,378 | 743 | 2,603 |
| 550万円 " 700万円 " | 365 | 2,977,399 | 0 | 0 | 21,113 | 1,571 | 124 | 0 |
| 700万円 " 1,000万円 " | 285 | 2,928,951 | 0 | 86 | 1,385 | 161,862 | 290 | 0 |
| 1,000万円を超える金額 | 411 | 9,559,636 | 4,443 | 472 | 3,473 | 1,049,468 | 9,677 | 1,635 |
| 合計 | *46,148 | 122,411,350 | 6,966 | 42,020 | 785,662 | 1,523,696 | 15,929 | 22,037 |

*ただし、ここに掲載した人員は「所得割を納める者」の人員であり、税務概要Ⅱ-4による「均等割のみを納める者」6,029人を加えた市民税の課税人員は52,177人となる。

| 均等割と所得割を納める者 | | | 合 計 | |
|---------------|----------------|------------------|---------------|------------------|
| 人 員 | 均等割額 | 所得割額 | 人 員 | 市民税額 |
| 人 | 千円 | 千円 | 人 | 千円 |
| 37,829 | 132,401 | 3,597,063 | 40,604 | 3,739,177 |
| 1,536 | 5,376 | 235,373 | 1,936 | 242,149 |
| 701 | 2,453 | 60,118 | 928 | 63,366 |
| 6,082 | 21,287 | 329,918 | 8,709 | 360,400 |
| — | — | — | — | — |
| 46,148 | 161,517 | 4,222,472 | 52,177 | 4,405,092 |
| 46,298 | 162,043 | 4,150,782 | 52,453 | 4,334,368 |

※令和元年7月1日現在(課税状況調第2表による)

(2) 令和元年度個人市民税納税義務者数及び調定額構成比

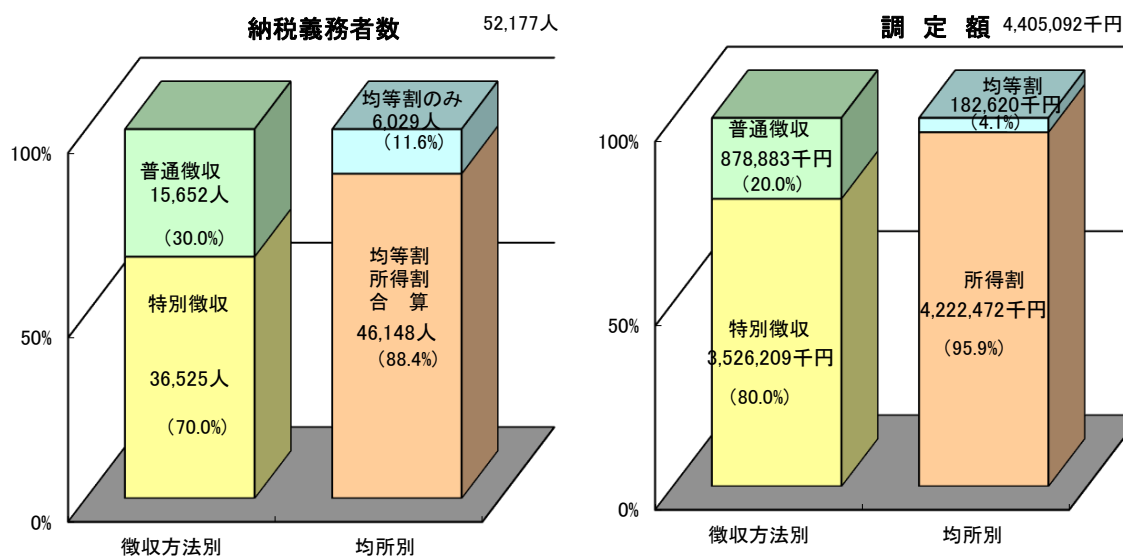

※令和元年7月1日現在(課税状況調第2表・第3表による)

6. 法人市民税の推移

(1) 納税義務者数及び調定額

| 区 分 | 年 度 | | | | H 2 5 | | | | H 2 6 | | | | H 2 7 | | | |
|------------------------------|---------|---------|-----------|---------------|---------|---------|-----------|---------------|---------|---------|-----------|---------------|-------|--|--|--|
| | 法 人 数 | | | 対前年度 増 減 率 | 法 人 数 | | | 対前年度 増 減 率 | 法 人 数 | | | 対前年度 増 減 率 | | | | |
| | 本店 | 支店 | 合計 | | 本店 | 支店 | 合計 | | 本店 | 支店 | 合計 | | | | | |
| 資本等の金額50億円超 従業者50人超 | 件 | 件 | 件 | % | 件 | 件 | 件 | % | 件 | 件 | 件 | % | | | | |
| 資本等の金額10億円超50億円以下 従業者50人超 | 2 | 18 | 20 | 5.3 | 2 | 17 | 19 | △ 5.0 | 2 | 15 | 17 | △ 10.5 | | | | |
| 資本等の金額10億円超 従業者50人以下 | 3 | 9 | 12 | 9.1 | 3 | 8 | 11 | △ 8.3 | 3 | 7 | 10 | △ 9.1 | | | | |
| 資本等の金額1億円超10億円以下 従業者50人超 | 2 | 173 | 175 | △ 4.9 | 2 | 175 | 177 | 1.1 | 2 | 179 | 181 | 2.3 | | | | |
| 資本等の金額1億円超10億円以下 従業者50人以下 | 9 | 1 | 10 | △ 9.1 | 8 | 3 | 11 | 10.0 | 9 | 2 | 11 | 0.0 | | | | |
| 資本等の金額1千万円超1億円以下 従業者50人超 | 15 | 114 | 129 | △ 0.8 | 15 | 118 | 133 | 3.1 | 16 | 121 | 137 | 3.0 | | | | |
| 資本等の金額1千万円超1億円以下 従業者50人以下 | 50 | 12 | 62 | 1.6 | 50 | 10 | 60 | △ 3.2 | 50 | 9 | 59 | △ 1.7 | | | | |
| 資本等の金額1千万円以下 従業者50人超 | 329 | 275 | 604 | △ 0.3 | 328 | 271 | 599 | △ 0.8 | 324 | 290 | 614 | 2.5 | | | | |
| 上記以外に掲げる法人以外の法人 | 12 | 4 | 16 | 0.0 | 11 | 5 | 16 | 0.0 | 13 | 4 | 17 | 6.3 | | | | |
| 法人数 計 | 1,933 | 181 | 2,114 | △ 0.4 | 1,917 | 181 | 2,098 | △ 0.8 | 1,921 | 169 | 2,090 | △ 0.4 | | | | |
| 調定額 計 | 千円 | 千円 | 千円 | % | 千円 | 千円 | 千円 | % | 千円 | 千円 | 千円 | % | | | | |
| | 422,595 | 607,440 | 1,030,035 | △ 4.5 | 484,280 | 817,729 | 1,302,009 | 26.4 | 407,428 | 800,823 | 1,208,251 | △ 7.2 | | | | |

(2) 月別調定額

| 年度 月 | H 2 6 | | H 2 7 | | H 2 8 | | H 2 9 | | H 3 0 | |
|---------|--------------|---------------|--------------|---------------|--------------|---------------|--------------|---------------|--------------|---------------|
| | 調定額 | 対前年度 増 減 率 | 調定額 | 対前年度 増 減 率 | 調定額 | 対前年度 増 減 率 | 調定額 | 対前年度 増 減 率 | 調定額 | 対前年度 増 減 率 |
| 4 | 千円 35,086 | % 1.9 | 千円 27,787 | % △ 20.8 | 千円 28,237 | % 1.6 | 千円 30,875 | % 9.3 | 千円 36,156 | % 17.1 |
| 5 | 109,059 | △ 15.7 | 103,777 | △ 4.8 | 127,373 | 22.7 | 118,810 | △ 6.7 | 111,950 | △ 5.8 |
| 6 | 253,522 | △ 13.6 | 282,257 | 11.3 | 228,246 | △ 19.1 | 220,791 | △ 3.3 | 226,210 | 2.5 |
| 7 | 239,756 | △ 6.4 | 178,578 | △ 25.5 | 143,891 | △ 19.4 | 102,603 | △ 28.7 | 197,051 | 92.1 |
| 8 | 95,601 | 41.0 | 89,377 | △ 6.5 | 102,659 | 14.9 | 141,739 | 38.1 | 141,773 | 0.0 |
| 9 | 24,849 | 17.2 | 26,849 | 8.0 | 18,930 | △ 29.5 | 27,102 | 43.2 | 27,205 | 0.4 |
| 1 0 | 39,851 | 3.9 | 39,055 | △ 2.0 | 39,120 | 0.2 | 39,694 | 1.5 | 41,001 | 3.3 |
| 1 1 | 274,502 | △ 5.4 | 262,713 | △ 4.3 | 272,166 | 3.6 | 257,558 | △ 5.4 | 275,963 | 7.1 |
| 1 2 | 47,628 | △ 22.5 | 34,710 | △ 27.1 | 43,355 | 24.9 | 50,759 | 17.1 | 56,810 | 11.9 |
| 1 | 39,764 | 0.8 | 20,963 | △ 47.3 | 22,384 | 6.8 | 29,295 | 30.9 | 25,308 | △ 13.6 |
| 2 | 45,548 | △ 3.3 | 41,123 | △ 9.7 | 41,734 | 1.5 | 49,010 | 17.4 | 41,559 | △ 15.2 |
| 3 | 96,843 | 16.8 | 101,062 | 4.4 | 124,047 | 22.7 | 127,777 | 3.0 | 80,619 | △ 36.9 |
| 計 | 1,302,009 | △ 4.5 | 1,208,251 | △ 7.2 | 1,192,142 | △ 1.3 | 1,196,013 | 0.3 | 1,261,605 | 5.5 |

| H 2 8 | | | | H 2 9 | | | | H 3 0 | | | |
|---------|---------|-----------|---------------|---------|---------|-----------|---------------|---------|---------|-----------|---------------|
| 法 人 数 | | | 対前年度 増 減 率 | 法 人 数 | | | 対前年度 増 減 率 | 法 人 数 | | | 対前年度 増 減 率 |
| 本店 | 支店 | 合計 | | 本店 | 支店 | 合計 | | 本店 | 支店 | 合計 | |
| 件 | 件 | 件 | % | 件 | 件 | 件 | % | 件 | 件 | 件 | % |
| 6 | 14 | 20 | 17.6 | 6 | 14 | 20 | 0.0 | 2 | 20 | 22 | 10.0 |
| 3 | 8 | 11 | 10.0 | 3 | 9 | 12 | 9.1 | 2 | 9 | 11 | △ 8.3 |
| 8 | 187 | 195 | 7.7 | 8 | 169 | 177 | △ 9.2 | 2 | 166 | 168 | △ 5.1 |
| 9 | 2 | 11 | 0.0 | 10 | 2 | 12 | 9.1 | 10 | 5 | 15 | 25.0 |
| 17 | 121 | 138 | 0.7 | 15 | 120 | 135 | △ 2.2 | 14 | 122 | 136 | 0.7 |
| 45 | 9 | 54 | △ 8.5 | 45 | 10 | 55 | 1.9 | 45 | 9 | 54 | △ 1.8 |
| 320 | 266 | 586 | △ 4.6 | 313 | 305 | 618 | 5.5 | 321 | 295 | 616 | △ 0.3 |
| 14 | 3 | 17 | 0.0 | 10 | 2 | 12 | △ 29.4 | 13 | 1 | 14 | 16.7 |
| 1,947 | 161 | 2,108 | 0.9 | 1,965 | 165 | 2,130 | 1.0 | 1,976 | 162 | 2,138 | 0.4 |
| 2,369 | 771 | 3,140 | 0.1 | 2,375 | 796 | 3,171 | 1.0 | 2,385 | 789 | 3,174 | 0.1 |
| 千円 | 千円 | 千円 | % | 千円 | 千円 | 千円 | % | 千円 | 千円 | 千円 | % |
| 378,775 | 813,367 | 1,192,142 | △ 1.3 | 418,723 | 777,290 | 1,196,013 | 0.3 | 413,558 | 848,047 | 1,261,605 | 5.5 |

(3) 平成30年度業種別調定額

| 業 種 | 法人数 | | 調定額 | | | |
|-------------------|-------|-------|---------|---------|-----------|-------|
| | 件数 | 構成比 | 法人税割 | 均等割 | 合計 | 構成比 |
| 農林漁鉱業 | 102 | 3.8 | 8,521 | 7,225 | 15,746 | 1.2 |
| 建設業 | 416 | 15.5 | 91,783 | 38,165 | 129,948 | 10.3 |
| 製造業 | 308 | 11.5 | 414,865 | 60,735 | 475,600 | 37.7 |
| 電気・ガス・ 熱供給・水道業 | 23 | 0.9 | 22,033 | 11,828 | 33,861 | 2.7 |
| 運輸・通信業 | 136 | 5.1 | 70,184 | 26,465 | 96,649 | 7.7 |
| 卸・小売業, 飲食店 | 931 | 34.7 | 116,471 | 112,831 | 229,302 | 18.2 |
| 金融・保険業 | 64 | 2.4 | 76,519 | 20,089 | 96,608 | 7.7 |
| 不動産業 | 110 | 4.1 | 19,486 | 8,685 | 28,171 | 2.2 |
| サービス業 | 597 | 22.2 | 88,984 | 66,736 | 155,720 | 12.3 |
| 計 | 2,687 | 100.0 | 908,846 | 352,759 | 1,261,605 | 100.0 |

このページは白紙です。

Ⅲ 固定資産税

1. 課税標準額及び調定額

2. 納税義務者数

3. 土地の評価状況

- (1) 土地の概要調書
- (2) 地目別地積割合及び評価割合
- (3) 評価替え基準年度による平均価格の推移

4. 家屋の評価状況

- (1) 総括表
- (2) 新增分、減少分家屋
- (3) 木造家屋明細
- (4) 非木造家屋明細

5. 償却資産の評価状況

- (1) 年度別課税標準額の推移
- (2) 年度別納税義務者の推移（法人・個人・総数）
- (3) 価格等に関する調

1. 課税標準額及び調定額（年度当初の額で比較）

（ ）内は対前年度増減率（％）

| 区分 | 年度 | H 2 7 | H 2 8 | H 2 9 | H 3 0 | R 元 |
|-----------|---------------|-----------------------|-----------------------|-----------------------|-----------------------|-----------------------|
| 納税義務者数（人） | | 45,186 (△0.3) | 45,072 (△0.3) | 44,996 (△0.2) | 44,964 (△0.1) | 44,948 (△0.0) |
| 土地 | 課税標準額 (千円) | 119,523,455 (△1.8) | 118,171,862 (△1.1) | 116,892,663 (△1.1) | 116,142,068 (△0.6) | 115,483,168 (△0.6) |
| | 調定額 (千円) | 1,671,751 (△1.8) | 1,651,183 (△1.2) | 1,633,115 (△1.1) | 1,621,542 (△0.7) | 1,613,302 (△0.5) |
| 家屋 | 課税標準額 (千円) | 188,142,310 (△3.2) | 193,687,019 (2.9) | 199,146,079 (2.8) | 193,401,502 (△2.9) | 197,090,361 (1.9) |
| | 調定額 (千円) | 2,581,648 (△3.4) | 2,621,595 (1.5) | 2,683,898 (2.4) | 2,598,610 (△3.2) | 2,658,005 (2.3) |
| 償却資産 | 課税標準額 (千円) | 102,351,004 (6.4) | 112,027,733 (9.5) | 113,475,094 (1.3) | 112,999,289 (△0.4) | 134,673,423 (19.2) |
| | 調定額 (千円) | 1,432,283 (9.5) | 1,509,756 (5.4) | 1,530,667 (1.4) | 1,573,687 (2.8) | 1,841,003 (17.0) |

年度別調定額割合

単位：千円、（ ）内は対前年度増減率（％）

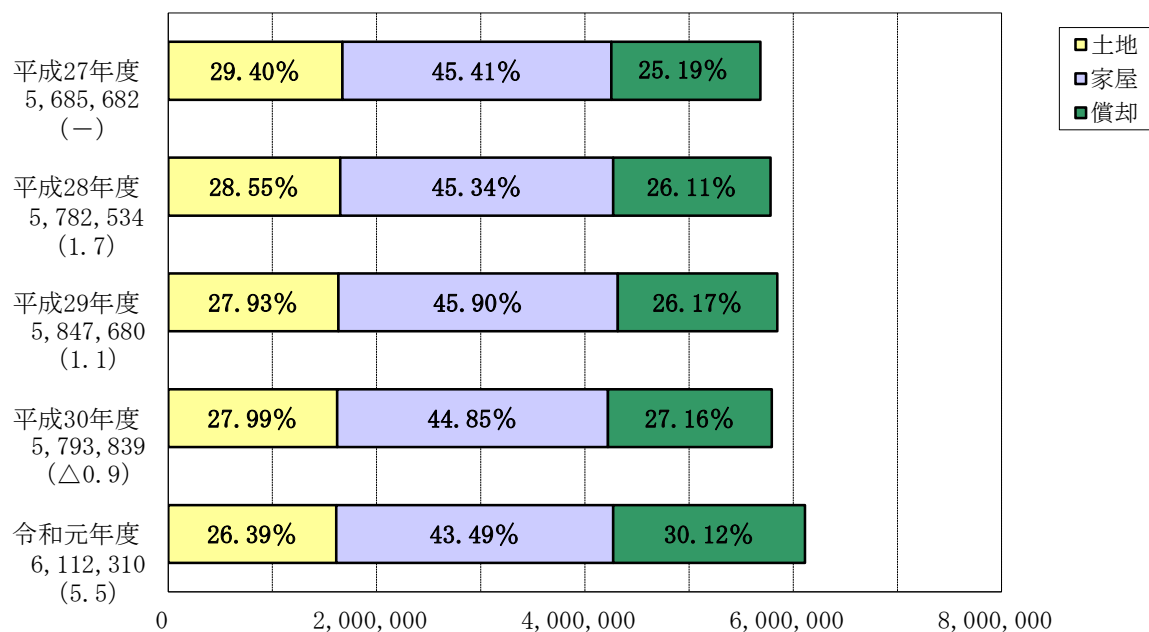

2. 納税義務者数

(単位：人)

| 区分 | | 年度 | H 2 7 | H 2 8 | H 2 9 | H 3 0 | R 元 |
|------|----|-------|--------|--------|--------|--------|--------|
| 土地 | 個人 | 総 数 | 40,491 | 40,419 | 40,353 | 40,352 | 40,413 |
| | | 免税点未満 | 6,960 | 6,953 | 6,935 | 6,986 | 7,018 |
| | | 免税点以上 | 33,531 | 33,466 | 33,418 | 33,366 | 33,395 |
| | 法人 | 総 数 | 1,647 | 1,649 | 1,668 | 1,683 | 1,696 |
| | | 免税点未満 | 254 | 257 | 259 | 264 | 269 |
| | | 免税点以上 | 1,393 | 1,392 | 1,409 | 1,419 | 1,427 |
| | 計 | 総 数 | 42,138 | 42,068 | 42,021 | 42,035 | 42,109 |
| | | 免税点未満 | 7,214 | 7,210 | 7,194 | 7,250 | 7,287 |
| | | 免税点以上 | 34,924 | 34,858 | 34,827 | 34,785 | 34,822 |
| 家屋 | 個人 | 総 数 | 36,653 | 36,593 | 36,584 | 36,601 | 36,643 |
| | | 免税点未満 | 1,879 | 1,830 | 1,791 | 1,734 | 1,695 |
| | | 免税点以上 | 34,774 | 34,763 | 34,793 | 34,867 | 34,948 |
| | 法人 | 総 数 | 1,634 | 1,640 | 1,636 | 1,651 | 1,657 |
| | | 免税点未満 | 85 | 83 | 83 | 84 | 83 |
| | | 免税点以上 | 1,549 | 1,557 | 1,553 | 1,567 | 1,574 |
| | 計 | 総 数 | 38,287 | 38,233 | 38,220 | 38,252 | 38,300 |
| | | 免税点未満 | 1,964 | 1,913 | 1,874 | 1,818 | 1,778 |
| | | 免税点以上 | 36,323 | 36,320 | 36,346 | 36,434 | 36,522 |
| 償却資産 | 個人 | 総 数 | 238 | 238 | 240 | 238 | 242 |
| | | 免税点未満 | 142 | 149 | 146 | 145 | 139 |
| | | 免税点以上 | 96 | 89 | 94 | 93 | 103 |
| | 法人 | 総 数 | 2,130 | 2,114 | 2,140 | 2,150 | 2,162 |
| | | 免税点未満 | 1,077 | 1,040 | 1,057 | 1,041 | 1,032 |
| | | 免税点以上 | 1,053 | 1,074 | 1,083 | 1,109 | 1,130 |
| | 計 | 総 数 | 2,368 | 2,352 | 2,380 | 2,388 | 2,404 |
| | | 免税点未満 | 1,219 | 1,189 | 1,203 | 1,186 | 1,171 |
| | | 免税点以上 | 1,149 | 1,163 | 1,177 | 1,202 | 1,233 |

このページは白紙です。

3. 土地の評価状況

(1) 土地の概要調書(総括表)

| 地目 | 区分 | | 地 積 | | | | 決 定 | |
|-------------|------------------|-------------|--------------|--------------|-----------------------|-----------------------|-------------|------------------------|
| | | | 非課税地積 (㎡) | 評価総地積 (㎡) | 法定免税点 未満のもの (㎡) | 法定免税点 以上のもの (㎡) | 総 額 (千円) | 法定免税点 未満のもの (千円) |
| 田 | 一 般 田 | | 34,054 | 104,949,410 | 882,202 | 104,067,208 | 11,574,619 | 83,717 |
| | 宅地介在田・ 市街化区域田 | | — | 138,900 | 570 | 138,330 | 387,548 | 1,186 |
| 畑 | 一 般 畑 | | 65,024 | 20,810,266 | 1,572,636 | 19,237,630 | 753,754 | 56,517 |
| | 宅地介在畑・ 市街化区域畑 | | — | 517,796 | 3,346 | 514,450 | 4,189,056 | 9,804 |
| 宅 地 | 住宅 用地 | 小規模 住宅用地 | | 7,362,210 | 392,356 | 6,969,854 | 96,889,744 | 2,658,123 |
| | | 一 般 住宅用地 | | 7,947,856 | 86,479 | 7,861,377 | 55,520,511 | 265,296 |
| | 住宅用地 以外の宅地 | | | 11,023,075 | 22,861 | 11,000,214 | 88,659,875 | 56,971 |
| | 計 | | 3,248,012 | 26,333,141 | 501,696 | 25,831,445 | 241,070,130 | 2,980,390 |
| 塩 田 | | — | | | | | | |
| 鉱 泉 地 | | 177 | 132 | 3 | 129 | 2,569 | 93 | |
| 池 沼 | | 16,899 | 156,658 | 61,510 | 95,148 | 3,697 | 902 | |
| 山 林 | 一 般 山 林 | | 278,702,754 | 102,287,529 | 6,818,288 | 95,469,241 | 1,447,236 | 96,815 |
| | 介 在 山 林 | | — | 239,563 | — | 239,563 | 521,200 | — |
| 牧 場 | | 633,707 | 5,351 | 5,134 | 217 | 96 | 94 | |
| 原 野 | | 2,583,276 | 13,530,460 | 1,446,841 | 12,083,619 | 158,418 | 17,431 | |
| 雑 種 地 | ゴルフ場の用地 | | — | 359,911 | — | 359,911 | 227,104 | — |
| | 遊園地等の用地 | | — | — | — | — | — | — |
| | 鉄 軌 道 用 地 | | 12,942 | 435,803 | — | 435,803 | 1,142,204 | — |
| | その他の雑種地 | | 3,974,741 | 1,741,564 | 45,102 | 1,696,462 | 3,617,315 | 7,286 |
| | 計 | | 3,987,683 | 2,537,278 | 45,102 | 2,492,176 | 4,986,623 | 7,286 |
| そ の 他 | | 42,191,930 | | | | | | |
| 合 計 | | 331,463,516 | 271,506,484 | 11,337,328 | 260,169,156 | 265,094,946 | 3,254,235 | |

| 価 格 | | 筆 数 | | | | 単位当り価格 | |
|------------------------|-------------------|-----------------------|------------------|-----------------------|-----------------------|------------------|------------------|
| 法定免税点 以上のもの (千円) | 課 税 標 準 額 (千円) | 非課税地 筆 数 (筆) | 評 価 総 筆 数 (筆) | 法定免税点 未満のもの (筆) | 法定免税点 以上のもの (筆) | 平 均 価 格 (円/㎡) | 最 高 価 格 (円/㎡) |
| 11,490,902 | 11,412,178 | 281 | 51,321 | 1,211 | 50,110 | 110 | 135 |
| 386,362 | 129,244 | — | 149 | 4 | 145 | 2,790 | 6,950 |
| 697,237 | 697,237 | 180 | 36,909 | 3,878 | 33,031 | 36 | 60 |
| 4,179,252 | 1,780,013 | — | 1,587 | 28 | 1,559 | 8,090 | 25,898 |
| 94,231,621 | 15,705,107 | | 51,123 | 3,811 | 47,312 | 13,160 | 40,770 |
| 55,255,215 | 18,417,962 | | 40,083 | 1,481 | 38,602 | 6,986 | 38,295 |
| 88,602,904 | 61,930,436 | | 18,725 | 428 | 18,297 | 8,043 | 40,770 |
| 238,089,740 | 96,053,505 | 6,069 | 109,931 | 5,720 | 104,211 | 9,155 | 40,770 |
| | | — | | | | | |
| 2,476 | 1,698 | 1 | 6 | 1 | 5 | 19,462 | 40,609 |
| 2,795 | 2,383 | 29 | 272 | 57 | 215 | 24 | 2,646 |
| 1,350,421 | 1,350,421 | 4,185 | 50,561 | 4,822 | 45,739 | 14 | 24 |
| 521,200 | 362,910 | — | 13 | — | 13 | 2,176 | 2,331 |
| 2 | 2 | 55 | 20 | 18 | 2 | 18 | 18 |
| 140,987 | 140,987 | 2,051 | 11,887 | 1,388 | 10,499 | 12 | 46 |
| 227,104 | 227,104 | — | 4 | — | 4 | 631 | 631 |
| — | — | — | — | — | — | — | — |
| 1,142,204 | 799,227 | 46 | 1,902 | — | 1,902 | 2,603 | 6,594 |
| 3,610,029 | 2,527,049 | 4,540 | 4,207 | 270 | 3,937 | 2,077 | 20,230 |
| 4,979,337 | 3,553,380 | 4,586 | 6,113 | 270 | 5,843 | 1,965 | 20,230 |
| | | 86,929 | | | | | |
| 261,840,711 | 115,483,958 | 104,366 | 268,769 | 17,397 | 251,372 | 976 | |

(2) - 1 地目別地積割合及び評価割合 (令和元年度)

令和元年度

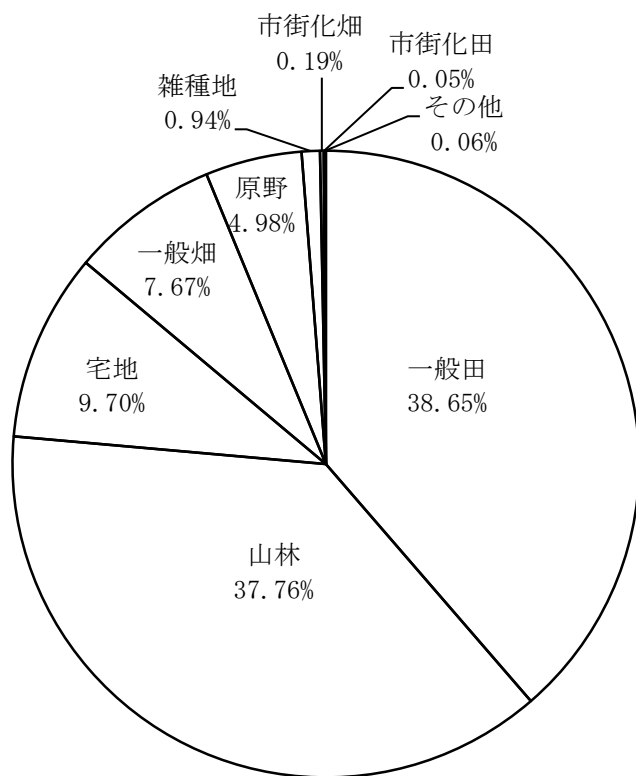

地目別地積割合 (非課税分を除く)

(単位: 千㎡)

| | | |
|------|---------|----------|
| 一般田 | 104,949 | (38.65%) |
| 山林 | 102,527 | (37.76%) |
| 宅地 | 26,333 | (9.70%) |
| 一般畑 | 20,810 | (7.67%) |
| 原野 | 13,531 | (4.98%) |
| 雑種地 | 2,537 | (0.94%) |
| 市街化畑 | 518 | (0.19%) |
| 市街化田 | 139 | (0.05%) |
| その他 | 162 | (0.06%) |

総地積 271,506

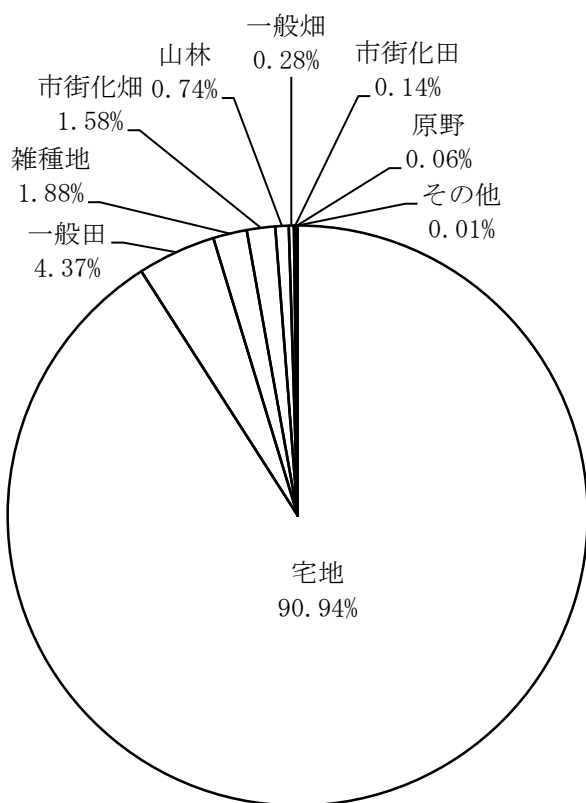

地目別評価割合

(単位: 千円)

| | | |
|------|-------------|----------|
| 宅地 | 241,070,130 | (90.94%) |
| 一般田 | 11,574,619 | (4.37%) |
| 雑種地 | 4,986,623 | (1.88%) |
| 市街化畑 | 4,189,056 | (1.58%) |
| 山林 | 1,968,436 | (0.74%) |
| 一般畑 | 753,754 | (0.28%) |
| 市街化田 | 387,548 | (0.14%) |
| 原野 | 158,418 | (0.06%) |
| その他 | 6,362 | (0.01%) |

総評価額 265,094,946

(2) - 1 地目別地積割合及び評価割合 (平成30年度)

平成30年度

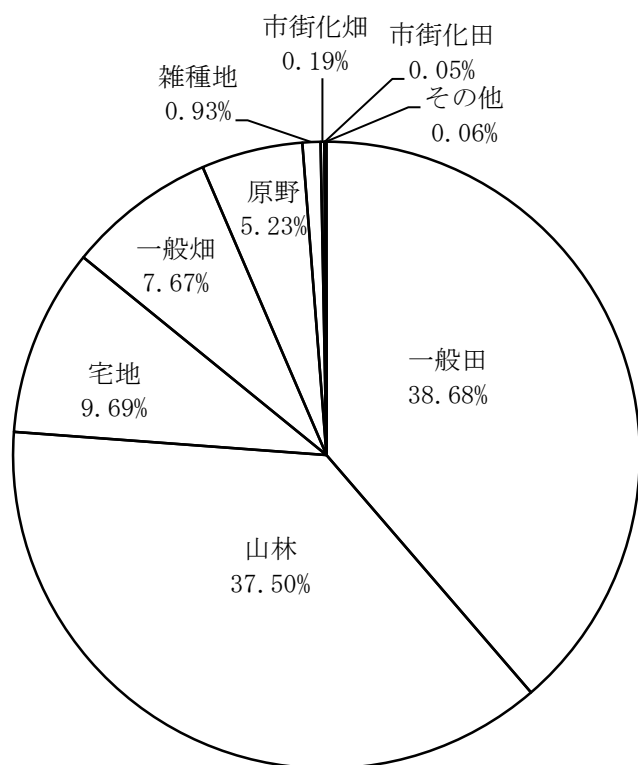

地目別地積割合 (非課税分を除く)

(単位: 千㎡)

| | | |
|------|---------|----------|
| 一般田 | 105,040 | (38.68%) |
| 山林 | 101,835 | (37.50%) |
| 宅地 | 26,312 | (9.69%) |
| 一般畑 | 20,839 | (7.67%) |
| 原野 | 14,192 | (5.23%) |
| 雑種地 | 2,525 | (0.93%) |
| 市街化畑 | 525 | (0.19%) |
| 市街化田 | 139 | (0.05%) |
| その他 | 162 | (0.06%) |

総地積 271,569

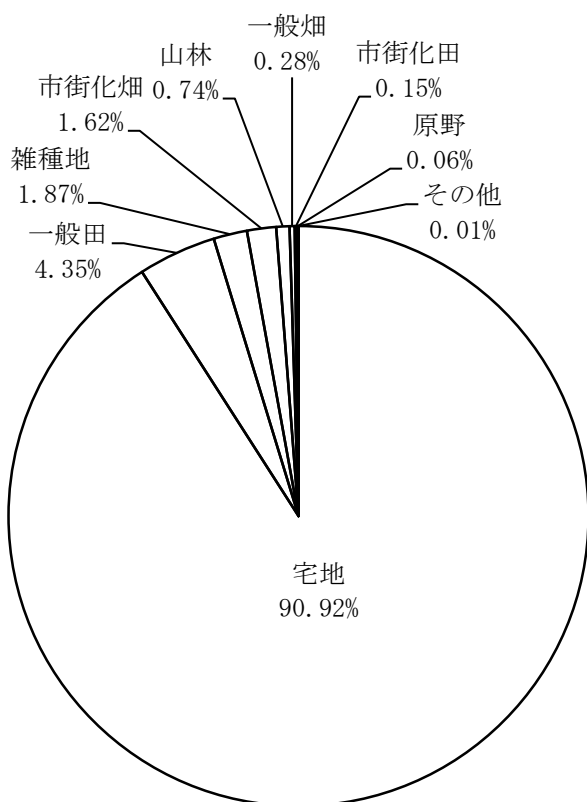

地目別評価割合

(単位: 千円)

| | | |
|------|-------------|----------|
| 宅地 | 241,946,714 | (90.92%) |
| 一般田 | 11,584,682 | (4.35%) |
| 雑種地 | 4,973,118 | (1.87%) |
| 市街化畑 | 4,317,260 | (1.62%) |
| 山林 | 1,959,983 | (0.74%) |
| 一般畑 | 754,809 | (0.28%) |
| 市街化田 | 388,075 | (0.15%) |
| 原野 | 166,293 | (0.06%) |
| その他 | 6,362 | (0.01%) |

総評価額 266,097,296

(3) 評価替え基準年度による平均価格の推移

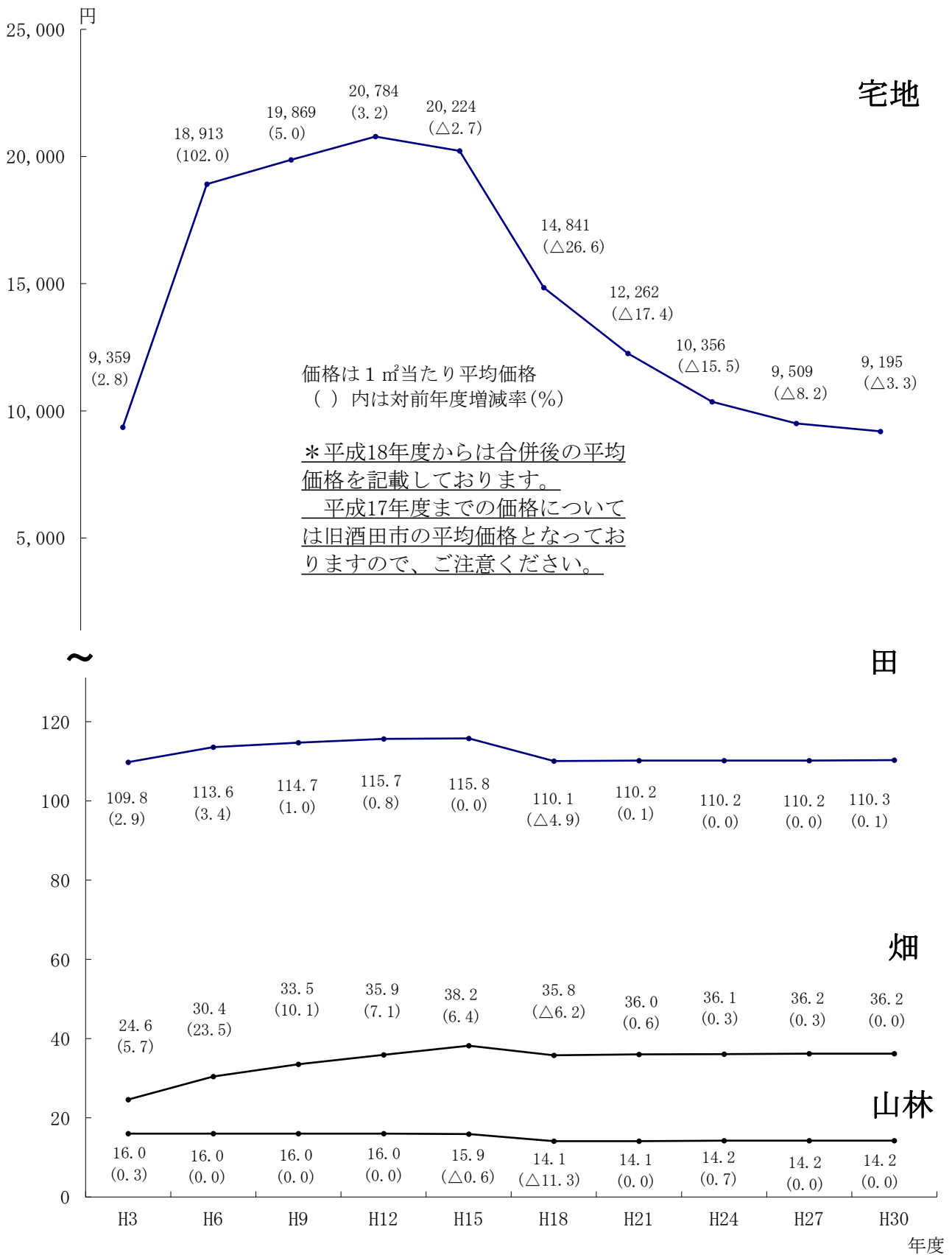

4. 家屋の評価状況(各年度とも概要調書による)

(1) 総括表

| 構造 | 区分 | 棟数 | 床面積 (㎡) | 決定価格 (千円) | 単位当り 価格(円) | 提示平均 価格(円) |
|-------|-------|--------|------------|--------------|---------------|---------------|
| | 年度 | | | | | |
| 木造家屋 | H 2 7 | 69,129 | 7,225,853 | 95,787,803 | 13,256 | — |
| | H 2 8 | 68,957 | 7,218,986 | 97,387,880 | 13,491 | — |
| | H 2 9 | 68,894 | 7,227,305 | 99,830,781 | 13,813 | — |
| | H 3 0 | 68,779 | 7,235,238 | 96,889,687 | 13,391 | — |
| | R元 | 68,602 | 7,239,417 | 99,317,794 | 13,719 | — |
| 非木造家屋 | H 2 7 | 7,526 | 2,547,451 | 93,493,123 | 36,701 | — |
| | H 2 8 | 7,560 | 2,583,504 | 96,757,549 | 37,452 | — |
| | H 2 9 | 7,620 | 2,611,179 | 99,768,919 | 38,208 | — |
| | H 3 0 | 7,655 | 2,617,105 | 96,937,914 | 37,040 | — |
| | R元 | 7,724 | 2,615,882 | 98,196,987 | 37,539 | — |
| 計 | H 2 7 | 76,655 | 9,773,304 | 189,280,926 | 19,367 | |
| | H 2 8 | 76,517 | 9,802,490 | 194,145,429 | 19,806 | |
| | H 2 9 | 76,514 | 9,838,484 | 199,599,700 | 20,288 | |
| | H 3 0 | 76,434 | 9,852,343 | 193,827,601 | 19,673 | |
| | R元 | 76,326 | 9,855,299 | 197,514,781 | 20,041 | |

(注1) 1. 免税点未満を含む。 実際免税点の額 200,000円

2. 非課税家屋の棟数及び床面積

(1) 棟数 2,388

(2) 床面積 1,115,355㎡

(2) 新增分、減少分家屋

① 新增分家屋

| 構造 | 区分 | 棟数 | 床面積 (㎡) | 決定価格 (千円) | 単位当り 価格(円) |
|-------|-------|-----|------------|--------------|---------------|
| | 年度 | | | | |
| 木造家屋 | H 2 7 | 410 | 49,361 | 2,626,623 | 53,213 |
| | H 2 8 | 359 | 46,800 | 2,418,776 | 51,683 |
| | H 2 9 | 396 | 50,320 | 2,719,549 | 54,045 |
| | H 3 0 | 359 | 43,236 | 2,420,801 | 55,990 |
| | R 元 | 395 | 49,036 | 2,739,580 | 55,869 |
| 非木造家屋 | H 2 7 | 105 | 41,598 | 3,121,209 | 75,033 |
| | H 2 8 | 112 | 47,424 | 3,493,708 | 73,670 |
| | H 2 9 | 140 | 55,805 | 3,697,975 | 66,266 |
| | H 3 0 | 100 | 29,373 | 2,344,244 | 79,809 |
| | R 元 | 153 | 36,974 | 3,405,961 | 92,118 |
| 計 | H 2 7 | 515 | 90,959 | 5,747,832 | 63,191 |
| | H 2 8 | 471 | 94,224 | 5,912,484 | 62,749 |
| | H 2 9 | 536 | 106,125 | 6,417,524 | 60,471 |
| | H 3 0 | 459 | 72,609 | 4,765,045 | 65,626 |
| | R 元 | 548 | 86,010 | 6,145,541 | 71,451 |

② 減少分家屋

| 構造 | 区分 | 棟数 | 床面積 (㎡) | 決定価格 (千円) | 単当たり 価格(円) |
|-------|-------|-----|------------|--------------|---------------|
| | 年度 | | | | |
| 木造家屋 | H 2 7 | 511 | 38,712 | 271,596 | 7,016 |
| | H 2 8 | 550 | 46,153 | 360,153 | 7,803 |
| | H 2 9 | 547 | 44,438 | 311,536 | 7,011 |
| | H 3 0 | 471 | 38,835 | 272,413 | 7,015 |
| | R 元 | 575 | 46,310 | 349,720 | 7,552 |
| 非木造家屋 | H 2 7 | 43 | 10,821 | 299,335 | 27,662 |
| | H 2 8 | 72 | 16,606 | 413,313 | 24,889 |
| | H 2 9 | 73 | 22,032 | 590,023 | 26,780 |
| | H 3 0 | 63 | 22,098 | 764,063 | 34,576 |
| | R 元 | 78 | 38,967 | 2,138,453 | 54,879 |
| 計 | H 2 7 | 554 | 49,533 | 570,931 | 11,526 |
| | H 2 8 | 622 | 62,759 | 773,466 | 12,324 |
| | H 2 9 | 620 | 66,470 | 901,559 | 13,563 |
| | H 3 0 | 534 | 60,933 | 1,036,476 | 17,010 |
| | R 元 | 653 | 85,277 | 2,488,173 | 29,178 |

(3) 木造家屋明細

| 構造別 | 区分 | 棟数 | 床面積 (㎡) | 決定価格 (千円) | 単位当り 価格(円) |
|------|-------|--------------------|------------|--------------|---------------|
| | 年度 | | | | |
| 専用住宅 | H 2 7 | 35,133 | 5,042,171 | 79,561,280 | 15,779 |
| | H 2 8 | 35,118 | 4,991,125 | 80,787,057 | 16,186 |
| | H 2 9 | 35,214 | 4,998,969 | 82,642,397 | 16,532 |
| | H 3 0 | 35,266 | 5,010,432 | 80,212,836 | 16,009 |
| | R元 | 35,294 | 5,016,757 | 82,161,303 | 16,377 |
| 併用住宅 | H 2 7 | 1,159 | 198,374 | 2,310,021 | 11,645 |
| | H 2 8 | 1,151 | 190,652 | 2,266,274 | 11,887 |
| | H 2 9 | 1,146 | 189,424 | 2,326,625 | 12,283 |
| | H 3 0 | 1,145 | 188,729 | 2,241,921 | 11,879 |
| | R元 | 1,139 | 188,308 | 2,269,755 | 12,053 |
| 共同住宅 | H 2 7 | 714 | 183,994 | 4,384,975 | 23,832 |
| | H 2 8 | 730 | 190,358 | 4,695,512 | 24,667 |
| | H 2 9 | 753 | 197,933 | 5,088,888 | 25,710 |
| | H 3 0 | 770 | 203,645 | 4,977,547 | 24,442 |
| | R元 | 789 | 209,984 | 5,333,913 | 25,402 |
| 農蚕漁家 | H 2 7 | 項目廃止（「専用住宅」の分類に統合） | | | |
| | H 2 8 | | | | |
| | H 2 9 | | | | |
| | H 3 0 | | | | |
| | R元 | | | | |
| 附属家 | H 2 7 | 27,852 | 1,308,741 | 5,291,554 | 4,043 |
| | H 2 8 | 27,689 | 1,370,379 | 5,450,460 | 3,977 |
| | H 2 9 | 27,522 | 1,364,834 | 5,478,347 | 4,014 |
| | H 3 0 | 27,355 | 1,357,986 | 5,337,277 | 3,930 |
| | R元 | 27,164 | 1,353,270 | 5,391,114 | 3,984 |

| 構造別 | 区分 | 棟数 | 床面積 (㎡) | 決定価格 (千円) | 単当たり 価格(円) |
|-------|-------|--------|------------|--------------|---------------|
| | 年度 | | | | |
| 工場・倉庫 | H 2 7 | 539 | 191,349 | 911,289 | 4,762 |
| | H 2 8 | 538 | 191,321 | 918,303 | 4,800 |
| | H 2 9 | 541 | 190,407 | 936,433 | 4,918 |
| | H 3 0 | 537 | 189,132 | 904,736 | 4,784 |
| | R 元 | 533 | 187,375 | 911,945 | 4,867 |
| 土蔵 | H 2 7 | 2,529 | 115,284 | 260,242 | 2,257 |
| | H 2 8 | 2,521 | 102,747 | 234,066 | 2,278 |
| | H 2 9 | 2,503 | 101,858 | 232,852 | 2,286 |
| | H 3 0 | 2,490 | 101,383 | 231,659 | 2,285 |
| | R 元 | 2,469 | 100,764 | 230,476 | 2,287 |
| その他 | H 2 7 | 1,203 | 185,940 | 3,068,442 | 16,502 |
| | H 2 8 | 1,210 | 182,404 | 3,036,208 | 16,646 |
| | H 2 9 | 1,215 | 183,880 | 3,125,239 | 16,996 |
| | H 3 0 | 1,216 | 183,931 | 2,983,711 | 16,221 |
| | R 元 | 1,214 | 182,959 | 3,019,288 | 16,503 |
| 計 | H 2 7 | 69,129 | 7,225,853 | 95,787,803 | 13,256 |
| | H 2 8 | 68,957 | 7,218,986 | 97,387,880 | 13,491 |
| | H 2 9 | 68,894 | 7,227,305 | 99,830,781 | 13,813 |
| | H 3 0 | 68,779 | 7,235,238 | 96,889,687 | 13,391 |
| | R 元 | 68,602 | 7,239,417 | 99,317,794 | 13,719 |

(4) 非木造家屋明細

| | 構造別 | 区分 | 棟数 | 床面積 (㎡) | 決定価格 (千円) | 単位当り 価格(円) |
|---------------|-------------------------|-------|-----|------------|--------------|---------------|
| | | 年度 | | | | |
| 事務所・店舗・百貨店・銀行 | 鉄骨鉄筋 コンクリート造 | H 2 7 | 22 | 34,286 | 2,519,416 | 73,482 |
| | | H 2 8 | 22 | 35,265 | 2,783,729 | 78,937 |
| | | H 2 9 | 22 | 35,265 | 2,783,729 | 78,937 |
| | | H 3 0 | 22 | 35,265 | 2,743,813 | 77,806 |
| | | R 元 | 22 | 35,265 | 2,743,813 | 77,806 |
| | 鉄 コンクリート 筋造 | H 2 7 | 176 | 114,943 | 5,930,907 | 51,599 |
| | | H 2 8 | 171 | 104,272 | 5,451,210 | 52,279 |
| | | H 2 9 | 170 | 104,841 | 5,660,649 | 53,993 |
| | | H 3 0 | 169 | 103,271 | 5,484,239 | 53,105 |
| | | R 元 | 171 | 105,090 | 5,687,290 | 54,118 |
| | 鉄骨造 | H 2 7 | 806 | 450,174 | 23,094,981 | 51,302 |
| | | H 2 8 | 807 | 456,439 | 23,885,817 | 52,331 |
| | | H 2 9 | 806 | 454,632 | 23,976,745 | 52,739 |
| | | H 3 0 | 800 | 452,282 | 23,169,510 | 51,228 |
| | | R 元 | 802 | 453,034 | 23,540,048 | 51,961 |
| | 軽量鉄骨造 | H 2 7 | 166 | 27,051 | 615,832 | 22,766 |
| | | H 2 8 | 167 | 23,131 | 518,557 | 22,418 |
| | | H 2 9 | 164 | 22,931 | 533,956 | 23,285 |
| | | H 3 0 | 164 | 23,157 | 558,435 | 24,115 |
| | | R 元 | 162 | 23,079 | 598,996 | 25,954 |
| | れんが造 コンクリート ブロック造 | H 2 7 | 12 | 1,131 | 21,709 | 19,195 |
| | | H 2 8 | 12 | 1,054 | 22,701 | 21,538 |
| | | H 2 9 | 12 | 1,054 | 22,701 | 21,538 |
| | | H 3 0 | 12 | 1,054 | 21,258 | 20,169 |
| | | R 元 | 12 | 951 | 20,585 | 21,646 |
| | その他 | H 2 7 | — | — | — | — |
| | | H 2 8 | — | — | — | — |
| | | H 2 9 | — | — | — | — |
| H 3 0 | | — | — | — | — | |
| R 元 | | — | — | — | — | |

| | 構造別 | 区分 | 棟数 | 床面積 (㎡) | 決定価格 (千円) | 単位当り 価格(円) |
|-------------|-------------------------|-----|-----|------------|--------------|---------------|
| | | 年度 | | | | |
| 住宅・ アパート | 鉄骨鉄筋 コンクリート造 | H27 | 118 | 11,181 | 866,720 | 77,517 |
| | | H28 | 118 | 11,125 | 865,452 | 77,793 |
| | | H29 | 118 | 11,125 | 865,452 | 77,793 |
| | | H30 | 118 | 11,125 | 864,780 | 77,733 |
| | | R元 | 117 | 11,026 | 861,117 | 78,099 |
| | 鉄 コンクリート 筋造 | H27 | 323 | 87,289 | 4,679,683 | 53,611 |
| | | H28 | 324 | 92,483 | 4,966,663 | 53,704 |
| | | H29 | 324 | 92,305 | 4,954,951 | 53,680 |
| | | H30 | 324 | 92,306 | 4,917,712 | 53,276 |
| | | R元 | 322 | 92,095 | 5,090,397 | 55,273 |
| | 鉄骨造 | H27 | 233 | 64,049 | 2,621,488 | 40,929 |
| | | H28 | 235 | 69,352 | 2,856,396 | 41,187 |
| | | H29 | 234 | 69,099 | 2,856,508 | 41,339 |
| | | H30 | 237 | 69,641 | 2,785,450 | 39,997 |
| | | R元 | 237 | 69,641 | 2,785,450 | 39,997 |
| | 軽量鉄骨造 | H27 | 802 | 115,070 | 3,369,896 | 29,286 |
| | | H28 | 818 | 115,900 | 3,565,716 | 30,765 |
| | | H29 | 837 | 121,818 | 4,061,557 | 33,341 |
| | | H30 | 859 | 124,720 | 3,989,504 | 31,988 |
| | | R元 | 878 | 128,350 | 4,342,722 | 33,835 |
| | れんが造 コンクリート ブロック造 | H27 | 43 | 5,300 | 45,824 | 8,646 |
| | | H28 | 42 | 3,889 | 34,441 | 8,856 |
| | | H29 | 41 | 3,773 | 33,100 | 8,773 |
| | | H30 | 40 | 3,748 | 32,263 | 8,608 |
| | | R元 | 39 | 3,662 | 31,701 | 8,657 |
| | その他 | H27 | — | — | — | — |
| | | H28 | — | — | — | — |
| | | H29 | — | — | — | — |
| H30 | | — | — | — | — | |
| R元 | | — | — | — | — | |

| | 構造別 | 区分 | 棟数 | 床面積 (㎡) | 決定価格 (千円) | 単位当り 価格(円) |
|--------|-------------------------|-------|-------|------------|--------------|---------------|
| | | 年度 | | | | |
| その他の家屋 | 鉄骨鉄筋 コンクリート造 | H 2 7 | 22 | 57,878 | 4,237,299 | 73,211 |
| | | H 2 8 | 21 | 63,185 | 4,264,425 | 67,491 |
| | | H 2 9 | 21 | 63,185 | 4,264,425 | 67,491 |
| | | H 3 0 | 22 | 75,273 | 4,900,180 | 65,098 |
| | | R元 | 22 | 75,273 | 4,900,180 | 65,099 |
| | 鉄筋 コンクリート造 | H 2 7 | 232 | 127,421 | 8,040,471 | 63,102 |
| | | H 2 8 | 231 | 131,668 | 9,060,942 | 68,817 |
| | | H 2 9 | 230 | 131,660 | 9,060,737 | 68,819 |
| | | H 3 0 | 223 | 124,190 | 8,522,280 | 68,623 |
| | | R元 | 220 | 121,533 | 8,481,154 | 69,785 |
| | 鉄骨造 | H 2 7 | 2,039 | 1,292,821 | 36,004,771 | 27,850 |
| | | H 2 8 | 2,031 | 1,318,736 | 37,261,702 | 28,256 |
| | | H 2 9 | 2,030 | 1,343,211 | 39,385,806 | 29,322 |
| | | H 3 0 | 2,024 | 1,345,057 | 37,660,461 | 27,999 |
| | | R元 | 2,026 | 1,341,020 | 37,760,049 | 28,158 |
| | 軽量鉄骨造 | H 2 7 | 1,910 | 139,244 | 1,241,080 | 8,913 |
| | | H 2 8 | 1,943 | 137,459 | 1,015,609 | 7,388 |
| | | H 2 9 | 1,997 | 137,166 | 1,107,882 | 8,077 |
| | | H 3 0 | 2,034 | 137,063 | 1,099,402 | 8,021 |
| | | R元 | 2,098 | 137,362 | 1,166,176 | 8,490 |
| | れんが造 コンクリート ブロック造 | H 2 7 | 622 | 19,613 | 203,046 | 10,353 |
| | | H 2 8 | 618 | 19,546 | 204,189 | 10,447 |
| | | H 2 9 | 614 | 19,114 | 200,721 | 10,501 |
| | | H 3 0 | 607 | 18,953 | 188,627 | 9,952 |
| | | R元 | 596 | 18,501 | 187,309 | 10,124 |
| | その他 | H 2 7 | — | — | — | — |
| | | H 2 8 | — | — | — | — |
| | | H 2 9 | — | — | — | — |
| H 3 0 | | — | — | — | — | |
| R元 | | — | — | — | — | |

| 計 | 構造別 | 区分 | 棟数 | 床面積 (㎡) | 決定価格 (千円) | 単位当り 価格(円) |
|-------------------------|-------------------|-----|--------|------------|--------------|---------------|
| | | 年度 | | | | |
| 計 | 鉄骨鉄筋 コンクリート造 | H27 | 161 | 109,575 | 7,913,606 | 72,221 |
| | | H28 | 161 | 109,575 | 7,913,606 | 72,221 |
| | | H29 | 161 | 109,575 | 7,913,606 | 72,221 |
| | | H30 | 162 | 121,663 | 8,508,773 | 69,937 |
| | | R元 | 161 | 121,564 | 8,505,110 | 69,964 |
| | 鉄 コンクリート 筋造 | H27 | 726 | 328,423 | 19,478,815 | 59,310 |
| | | H28 | 724 | 328,806 | 19,676,337 | 59,842 |
| | | H29 | 724 | 328,806 | 19,676,337 | 59,842 |
| | | H30 | 716 | 319,767 | 18,924,231 | 59,181 |
| | | R元 | 713 | 318,718 | 19,258,841 | 60,426 |
| | 鉄骨造 | H27 | 3,073 | 1,844,527 | 64,003,915 | 34,699 |
| | | H28 | 3,070 | 1,866,942 | 66,219,059 | 35,469 |
| | | H29 | 3,070 | 1,866,942 | 66,219,059 | 35,469 |
| | | H30 | 3,061 | 1,866,980 | 63,615,421 | 34,074 |
| | | R元 | 3,065 | 1,863,695 | 64,085,547 | 34,386 |
| | 軽量鉄骨造 | H27 | 2,928 | 276,490 | 5,099,882 | 18,445 |
| | | H28 | 2,998 | 281,915 | 5,703,395 | 20,231 |
| | | H29 | 2,998 | 281,915 | 5,703,395 | 20,231 |
| | | H30 | 3,057 | 284,940 | 5,647,341 | 19,819 |
| | | R元 | 3,138 | 288,791 | 6,107,894 | 21,150 |
| れんが造 コンクリート ブロック造 | H27 | 672 | 24,489 | 261,331 | 10,671 | |
| | H28 | 667 | 23,941 | 256,522 | 10,715 | |
| | H29 | 667 | 23,941 | 256,522 | 10,715 | |
| | H30 | 659 | 23,755 | 242,148 | 10,194 | |
| | R元 | 647 | 23,114 | 239,595 | 10,366 | |
| その他 | H27 | — | — | — | — | |
| | H28 | — | — | — | — | |
| | H29 | — | — | — | — | |
| | H30 | — | — | — | — | |
| | R元 | — | — | — | — | |

5. 償却資産の評価状況（一部を除き概要調書による）

（1）年度別課税標準額の推移

（単位：億円）

（ ）内は対前年度増減率：％

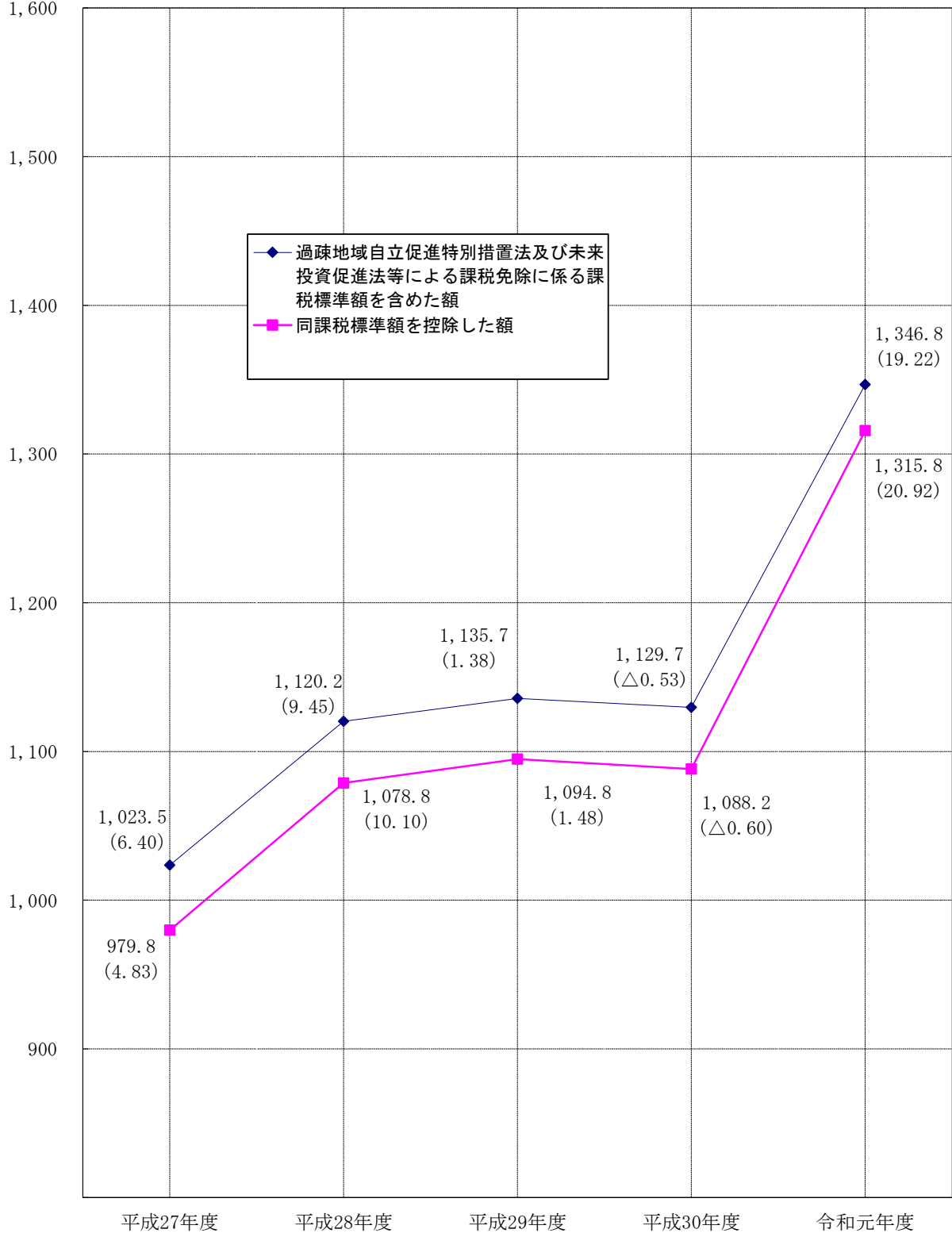

(2) 年度別納税義務者の推移 (法人・個人・総数)

(単位：人)

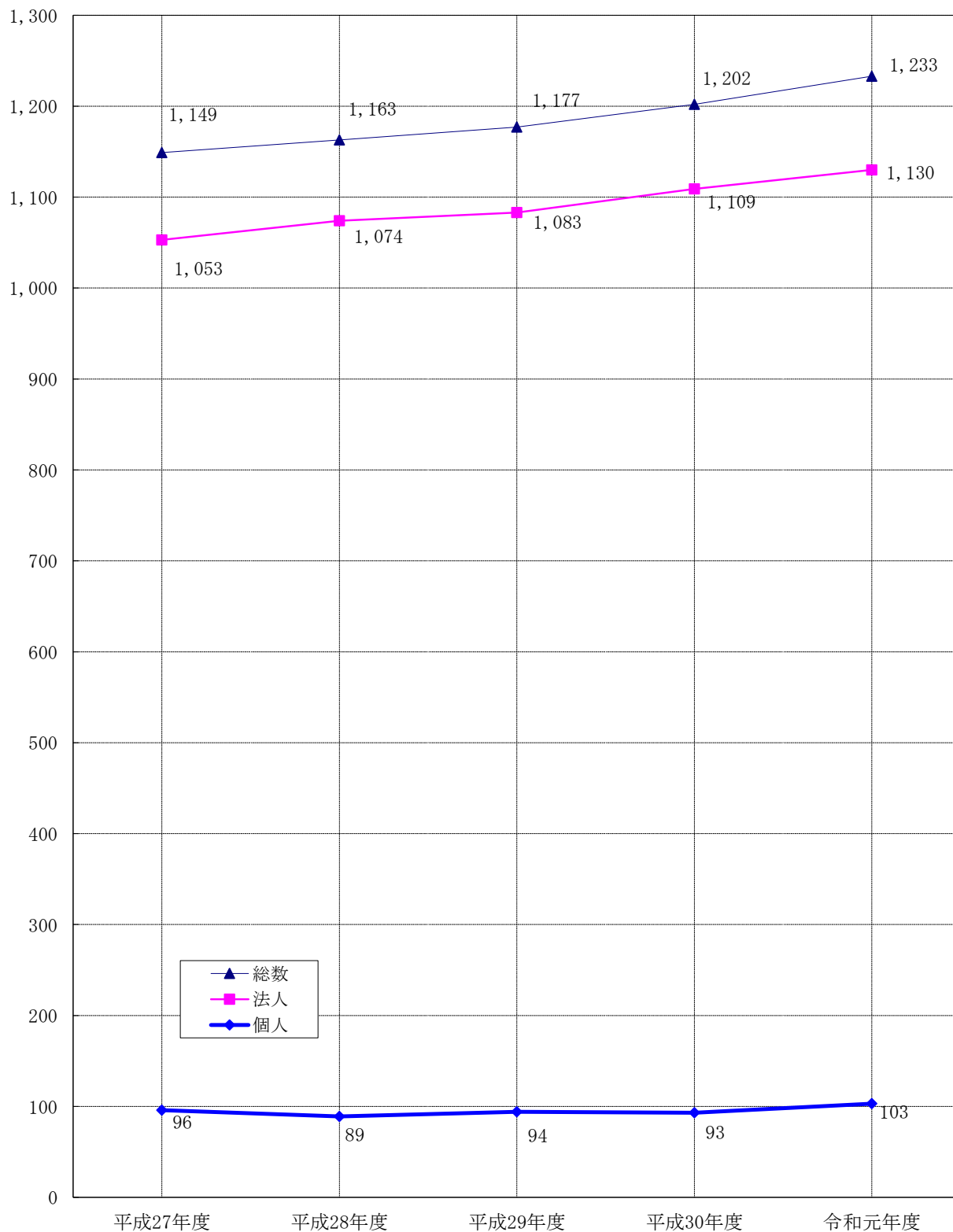

(3) 価格等に関する調

| 種 類 | 決定価格 (千円) | 課税標準額 (千円) |
|-------------------|-------------------|-------------|
| 市町村決定 | 構 築 物 | 16,345,538 |
| | 機 械 及 び 装 置 | 85,913,559 |
| | 船 舶 | 728,690 |
| | 航 空 機 | 19,506 |
| | 車 輛 及 び 運 搬 具 | 614,731 |
| | 工 具 ・ 器 具 及 び 備 品 | 8,454,534 |
| | 小 計 | 112,076,558 |
| 法第389条 | 総務大臣決定 | 29,409,261 |
| | 県知事決定 | — |
| | 小 計 | 29,409,261 |
| 法第743条第1項による県知事決定 | | — |
| 合 計 | 141,485,819 | 134,675,888 |

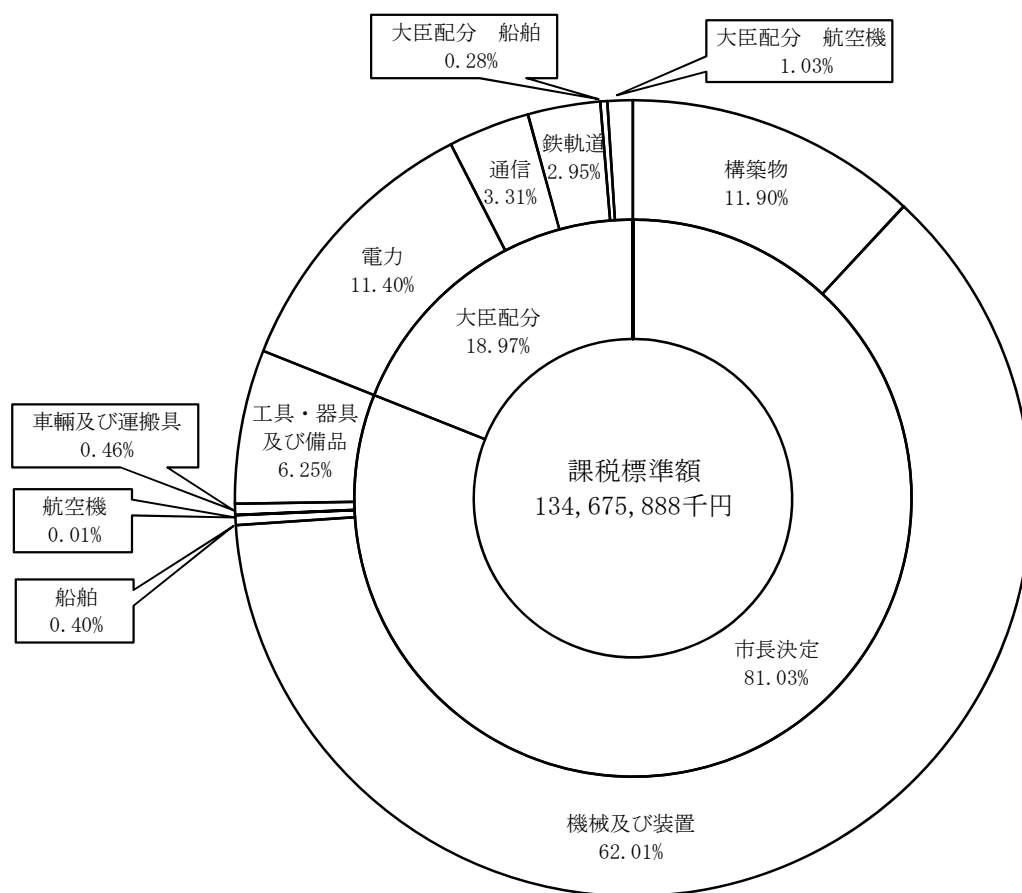

IV 諸 税

1. 軽自動車税

- (1) 全体(3・4輪軽自動車の軽課・重課税率区別なし)
- (2) 詳細(3・4輪軽自動車の軽課・重課税率区別あり)

2. 市たばこ税

3. 鉱 産 税

4. 入 湯 税

5. 都市計画税

- (1) 土 地
- (2) 家 屋
- (3) 納税義務者数及び調定額の推移

6. 国有資産等所在市町村交付金及び納付金

7. 国民健康保険税

- (1) 基礎課税額年度別賦課状況
- (2) 後期高齢者支援金等課税額年度別賦課状況
- (3) 介護納付金課税額年度別賦課状況

1. 軽自動車税

(1) 全体(3・4輪軽自動車の軽課・重課税率区別なし)

(単位：台、千円)

| 年度 区分 | | H 2 7 | | H 2 8 | | H 2 9 | | H 3 0 | | R 元 | |
|------------|-----------|--------|---------|--------|---------|--------|---------|--------|---------|--------|---------|
| | | 台 数 | 調定額 | 台 数 | 調定額 | 台 数 | 調定額 | 台 数 | 調定額 | 台 数 | 調定額 |
| 原動機付自転車 | 50cc以下 | 3,260 | 3,260 | 3,036 | 6,072 | 2,845 | 5,690 | 2,675 | 5,350 | 2,529 | 5,058 |
| | 90cc以下 | 451 | 541 | 427 | 854 | 401 | 802 | 382 | 764 | 361 | 722 |
| | 125cc以下 | 348 | 557 | 374 | 898 | 397 | 953 | 402 | 965 | 420 | 1,008 |
| | ミニカー | 72 | 180 | 72 | 266 | 73 | 270 | 69 | 255 | 70 | 259 |
| 軽自動車 | 二輪車 | 1,227 | 2,945 | 1,222 | 4,399 | 1,257 | 4,525 | 1,262 | 4,543 | 1,264 | 4,550 |
| | 三輪車 | — | — | — | — | — | — | — | — | 1 | 5 |
| | 四輪乗用(自家用) | 28,133 | 202,568 | 28,453 | 230,221 | 28,621 | 240,821 | 28,730 | 250,667 | 28,639 | 257,321 |
| | 四輪乗用(営業用) | 4 | 22 | 4 | 22 | 4 | 22 | 4 | 22 | 4 | 22 |
| | 四輪貨物(自家用) | 12,166 | 48,665 | 11,832 | 54,953 | 11,587 | 54,724 | 11,384 | 54,421 | 11,170 | 54,102 |
| | 四輪貨物(営業用) | 190 | 570 | 193 | 628 | 190 | 629 | 188 | 638 | 188 | 661 |
| | 雪上車 | 1 | 2 | 1 | 4 | — | — | — | — | — | — |
| | 被けん引自動車 | 133 | 319 | 127 | 457 | 124 | 446 | 121 | 436 | 111 | 400 |
| 小型特殊自動車 | 農 耕 用 | 3,774 | 6,038 | 3,712 | 8,909 | 3,650 | 8,760 | 3,649 | 8,758 | 3,654 | 8,770 |
| | そ の 他 | 324 | 1,523 | 361 | 2,130 | 375 | 2,213 | 392 | 2,313 | 422 | 2,490 |
| 二輪の小型自動車 | | 1,239 | 4,956 | 1,282 | 7,692 | 1,321 | 7,926 | 1,313 | 7,878 | 1,325 | 7,950 |
| 計 | | 51,322 | 272,146 | 51,096 | 317,505 | 50,845 | 327,781 | 50,571 | 337,010 | 50,158 | 343,318 |
| 対前年度増減率(%) | | 0.3 | 1.2 | △ 0.4 | 16.7 | △ 0.5 | 3.2 | △ 0.5 | 2.8 | △ 0.8 | 1.9 |

1. 軽自動車税

(2) 詳細(3・4輪軽自動車の軽課・重課税率区別あり)

(単位：台、千円)

| 区分 | | 年度 | H 2 7 | | H 2 8 | | H 2 9 | | H 3 0 | | R 元 | | |
|------------------|------------------|------|--------|---------|---------|---------|---------|---------|---------|---------|---------|---------|---------|
| | | | 台数 | 調定額 | 台数 | 調定額 | 台数 | 調定額 | 台数 | 調定額 | 台数 | 調定額 | |
| 軽自動車 | 旧税率 | 三輪車 | | - | - | - | - | - | - | - | - | - | |
| | | 四輪乗用 | 自家用 | 28,130 | 202,536 | 22,430 | 161,496 | 20,339 | 146,441 | 18,495 | 133,164 | 16,563 | 119,254 |
| | | | 営業用 | 4 | 22 | 4 | 22 | 4 | 22 | 4 | 22 | 4 | 22 |
| | | 四輪貨物 | 自家用 | 12,165 | 48,660 | 7,722 | 30,888 | 6,848 | 27,392 | 6,139 | 24,556 | 5,374 | 21,496 |
| | | | 営業用 | 190 | 570 | 147 | 441 | 130 | 390 | 104 | 312 | 79 | 237 |
| | 標準税率 | 三輪車 | | - | - | - | - | - | - | - | - | - | - |
| | | 四輪乗用 | 自家用 | 3 | 32 | 143 | 1,544 | 1,838 | 19,850 | 3,737 | 40,360 | 5,411 | 58,439 |
| | | | 営業用 | - | - | - | - | - | - | - | - | - | - |
| | | 四輪貨物 | 自家用 | 1 | 5 | 419 | 2,095 | 911 | 4,555 | 1,471 | 7,355 | 2,029 | 10,145 |
| | | | 営業用 | - | - | 10 | 38 | 26 | 99 | 53 | 201 | 70 | 266 |
| | 重課税率 | 三輪車 | | - | - | - | - | - | - | - | - | 1 | 5 |
| | | 四輪乗用 | 自家用 | - | - | 4,434 | 57,199 | 5,037 | 64,977 | 5,325 | 68,693 | 5,498 | 70,924 |
| | | | 営業用 | - | - | - | - | - | - | - | - | - | - |
| | | 四輪貨物 | 自家用 | - | - | 3,611 | 21,666 | 3,741 | 22,446 | 3,713 | 22,278 | 3,703 | 22,218 |
| | | | 営業用 | - | - | 28 | 126 | 26 | 117 | 22 | 99 | 28 | 126 |
| | 軽課税率 (25%軽減後) | 三輪車 | | - | - | - | - | - | - | - | - | - | - |
| | | 四輪乗用 | 自家用 | - | - | 805 | 6,521 | 724 | 5,864 | 784 | 6,350 | 890 | 7,209 |
| | | | 営業用 | - | - | - | - | - | - | - | - | - | - |
| | | 四輪貨物 | 自家用 | - | - | 80 | 304 | 87 | 331 | 61 | 232 | 64 | 243 |
| | | | 営業用 | - | - | 8 | 23 | 8 | 23 | 9 | 26 | 11 | 32 |
| 軽課税率 (50%軽減後) | 三輪車 | | - | - | - | - | - | - | - | - | - | - | |
| | 四輪乗用 | 自家用 | - | - | 641 | 3,461 | 683 | 3,688 | 389 | 2,101 | 277 | 1,496 | |
| | | 営業用 | - | - | - | - | - | - | - | - | - | - | |
| | 四輪貨物 | 自家用 | - | - | - | - | - | - | - | - | - | - | |
| | | 営業用 | - | - | - | - | - | - | - | - | - | - | |
| 軽課税率 (75%軽減後) | 三輪車 | | - | - | - | - | - | - | - | - | - | - | |
| | 四輪乗用 | 自家用 | - | - | - | - | - | - | - | - | - | - | |
| | | 営業用 | - | - | - | - | - | - | - | - | - | - | |
| | 四輪貨物 | 自家用 | - | - | - | - | - | - | - | - | - | - | |
| | | 営業用 | - | - | - | - | - | - | - | - | - | - | |
| 計 | | | 40,493 | 251,825 | 40,482 | 285,824 | 40,402 | 296,195 | 40,306 | 305,749 | 40,002 | 312,112 | |
| 対前年度増減率(%) | | | 0.9 | 1.4 | 0.0 | 13.5 | △ 0.2 | 3.6 | △ 0.2 | 3.2 | △ 0.8 | 2.1 | |

2. 市たばこ税

| 区分 | 年度 | | | | |
|------------------|-------------------------------|-------------|---|---|---|
| | H 2 6 | H 2 7 | H 2 8 | H 2 9 | H 3 0 |
| 課税標準数量(本) | 142,342,432 | 139,701,530 | 133,255,972 | 125,790,710 | 116,530,877 |
| 調定額(円) | 726,313,698 | 711,984,851 | 682,928,217 | 649,775,276 | 626,986,137 |
| 税率(千本当り) | 除旧3級品 5,262円 旧3級品2,495円 | 同左 | 除旧3級品5,262円 旧3級品4月まで 2,495円 5月より2,925円 | 除旧3級品5,262円 旧3級品4月まで 2,925円 5月より3,355円 | 除旧3級品10月まで 5,262円 11月より5,692円 旧3級品4月まで 3,355円 5月より4,000円 |
| 調定額対前年度増減率 (%) | △ 4.5 | △ 2.0 | △ 4.1 | △ 4.9 | △ 3.5 |
| 売渡し本数(本) | 142,342,432 | 139,701,530 | 133,255,972 | 125,790,710 | 116,530,877 |
| 売渡し本数対前年度増減率 (%) | △ 5.4 | △ 1.9 | △ 4.6 | △ 5.6 | △ 7.4 |

3. 鉱産税

| 区分 | 年度 | | | | |
|----------------|--|------------|------------|------------|-----------|
| | H 2 6 | H 2 7 | H 2 8 | H 2 9 | H 3 0 |
| 課税標準額(円) | 63,466,000 | 60,199,000 | 34,140,000 | 10,415,000 | 2,786,000 |
| 調定額(円) | 600,000 | 580,600 | 300,000 | 78,500 | 18,400 |
| 税率 | 1/100 (鉱物の価格 200万円以下 0.7/100) | 同左 | 同左 | 同左 | 同左 |
| 調定額対前年度増減率 (%) | 24.9 | △ 3.2 | △ 48.3 | △ 73.8 | △ 76.6 |

4. 入湯税

| 区分 | 年度 | | | | | |
|----------------|------------|------------|------------|------------|------------|---------|
| | H 2 6 | H 2 7 | H 2 8 | H 2 9 | H 3 0 | |
| 入湯客数 (人) | 宿泊 | 28,685 | 26,887 | 24,504 | 25,159 | 27,164 |
| | 日帰り | 463,078 | 409,609 | 379,628 | 378,751 | 360,647 |
| | 計 | 491,763 | 436,496 | 404,132 | 403,910 | 387,811 |
| 調定額(円) | 39,033,600 | 34,753,725 | 32,147,700 | 32,180,175 | 31,123,125 | |
| 税率 | 宿泊 | 1人150円 | 同左 | 同左 | 同左 | 同左 |
| | 日帰り | 1人75円 | 同左 | 同左 | 同左 | 同左 |
| 調定額対前年度増減率 (%) | △ 4.1 | △ 11.0 | △ 7.5 | 0.1 | △ 3.3 | |

5. 都市計画税

○課税区域面積 20,127千㎡
○都市計画区域の面積 121,930千㎡

(1) 土地(免税点以上)

| 区分 | 農地 | 宅地 | その他 | 計 | 固定資産税との比較 |
|---------------|-----------|-------------|-----------|-------------|-----------|
| 筆数 | 3,475 | 47,682 | 2,240 | 53,397 | 21.24% |
| 地積(千㎡) | 1,408 | 17,113 | 1,260 | 19,781 | 7.60% |
| 評価額 (千円) | 3,520,491 | 205,954,107 | 4,856,410 | 214,331,008 | 81.86% |
| 課税標準額 (千円) | 2,261,314 | 110,866,606 | 3,392,946 | 116,520,866 | 100.90% |

(2) 家屋(免税点以上)

| 区分 | 木造 | 非木造 | 計 | 固定資産税との比較 | 土地・家屋合計 |
|---------------|------------|------------|-------------|-----------|-------------|
| 棟数 | 40,723 | 5,576 | 46,299 | 62.74% | |
| 床面積(㎡) | 4,601,754 | 2,254,561 | 6,856,315 | 70.44% | |
| 評価額 (千円) | 73,696,509 | 89,783,966 | 163,480,475 | 82.84% | 377,811,483 |
| 課税標準額 (千円) | 73,693,887 | 89,550,248 | 163,244,135 | 82.83% | 279,765,001 |

(3) 納税義務者数及び調定額の推移

| 年度 区分 | H27 | H28 | H29 | H30 | R元 |
|---------------|---------|---------|---------|---------|---------|
| 納税義務者数 (人) | 34,190 | 34,142 | 34,258 | 34,293 | 34,305 |
| 調定額 (千円) | 818,916 | 827,941 | 842,606 | 828,085 | 836,580 |

6. 国有資産等所在市町村交付金及び納付金

(単位：円)

| 区 分 | | 年 度 | | H 2 7 | H 2 8 | H 2 9 | H 3 0 | R 元 |
|-----------------------|------------------------|---------------|---------------|-------------------|-------------------|-------------------|-------------------|-------------------|
| | | | | | | | | |
| 算 定 標 準 額 | 貸 付 資 産 | 国の所有するもの | | 399,497,000 | 378,265,000 | 357,776,000 | 330,455,000 | 312,806,000 |
| | | 地方公共団体の所有するもの | | 2,027,688,000 | 2,008,136,000 | 2,110,775,000 | 2,013,621,000 | 1,925,314,000 |
| | | 計 | | 2,427,185,000 | 2,386,401,000 | 2,468,551,000 | 2,344,076,000 | 2,238,120,000 |
| | 空 港 | | 1,071,481,000 | 1,069,520,000 | 1,070,893,000 | 999,502,000 | 997,318,000 | |
| | 国有林野 | | 1,303,219,000 | 1,201,931,000 | 1,202,164,000 | 1,206,356,000 | 1,207,756,000 | |
| | 発電所等 | | — | — | — | — | — | |
| | 水道施設 | | — | — | — | — | 14,529,000 | |
| | 日本郵政公社 (納 付 金) | | — | — | — | — | — | |
| | 合 計 | | 4,801,885,000 | 4,657,852,000 | 4,741,608,000 | 4,549,934,000 | 4,457,723,000 | |
| | 交付金・納付金合計 (内 納 付 金) | | | 67,225,200 (0) | 65,208,600 (0) | 66,381,600 (0) | 63,698,000 (0) | 62,406,800 (0) |
| 納入義務者数 (人) | | | 20 | 21 | 20 | 20 | 20 | |

7. 国民健康保険税

(1) 基礎課税額年度別賦課状況

| 区 分 | | 年 度 | 平成27年度 | 平成28年度 | 平成29年度 | 平成30年度 | 令和元年度 | |
|------------|------------|---------|-----------|-----------|-----------|-----------|-----------|-------|
| | | | | | | | | |
| 所得割 | 件数 (件) | | 12,113 | 11,832 | 11,253 | 10,871 | 10,505 | |
| | 割額 (千円) | | 1,049,249 | 1,068,977 | 1,082,625 | 996,664 | 960,781 | |
| 資産割 | 件数 (件) | | 11,901 | 11,560 | 11,095 | - | - | |
| | 割額 (千円) | | 108,415 | 106,253 | 103,876 | - | - | |
| 均等割 | 被保険者数 (人) | | 27,225 | 26,020 | 24,454 | 23,572 | 22,747 | |
| | 割額 (千円) | | 767,745 | 733,764 | 689,603 | 657,659 | 634,641 | |
| 平等割 | 世帯数 (世帯) | | 16,789 | 16,295 | 15,656 | 15,304 | 14,930 | |
| | 割額 (千円) | | 344,097 | 336,069 | 321,708 | 311,256 | 304,133 | |
| 割額合計 | | 額 (千円) | 2,269,506 | 2,245,063 | 2,197,812 | 1,965,579 | 1,899,555 | |
| 低所得者軽減分 | 7割軽減 | 件数 (件) | 4,297 | 4,424 | 4,209 | 4,079 | 4,106 | |
| | | 減額 (千円) | 182,196 | 184,114 | 173,115 | 164,949 | 165,807 | |
| | 5割軽減 | 件数 (件) | 2,317 | 2,298 | 2,250 | 2,210 | 2,179 | |
| | | 減額 (千円) | 91,102 | 87,342 | 84,281 | 81,105 | 78,719 | |
| | 2割軽減 | 件数 (件) | 1,655 | 1,587 | 1,482 | 1,491 | 1,444 | |
| | | 減額 (千円) | 26,420 | 24,888 | 22,344 | 22,322 | 21,137 | |
| | 単身軽減(1/2)分 | 7割軽減 | 件数 (件) | 383 | 384 | 370 | 350 | 324 |
| | | | 減額 (千円) | 10,522 | 10,569 | 10,127 | 9,501 | 8,797 |
| 5割軽減 | | 件数 (件) | 468 | 451 | 509 | 564 | 558 | |
| | | 減額 (千円) | 9,178 | 8,831 | 9,993 | 10,913 | 10,811 | |
| 2割軽減 | | 件数 (件) | 307 | 300 | 277 | 267 | 276 | |
| | | 減額 (千円) | 2,412 | 2,346 | 2,172 | 2,067 | 2,136 | |
| 単身軽減のみ | | 件数 (件) | 480 | 482 | 511 | 474 | 423 | |
| | | 減額 (千円) | 5,232 | 5,254 | 5,570 | 5,119 | 4,568 | |
| 単身軽減(1/4)分 | | 7割軽減 | 件数 (件) | 293 | 88 | 73 | 80 | 60 |
| | | | 減額 (千円) | 9,157 | 2,744 | 2,277 | 2,470 | 1,852 |
| | 5割軽減 | 件数 (件) | 153 | 59 | 58 | 60 | 62 | |
| | | 減額 (千円) | 3,464 | 1,314 | 1,292 | 1,323 | 1,367 | |
| | 2割軽減 | 件数 (件) | 98 | 45 | 49 | 47 | 41 | |
| | | 減額 (千円) | 873 | 401 | 437 | 415 | 362 | |
| | 単身軽減のみ | 件数 (件) | 199 | 90 | 81 | 79 | 74 | |
| | | 減額 (千円) | 1,085 | 491 | 441 | 427 | 400 | |
| 賦課限度超過額 | 賦課限度額 (万円) | | 52 | 54 | 54 | 58 | 61 | |
| | 件数 (件) | | 308 | 332 | 399 | 263 | 214 | |
| | 額 (千円) | | 107,951 | 100,621 | 123,543 | 77,969 | 71,477 | |
| 調定額 | 額 (千円) | | 1,825,520 | 1,821,217 | 1,767,587 | 1,591,887 | 1,536,447 | |
| | 一人当り (円) | | 67,053 | 69,993 | 72,282 | 67,533 | 67,545 | |
| | 一世帯当り (円) | | 108,733 | 111,765 | 112,902 | 104,018 | 102,910 | |

(注)本算定(6月末)による。

(注)平成20年度より、後期高齢者医療制度創設に伴う経過措置として、5年間平等割を2分の1とする単身軽減を実施。平成26年度より、5年間を経過した世帯に対し軽減割合を4分の1として3年間延長する措置が開始。

(注)軽減を受けている世帯について、従前と同様の軽減措置を受けることができるよう、国保から後期へ移行したことにより国保の被保険者でなくなった者を含めて軽減対象基準額を算定することとしている措置について、平成26年度より期限を切らない恒久措置とする。

(2) 後期高齢者支援金等課税額年度別賦課状況

| 区 分 | | 年 度 | 平成27年度 | 平成28年度 | 平成29年度 | 平成30年度 | 令和元年度 | |
|------------|------------|---------|---------|---------|---------|---------|---------|-------|
| | | | | | | | | |
| 所得割 | 件数 (件) | | 12,113 | 11,832 | 11,252 | 10,870 | 10,505 | |
| | 割額 (千円) | | 324,764 | 330,870 | 335,095 | 312,205 | 300,964 | |
| 資産割 | 件数 (件) | | 11,901 | 11,560 | 11,095 | - | - | |
| | 割額 (千円) | | 37,308 | 36,564 | 35,746 | - | - | |
| 均等割 | 被保険者数 (人) | | 27,225 | 26,020 | 24,454 | 23,572 | 22,747 | |
| | 割額 (千円) | | 239,580 | 228,976 | 215,195 | 207,434 | 200,174 | |
| 平等割 | 世帯数 (世帯) | | 16,789 | 16,295 | 15,656 | 15,304 | 14,930 | |
| | 割額 (千円) | | 105,754 | 103,287 | 98,874 | 96,547 | 94,338 | |
| 割額合計 | | 額 (千円) | 707,406 | 699,697 | 684,910 | 616,186 | 595,476 | |
| 低所得者軽減分 | 7割軽減 | 件数 (件) | 4,297 | 4,424 | 4,209 | 4,079 | 4,106 | |
| | | 減額 (千円) | 56,546 | 57,136 | 53,719 | 51,705 | 51,973 | |
| | 5割軽減 | 件数 (件) | 2,317 | 2,298 | 2,250 | 2,210 | 2,179 | |
| | | 減額 (千円) | 28,310 | 27,138 | 26,185 | 25,457 | 24,706 | |
| | 2割軽減 | 件数 (件) | 1,655 | 1,587 | 1,482 | 1,491 | 1,444 | |
| | | 減額 (千円) | 8,211 | 7,734 | 6,942 | 7,007 | 6,634 | |
| | 単身軽減(1/2)分 | 7割軽減 | 件数 (件) | 383 | 384 | 370 | 350 | 324 |
| | | | 減額 (千円) | 3,270 | 3,284 | 3,147 | 2,983 | 2,762 |
| 5割軽減 | | 件数 (件) | 468 | 451 | 509 | 564 | 558 | |
| | | 減額 (千円) | 2,852 | 2,744 | 3,105 | 3,426 | 3,394 | |
| 2割軽減 | | 件数 (件) | 307 | 300 | 277 | 267 | 276 | |
| | | 減額 (千円) | 750 | 729 | 675 | 649 | 671 | |
| 単身軽減のみ | | 件数 (件) | 480 | 482 | 511 | 474 | 423 | |
| | | 減額 (千円) | 1,608 | 1,615 | 1,712 | 1,588 | 1,417 | |
| 単身軽減(1/4)分 | 7割軽減 | 件数 (件) | 293 | 88 | 73 | 80 | 60 | |
| | | 減額 (千円) | 2,842 | 852 | 706 | 774 | 581 | |
| | 5割軽減 | 件数 (件) | 153 | 59 | 58 | 60 | 62 | |
| | | 減額 (千円) | 1,075 | 408 | 401 | 415 | 429 | |
| | 2割軽減 | 件数 (件) | 98 | 45 | 49 | 47 | 41 | |
| | | 減額 (千円) | 271 | 124 | 135 | 130 | 113 | |
| | 単身軽減のみ | 件数 (件) | 199 | 90 | 81 | 79 | 74 | |
| | | 減額 (千円) | 333 | 151 | 136 | 132 | 124 | |
| 賦課限度超過額 | 賦課限度額 (万円) | | 17 | 19 | 19 | 19 | 19 | |
| | 件数 (件) | | 271 | 240 | 305 | 239 | 216 | |
| | 額 (千円) | | 31,260 | 25,172 | 30,923 | 22,380 | 22,647 | |
| 調定額 | 額 (千円) | | 571,246 | 573,607 | 558,231 | 500,533 | 480,851 | |
| | 一人当たり (円) | | 20,982 | 22,045 | 22,828 | 21,234 | 21,139 | |
| | 一世帯当たり (円) | | 34,025 | 35,201 | 35,656 | 32,706 | 32,207 | |

(注)本算定(6月末)による。

(注)後期高齢者医療制度創設に伴い平成20年度より新設。

(3) 介護納付金課税額年度別賦課状況

| 区 分 | | 年 度 | 平成27年度 | 平成28年度 | 平成29年度 | 平成30年度 | 令和元年度 |
|---------------------|------------|----------|---------|---------|---------|---------|--------|
| | | | | | | | |
| 所 得 割 | 件 数 (件) | 4,871 | 4,599 | 4,096 | 3,462 | 3,210 | |
| | 割 額 (千円) | 152,460 | 149,108 | 148,974 | 119,713 | 110,682 | |
| 資 産 割 | 件 数 (件) | 4,208 | 3,830 | 3,387 | - | - | |
| | 割 額 (千円) | 15,382 | 14,112 | 12,795 | - | - | |
| 均 等 割 | 被保険者数 (人) | 9,866 | 9,171 | 8,195 | 7,652 | 7,178 | |
| | 割 額 (千円) | 106,553 | 99,047 | 88,506 | 81,111 | 76,087 | |
| 平 等 割 | 世 帯 数 (世帯) | 8,316 | 7,827 | 7,100 | 6,665 | 6,291 | |
| | 割 額 (千円) | 48,233 | 45,397 | 41,180 | 37,991 | 35,859 | |
| 割額合計 | 額 (千円) | 322,628 | 307,664 | 291,455 | 238,815 | 222,628 | |
| 低所得者軽減分 | 7割軽減 | 件 数 (件) | 2,125 | 2,034 | 1,840 | 1,716 | 1,678 |
| | | 減 額 (千円) | 26,031 | 24,784 | 22,258 | 20,470 | 19,999 |
| | 5割軽減 | 件 数 (件) | 1,347 | 1,197 | 1,091 | 1,048 | 997 |
| | | 減 額 (千円) | 12,525 | 10,999 | 9,806 | 9,267 | 8,841 |
| | 2割軽減 | 件 数 (件) | 1,045 | 938 | 817 | 779 | 705 |
| | | 減 額 (千円) | 3,923 | 3,507 | 3,032 | 2,809 | 2,512 |
| 賦 課 限 度 超 過 額 | 賦課限度額 (万円) | 16 | 16 | 16 | 16 | 16 | |
| | 件 数 (件) | 156 | 180 | 195 | 126 | 108 | |
| | 額 (千円) | 16,689 | 13,097 | 18,335 | 10,745 | 9,360 | |
| 調 定 額 | 額 (千円) | 263,077 | 254,913 | 237,695 | 195,176 | 181,582 | |
| | 一人当り (円) | 26,665 | 27,796 | 29,005 | 25,507 | 25,297 | |
| | 一世帯当り (円) | 31,635 | 32,568 | 33,478 | 29,284 | 28,864 | |

(注)本算定(6月末)による。

V 納 税

1. 収納取扱状況

2. 収納状況

- (1) 市 税
- (2) 国民健康保険税

3. 滞納処分状況

- (1) 交付要求
- (2) 差押処分状況

4. 執行停止及び不納欠損処分状況

- (1) 執行停止（総括表）
- (2) 執行停止の推移－原因別
- (3) 不納欠損処分状況－原因別
- (4) 不納欠損処分状況－年度別

5. 口座振替状況

- (1) 税目別口座振替者数の状況
- (2) 平成30年度収入状況

6. コンビニエンスストア収納状況

7. 督促状発付状況

1. 収納取扱状況

(単位：円、%)

| 税 目 | | 収 納 税 額 | 構 成 比 | 対前年度増減率 |
|------------------|-------------------------------|----------------|----------------|---------|
| 市 税 | | 13,244,048,505 | 71.94 | △ 0.4 |
| 国民健康保険税 | | 2,231,996,233 | 12.12 | △ 10.9 |
| 個人県民税 | | 2,935,003,615 | 15.94 | 0.4 |
| 計 | | 18,411,048,353 | 100.00 | △ 1.6 |
| 収 納 区 分 | 個人市県民税・固定資産税・軽自動車税等 口座振替収納 | 4,557,627,948 | 24.75 | △ 5.3 |
| | 個人市県民税・固定資産税・軽自動車税等 窓口収納 | 4,525,689,312 | 24.58 | △ 10.7 |
| | 個人市県民税・固定資産税・軽自動車税等 コンビニ収納 | 1,056,759,866 | 5.74 | 1.9 |
| | 法人市民税 | 1,284,895,679 | 6.98 | 6.6 |
| | 固定資産税等 所在市町村交付金 | 63,698,000 | 0.35 | △ 4.0 |
| | 市たばこ税 | 626,986,137 | 3.41 | △ 3.5 |
| | 鉱産税 | 18,400 | 0.00 | △ 76.6 |
| | 特別土地保有税 | 0 | - | 0.0 |
| | 入湯税 | 31,123,125 | 0.17 | △ 3.3 |
| | 個人市県民税 特別徴収 | 5,715,196,386 | 31.04 | 8.4 |
| | 個人市県民税 年金特別徴収 | 302,321,400 | 1.64 | △ 3.9 |
| | 国民健康保険税 特別徴収 | 246,732,100 | 1.34 | △ 6.9 |
| | 計 | | 18,411,048,353 | 100.00 |

2. 収納状況

(1) 市 税

| 年 度 | 区 分 | 予 算 額 (A) | 調 定 額 (B) | 収 入 済 額 (C) |
|-------|-------|----------------|----------------|----------------|
| H 2 6 | 現年課税分 | 12,700,201,000 | 13,014,667,180 | 12,827,034,049 |
| | 滞納繰越分 | 164,300,000 | 1,167,648,220 | 181,219,484 |
| | 計 | 12,864,501,000 | 14,182,315,400 | 13,008,253,533 |
| H 2 7 | 現年課税分 | 12,680,701,000 | 12,902,460,191 | 12,746,769,417 |
| | 滞納繰越分 | 123,001,000 | 1,032,915,969 | 155,193,119 |
| | 計 | 12,803,702,000 | 13,935,376,160 | 12,901,962,536 |
| H 2 8 | 現年課税分 | 12,859,509,000 | 13,130,693,663 | 12,993,409,121 |
| | 滞納繰越分 | 127,200,000 | 857,232,412 | 166,809,544 |
| | 計 | 12,986,709,000 | 13,987,926,075 | 13,160,218,665 |
| H 2 9 | 現年課税分 | 13,046,457,000 | 13,236,942,620 | 13,125,334,546 |
| | 滞納繰越分 | 115,500,000 | 715,078,140 | 166,445,099 |
| | 計 | 13,161,957,000 | 13,952,020,760 | 13,291,779,645 |
| H 3 0 | 現年課税分 | 13,090,017,000 | 13,208,496,406 | 13,124,373,461 |
| | 滞納繰越分 | 135,200,000 | 566,108,027 | 119,675,044 |
| | 計 | 13,225,217,000 | 13,774,604,433 | 13,244,048,505 |

(2) 国民健康保険税

| 年 度 | 区 分 | 予 算 額 (A) | 調 定 額 (B) | 収 入 済 額 (C) |
|-------|-------|---------------|---------------|----------------|
| H 2 6 | 現年課税分 | 2,309,200,000 | 2,502,420,100 | 2,318,297,677 |
| | 滞納繰越分 | 127,100,000 | 1,027,974,032 | 122,169,202 |
| | 計 | 2,436,300,000 | 3,530,394,132 | 2,440,466,879 |
| H 2 7 | 現年課税分 | 2,530,200,000 | 2,541,682,000 | 2,354,949,477 |
| | 滞納繰越分 | 121,250,000 | 953,875,368 | 138,334,041 |
| | 計 | 2,651,450,000 | 3,495,557,368 | 2,493,283,518 |
| H 2 8 | 現年課税分 | 2,301,400,000 | 2,542,241,100 | 2,379,228,802 |
| | 滞納繰越分 | 108,200,000 | 875,437,169 | 154,931,260 |
| | 計 | 2,409,600,000 | 3,417,678,269 | 2,534,160,062 |
| H 2 9 | 現年課税分 | 2,238,300,000 | 2,480,715,700 | 2,350,716,554 |
| | 滞納繰越分 | 113,400,000 | 718,614,925 | 153,938,124 |
| | 計 | 2,351,700,000 | 3,199,330,625 | 2,504,654,678 |
| H 3 0 | 現年課税分 | 1,958,200,000 | 2,206,716,600 | 2,097,239,608 |
| | 滞納繰越分 | 103,500,000 | 591,158,029 | 134,756,625 |
| | 計 | 2,061,700,000 | 2,797,874,629 | 2,231,996,233 |

(単位：円、%)

| 不納欠損額 (D) | 収入未済額 | | 予 算 計 上 率 (A) / (B) | 収 納 率 | |
|--------------|---------------|------------|----------------------------|---------|---------------|
| | | 未還付額 | | (C)/(B) | (C)/{(B)-(D)} |
| - | 188,735,157 | 1,102,026 | 97.58 | 98.56 | 98.56 |
| 136,014,889 | 850,835,357 | 421,510 | 14.07 | 15.52 | 17.57 |
| 136,014,889 | 1,039,570,514 | 1,523,536 | 90.71 | 91.72 | 92.61 |
| - | 162,894,834 | 7,204,060 | 98.28 | 98.79 | 98.79 |
| 182,521,768 | 695,483,442 | 282,360 | 11.91 | 15.02 | 18.25 |
| 182,521,768 | 858,378,276 | 7,486,420 | 91.88 | 92.58 | 93.81 |
| 1,804,997 | 140,372,081 | 4,892,536 | 97.93 | 98.95 | 98.97 |
| 113,305,761 | 577,248,479 | 131,372 | 14.84 | 19.46 | 22.42 |
| 115,110,758 | 717,620,560 | 5,023,908 | 92.84 | 94.08 | 94.86 |
| - | 121,181,731 | 9,573,657 | 98.56 | 99.16 | 99.16 |
| 102,352,280 | 446,387,299 | 106,538 | 16.15 | 23.28 | 27.16 |
| 102,352,280 | 567,569,030 | 9,680,195 | 94.34 | 95.27 | 95.97 |
| - | 109,654,742 | 25,531,797 | 99.10 | 99.36 | 99.36 |
| 100,955,928 | 345,648,792 | 171,737 | 23.88 | 21.14 | 25.73 |
| 100,955,928 | 455,303,534 | 25,703,534 | 96.01 | 96.15 | 96.86 |

(単位：円、%)

| 不納欠損額 (D) | 収入未済額 | | 予 算 計 上 率 (A) / (B) | 収 納 率 | |
|--------------|-------------|-----------|----------------------------|---------|---------------|
| | | 未還付額 | | (C)/(B) | (C)/{(B)-(D)} |
| - | 184,667,723 | 545,300 | 92.28 | 92.64 | 92.64 |
| 126,992,775 | 779,194,745 | 382,690 | 12.36 | 11.88 | 13.56 |
| 126,992,775 | 963,862,468 | 927,990 | 69.01 | 69.13 | 71.71 |
| - | 188,977,613 | 2,245,090 | 99.55 | 92.65 | 92.65 |
| 118,446,017 | 697,412,769 | 317,459 | 12.71 | 14.50 | 16.56 |
| 118,446,017 | 886,390,382 | 2,562,549 | 75.85 | 71.33 | 73.83 |
| 14,800 | 165,375,054 | 2,377,556 | 90.53 | 93.59 | 93.59 |
| 157,848,335 | 562,754,074 | 96,500 | 12.36 | 17.70 | 21.59 |
| 157,863,135 | 728,129,128 | 2,474,056 | 70.50 | 74.15 | 77.74 |
| - | 132,969,438 | 2,970,292 | 90.23 | 94.76 | 94.76 |
| 100,255,902 | 464,714,959 | 294,060 | 15.78 | 21.42 | 24.89 |
| 100,255,902 | 597,684,397 | 3,264,352 | 73.51 | 78.29 | 80.82 |
| - | 112,394,286 | 2,917,294 | 88.74 | 95.04 | 95.04 |
| 94,455,258 | 361,978,676 | 32,530 | 17.51 | 22.80 | 27.13 |
| 94,455,258 | 474,372,962 | 2,949,824 | 73.69 | 79.77 | 82.56 |

3. 滞納処分状況

(1) 交付要求

| 年度・科目 | | 前年度より繰越 | | 交付要求 | | 交付要求解除 | |
|-------|-----|---------|------------|------|------------|--------|-----------|
| | | A | | B | | C | |
| | | 件数 | 税額 | 件数 | 税額 | 件数 | 税額 |
| H29 | 市税 | 26 | 24,591,088 | 96 | 24,805,178 | 17 | 2,163,055 |
| | 国保税 | | 2,295,002 | | 20,032,107 | | 641,452 |
| | 合計 | 26 | 26,886,090 | 96 | 44,837,285 | 17 | 2,804,507 |
| H30 | 市税 | 52 | 38,347,606 | 118 | 19,426,310 | 26 | 3,525,260 |
| | 国保税 | | 12,476,080 | | 8,653,616 | | 2,038,940 |
| | 合計 | 52 | 50,823,686 | 118 | 28,079,926 | 26 | 5,564,200 |

(注) E = A + B - C - D

(2) 差押処分状況

| 年度・区分 | | 物件 | 不動産 | | 動産 | |
|-------|----------------------|----|-----|----------------------------|----|---------------------------|
| | | | 件数 | 税額 | 件数 | 税額 |
| H26 | 前年度より繰越 (A) | | 77 | 152,740,689 | 17 | 13,619,264 |
| | 差押 (B) | | 0 | 0 | 51 | 52,682,456 |
| | 解除 (C) | | 31 | 88,639,388 | 41 | 32,215,278 |
| | 換価実績 (上再掲) (収納実績) | | 2 | 48,406,760 (37,612,020) | 32 | 24,301,282 (459,095) |
| | 次年度へ繰越 (D) | | 46 | 64,101,301 | 27 | 34,086,442 |
| H27 | 前年度より繰越 (A) | | 46 | 64,101,301 | 27 | 34,086,442 |
| | 差押 (B) | | 2 | 4,752,350 | 12 | 5,172,990 |
| | 解除 (C) | | 4 | 13,973,950 | 31 | 35,741,644 |
| | 換価実績 (上再掲) (収納実績) | | 0 | 0 | 25 | 27,671,604 (2,054,301) |
| | 次年度へ繰越 (D) | | 44 | 54,879,701 | 8 | 3,517,788 |
| H28 | 前年度より繰越 (A) | | 44 | 54,879,701 | 8 | 3,517,788 |
| | 差押 (B) | | 1 | 675,880 | 41 | 51,974,015 |
| | 解除 (C) | | 20 | 14,141,490 | 44 | 47,613,909 |
| | 換価実績 (上再掲) (収納実績) | | 0 | 0 | 36 | 44,032,541 (165,652) |
| | 次年度へ繰越 (D) | | 25 | 41,414,091 | 5 | 7,877,894 |
| H29 | 前年度より繰越 (A) | | 25 | 41,414,091 | 5 | 7,877,894 |
| | 差押 (B) | | 0 | 0 | 29 | 69,654,984 |
| | 解除 (C) | | 1 | 594,000 | 23 | 39,234,063 |
| | 換価実績 (上再掲) (収納実績) | | 0 | 0 | 22 | 37,705,481 (658,252) |
| | 次年度へ繰越 (D) | | 24 | 40,820,091 | 11 | 38,298,815 |
| H30 | 前年度より繰越 (A) | | 24 | 40,820,091 | 11 | 38,298,815 |
| | 差押 (B) | | 0 | 0 | 49 | 50,349,854 |
| | 解除 (C) | | 0 | 0 | 38 | 64,112,451 |
| | 換価実績 (上再掲) (収納実績) | | 0 | 0 | 35 | 63,862,722 (501,623) |
| | 次年度へ繰越 (D) | | 24 | 40,820,091 | 22 | 24,536,218 |

(注) D=A+B-C

(単位：件、円)

| 事件終結 D | | 配当実績 (左再掲) | | 翌年度へ繰越 E | |
|-----------|-------------------|---------------|------------------|-------------|-------------------|
| 件数 | 税額 | 件数 | 税額 | 件数 | 税額 |
| 53 | 8,885,605 | 47 | 5,915,618 | 52 | 38,347,606 |
| | 9,209,577 | | | | 12,476,080 |
| 53 | 18,095,182 | 47 | 5,915,618 | 52 | 50,823,686 |
| 90 | 29,971,925 | 72 | 5,983,127 | 54 | 24,276,731 |
| | 8,413,676 | | | | 10,677,080 |
| 90 | 38,385,601 | 72 | 5,983,127 | 54 | 34,953,811 |

(単位：件、円)

| 電話加入権 | | 債権 | | 計 | |
|-------|----------|-------|-----------------------------|--------------|-------------------------------------|
| 件数 | 税額 | 件数 | 税額 | 件数 | 税額 |
| 3 | 688,500 | 148 | 268,406,763 | 245 | 435,455,216 |
| 0 | 0 | 533 | 429,438,437 | 584 | 482,120,893 |
| 2 | 356,500 | 463 | 405,720,921 | 537 | 526,932,087 |
| 0 | 0 (0) | 363 | 311,375,035 (55,430,787) | 397 | 384,083,077 (93,501,902) |
| 1 | 332,000 | 218 | 292,124,279 | 292 | 390,644,022 |
| 1 | 332,000 | 218 | 292,124,279 | 292 | 390,644,022 |
| 0 | 0 | 439 | 186,348,466 | 453 | 196,273,806 |
| 1 | 332,000 | 417 | 256,066,797 | 453 | 306,114,391 |
| 0 | 0 | 346 | 211,328,455 (65,824,938) | 371 | 239,000,059 (67,879,239) |
| 0 | 0 | 240 | 222,405,948 | 292 | 280,803,437 |
| 0 | 0 | 240 | 222,405,948 | 292 | 280,803,437 |
| 0 | 0 | 684 | 249,325,561 | 726 | 301,975,456 |
| 0 | 0 | 608 | 183,728,849 | 672 | 245,484,248 |
| 0 | 0 | 526 | 155,639,494 (61,340,103) | 562 | 199,672,035 (61,505,755) |
| 0 | 0 | 316 | 288,002,660 | 346 | 337,294,645 |
| 0 | 0 | 316 | 288,002,660 | 346 | 337,294,645 |
| 0 | 0 | 879 | 272,571,268 | 908 | 342,226,252 |
| 0 | 0 | 834 | 301,160,836 | 858 | 340,988,899 |
| 0 | 0 | 706 | 247,739,288 (68,821,237) | 728 | 285,444,769 (69,479,489) |
| 0 | 0 | 361 | 259,413,092 | 396 | 338,531,998 |
| 0 | 0 | 361 | 259,413,092 | 396 | 338,531,998 |
| 0 | 0 | 1,010 | 245,289,459 | 1,059 | 295,639,313 |
| 0 | 0 | 944 | 220,085,871 | 982 | 284,198,322 |
| 0 | 0 | 804 | 191,533,797 (64,659,438) | 839 | 255,396,519 (65,161,061) |
| 0 | 0 | 427 | 284,616,680 | 473 | 349,972,989 |

4. 執行停止及び不納欠損処分状況

(1) 執行停止（総括表）

| 区 分 | | 平成26年度以前 | | 平成27年度 | | 平成28年度 | |
|----------------|----------|----------|-------------|--------|------------|--------|------------|
| | | 期別件数 | 税 額 | 期別件数 | 税 額 | 期別件数 | 税 額 |
| (イ) 前年度繰越分 | | 13,289 | 245,627,767 | 2,704 | 47,259,726 | 1,474 | 22,431,874 |
| (ロ) 平成30年度執行停止 | | 787 | 10,391,228 | 400 | 3,552,972 | 388 | 3,881,016 |
| (ハ) 平成30年度欠損処分 | | 9,162 | 163,222,441 | 322 | 13,751,945 | 25 | 589,400 |
| (ニ) 平成31年度へ繰越 | | 4,914 | 92,796,554 | 2,782 | 37,060,753 | 1,837 | 25,723,490 |
| 繰越 税目別 | 市民税（法人含） | 527 | 8,611,131 | 189 | 2,566,653 | 147 | 2,070,206 |
| | 固定資産税 | 1,890 | 46,288,600 | 1,217 | 14,161,141 | 1,039 | 15,744,905 |
| | 軽自動車税 | 205 | 898,010 | 167 | 739,500 | 92 | 619,600 |
| | 国民健康保険税 | 2,292 | 36,998,813 | 1,209 | 19,593,459 | 559 | 7,288,779 |
| | 計 | 4,914 | 92,796,554 | 2,782 | 37,060,753 | 1,837 | 25,723,490 |

(注) (ニ) = (イ) + (ロ) - (ハ)

(注) (ハ) は3年経過と5項不納欠損(即時消滅)の合計。消滅時効も含む。

(注) 市民税(個人)の税額は、個人市県民税額に滞納繰越確定按分率(0.599368876070)を掛けて算出した額。

(2) 執行停止の推移－原因別

| 項目 年度 | 地方税法第15号の7第1項 第1号（差押財産無・倒産・廃業） | | | | | | 地方税法第15号の7第1項 第2号（生活保護・生活困窮） | | | | | |
|----------|-----------------------------------|---------|-------|---------|-------|---------|---------------------------------|-------|-------|--------|-----|--------|
| | 市 税 | | 国 保 税 | | 合 計 | | 市 税 | | 国 保 税 | | 合 計 | |
| | 人数 | 税 額 | 人数 | 税 額 | 人 数 | 税 額 | 人数 | 税 額 | 人数 | 税 額 | 人 数 | 税 額 |
| H26 | 785 | 131,113 | 389 | 122,694 | 1,174 | 253,807 | 88 | 6,601 | 57 | 9,822 | 145 | 16,423 |
| H27 | 539 | 79,274 | 258 | 93,974 | 797 | 173,248 | 79 | 4,457 | 69 | 10,110 | 148 | 14,567 |
| H28 | 519 | 62,519 | 157 | 45,142 | 676 | 107,661 | 92 | 4,728 | 74 | 8,861 | 166 | 13,589 |
| H29 | 136 | 47,298 | 68 | 24,001 | 204 | 71,299 | 26 | 2,003 | 30 | 4,023 | 56 | 6,026 |
| H30 | 160 | 11,248 | 24 | 5,964 | 184 | 17,212 | 70 | 3,331 | 43 | 4,744 | 113 | 8,075 |

(単位：件、円)

| 平成29年度 | | 平成30年度 | | 計 | |
|--------|------------|--------|-----------|--------|-------------|
| 期別件数 | 税 額 | 期別件数 | 税 額 | 期別件数 | 税 額 |
| 378 | 6,561,607 | 0 | 0 | 17,845 | 321,880,974 |
| 928 | 6,290,361 | 782 | 8,143,950 | 3,285 | 32,259,527 |
| 24 | 39,000 | 0 | 0 | 9,533 | 177,602,786 |
| 1,282 | 12,812,968 | 782 | 8,143,950 | 11,597 | 176,537,715 |
| 125 | 1,396,067 | 44 | 332,350 | 1,032 | 14,976,407 |
| 872 | 8,990,851 | 643 | 6,925,400 | 5,661 | 92,110,897 |
| 56 | 375,300 | 33 | 243,000 | 553 | 2,875,410 |
| 229 | 2,050,750 | 62 | 643,200 | 4,351 | 66,575,001 |
| 1,282 | 12,812,968 | 782 | 8,143,950 | 11,597 | 176,537,715 |

(単位：件、千円)

| 地方税法第15号の7第1項 第3号（行方不明・死亡） | | | | | | 合 計 | | | | | |
|-------------------------------|--------|-------|--------|-----|--------|-----|---------|-------|---------|-------|---------|
| 市 税 | | 国 保 税 | | 合 計 | | 市 税 | | 国 保 税 | | 合 計 | |
| 人数 | 税 額 | 人数 | 税 額 | 人数 | 税 額 | 人数 | 税 額 | 人 数 | 税 額 | 人 数 | 税 額 |
| 106 | 17,495 | 31 | 6,958 | 137 | 24,453 | 979 | 155,209 | 477 | 139,474 | 1,456 | 294,683 |
| 200 | 35,554 | 52 | 12,000 | 252 | 47,554 | 818 | 119,285 | 379 | 116,084 | 1,197 | 235,369 |
| 155 | 10,058 | 55 | 4,152 | 210 | 14,210 | 766 | 77,305 | 286 | 58,155 | 1,052 | 135,460 |
| 77 | 9,098 | 16 | 1,125 | 93 | 10,223 | 239 | 58,399 | 114 | 29,149 | 353 | 87,548 |
| 68 | 6,215 | 14 | 758 | 82 | 6,973 | 298 | 20,794 | 81 | 11,466 | 379 | 32,260 |

(3) 不納欠損処分状況－原因別

| 税目別 | | 該当条項 | 地方税法第15条の7第4項(執行停止後3年経過) | | | | | |
|---------|-------|-------|-----------------------------------|-----|---------------------------------|-----|-----------------------------------|-----|
| | | | 地方税法第15条の7第1項第1号 (差押財産無・倒産・廃業) | | 地方税法第15条の7第1項第2号 (生活保護・生活困窮) | | 地方税法第15条の7第1項第3号 (所在・財産がともに不明) | |
| | | | 件数 | 税 額 | 件数 | 税 額 | 件数 | 税 額 |
| 市民税 | 個人 | 700 | 9,261,767 | 69 | 949,976 | 88 | 815,843 | |
| | 法人 | 19 | 1,446,597 | 0 | 0 | 4 | 170,000 | |
| 固定資産税 | 土地・家屋 | 1,530 | 37,029,014 | 105 | 467,160 | 420 | 22,556,254 | |
| | 償却資産 | 0 | 0 | 0 | 0 | 0 | 0 | |
| | 計 | 1,530 | 37,029,014 | 105 | 467,160 | 420 | 22,556,254 | |
| 軽自動車税 | | 180 | 763,978 | 22 | 104,800 | 35 | 135,900 | |
| 普通税計 | | 2,429 | 48,501,356 | 196 | 1,521,936 | 547 | 23,677,997 | |
| 国民健康保険税 | | 2,523 | 56,447,628 | 373 | 5,414,120 | 126 | 1,930,600 | |
| 合 計 | | 4,952 | 104,948,984 | 569 | 6,936,056 | 673 | 25,608,597 | |

(注) 個人市民税については、滞納繰越確定按分率(0.59936887607)を乗じて算出した。

(4) 不納欠損処分状況－年度別

| 税目別 | | 平成26年度以前 | | 平成27年度 | | 平成28年度 | |
|---------|-------|----------|-------------|--------|------------|--------|---------|
| | | 件数 | 税 額 | 件数 | 税 額 | 件数 | 税 額 |
| 市民税 | 個人 | 1,417 | 17,127,114 | 20 | 242,745 | 0 | 0 |
| | 法人 | 37 | 2,303,397 | 0 | 0 | 1 | 550,200 |
| 固定資産税 | 土地・家屋 | 3,844 | 65,727,594 | 202 | 12,559,400 | 24 | 39,200 |
| | 償却資産 | 0 | 0 | 0 | 0 | 0 | 0 |
| | 計 | 3,844 | 65,727,594 | 202 | 12,559,400 | 24 | 39,200 |
| 軽自動車税 | | 536 | 2,296,578 | 20 | 70,700 | 0 | 0 |
| 普通税計 | | 5,834 | 87,454,683 | 242 | 12,872,845 | 25 | 589,400 |
| 国民健康保険税 | | 5,031 | 93,576,158 | 80 | 879,100 | 0 | 0 |
| 合 計 | | 10,865 | 181,030,841 | 322 | 13,751,945 | 25 | 589,400 |

(注) 個人市民税については、滞納繰越確定按分率(0.59936887607)を乗じて算出した。

(単位：件、円)

| 第1項計 | | 地方税法第15条の7第5項 (即時消滅) | | 地方税法第18条 (消滅時効) | | 合 計 | |
|-------|-------------|-------------------------|---------|--------------------|------------|--------|-------------|
| 件数 | 税 額 | 件数 | 税 額 | 件数 | 税 額 | 件数 | 税 額 |
| 857 | 11,027,586 | 0 | 0 | 580 | 6,342,273 | 1,437 | 17,369,859 |
| 23 | 1,616,597 | 1 | 550,200 | 14 | 686,800 | 38 | 2,853,597 |
| 2,055 | 60,052,428 | 113 | 187,100 | 1,926 | 18,125,666 | 4,094 | 78,365,194 |
| 0 | 0 | 0 | 0 | 0 | 0 | 0 | 0 |
| 2,055 | 60,052,428 | 113 | 187,100 | 1,926 | 18,125,666 | 4,094 | 78,365,194 |
| 237 | 1,004,678 | 0 | 0 | 319 | 1,362,600 | 556 | 2,367,278 |
| 3,172 | 73,701,289 | 114 | 737,300 | 2,839 | 26,517,339 | 6,125 | 100,955,928 |
| 3,022 | 63,792,348 | 0 | 0 | 2,089 | 30,662,910 | 5,111 | 94,455,258 |
| 6,194 | 137,493,637 | 114 | 737,300 | 4,928 | 57,180,249 | 11,236 | 195,411,186 |

(単位：件、円)

| 平成29年度 | | 平成30年度 | | 合 計 | |
|--------|--------|--------|-----|--------|-------------|
| 件数 | 税 額 | 件数 | 税 額 | 件数 | 税 額 |
| 0 | 0 | 0 | 0 | 1,437 | 17,369,859 |
| 0 | 0 | 0 | 0 | 38 | 2,853,597 |
| 24 | 39,000 | 0 | 0 | 4,094 | 78,365,194 |
| 0 | 0 | 0 | 0 | 0 | 0 |
| 24 | 39,000 | 0 | 0 | 4,094 | 78,365,194 |
| 0 | 0 | 0 | 0 | 556 | 2,367,278 |
| 24 | 39,000 | 0 | 0 | 6,125 | 100,955,928 |
| 0 | 0 | 0 | 0 | 5,111 | 94,455,258 |
| 24 | 39,000 | 0 | 0 | 11,236 | 195,411,186 |

5. 口座振替状況

(1) 税目別口座振替者数の状況

| 税 目 | 年 度 | 納税義務者数 人 | 口座振替者数 人 | 加 入 率 % | 調 定 額 円 | 取 納 額 円 | 取 納 率 % |
|-------------------|-------|-------------|-------------|------------|---------------|---------------|------------|
| 市県民税 (普通徴収) | H 2 6 | 17,355 | 5,304 | 30.56 | 565,025,144 | 541,516,744 | 95.84 |
| | H 2 7 | 16,189 | 4,666 | 28.82 | 501,483,485 | 487,120,485 | 97.14 |
| | H 2 8 | 16,556 | 5,051 | 30.51 | 587,578,878 | 570,177,178 | 97.04 |
| | H 2 9 | 15,991 | 4,860 | 30.39 | 630,680,248 | 613,043,748 | 97.20 |
| | H 3 0 | 15,859 | 4,597 | 28.99 | 595,794,148 | 577,355,248 | 96.91 |
| 固定資産税 (土地・家屋) | H 2 6 | 45,330 | 26,181 | 57.76 | 2,843,365,220 | 2,790,167,020 | 98.13 |
| | H 2 7 | 45,186 | 26,101 | 57.76 | 2,871,095,200 | 2,825,635,100 | 98.42 |
| | H 2 8 | 45,072 | 25,986 | 57.65 | 2,918,905,300 | 2,876,205,200 | 98.54 |
| | H 2 9 | 44,996 | 26,088 | 57.98 | 2,920,659,900 | 2,881,798,100 | 98.67 |
| | H 3 0 | 44,965 | 26,074 | 57.99 | 2,853,578,900 | 2,818,238,100 | 98.76 |
| 軽自動車税 (台数) | H 2 6 | 51,127 | 16,476 | 32.23 | 72,960,200 | 70,299,400 | 96.35 |
| | H 2 7 | 51,322 | 16,212 | 31.59 | 72,407,900 | 69,848,000 | 96.46 |
| | H 2 8 | 51,687 | 15,952 | 30.86 | 85,249,200 | 82,119,300 | 96.33 |
| | H 2 9 | 50,845 | 15,688 | 30.85 | 86,289,100 | 83,278,400 | 96.51 |
| | H 3 0 | 50,571 | 15,435 | 30.52 | 86,896,900 | 84,599,400 | 97.36 |
| 市 税 計 | H 2 6 | 113,812 | 47,961 | 42.14 | 3,481,350,564 | 3,401,983,164 | 97.72 |
| | H 2 7 | 112,697 | 46,979 | 41.69 | 3,444,986,585 | 3,382,603,585 | 98.19 |
| | H 2 8 | 113,315 | 46,989 | 41.47 | 3,591,733,378 | 3,528,501,678 | 98.24 |
| | H 2 9 | 111,832 | 46,636 | 41.70 | 3,637,629,248 | 3,578,120,248 | 98.36 |
| | H 3 0 | 111,395 | 46,106 | 41.39 | 3,536,269,948 | 3,480,192,748 | 98.41 |
| 国民健康保険税 (普通徴収) | H 2 6 | 17,003 | 6,739 | 39.63 | 1,228,400,800 | 1,179,852,500 | 96.05 |
| | H 2 7 | 16,486 | 6,462 | 39.20 | 1,232,524,340 | 1,191,493,640 | 96.67 |
| | H 2 8 | 16,295 | 6,294 | 38.63 | 1,285,211,670 | 1,242,236,600 | 96.66 |
| | H 2 9 | 15,656 | 6,111 | 39.03 | 1,273,406,000 | 1,234,376,700 | 96.94 |
| | H 3 0 | 15,304 | 5,900 | 38.55 | 1,113,191,600 | 1,077,435,200 | 96.79 |
| 合 計 | H 2 6 | 130,815 | 54,700 | 41.81 | 4,709,751,364 | 4,581,835,664 | 97.28 |
| | H 2 7 | 129,183 | 53,441 | 41.37 | 4,677,510,925 | 4,574,097,225 | 97.79 |
| | H 2 8 | 129,610 | 53,283 | 41.11 | 4,876,945,048 | 4,770,738,278 | 97.82 |
| | H 2 9 | 127,488 | 52,747 | 41.37 | 4,911,035,248 | 4,812,496,948 | 97.99 |
| | H 3 0 | 126,699 | 52,006 | 41.05 | 4,649,461,548 | 4,557,627,948 | 98.02 |

(2) 平成30年度収入状況

| 区分 税目 | (A) 振替 件数 | (B) 振替金額 | (C) 振替済 件 数 | (D) 振替済金額 | (D)／(B) 収納率 | (E) 不納 件数 | (F) 不納金額 | (F)／(B) 不納率 |
|------------------|-----------------|---------------|-------------------|---------------|----------------|-----------------|-------------|----------------|
| 市県民税 | 15,617 | 595,794,148 | 15,231 | 577,355,248 | 96.91 | 386 | 18,438,900 | 3.09 |
| 固定資産税 (土地・家屋) | 157,269 | 2,853,578,900 | 154,642 | 2,818,238,100 | 98.76 | 2,627 | 35,340,800 | 1.24 |
| 軽自動車税 | 15,435 | 86,896,900 | 15,105 | 84,599,400 | 97.36 | 330 | 2,297,500 | 2.64 |
| 市 税 計 | 188,321 | 3,536,269,948 | 184,978 | 3,480,192,748 | 98.41 | 3,343 | 56,077,200 | 1.59 |
| 国民健康保険税 | 45,055 | 1,113,191,600 | 43,915 | 1,077,435,200 | 96.79 | 1,140 | 35,756,400 | 3.21 |

6. コンビニエンスストア収納状況

(単位：件、円、%)

| 区 分 | | 平成30年度 | | | |
|----------------------------|---------|---------|-----------|----------------|-----------|
| | | 件数 A | 件数割合 A/B% | 税額 C | 金額割合 C/D% |
| 市県民税 (普通徴収) | 現年分 | 10,413 | 2.27 | 211,201,183 | 2.08 |
| | 滞納分 | 1,779 | 0.39 | 15,716,933 | 0.15 |
| 固定資産税 都市計画税 | 現年分 | 39,491 | 8.60 | 385,697,781 | 3.80 |
| | 滞納分 | 1,596 | 0.35 | 11,396,552 | 0.11 |
| 軽自動車税 | 現年分 | 14,195 | 3.09 | 103,574,984 | 1.02 |
| | 滞納分 | 218 | 0.05 | 899,329 | 0.01 |
| 国民健康保険税 (普通徴収) | 現年分 | 16,792 | 3.66 | 299,971,674 | 2.96 |
| | 滞納分 | 2,864 | 0.62 | 28,301,430 | 0.28 |
| 合計 | 現年分 | 80,891 | 17.62 | 1,000,445,622 | 9.87 |
| | 滞納分 | 6,457 | 1.41 | 56,314,244 | 0.56 |
| 口座 窓口 コンビニ収 納分 (特別徴収除く) | 総収納件数 B | 459,184 | | | |
| | 総収納金額 D | | | 10,140,077,126 | |

7. 督促状発付状況

(単位：件、%)

| 年 度 | | H26 | | H27 | | H28 | | H29 | | H30 | |
|-------------------|------|--------|------|--------|------|--------|------|--------|------|--------|------|
| | | 件数 | 発付率 | 件数 | 発付率 | 件数 | 発付率 | 件数 | 発付率 | 件数 | 発付率 |
| 個人市 県民税 | 普通徴収 | 8,649 | 12.4 | 7,660 | 11.8 | 7,195 | 10.9 | 6,335 | 9.8 | 6,334 | 10.0 |
| | 特別徴収 | 1,706 | 4.9 | 1,557 | 4.4 | 1,454 | 4.1 | 1,437 | 4.0 | 1,408 | 3.8 |
| 法人市民税 | | 102 | — | 95 | — | 111 | — | 146 | — | 171 | — |
| 固定資産税 (都市計画税含) | | 24,456 | 9.0 | 23,692 | 8.7 | 23,162 | 8.6 | 22,485 | 8.3 | 21,503 | 8.0 |
| 軽自動車税 | | 6,180 | 12.1 | 6,041 | 11.8 | 6,067 | 11.7 | 5,484 | 10.8 | 5,000 | 9.9 |
| 特別土地保有税 | | — | — | — | — | — | — | — | — | — | — |
| 入湯税 | | — | — | — | — | — | — | — | — | — | — |
| 計 | | 41,093 | — | 39,045 | — | 37,989 | — | 35,887 | — | 34,416 | — |
| 国民健康保険税 | | 20,271 | 14.9 | 18,594 | 14.1 | 16,856 | 12.9 | 15,159 | 12.1 | 13,791 | 11.0 |
| 合計 | | 61,364 | — | 57,639 | — | 54,845 | — | 51,046 | — | 48,207 | — |

(注) 発付率

$$\frac{\text{督促件数}}{\text{納税義務者数} \times \text{納期数}} \times 100$$

このページは白紙です。

VI そ の 他

1. 固定資産課税台帳閲覧（縦覧）件数
2. 土地・家屋価格等縦覧帳簿縦覧件数
3. 固定資産公簿閲覧及び法422条の3通知件数
4. 市税徴収に要する経費
5. 地方譲与税の予算額及び決算額の推移
6. 交付金の予算額及び決算額の推移
7. 税率の変遷

1. 固定資産課税台帳閲覧（縦覧）件数

(単位：件)

| 区分 \ 年度 | H 2 7 | H 2 8 | H 2 9 | H 3 0 | R 元 |
|----------|-------|-------|-------|-------|-----|
| 総縦覧（閲覧）者 | 158 | 134 | 117 | 154 | 90 |
| 土 地 | 159 | 154 | 111 | 138 | 93 |
| 家 屋 | 148 | 147 | 102 | 123 | 91 |
| 償却資産 | 31 | 26 | 24 | 27 | 29 |

(注1) 土地・家屋価格等縦覧帳簿の縦覧期間中（27年度は4月1日～6月1日、28年度～令和元年度は4月1日～5月31日）における課税台帳の閲覧件数を示している。

2. 土地・家屋価格等縦覧帳簿縦覧件数

(単位：件)

| 区分 \ 年度 | H 2 7 | H 2 8 | H 2 9 | H 3 0 | R 元 |
|---------|-------|-------|-------|-------|-----|
| 総縦覧者 | 2 | 2 | 1 | 0 | 1 |
| 土 地 | 2 | 2 | 1 | 0 | 1 |
| 家 屋 | 1 | 0 | 0 | 0 | 0 |

3. 固定資産公簿閲覧及び法422条の3通知件数

(単位：件)

| 区分 \ 年度 | H 2 6 | H 2 7 | H 2 8 | H 2 9 | H 3 0 |
|---------|-------|-------|-------|-------|-------|
| 閲 覧 | 338 | 279 | 460 | 353 | 287 |
| 法422条の3 | 2,781 | 2,922 | 2,891 | 2,743 | 2,956 |

4. 市税徴収に要する経費

(単位：千円、%)

| 区 分 | | 年 度 | | H 2 8 | | H 2 9 | | H 3 0 | |
|----------------------------|-----------------------------|-----------------|---------|------------|---------|------------|---------|-------|--|
| | | 決 算 額 | 構 成 比 | 決 算 額 | 構 成 比 | 決 算 額 | 構 成 比 | | |
| 税 収 入 額 | 市 税 (A) | 13,160,218 | 82.1 | 13,291,779 | 81.6 | 13,244,048 | 81.9 | | |
| | 個人 の 県 民 税 | 2,875,129 | 17.9 | 2,992,816 | 18.4 | 2,935,003 | 18.1 | | |
| | 合 計 (B) | 16,035,347 | 100.0 | 16,284,595 | 100.0 | 16,179,051 | 100.0 | | |
| 徴 税 費 | 人 件 費 | 基 本 給 | 193,804 | 42.1 | 192,565 | 45.0 | 201,556 | 52.4 | |
| | | 諸 手 当 | 93,958 | 20.4 | 93,755 | 21.9 | 96,694 | 25.1 | |
| | | (ア) 超 過 勤 務 手 当 | 8,694 | 1.9 | 8,968 | 2.1 | 8,261 | 2.1 | |
| | | (イ) 税 務 特 別 手 当 | 1,778 | 0.4 | 311 | 0.1 | 355 | 0.1 | |
| | | (ウ) そ の 他 の 手 当 | 83,486 | 18.1 | 84,476 | 19.7 | 88,078 | 22.9 | |
| | | 共 済 組 合 負 担 金 等 | 57,209 | 12.4 | 58,566 | 13.7 | 63,378 | 16.5 | |
| | | 報 酬 | 0 | 0.0 | 0 | 0.0 | 0 | 0.0 | |
| | | そ の 他 | 24 | 0.0 | 24 | 0.0 | 48 | 0.0 | |
| | | 小 計 | 344,995 | 74.9 | 344,910 | 80.5 | 361,676 | 94.1 | |
| | 需 用 費 | 旅 費 | 414 | 0.1 | 291 | 0.1 | 160 | 0.0 | |
| 賃 金 | | 7,311 | 1.6 | 6,047 | 1.4 | 0 | 0.0 | | |
| そ の 他 | | 106,817 | 23.2 | 76,224 | 17.8 | 22,664 | 5.9 | | |
| 小 計 | | 114,542 | 24.9 | 82,562 | 19.3 | 22,824 | 5.9 | | |
| 報 奨 金 及 び こ れ に 類 する 経 費 | 納 期 前 納 付 の 報 奨 金 | 0 | 0.0 | 0 | 0.0 | 0 | 0.0 | | |
| | 納 税 貯 蓄 組 合 補 助 金 | 0 | 0.0 | 0 | 0.0 | 0 | 0.0 | | |
| | 納 税 奨 励 金 | 0 | 0.0 | 0 | 0.0 | 0 | 0.0 | | |
| | そ の 他 | 0 | 0.0 | 0 | 0.0 | 0 | 0.0 | | |
| | 小 計 | 0 | 0.0 | 0 | 0.0 | 0 | 0.0 | | |
| そ の 他 | 1,072 | 0.2 | 856 | 0.2 | 0 | 0.0 | | | |
| 合 計 (C) | 460,609 | 100.0 | 428,328 | 100.0 | 384,500 | 100.0 | | | |
| 県 民 税 徴 収 取 扱 費 | 納 税 通 知 書 の 数 を 基 準 に し た 額 | — | — | — | — | — | — | | |
| | 納 税 義 務 者 数 を 基 準 に し た 金 額 | 167,740 | — | 163,190 | — | 166,880 | — | | |
| | 徴 収 額 を 基 準 に し た 額 | — | — | — | — | — | — | | |
| | 報 奨 金 の 額 に 相 当 する 額 | — | — | — | — | — | — | | |
| | 合 計 (D) | 167,740 | — | 163,190 | — | 166,880 | — | | |
| (C) - (D) (E) | 292,869 | — | 265,138 | — | 217,620 | — | | | |
| 吏 員 | 56人 | — | 55人 | — | 54人 | — | | | |
| そ の 他 の 職 員 | — | — | — | — | — | — | | | |
| 合 計 | 56人 | — | 55人 | — | 54人 | — | | | |
| 臨 時 職 員 | — | — | — | — | — | — | | | |
| 税 収 入 額 に 対 する 徴 税 費 の 割 合 | (C) / (B) | 2.87% | — | 2.63% | — | 2.38% | — | | |
| | (E) / (A) | 2.23% | — | 1.99% | — | 1.64% | — | | |

(課税状況調第39表等による)

5. 地方譲与税の予算額及び決算額の推移

(単位：円)

| 区分 | | 年度 | | | | |
|--------------|-----|-------------|-------------|-------------|-------------|-------------|
| | | H 2 6 | H 2 7 | H 2 8 | H 2 9 | H 3 0 |
| 自動車重量 譲与税 | 予算額 | 259,000,000 | 272,000,000 | 272,000,000 | 283,000,000 | 267,700,000 |
| | 決算額 | 265,746,000 | 277,633,000 | 279,769,000 | 279,465,000 | 282,316,000 |
| 地方揮発油 譲与税 | 予算額 | 116,600,000 | 104,400,000 | 118,700,000 | 112,000,000 | 110,500,000 |
| | 決算額 | 113,585,005 | 121,125,006 | 115,437,000 | 114,015,000 | 114,605,000 |
| 特別とん 譲与税 | 予算額 | 14,900,000 | 19,600,000 | 19,700,000 | 18,100,000 | 19,700,000 |
| | 決算額 | 20,579,778 | 20,925,889 | 20,453,056 | 19,337,000 | 19,785,167 |
| 航空機燃料 譲与税 | 予算額 | 10,000,000 | 11,100,000 | 12,500,000 | 15,800,000 | 13,400,000 |
| | 決算額 | 12,226,000 | 15,050,000 | 16,766,000 | 17,745,000 | 16,392,000 |
| 計 | 予算額 | 400,500,000 | 407,100,000 | 422,900,000 | 428,900,000 | 411,300,000 |
| | 決算額 | 412,136,783 | 434,733,895 | 432,425,056 | 430,562,000 | 433,098,167 |

※ 地方揮発油譲与税には、地方道路譲与税が含まれている。

6. 交付金の予算額及び決算額の推移

(単位：円)

| 区分 | | 年度 | | | | |
|-----------------|-----|---------------|---------------|---------------|---------------|---------------|
| | | H 2 6 | H 2 7 | H 2 8 | H 2 9 | H 3 0 |
| 利子割 交付金 | 予算額 | 22,800,000 | 21,900,000 | 12,900,000 | 19,300,000 | 15,600,000 |
| | 決算額 | 23,177,000 | 22,190,000 | 15,588,000 | 24,417,000 | 20,766,000 |
| 配当割 交付金 | 予算額 | 21,900,000 | 23,400,000 | 30,200,000 | 24,800,000 | 22,200,000 |
| | 決算額 | 50,694,000 | 40,049,000 | 24,746,000 | 32,009,000 | 25,016,000 |
| 株式等譲渡 所得割交付金 | 予算額 | 5,000,000 | 24,000,000 | 25,100,000 | 21,000,000 | 46,700,000 |
| | 決算額 | 27,622,000 | 32,643,000 | 12,728,000 | 32,648,000 | 22,299,000 |
| 地方消費税 交付金 | 予算額 | 1,190,000,000 | 1,948,400,000 | 1,818,100,000 | 1,892,500,000 | 2,056,300,000 |
| | 決算額 | 1,251,113,000 | 2,042,507,000 | 1,827,442,000 | 1,928,292,000 | 2,079,890,000 |
| ゴルフ場利 用税交付金 | 予算額 | 7,200,000 | 7,900,000 | 6,200,000 | 5,900,000 | 5,300,000 |
| | 決算額 | 8,078,770 | 8,209,740 | 6,375,915 | 5,847,000 | 5,750,500 |
| 自動車取得 税交付金 | 予算額 | 50,000,000 | 64,000,000 | 76,000,000 | 109,000,000 | 98,100,000 |
| | 決算額 | 51,948,000 | 70,767,000 | 82,982,000 | 111,649,000 | 111,228,000 |
| 地方特例 交付金 | 予算額 | 37,103,000 | 36,544,000 | 39,936,000 | 43,872,000 | 53,974,000 |
| | 決算額 | 37,103,000 | 36,544,000 | 39,936,000 | 43,872,000 | 53,974,000 |
| 計 | 予算額 | 1,334,003,000 | 2,126,144,000 | 2,008,436,000 | 2,116,372,000 | 2,298,174,000 |
| | 決算額 | 1,449,735,770 | 2,252,909,740 | 2,009,797,915 | 2,178,734,000 | 2,318,923,500 |

※1 本表の交付金には、児童手当及び子ども手当特例交付金、交通安全対策特別交付金は含まれていない。

7. 税率の変遷

| 税目 | | 年度 | | H 2 7 | H 2 8 |
|---------------|---------------------|------------------------|---|--|-------|
| | | | | | |
| 市 民 税 | 個 人 | 所得割 | | 6/100 | 同左 |
| | | 均等割 | | 3,500円 | 同左 |
| | 法 人 | 法人税割 | | 12.1/100 | 同左 |
| | | 均等割 | | 1号 50,000円 2号 120,000円 3号 130,000円 4号 150,000円 5号 160,000円 6号 400,000円 7号 410,000円 8号 1,750,000円 9号 3,000,000円 | 同左 |
| 固定資産税 | 税 率 | | | 1.4/100 | 同左 |
| | 免税点 | 土 地 | | 300,000円 | 同左 |
| | | 家 屋 | | 200,000円 | 同左 |
| | | 償却資産 | | 1,500,000円 | 同左 |
| 都市計画税 | 税 率 | | | 0.3/100 | 同左 |
| 軽自動車税 | 税 率 | | 原動機付自転車 | 原動機付自転車 | |
| | | | 50cc以下 1,000円 | 50cc以下 2,000円 | |
| | | 90cc以下 1,200円 | 90cc以下 2,000円 | | |
| | | 125cc以下 1,600円 | 125cc以下 2,400円 | | |
| | | ミニカー 2,500円 | ミニカー 3,700円 | | |
| | | 軽自動車 (税率の特例については次頁に記載) | 軽自動車 (税率の特例については次頁に記載) | | |
| | | 2輪 2,400円 | 2輪 3,600円 | | |
| | | 3輪 3,900円 | 3輪 同左 | | |
| | | 4輪乗用(自家用) 10,800円 | 4輪乗用(自家用) 同左 | | |
| | | 4輪乗用(営業用) 6,900円 | 4輪乗用(営業用) 同左 | | |
| | | 4輪貨物(自家用) 5,000円 | 4輪貨物(自家用) 同左 | | |
| | | 4輪貨物(営業用) 3,800円 | 4輪貨物(営業用) 同左 | | |
| | | 雪上車 2,400円 | 雪上車 3,600円 | | |
| | | 被けん引自動車 2,400円 | 被けん引自動車 3,600円 | | |
| | | 小型特殊自動車 | 小型特殊自動車 | | |
| | | 農耕用 1,600円 | 農耕用 2,400円 | | |
| | | その他 4,700円 | その他 5,900円 | | |
| | | 2輪の小型自動車 4,000円 | 2輪の小型自動車 6,000円 | | |
| 市たばこ税 | 税 率 | | 1,000本につき 5,262円 (旧3級品は 2,495円) 平成25年4月1日以後売渡等に適用 | 1,000本につき 5,262円 (旧3級品は 2,925円) ※平成28年4月1日から平成29年3月31日まで | |
| 鉦 産 税 | 税 率 | | 1/100 鉦物の価格200万円以下0.7/100 | 同左 | |
| 特 別 土 地 保 有 税 | 税 率 | | — (平成15年度分から課税停止) | — | |
| 入 湯 税 | 税 率 | | 宿泊1人 150円(日帰りは 75円) | 同左 | |
| 国 民 健 康 保 険 税 | 基 礎 課 税 額 | 按分率 | 所得割 8.4/100 資産割 15.4/100 均等割 28,200円 平等割 21,800円 | 同左 | |
| | | 賦課限度額 | 520,000円 | 540,000円 | |
| | 後 期 高 支 援 金 等 課 税 額 | 按分率 | 所得割 2.6/100 資産割 5.3/100 均等割 8,800円 平等割 6,700円 | 同左 | |
| | | 賦課限度額 | 170,000円 | 190,000円 | |
| | 介 護 納 付 金 課 税 額 | 按分率 | 所得割 2.6/100 資産割 6.2/100 均等割 10,800円 平等割 5,800円 | 同左 | |
| | | 賦課限度額 | 160,000円 | 同左 | |

| H 2 9 | H 3 0 | R 元 |
|--|--|--|
| 同左 | 同左 | 同左 |
| 同左 | 同左 | 同左 |
| 同左 | 同左 | 同左 8.4/100（令和元年10月1日以降 に開始する事業年度から適用） |
| 同左 | 同左 | 同左 |
| 同左 | 同左 | 同左 |
| 同左 | 同左 | 同左 |
| 同左 | 同左 | 同左 |
| 同左 | 同左 | 同左 |
| 同左 | 同左 | 同左 |
| 同左 | 同左 | 同左 |
| 同左 | 同左 | 同左 |
| 同左 | 同左 | 同左 |
| 同左 | 同左 | 同左 |
| 1,000本につき 5,262円 （旧3級品は 3,355円） ※平成29年4月1日から平成30年3月31日まで | 1,000本につき 5,262円（※ ¹ 5,692円） （旧3級品は※ ² 4,000円） ※ ¹ 平成30年10月1日から平成31年3月31日まで ※ ² 平成30年4月1日から平成31年3月31日まで | 1,000本につき 5,692円 （旧3級品は ※4,000円） ※平成31年4月1日から令和元年9月30日まで |
| 同左 | 同左 | 同左 |
| - | - | - |
| 同左 | 同左 | 同左 |
| 同左 | 所得割 8.3/100 均等割 27,900円 平等割 21,600円 ※平成30年度より資産割は廃止 | 同左 |
| 同左 | 580,000円 | 610,000円 |
| 同左 | 同左 | 同左 |
| 同左 | 同左 | 同左 |
| 同左 | 所得割 2.3/100 均等割 10,600円 平等割 5,700円 | 同左 |
| 同左 | 同左 | 同左 |

○軽自動車税率の特例

【3輪・4輪の軽自動車の重課税率】

| 車両区分 | | 標準税率 | 旧税率 | 重課税率 | |
|------|-----|-----------------------|------------------------|-------------------|---------|
| | | 平成27年4月1日以後に新規検査を受けた車 | 平成27年3月31日以前に新規検査を受けた車 | 初度検査年月より13年が経過した車 | |
| 3輪 | | 3,900円 | 3,100円 | 4,600円 | |
| 4輪以上 | 乗用 | 自家用 | 10,800円 | 7,200円 | 12,900円 |
| | | 営業用 | 6,900円 | 5,500円 | 8,200円 |
| | 貨物用 | 自家用 | 5,000円 | 4,000円 | 6,000円 |
| | | 営業用 | 3,800円 | 3,000円 | 4,500円 |

【3輪・4輪の軽自動車の軽課税率】

《軽乗用車》

《軽貨物車》

| 対象車 | 内容 | 対象車 | 内容 |
|------------------|------------|------------------|------------|
| 電気自動車等 | 税率を概ね75%軽減 | 電気自動車等 | 税率を概ね75%軽減 |
| H32年度燃費基準+20%達成車 | 税率を概ね50%軽減 | H27年度燃費基準+35%達成車 | 税率を概ね50%軽減 |
| H32年度燃費基準達成車 | 税率を概ね25%軽減 | H27年度燃費基準+15%達成車 | 税率を概ね25%軽減 |

| 車両区分 | | 標準税率 | 軽課 | 軽課 | 軽課 | |
|------|-----|--------|---------|--------|--------|--------|
| | | | 25%軽減 | 50%軽減 | 75%軽減 | |
| 3輪 | | 3,900円 | 3,000円 | 2,000円 | 1,000円 | |
| 4輪以上 | 乗用 | 自家用 | 10,800円 | 8,100円 | 5,400円 | 2,700円 |
| | | 営業用 | 6,900円 | 5,200円 | 3,500円 | 1,800円 |
| | 貨物用 | 自家用 | 5,000円 | 3,800円 | 2,500円 | 1,300円 |
| | | 営業用 | 3,800円 | 2,900円 | 1,900円 | 1,000円 |

※ 平成28年度課税より適用開始。

※ 対象期間内に新規検査を受けた対象車に限り、その翌年度分のみ税率を軽減する。



令和元年版

税 務 概 要

発行 令和元年10月

編集 酒田市総務部 税務課・納税課

〒998-8540 山形県酒田市本町2丁目2番45号

電話 税務課 0234-26-5711~17

納税課 0234-26-5719・5720・5813