八 幡 都 市 計 画 図

1：10,000

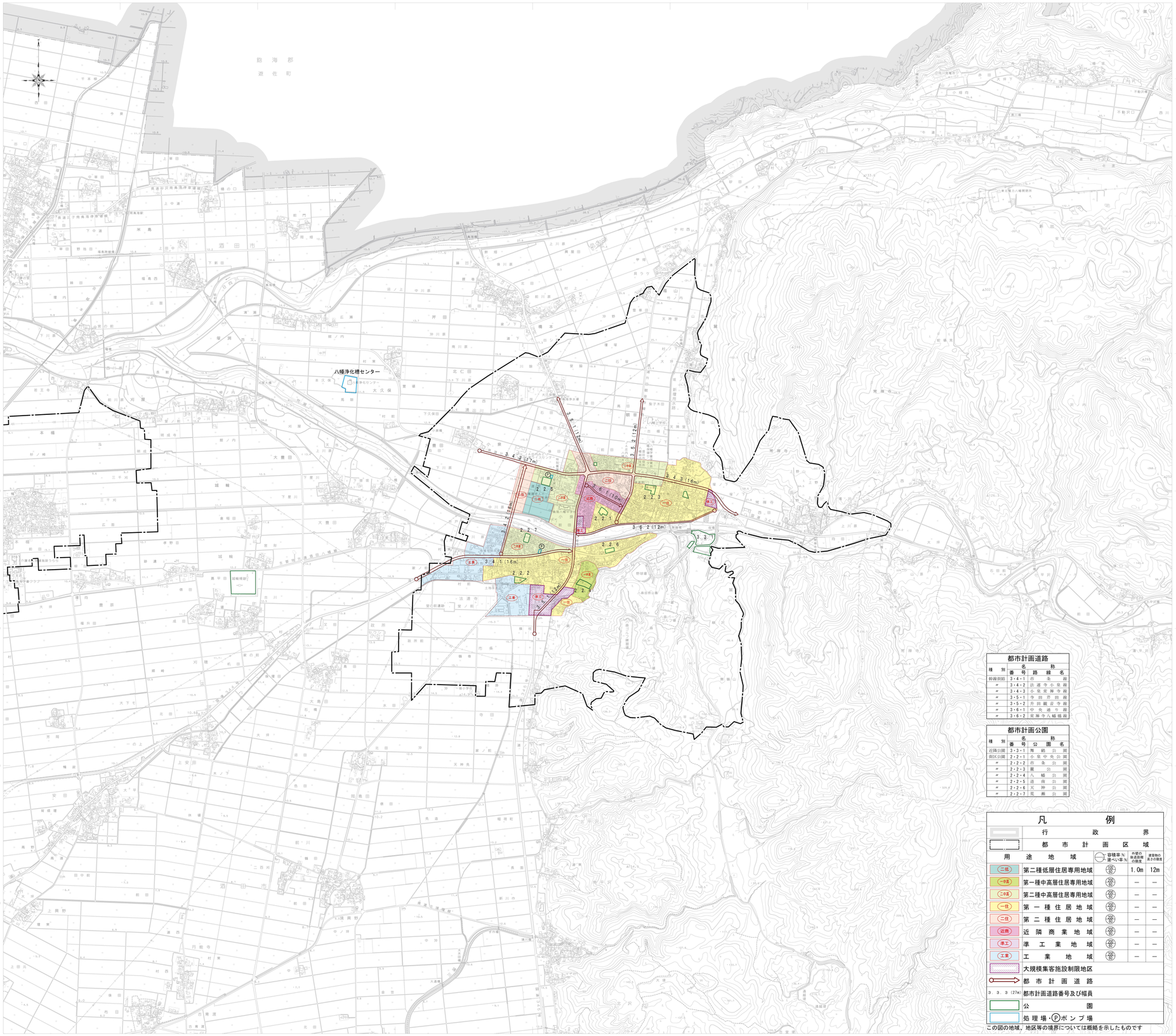

都市計画道路		
種別	名称 番号	路線名
幹線街路	3・4・1	酒田市八幡線
〃	3・4・2	法連寺小泉線
〃	3・4・3	小泉宮禅寺線
〃	3・5・1	寺田芹田線
〃	3・5・2	升田鶴岩寺線
〃	3・6・1	中央通り線
〃	3・6・2	宮禅寺八幡橋線

都市計画公園		
種別	名称 番号	公園名
近隣公園	3・3・1	舞鶴公園
街区公園	2・2・1	小泉中央公園
〃	2・2・2	酒田北公園
〃	2・2・3	麓公園
〃	2・2・4	八幡公園
〃	2・2・5	道南公園
〃	2・2・6	天神公園
〃	2・2・7	荒瀬公園

凡 例

	行政界			
	都市計画区域			
用途地域		容積率% 建ぺい率%	外壁の後退距離の限度	道路斜線の高さの限度
二低	第二種低層住居専用地域	50/60	1.0m	12m
一中高	第一種中高層住居専用地域	50/60	—	—
二中高	第二種中高層住居専用地域	50/60	—	—
一住	第一種住居地域	50/60	—	—
二住	第二種住居地域	50/60	—	—
近商	近隣商業地域	50/60	—	—
準工	準工業地域	50/60	—	—
工業	工業地域	50/60	—	—
	大規模集客施設制限地区			
	都市計画道路			
3．3．3（27m）	都市計画道路番号及び幅員			
	公園			
	処理場・Ⓟポンプ場			

この図の地域，地区等の境界については概略を示したものです

記号

座標系は平成14年国土交通省告示第9号の規定による第Ⅹ座標系
投影は横メルカトル図法
図郭に表示してある座標値はキロメートル単位
方眼は1．0キロメートル間隔
高さの基準は東京湾中等潮位
等高線の間隔は10メートル
平面直角座標値は、世界測地系（測地成果２０１１）

令和７年測量

（1）1．令和６年４月、５月撮影
2．令和６年７月、８月現地調査
（2）令和７年３月都市計画図1:500より縮小編集

1：10,000

0 200 500 1000m 2000m

「この測量成果は、国土地理院長の承認を得て同院所管の測量成果を使用して作成したものである。
（承認番号）令６　東公第７号」

計画機関名　酒田市

作業機関名　朝日航洋株式会社