

看護の道へ、
笑顔の旅立ち

私の街
さかた

3.16

KOHO
SAKATA

2017 平成29年
酒田市広報 No.274



Contents -もくじ-

- 2 4月から市の組織の一部が変わります、
中町にぎわい健康プラザがオープンします
- 4 住宅の新築・リフォーム資金に市の支援制度を利用してください

市政ピックアップ

「人財と風土が支える産業・交流都市」実現のために 4月から市の組織の一部が変わります

岡市総務課総務係 ☎26-5700

見直しのポイント

- 産業・交流都市としてまちづくりを横断的に推進するための体制整備
- 長期的な経営基盤の安定を図るための組織改編
- 業務の一元化による効率的な組織運営

組織の変更

●市長公室に新係

平成29年度に予定されている国内外の多くの交流事業推進のため、交流事業関係部署と連携・調整を図りながら交流に関する事業の全体調整を行う交流調整係を新設します。

●上下水道事業の組織統合

市民の快適な暮らしを守るため、上水道事業と下水道事業の組織を統合し、長期的な経営基盤の安定を図ります。

統合により、水道部は上下水道

変更になる部署一覧

●総務部			
市長公室	秘書係		
	広報広聴係		
	交流調整係		☎43-8321
●建設部			
建築課	公営住宅係		
	確認審査係		
	建築営繕係		☎26-5748
●上下水道部（※統合後の事務所は、現水道部（末広町14-14）となります）			
管理課	管理係		☎22-1812
	計画推進係		☎22-1812
工務課	財務係		☎22-1814
	設備相談係		☎22-1814
	事業第一係		☎22-1815
	事業第二係		☎22-1815
	管路係		☎22-1813
	施設係		☎22-1805
	酒田市上下水道お客さまセンター		☎22-1811
●教育委員会			
社会教育文化課	社会教育係		☎24-2992
	公民館事業係		☎24-2993
	芸術文化係		
	文化財係		

部に改め、下水道課は廃止します。
◆上下水道に関する問い合わせは、酒田市上下水道お客さまセンターへ ☎22-1811

●建築課の再編

改築中の酒田市庁舎が平成29年度に完成するため、新庁舎建設室

を建築営繕係と統合します。

●社会教育文化課の再編

管理係と社会教育係を再編。公民館事業係を新設し、管理係を廃止します。公民館事業係では、中央公民館事業と総合文化センターの管理・運営を一元的に行います。社会教育係では、総合文化センター以外の施設の管理・運営および社会教育施策の企画立案などを行います。

酒田市中町にぎわい健康プラザがオープンします

岡市健康課健康係
☎24-5733

オープン日／4月9日(日)

開館時間／午前9時～午後9時30分（4月9日は午後1時～）

費用／【マシンスペースおよびウォーターキングコース】1人1回300円（11回券3千円）【多目的スペース占用使用料】1時間1千円

◆詳しくは同係へ問い合わせるか、本紙1月1日号を参照してください。

◆同施設併設の市営駐車場は、4月1日(土)午前10時～利用可能です。

●利用説明会兼見学会を開催します

日時／【4月4日(火)、5日(水)】午前10時～、11時～、午後1時～、2時～(計4回) 【4月6日(木)、7日(金)】午後6時～、7時～(計2回) 【4月8日(土)】午前10時～、11時～、午後1時～、2時～、6時～、7時～(計6回) ▼所要時間／30分程度 ▼内容／施設やトレーニングマシンの説明および見学 ▼持ち物／動きやすい服装、内履き ▼費用／無料 ▼申し込み／当日会場へ

◆当日は施設の利用はできません。

市民課からのお知らせ

市民課住民係 ☎26-5723

転入・転出届などの
受付時間の延長

期間 / 3月24日(金)～4月4日(火)
(土曜・日曜日を除く)
受付時間 / 午後7時まで
場所 / 市民課窓口 (各総合支所の
時間延長はありません)
受付業務 / 住所異動の届け出 (転
入届、転出届、転居届、世帯変更
届)、各種証明書の交付 (戸籍謄
抄本、住民票の写し、印鑑登録と
印鑑証明、所得証明 (未申告のも
のは除く))
その他 / 住所異動の届け出に伴う、
国保、国民年金、後期高齢者医療
や児童手当などの諸手続きも受け
付け可能
◆ なりすましや不正請求を防止す
るため、窓口での本人確認が法律
で定められています。運転免許証
やマイナンバーカードなどの本人
確認書類を持参してください。
◆ マイナンバーカードや通知カー
ドに記載されている住所も変更し
ますので必ず持参してください。
◆ 出生や婚姻など戸籍の届け出は
夜間受付 (守衛室) での受け取り
のみとなります。

電話予約で土曜・日曜日に
各種証明書が受け取れます

予約できる証明書 / 住民票の写し、
印鑑登録証明書、所得 (県・市民
税) 証明書、納税証明書、資産証
明書、固定資産課税台帳の写し (名
寄せ帳)

交付日時 / 電話予約後、最初の土
曜・日曜日の午前9時～正午 (年
末年始は除く)
交付場所 / 守衛室、各総合支所
費用 / 1通400円 (交付時に支
払い)
予約方法 / 月曜～金曜日の午前9
時～午後5時 (閉庁日を除く) に
電話で市民課住民係または各総合
支所地域振興課市民係へ
◆ 証明書を受け取ることができ
るのは、電話予約者本人のみ。受け
取りの際は、運転免許証など顔写
真付きの公的な身分証明書での本
人確認が必要です。
◆ 印鑑登録証明書の受け取りの際
は、印鑑登録証の提示が必要です。
◆ 交付日時に受け取らなかつた場
合、予約は無効になります。



希望ホール共催事業 鼓童プレミ
アム企画
坂東玉三郎がいざなう鼓童の世界

希望ホール ☎26-5450

圧倒的な魅力を放つ鼓童の数々の
演目の成り立ちを、長きに渡り鼓
童の創作活動に携わってきた坂東
玉三郎が、自ら案内する特別企画。
進化し続ける舞台の魅力とその秘
密を、より深く、そして楽しく、
存分に体感していただきます。



日時 / 6月17日(土)午後2時30分開
演 (2時間開場)
場所 / 希望ホール
出演 / 坂東玉三郎 (解説)、鼓童 (演
奏)
費用 (全席指定) / 一般5千500
円、学生3千円
発売日 / 3月18日(土)午前10時
チケット取り扱い / 希望ホール、
マリン5清水屋、みずほ八文字
屋、Book Cityとみや (庄内町)、

八文字屋エビスヤ店 (鶴岡市)



酒田市医療提供体制整備基本
構想(案)への意見募集(パブリッ
クコメント)

酒田市政策推進課地方創生推進係
☎26-5704

政策などの名称 / 酒田市医療提供
体制整備基本構想(案)
意見募集期間 / 3月27日(月)まで
公表資料の備え付け場所 / 市役所
4階政策推進課、同2階行政情報
閲覧コーナー、各総合支所地域振
興課
意見の提出方法 / 〒998-885
40 (住所不要) 酒田市政策推進
課へ郵送または持参 ☎26-36
88 ✉seisaku@city.sakata.lg.jp
◆ 詳しくは公表資料を参照してく
ださい。同資料は、市ホームページ
にも掲載します。
◆ 寄せられた意見は市の考えとと
もに後日公表します。
◆ 個々の意見には直接回答しません。

住宅の新築・リフォーム資金に市の支援制度を利用してください

国土建築課確認審査係 ☎26-5749

酒田市住宅改善支援事業

住宅に関する工事費用の借り入れに対し、市が利子を負担します。

工事着手前に申し込んでください。

対象工事／【持ち家住宅】持ち家住宅およびその付属建物（物置、車庫など）の新築・増築・改築、リフォーム、外構工事、耐震改修工事

【賃貸住宅】中心市街地区域での新築、増築および賃貸住宅に用途を変更する工事

【空き家】敷地内の全ての建物・工作物の解体工事

対象者／次の全てに該当する方

●本市に住所を有し住宅などを所有する方など。賃貸住宅は建築主。

●空き家は所有者または相続人など

●市税などの滞納がない

●金融機関の貸し付け審査に適合する

●対象要件／次の全てに該当するもの

●平成30年2月15日までに工事が完了すること

●新築住宅を除き市内施工業者による施工

貸付内容／総工事費の8割以内で20万円～400万円。賃貸住宅は1戸当たりの工事費の8割以内で20万円～300万円

返済方法／5年または7年、貸付額が310万円以上の場合10年可

貸付利率／無利子

申し込み／4月3日（月）取扱金融機関（ゆうちょ銀行を除く市内金融機関各支店、本（支）所）へ

必要書類／借入申込書、納税証明書、工事見積書、取扱金融機関の借入申込書、空き家チェックリストなど

◆詳しくは市建築課確認審査係または取扱金融機関へ問い合わせください。

住宅リフォーム総合支援補助金

住宅の質の向上を図るリフォーム工事を行う方に補助金を交付します。工事着手前に申し込んでください。

補助額／補助対象工事費用の2割以内、かつ上限40万円（1万円未満切り捨て）

◆酒田産木材を3立方メートル以上使用する場合、または空き家を活用する場合は、上限額の引き上げあり。

◆三世帯世帯、移住世帯、近居移住世帯、新婚世帯、子育て世帯は、補助率引き上げおよび上限額の引き上げあり。

申し込み／4月10日（月）～4月14日（金）の午前8時30分～午後5時15分

に市役所5階建築課確認審査係へ申し込み書類を持参

◆申し込みは先着順ではありません。申し込み多数の場合は抽選となります。また申し込みが少ない場合は、受付期間を延長します。

◆申し込み多数の場合の抽選会は4月18日（火）午後1時30分～市役所5階501会議室で行います。

◆必要な書類や要件など詳しくは、市建築課確認審査係に問い合わせるか、パンフレットを参照してください。

パンフレットは同課にあるほか、市ホームページからもダウンロードできます。

◆今後募集する予定の支援制度

●木造住宅耐震診断士派遣事業、危険ブロック塀撤去支援事業、木造住宅耐震改修支援事業は6月

ごろ募集を開始する予定です。詳しくは今後発行の本紙でお知らせ

します。

年金からの特別徴収（仮徴収）

☎1市税務課市民税係 ☎26-5712

- ① 市税務課市民税係 ☎26-5712
- ② 同課税制係 ☎26-5711
- ③ 市介護保険課事業管理係 ☎26-5363
- ④ 同課高齢者医療係 ☎26-5729

対象になる税金・保険料／①市・

県民税 ②国民健康保険税 ③介護保険料 ④後期高齢者医療保険料

対象者／①～④が年金から引き去り（特別徴収）されている方

算定方法／【1】前年度の公的年金などの所得に係る税額の2分の1を4月、6月、8月の3回に分けて徴収【2】～【4】2月と同じ額を

4月、6月、8月に徴収

◆新たに特別徴収が始まる方以外には、通知書は送付しませんので、年金保険者からの年金振込通知書などで金額を確認してください。

◆確定した平成29年度の税金・保険料の通知書は、①は6月に、②～④は7月に送付します。

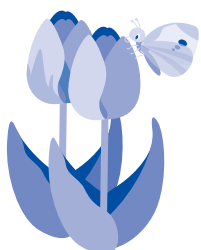

公益活動支援補助金応募団体募集

閩市公益活動支援センター(交流ひろば内) ☎2615612

公益活動を応援し、魅力あふれる酒田をつくっていくための制度です。ちょっとした思いやアイデアを形にしてみませんか。

対象団体/代表者および半数以上の構成員が市内に住所を有し、主に市内で計画的に公益活動を実践する5人以上の団体・グループ
対象事業/市民団体が自主的に行う組織的な公益活動で、不特定かつ多数のものの利益の増進に寄与することを目的とする活動

◆ 営利目的、宗教的または政治的な活動や他の補助金などの交付を受けている活動、公益を害する恐れのあるような活動は対象外です。
◆ 同一事業の補助回数は3回まで。
助成金額/対象経費の3分の2以内で30万円を上限として助成

◆ 団体などの経常的な運営経費、備品購入費、飲食費(ボランティア謝礼は除く)などは対象外。
申し込み/4月5日(水)午後5時までに、所定の申請用紙と必要書類を交流ひろば内、市公益活動支援センターへ直接

◆ 申請用紙は同センターにあるほ

か、市ホームページからダウンロードできます。

◆ 事業実施期間は、2次審査後(5月下旬頃)から平成30年3月までとなります。

● 審査

1次審査/書類審査
2次審査(1次審査通過団体のみ)/公開プレゼンテーション(企画の説明、発表)
日時/5月13日(土)午後1時30分

▼ 場所/酒田市地域福祉センター(新橋二丁目)

◆ 2次審査はどなたでも見学できます。

公開プレゼンテーション 審査員募集

対象/本市在住で応募団体と利害関係のない方
定員/若干名(申し込み多数の場合は抽選)
申し込み/4月12日(水)まで市公益活動支援センターへ

高齢者の安全な暮らしを守るために

閩市介護保険課予防支援係 ☎2615755

高齢者虐待の問題は、早期発見、早期対応が重要です。

問題を抱えた世帯は地域から孤立してしまいがちですが、市民からの通報で、早期の対応につながった事例もあります。

近所などに心配な世帯があったら、相談してください。相談者の情報や、相談の経緯は保護されません。また証拠などが無くても通報できます。

相談窓口/市介護保険課、地域包括支援センター(左表の通り)。
同センターでは高齢者の虐待、権利擁護の相談のほか、介護予防、認知症の相談などさまざまな相談に専門の職員が対応しています

酒田市地域包括支援センター(担当学区・地域)	電話番号
なかまち(琢成、松陵)	23-5591
にいだ(浜田、若浜、飛鳥)	22-2640
はくちょう(亀ヶ崎、松原)	21-0818
あけぼの(富士見、泉)	26-7789
かわみなみ(浜中、黒森、十坂、宮野浦、新堀、広野)	92-3451
ほくぶ(南遊佐、鳥海、西荒瀬)	28-2002
ひがし(平田)	94-2470
やわた(八幡地域)	64-3777
まつやま(松山地域)	61-4033
ひらた(平田地域)	52-3895

ファミリーサポートセンター 会員を募集しています

閩市子育て支援課家庭支援係 ☎2615896

子育ての応援をしてほしい方(利用会員)と応援をしたい方(協力会員)が、助け合いのネットワークを作り活動する有償のボランティア活動です。

対象/【利用会員】子育ての援助を必要とする生後2か月〜小学6年生の子どものいる方【協力会員】20歳以上の心身共に健康で子どもが好きな方。資格・経験不問(協力会員講習会あり)

内容/保育園・幼稚園・学童保育所・習い事などへの送迎、利用会員が仕事や用事などの場合の協力会員による自宅預かり
費用/子ども一人につき1時間500円(別途加算あり)

申し込み/午前9時〜午後5時に交流ひろば内、酒田市ファミリーサポートセンターへ ☎2615614

◆ 同センターにおいて損害保険に加入します(登録者負担なし)。
◆ 送迎のみできる方の登録も可。

3月の情報玉手箱
情報ボックス

お知らせ

寄せられた善意に感謝いたします

●糸魚川市大規模火災で被災された方への義援金受け付け状況 2月28日現在
30万4千753円

【義援金をお寄せいただいた皆さま (敬称略)】オランダせんべいFACTORY

●熊本地震で被災された方への義援金の受け付け状況 2月28日現在
308万4447円

【義援金をお寄せいただいた皆さま (敬称略)】国際ソロプチミスト酒田
●東日本大震災で被災された方への義援金の受け付け状況 2月28日現在
8千502万6千935円

【義援金をお寄せいただいた皆さま (敬称略)】市立一條小学校児童会
◆寄せられた善意は、日本赤十字社を通じて被災地に送られます。

●市福祉課地域福祉係 ☎26-5731

夜間納税窓口を開設します

日時／3月31日(金)午後5時15分～7時30分▼場所／市役所2階納税課

◆1階東側入口で守衛に納税相談であることを伝え、納税課職員を呼び出してください。

●市納税課納税係 ☎26-5719

やすらぎ霊園行き臨時バスの運行

運行日／3月20日(祝)▼経路／庄交ターミナル～総合文化センター～霊園～中町～庄交ターミナル(曙町の明日葉前からは霊園へ直行。これ以外の停車場所は問い合わせてください)▼定員／24人▼運賃／全線均一料金で往復大人800円、小学生以下400円▼募参時間／50分間

復路		往路	
庄交ターミナル着	午後0時19分	庄交ターミナル発	午前10時30分
霊園発	午後4時49分	霊園着	午後3時30分
やすらぎ	午前11時50分	やすらぎ	午前11時
霊園発	午後4時20分	霊園着	午後3時30分
庄交ターミナル着	午後0時19分	庄交ターミナル発	午前10時30分
霊園発	午後4時49分	霊園着	午後3時30分
やすらぎ	午前11時50分	やすらぎ	午前11時
霊園発	午後4時20分	霊園着	午後3時30分

●市環境衛生課管理係 ☎31-0933

中学生の卒業に伴う児童手当の支払い

児童手当は中学生までが支給対

象です。今年3月に児童が中学を卒業する場合は届け出は必要ありません。4月から中学生以下の児童がいなくなる家庭には、4月末に3月分までの手当を支払います。

●市子育て支援課家庭支援係 ☎26-5734

松山診療所と地見興屋診療所の診察日

診療所名	診療日
松山診療所	月曜日・火曜日・金曜日
地見興屋診療所	火曜日

●市健康課健康係 ☎24-5733

大学修学に係る奨学金の給付を利用してください

対象／本市出身の学生の保護者(ただし過去1年以上本市に住所を有する方)で、次の条件をすべて満たす世帯の方・世帯の年収額が、生活保護法による保護基準の例によって算出した必要額の1.20割に満たないこと・当該学生が本年3月に高校を卒業し、4年度の国立大学法人立大学、公立大

学法人立大学または東北公益文科大学に入学すること・当該学生が高校在学中の成績が優秀であること・世帯に本市の市民税などの滞納がないこと▼給付金額／学生1人当たり30万円▼申し込み／4月7日(金)まで市教育委員会企画管理課企画管理係へ ☎26-5772

消防署(本署)を移転します

期日／4月1日(土)▼移転場所／酒田市船場町一丁目1番36号

◆電話番号は23-3131で変更はありません。

●酒田地区広域行政組合消防本部予防課総務係 ☎61-7119

後期高齢者医療保険料の軽減特例が変わります

所得割額／現在の5割軽減が平成29年度に2割軽減、平成30年度に軽減なしに変わります▼均等割額／同保険制度加入直前にサラリーマンの扶養家族だった方の均等割額は、現在の9割軽減から平成29年度に7割軽減、平成30年度に5割軽減に変わります

●山形県後期高齢者医療広域連合 ☎0237-84-7100

観光PR用名刺の台紙を 差し上げます

山居倉庫、鳥海山と飛鳥、酒田舞娘、本間美術館、玉簾の滝の写真入り台紙です。本市の紹介、観光PRに活用してください。

対象／本市在住か勤務先のある方
▼枚数／1セット100枚(各20枚×5種類)▼費用／無料(1人1セットで先着順。印刷代は各自負担)▼配布／3月21日(火)午前9時～酒田産業会館1階(中町二丁目)市観光振興課へ

◆数量限定。郵送、電話予約は不可。
閩市観光振興課観光企画係 ☎2615759

良好な景観づくりに助成します

景観形成重点地域内で行う基準に適合する建築行為などに対し、費用の一部を助成します。

対象地区／山居倉庫周辺地区、松山歴史公園周辺地区▼対象行為／建築物の新築および増改築(屋根、外壁)、屋根の葺き替え、外壁の張り替え・塗り替え、塀などの設置および改修、既存の塀の修景ほか▼助成限度額／上限50万円▼申し込み／4月3日(月)～市都市デザイン課都市計画係へ ☎2615746(予算の範囲内で先着順)

◆詳しくは市ホームページを参照するか、同課へ問い合わせてください。

チャレンジショップふれっしゅ事業 終了のお知らせ

これまで多くの方より利用いただいた「チャレンジショップふれっしゅ」は、平成29年3月をもちまして終了します。ありがとうございました。

閩市商工港湾課企業立地・産業振興係 ☎2615361

募集

酒田市シニア雇用創造協議会 リーダー&スタッフ募集

募集職種／①統括リーダー ②運営スタッフ ③相談窓口スタッフ▼募集人員／各1人▼給与／①月額21～23万円 ②月額19～21万円 ③時給920円(社会保険あり)▼勤務時間／①②平日午前8時30分～午後5時15分 ③平日午前9時～午後4時▼雇用期間／5月1日～平成30年3月31日(更新あり)▼申し込み／3月21日(火)正午(必着)までに、ハローワークの紹介状と履歴書、志望動機(400字詰め原稿用紙1枚)、職務経歴書(任意)を添え

て、〒998-8502 酒田市中町二丁目5-10 酒田市商工港湾課雇用対策係へ郵送または持参

◆詳しくは市ホームページを参照してください。

閩同課雇用対策係 ☎2615757

酒田市雇用創造協議会 求職者向けセミナー受講生募集

開催日時	セミナー名
4月11日(火)～14日(金)	WEB担当者の第一歩！
午前10時～午後4時	ホームページ作成セミナー

場所・駐車場／申込時に確認してください

▼対象／市内企業に就職や転職を希望する方または本市で起業を検討している方で、セミナーを全日程受講可能な方▼定員／15人(最少催行人数4人)▼申し込み／4月3日(月)まで同協議会事務局へ ☎4311555 ☎2311556

✉sakata-koyou2@bz04.plala.or.jp

日本水道協会主催 配水管工技能講習会参加者募集

【小口径管講習会】日時／6月27日(火)～9月5日(火)に8回開催(1回につき3日間)▼場所／仙台市水道局職員研修所▼受講資格／配水管布設工事において水道用ダクタイル鋳鉄管の配管・接合の実務経

験が2年以上ある方▼定員／各回先着24人

【大口径管講習会】日時／4月18日

(火)～平成30年2月1日(木)に23回開催(1回につき2日間)▼場所／東

京都水道局研修・開発センター▼

受講資格／NS形管などの耐震継

手配水管技能者として日本水道協

会の「配水管技能者名簿」に登録済

みの方▼定員／各回先着24人

◆申込先などが掲載された案内

書・申込書は、水道局にあります。

また日本水道協会のホームページ

で講習会の案内、残席数を確認で

きます。

閩水道部管理課 ☎2211812

酒田海洋少年団新規団員募集

活動日時／日曜日の午前9時～11時(月3回程度)▼場所／総合文化センターほか▼対象／小学生▼内容／手旗、ロープ結索、カッター(ボート)漕法、水泳等訓練、大会参加、ボランティア活動など▼費用／年会費3千円、後援会費2千円(制服代別途)▼申し込み／総合文化センター受付窓口へ
閩市社会教育文化課管理係 ☎2412992

にぎわい元氣アップ教室参加者募集

日時／【火曜日コース】4月18日（7月11日の火曜日午前10時～11時30分（全12回））【水曜日コース】4月19日～7月12日の水曜日午後1時30分～3時（全12回）▼場所／中町にぎわい健康プラザ▼対象／65歳以上で筋力低下を感じる方、介護予防に興味のある方▼定員／各コース15人▼内容／足腰を鍛え、バランス、歩行能力にアプローチする運動▼持ち物／運動しやすい服と内ズック、飲み物▼費用／無料▼申し込み／3月21日（火）市介護保険課予防支援係へ ☎2615755

◆一人で2コースは受講できません。◆傷害保険には加入しませんので、了承の上申し込んでください。

酒田市スポーツ教室「トライアスロン教室」参加者募集

期日／4月22日（土）、30日（日）、5月7日（日）、13日（土）、6月3日（土）、12日（日）、18日（日）（全7回）▼時間／1回3時間程度▼場所／プラスワン酒田（東栄町）ほか▼対象／中学生以上▼内容／体力に合わせたトリアスロン（スイム・バイク・ラン）の講義、基本練習▼費用／無料（保険料、施設利用料別途）▼申し込み

み／4月9日（日）まで庄内トリアスロン協会事務局、荒木 ☎090825811978

酒田市スポーツ教室「ウエイトリフティング教室」参加者募集

日時／4月15日～平成30年2月17日の土曜日午前10時30分～正午（全12回）▼場所／県立酒田光陵高等学校トレーニングルーム▼対象／小中学生▼定員／10人▼内容／ウエイトリフティング競技の基本技術習得▼費用／保険料800円▼申し込み／4月10日（月）まで酒田市ウエイトリフティング協会事務局、富樫 ☎0904404714908

第16回鳥海山やわた前ノ川釣り大会参加者募集

日時／5月28日（日）午前6時30分～午後1時▼場所／前ノ川（升田）▼対象／どなたでも▼定員／100人▼競技方法／えさ釣りのみ▼費用／中学生以上3千円、小学生1千500円（遊漁券は別途必要）▼申し込み／5月12日（金）まで八幡総合支所建設産業課産業係へ ☎6431115

【前夜祭】日時／5月27日（土）午後6時30分～▼場所／湯の台温泉鳥海山荘（草津）▼対象／どなたでも▼

費用／3千円▼申し込み／事前に同係へ

【初参加者宿泊助成】対象／同大会に初めて参加し、湯の台温泉鳥海山荘または鳥海高原家族旅行村（草津）に宿泊する方▼助成額／上限1人4千円▼申し込み／事前に同係へ

イベント

出羽遊心館春の市民茶会

日時／4月16日（日）午前10時～午後2時30分▼場所／出羽遊心館▼対象／どなたでも▼内容／呈茶（2席）▼費用／前売茶券500円（当日茶券・枚数限定あり）▼茶券取扱所／総合文化センター、出羽遊心館

岡市社会教育文化課社会教育係 ☎2412993

アースアワー2017

世界の人々が同日の同時刻に電気を消し、地球環境を考えるイベントです。

日時／3月25日（土）の午後8時30分～9時30分

詳しくは（公財）世界自然保護基金ジャパンアースアワー2017公式サイト（<http://www.wwf.or.jp/>）

earthhour）を参照してください。岡市環境衛生課環境保全係 ☎3110933

相談

無料法律相談

日時／4月7日（金）午後1時～4時▼場所／交流ひろば▼対象／本市、三川町、庄内町、遊佐町在住か、本市に勤務先のある方▼定員／先着6人▼内容／法律に関する相談（本人のことに限る。申込時に相談の概要と住所、氏名をお知らせください。秘密は厳守します）▼相談員／新井野裕司弁護士▼申し込み／3月23日（木）午前8時30分～午後5時15分に電話で市まちづくり推進課市民相談室へ ☎2615726

司法書士無料法律相談

日時／3月29日（水）午後5時～7時▼場所／酒田勤労者福祉センター（緑町）▼相談内容／相続、遺言、土地建物の登記、会社法人の登記、金銭トラブル、成年後見など▼申し込み／平日午前9時～午後5時に山形県司法書士会酒田支部、高橋 ☎4344000

さかた情報ひろば

一 国・県・市民などからのお知らせ

羽越本線・酒田一本橋間

「第二越橋踏切道」の通行止め

当初2月28日までの通行止めを4月30日(日)まで延期します。

閩東日本旅客鉄道(株)羽後本荘保線技術センター ☎0184-2213604

山形県要約筆記者養成講座
受講者募集

日時 / 4月23日～11月12日の日曜日午前10時(初回のみ9時30分)～午後5時(全14回) ▼場所 / 山形県社会福祉研修センター(山形市) ▼対象者 / 要約筆記者として活動できる方 ▼定員 / 先着20人 ▼内容 / 要約筆記の講義や実習など ▼費用 / 無料(テキスト代別途) ▼申し込み / 4月3日(月)まで山形県聴覚障がい者情報支援センターへ ☎・✉ 0235-6667616 ☒y-mimi@white.plala.or.jp

酒田水泳教室参加者募集

【①ベーシックエアロビクス】日時 / 4月～9月の土曜日午後6時30分～7時30分(全20回) ▼定員 / 先着15人 ▼内容 / 陸上でのストレッ

チ、音楽に合わせた有酸素運動 ▼費用 / 1万円(受講料)

【②水中ウォーキング】日時 / 4月5日、12日、19日、26日の水曜日午前10時15分～11時(全4回)、4月6日、13日、20日、27日の木曜日午後1時15分～2時(全4回) ▼定員 / 各先着10人 ▼費用 / 2千円(受講料)

【①②共通】場所 / 光ヶ丘プール ▼対象 / 成人で医師より運動制限されていない人 ▼申し込み / 3月21日(火)午前11時～費用を添えて酒田水泳教室窓口へ

閩同教室 ☎33-0167

第32回みなと酒田トライアスロンおしんレース

参加選手・大会ボランティア募集

日時 / 6月25日(日)午前8時30分～ ▼場所 / 酒田北港周辺 ▼定員 / エイジ600人、リレー50組 ▼申し込み / 5月31日(水)まで

◆申し込み方法など詳しくは大会ホームページ(http://www.oshin-triathlon.com)を参照してください。 閩同レース事務局、加藤 ☎090-7932-6887 ☎24-2132

弓道初心者教室参加者募集

日時 / 4月8日～6月24日の土曜

日午後4時～6時(全10回) ▼場所 / 市国体記念体育館弓道場 ▼対象 / 本市在住か本市に勤務先または通学している、小学5年生以上の方 ▼定員 / 20人程度 ▼内容 / 弓道の基本技能習得 ▼費用 / 3千円(保険料、受講料) ▼申し込み / 4月1日(土)まで酒田地区弓道連盟、加藤 ☎・☎78-4076、高橋 ☎・☎31-1817

着付け無料体験参加者募集

期日 / 3月25日(土)午後1時30分、26日(日)午前10時30分 ▼場所 / 総合文化センター ▼対象 / どなたでも ▼定員 / 先着各15人 ▼内容 / 帯の前結び体験 ▼申し込み / 講師、猪股 ☎070-5325-4633

山王森梅まつり

期間 / 4月1日(土)～9日(日) ◆期間中の土曜・日曜日に山王森庭園で梅酒の振る舞い、だんごや玉こんにゃくなどを販売します。 閩山王森の緑を育てる会事務局 斎藤 ☎23-9619

無料法律相談

日時 / 4月8日(土)午前10時～午後3時 ▼場所 / ひらたタウンセンター ▼相談員 / 東海林正樹弁護士 ▼申し込み / 東海林法律事務所へ ☎

43-6590

くらしの無料相談(借金・相続)

日時 / 3月25日(土)午前9時30分～正午 ▼場所 / 交流ひろば ▼相談員 / 行政書士 ▼申し込み / 直接会場へ 閩NPO法人ライフサポート庄内、佐藤 ☎33-4378

火災・救急情報

2月の火災件数: 1件
前年同月に比べて1件減

2月の救急件数: 315件
前年同月に比べて40件減

ごみ情報

2月のごみ量: 2千268トン
前年同月に比べて7.5%減

献血にご協力ください		
月 日	受付時間	場 所
4/12(水)	午前9時30分～11時30分	株エコー(両羽町)
	午後1時30分～3時30分	酒田警察署(上安町一丁目)
4/14(金)	午前9時～12時	林建設工業(株)高砂機材センター(北浜町)
4/16(日)	午前9時30分～午後4時	イオンタウン酒田(泉町) (酒田シーサイドライオンズクラブ主催)
4/20(木)	午前9時～午後3時30分	希望ホール

閩市健康課健康係 ☎24-5733
◆献血の会場で骨髄バンクのドナー登録ができます。
閩山形県庄内保健所医薬事担当 ☎0235-66-4738

早朝がん検診

がん検診のみ受けたい方のための、早朝の1時間以内で終わるがん検診です。要予約。

実施日／4月～12月の毎月第2週の月曜～金曜日（祝日を除く）、4月は3日(月)～7日(金)▶受付時間／午前6時45分～7時▶場所／庄内検診センター▶対象／本市に住民登録をしている40歳以上の方▶定員／各5人▶申し込み／検診受付電話または市健康課へ

検診項目	費用(当日持参)	受診方法
胃がん検診(バリウム)	1,000円	検診日の7日～10日前までに健診票と各種容器を送付します。内容をよく確認して当日受診してください。 ◆たん検査を希望の方は当日会場で申し込んでください。肺がん検診のレントゲンとセットです。
ピロリ菌検査(血液検査) ◆胃がん検診とセットです。ピロリ菌検査のみは受診できません。 ◆過去に検査された方は、再度受ける必要はありません。	1,512円	
大腸がん検診(便潜血検査)	500円	
肺がん検診 ◆65歳以上の方は結核検診を兼ねます。	無料	
たん検査(下の①～③に該当する方) ①6か月以内に血たんがあった方 ②50歳以上で喫煙指数(〔1日の平均喫煙本数〕×〔喫煙の経年数〕)が600以上の方 ③受動喫煙による健康上の心配のある方	1,000円	
前立腺がん検診(男性のみ)	700円	当日会場で申し込んでください。
肝炎ウイルス検診(これまで受診したことがない方)	800円	
骨粗しょう症検診	700円	

かかりつけ医での健診(各種個別健診)

実施期間／4月～平成30年2月28日

項目	対象	費用
特定健診	65歳～74歳	1,800円(酒田市国保の場合)
高齢者健診	75歳以上	無料
子宮がん検診	20歳以上	頸部1,500円、 頸部・体部2,200円
乳がん検診(女性のみ)	40歳～49歳	マンモグラフィ併用(2方向) ①同時併用2,000円 ②分離併用2,100円
	50歳～64歳	マンモグラフィ併用(1方向) ①同時併用1,400円 ②分離併用1,500円
	65歳以上	医療機関で検診項目、料金が異なります。 ◆酒田市医療機関での検診マンモグラフィ(1方向)単独800円 ◆鶴岡市医療機関での検診マンモグラフィ併用(1方向) ①同時併用1,400円 ②分離併用1,500円
	肝炎ウイルス検診	40歳以上でこれまで受診したことがない方

◆実施医療機関、健診内容など詳しくは酒田市住民健診ガイドを参照するか、市健康課に問い合わせてください。

内視鏡ドック(庄内検診センターと日本海総合病院)

申込書の人間ドックの欄に「②内視鏡ドック(庄内検診センターと日本海総合病院)」と記入して返送した方には、庄内検診センターから健診日の案内文書を送付します(3

月末予定)。これから申し込みする方は、庄内検診センター ☎26-1882へ連絡してください。

実施日／4月～平成30年2月の月曜～木曜日(祝日を除く)、日帰りの2日間▶対象／本市に住民登録をしている40歳以上の方▶費用／約56,000円(ただし加入する健康保険、受診する項目によって異なりますので問い合わせてください)

◆健診日の10日ほど前に健診票などを送付します。

◆胃、大腸の内視鏡と肺の胸部CTは日本海総合病院、その他は庄内検診センターで実施します。

乳がん検診の対象者

乳がん検診(40歳以上の女性)は2年に1度の実施です。対象／平成29年度中に偶数年齢になる方、乳がん検診無料クーポン券対象の方

◆ただし奇数年齢になる方(29年度中に41歳、51歳、61歳を除く)で前年度に受診をしていない方は「乳がん検診受診券」を申請し、交付を受けてから受診することができます。本人確認ができるもの(運転免許証、健康保険証など)、印鑑を持参し、4月以降に市民健康センターまたは各総合支所地域振興課健康福祉係へ申請してください。

子どもの健診・相談

場所／市民健康センター

健康診査 健康相談等	月日	対象	持ち物	受付時間	
3か月児 健康診査	4/13	H28. 12/1～15生	母子健康手帳、問診票、 バスタオル、 おむつ	午後 0時45分 ～1時30分	
	4/28	H28. 12/16～31生			
1歳6か月児 健康診査	4/7	H27. 9/1～10生	母子健康手帳、問診票、 おむつ		
	4/19	H27. 9/11～25生			
3歳児健康 診査	4/11	H25. 9/1～10生	母子健康手帳、問診票、 尿		
	4/27	H25. 9/11～21生			
9か月児 健康相談	4/13	H28. 6/1～13生	母子健康手帳、問診票、 バスタオル、 おむつ		午前 9時15分 ～10時
	4/28	H28. 6/14～25生			
2歳児 歯科 健康診査	4/25	H27. 1月～2月生	母子健康手帳		

◆上記日程で都合が悪い方は市健康課へ連絡してください。

◆2歳児歯科健康診査のみ申し込みが必要です。母子相談室へ ☎26-4199。

マタニティ教室

コース	開催日	申込締切日	内容	講師
Aコース	5/9(火)	4/26(水)	妊娠中の健康管理について、お風呂の入れ方体験、妊娠中と家族の食生活	保健師、栄養士
Bコース	5/28(日)	5/22(月)	ママと赤ちゃんの歯を大切に、パパの妊婦体験、絵本の読み聞かせ	歯科医師、歯科衛生士、読み聞かせボランティア、保健師

時間／午前9時30分～11時30分(受け付け9時15分～)▶場所／市民健康センター▶持ち物／母子健康手帳、父親手帳、筆記用具▶申し込み／市民健康センター内母子相談室へ ☎26-4199

健康ガイド

カラダ+元気+ですか?!

医療施設	日本海総合病院	☎26-2001	問い合わせ	市健康課 (市民健康センター内)	☎24-5733
	日本海総合病院 酒田医療センター	☎23-1111		母子相談室 (市民健康センター内)	☎26-4199
	市立八幡病院	☎64-3311		八幡地域振興課	☎64-3113
	休日診療所	☎21-5225		松山地域振興課	☎62-2611
	松山診療所	☎62-2032		平田地域振興課 (ひらたタウンセンター内)	☎52-3911

検診受付電話 ☎22-6184 ※平日午前8時30分～午後5時

◆電話番号の間違いに注意してください。

平成29年度各種健診日程通知を送付します

1月に各世帯に送付した「平成29年度酒田市各種健診申込及び受診状況調査」で「集団健診」「集団婦人科検診」「若年者健診」「一般ドック(庄内検診センター)」に申し込みをした方に、3月中に「平成29年度各種健診日程通知」(はがき)を送付します。

健診の申し込み状況などに変更がなかったため、健診申込書を市に返信していない方には、昨年度と同じ内容で健診申込登録を行い、同健診日程通知(はがき)を送付します。

- ◆日程の変更を希望する場合などは、検診受付電話または市健康課へ問い合わせてください。
- ◆病院の人間ドック、かかりつけ医での検診を希望した方には、はがきによる通知はありません。各自、希望の病院、医療機関へ直接申し込んでください。

特定健康診査受診券(基本健診)について

- ・社会保険など(協会けんぽ・共済組合・国保組合など)の被扶養者となっている40歳以上75歳未満の方は、各医療保険者から発行される「特定健康診査受診券」がないと特定健診(基本健診)を受診できません。
- ・不明な点は各医療保険者へ問い合わせてください。
- ・各地区で行う集団健診時に受診券を持参すると、がん検診と特定健診(基本健診)が同時に受診できます。

健康保険証の発行元・連絡先	受診券発行予定時期	受診券入手方法
全国健康保険協会山形支部 (協会けんぽ山形支部) ☎023-629-7235	4月上旬	【被扶養者(任意継続含む)】自宅へ送付
地方職員共済組合(山形) ☎023-630-3307	6月下旬	
公立学校共済組合(山形) ☎023-630-2882	6月ごろ	
警察共済組合(山形) ☎023-642-5755	6月上旬	【被扶養者】勤務先から被保険者本人を通じて配付
山形県市町村職員共済組合 ☎023-622-6902	5月中旬	【任意継続】自宅へ送付
山形県歯科医師国保組合 ☎023-632-8016	5月上旬	
山形県建設国保組合 ☎023-666-7727	3月下旬	自宅へ送付または所属する支部を通じて配布
山形県内に本部のある健康保険組合	受診券申請書を提出すると、受診券が発行されます。手続き方法がそれぞれ異なりますので加入している健康保険組合に問い合わせてください。	
その他の健康保険組合、その他の保険証をお持ちの方	発行方法がそれぞれ異なりますので、保険証に記載されている保険者に問い合わせてください。 ◆受診券を発行せず、独自に健診を行う医療保険もあります。	
酒田市国保、後期高齢者医療制度	受診券は発行されません。 ◆健診時は保険証(被保険者証)を持参してください。	
社会保険などの加入者本人	酒田市の健診ではなく、事業所健診を受診することになります。詳しくは事業所へ確認してください。	

一般ドック(庄内検診センター)

対象/本市に住居登録をしている40歳以上の方▶費用/加入する健康保険、受診する項目によって異なります。詳しくは問い合わせください

【庄内検診センター(東町)実施分【4・5月分】】

地域	4月		5月	
酒田地域	若浜学区	5日、6日	琢成学区	12日、13日、16日
	北平田地区	7日、10日		
	南遊佐地区	11日、12日	東平田地区	18日、31日
	本楯地区	26日、27日、28日		
八幡地域	観音寺地区	17日、18日	観音寺地区	17日
松山地域	南部・山寺地区	13日、14日	日程なし	
	松嶺地区	19日、20日		
平田地域	山元・田沢地区	26日	中野侯・北保地区	30日

- ◆健診日の10日ほど前に案内、健診票などを送付します。
- ◆定員に達している場合もありますのでご了承ください。
- ◆定員に満たない場合は、どこの地区でも予約可能です。
- ◆付き添いが必要な方は、受付時に申し出てください。

病院ドック

実施病院/本間病院 ☎22-3051、庄内余目病院 ☎43-3434

- ◆実施日、検査項目、費用などは各病院で異なります。直接問い合わせてください。
- ◆庄内余目病院の胃がん検診は内視鏡検査のみです(自己負担)。

開館20周年記念
酒田市美術館収蔵品展

生誕110年

森田茂と新田嘉一コレクション

森田茂作品を中心とした新田嘉一コレクションは、酒田市美術館開館から今日まで常設展示室で公開してきましたが、一堂に紹介する機会は極めて限られていました。

本展覧会では、開館20周年の節目に当たり、新田嘉一コレクションの中から生誕110年を迎えた森田茂の当館収蔵作品の全作品と、その他の主な作品を紹介いたします。

ぜひこの機会に、森田茂作品を中心とした収蔵作品の数々をご覧ください。



▲百寿富士(2007年)

会期 / 3月18日(土)～4月16日(日)
休館日 / 3月21日(火)、27日(月)
時間 / 午前9時～午後5時(入館は午後4時30分まで)
観覧料 / 一般540円、高校・大学生270円、小中学生無料

関連企画
学芸員によるギャラリートーク
日時 / 3月18日(土)、26日(日)
午前10時30分～、午後2時～

酒田市美術館 ☎31-0095

平成29年度

定期船とびしま運航日程表

総トン数253トン、定員230人、酒田～飛島間約39キロメートルを20.5ノット、75分で結びます。船内はバリアフリーで全席自由席、2階には展望デッキがあります。

区分	対象日	酒田発 → 勝浦(飛島)着	勝浦(飛島)発 → 酒田着
1航海	通常時	9:30 → 10:45	13:30 → 14:45
	8月26日～10月29日の土曜・日曜日、祝日	9:00 → 10:15	13:30 → 14:45
	8月22日(島内イベント 三島交流会)	9:00 → 10:15	15:00 → 16:15
2航海	4月29日～8月20日の土曜・日曜日、祝日 5月1日、2日、7月24日～8月18日の平日	1便	9:00 → 10:15
		2便	13:45 → 15:00
	5月27日(島内イベント 飛島クリーンアップ作戦)	1便	8:00 → 9:15
		2便	12:00 → 13:15
3航海	8月13日	1便	8:00 → 9:15
		2便	12:00 → 13:15
		3便	15:45 → 17:00

- ◆ 酒田港クルーズやイベントは、今後本紙でお知らせします。
- ◆ 定期船とびしまの運航状況は酒田観光物産協会ホームページ (<http://sakata-kankou.com/course/tobishima/ship/>) でお知らせしています。



乗船料金

区分	片道	往復
大人	2,100円	4,200円
小学生	1,050円	2,100円
団体大人(15人以上)		3,790円
団体小学生(15人以上)		1,890円

酒田市定期航路事業所 ☎22-3911

こんにちは赤ちゃん♪



1歳10か月 / 旭新町
佐藤 ひなのちゃん
(浩和さん、美幸さんの次女)



11か月 / 亀ヶ崎二丁目
柳田 悠里ちゃん
(仁さん、二美さんの次女)

掲載赤ちゃん募集中

おおむね2歳未満の赤ちゃんが対象です。
申し込みは市長公室広報広聴係へ ☎26-5706



インフォメーションさかた
酒田市からのさまざまな情報をお知らせします。
[月曜～金曜日] 午前8時～、午後0時20分～
[金曜日] 午後5時45分～

災害が起こったら

酒田エフエム放送で

酒田市役所 ☎998-8540 山形県酒田市本町二丁目2番45号
☎0234-22-5111(代表)
FAX) 0234-26-3688

八幡総合支所 ☎999-8292 酒田市観音寺字寺ノ下41番地
☎0234-64-3111(代表)
FAX) 0234-64-3110

松山総合支所 ☎999-6861 酒田市宇山27番地の4
☎0234-62-2611(代表)
FAX) 0234-62-2618

平田総合支所 ☎999-6711 酒田市飛鳥字契約場30番地
☎0234-52-3111(代表)
FAX) 0234-52-3116

本紙に関するご意見、ご要望をお寄せください。

酒田市市長公室 広報広聴係 ☎0234-26-5706(直通)
FAX) 0234-26-3688
✉ koho@city.sakata.lg.jp