

7.16

2020 令和2年
酒田市広報 No.354

私の街
さかた

KOHO
SAKATA

梅雨の空に
祈りを込めて

Contents -もくじ-

- 2 市職員採用試験
- 3 酒田地区広域行政組合消防本部職員採用試験
特別定額給付金出張窓口を開設します

📷 疫病から人々を守るとされている妖怪
「アマビエ」に扮するあののん

市職員採用試験 (令和3年4月1日採用)

☎市人事課給与厚生係 ☎26-5702

区分	職種	受験資格
高校卒業程度	行政	平成11年4月2日～平成15年4月1日に生まれた方 ◆大学(短期大学を除く)を卒業した方または令和3年3月31日までに卒業見込みの方は受験不可。
	土木	
UIJターン社会人経験者	行政	昭和56年4月2日以降に生まれた方で下記全てに該当する方 <ul style="list-style-type: none"> 令和2年3月31日時点で山形県外に本社・本庁を置く民間企業・公的機関などの職務経験が7年以上ある方 令和2年8月17日現在、山形県外に在住している方 採用後、酒田市内に定住する意向がある方 ◆勤務・活動経験の確認のため、職歴証明書などの提出が必要です。
定期航路船員	航海士	昭和51年4月2日以降に生まれた方で、航海士は3級海技士(航海)以上、機関士は4級海技士(機関)以上の海技免状を有する方または令和3年3月31日まで取得見込みの方で、いずれも令和3年3月31日までに下記のどちらにも該当する方 <ul style="list-style-type: none"> 船員手帳の交付を受けている方または受けることができる方(健康証明書含む) 救命艇手資格がある方
	機関士	

採用予定人数／各職種とも若干名▶1次試験／9月27日(日)▶場所／酒田市役所▶申し込み／7月17日(金)～8月17日(月) (必着)の平日午前8時30分～午後5時15分に、受験申込書に必要事項を記入し、写真を受験申込書と受験票に貼り、〒998-8540 (住所不要) 酒田市総務部人事課へ郵送または持参

◆申込書は、市役所4階人事課、各総合支所地域振興課にあるほか、市ホームページからダウンロードできます。郵送を希望する場合は、宛先を明記し、120円切手を貼った角型2号(A4判が折らずに入る大きさ)の返信用封筒を同封して請求してください。

◆行政(大学卒業程度)に合格した方は、行政(UIJターン社会人経験者)の受験資格を失います。

◆新型コロナウイルス感染症の状況や、政府、県の対策などにより試験日や会場を変更する場合があります。その際は市ホームページなどでお知らせするとともに、申込者に通知します。



令和2年度新規採用職員▶

【減額認定証】		【後期高齢者医療被保険者証】	
新	旧	新	旧
8月1日から	7月31日まで	8月1日から	7月31日まで
白色	オレンジ色	水色	桃色
【限度額適用認定証】		【後期高齢者医療被保険者証】	
新	旧	新	旧
8月1日から	7月31日まで	8月1日から	7月31日まで
うす緑色	レモン色	水色	桃色
【減額認定証】		【後期高齢者医療被保険者証】	
新	旧	新	旧
8月1日から	7月31日まで	8月1日から	7月31日まで
白色	オレンジ色	水色	桃色

被保険者証は、75歳以上の方へ7月下旬に緑色の封筒で送付します。認定証は、これまで認定を受けていた方へ7月下旬に茶色の封筒で送付します。住所、氏名などの記載内容に誤りがないか確認してください。

山形県後期高齢者医療広域連合
 合 ☎023718417100
 市介護保険課高齢者医療係 ☎2615729

後期高齢者医療被保険者証・限度額適用(減額)認定証の更新

本紙に掲載されている内容は、7月10日現在の情報です。新型コロナウイルス感染症の影響で、催しが一部変更・延期・中止となる場合があります。また各催しの感染予防対策については、各問い合わせ先に確認してください。

酒田地区広域行政組合消防職員採用試験(令和3年4月1日採用)

☎酒田地区広域行政組合消防本部予防課総務係 ☎61-7119

職 種	採用予定人数	受験資格	
①消防A (大学卒業程度)	5人程度	以下の条件のいずれかを満たす方 ・平成3年4月2日～平成11年4月1日に生まれた方 ・平成11年4月2日以降に生まれた方で、大学(短期大学を除く)を卒業した方または大学を令和2年3月までに卒業見込みの方(飛び入学対象者)	【共通】 ・令和3年4月1日以降、酒田地区広域行政組合管内(酒田市、庄内町、遊佐町のいずれか)に居住できる方 ・視力は、矯正視力を含み、両眼で0.7以上、かつ片方の眼でそれぞれ0.3以上あり、色覚は、赤色、青色および黄色の色彩が識別できる方、聴力は左右とも正常で、心身共に健康な方
②消防B (高校卒業程度)		平成11年4月2日～平成15年4月1日に生まれた方 ◆大学(短期大学を除く)を卒業した方または大学を令和3年3月までに卒業見込みの方は受験できません。	
③職務経験者	若干名 昭和56年4月2日以降に生まれた方で、山形県外で消防士としての職歴が3年以上ある方 ◆勤務経験確認のため、職歴申告書の提出が必要。		

期日・場所／【1次試験】9月20日(日)・東北公益文科大学教育研究棟【2次試験】10月下旬予定(1次試験合格者に通知)▶科目／【1次試験】①②教養試験、適性検査 ③職務基礎力試験、職務適応性検査【2次試験】集団討論(職務経験者除く)、個人面接、作文、体力測定(文科省新体力テスト)▶申し込み／7月20日(月)～8月19日(水)(必着)の平日午前8時30分～午後5時15分に、受験申込書などに必要事項を記入し、写真を受験申込書と受験票に貼り、〒999-6711酒田市飛鳥字契約場30、同組合消防本部予防課総務係へ郵送または持参
◆申込書は、同係、消防署各分署、市役所4階人事課、各総合支所地域振興課にあるほか消防本部ホームページからもダウンロードできます。郵送を希望する場合は、宛先を明記し、120円切手を貼った角形2号(A4判が折らずに入る大きさ)の返信用封筒を同封して請求してください。
◆新型コロナウイルス感染症の状況や、政府、県の対策などにより、試験日や会場を変更する場合があります。その際は消防本部ホームページなどでお知らせするとともに、申込者に通知します。

特別定額給付金出張窓口を開設します

☎市特別定額給付支援班 ☎21-9881

各地区のコミセンで特別定額給付金申請の出張窓口を開設します。
時間／午前9時～11時30分、午後1時30分～4時(飛鳥は午前11時30分～午後2時30分)
持ち物／郵送された申請書、申請者(世帯主または代理人)の本人確認できるもの(免許証、健康保険証など)、申請者名義の振込口座の通帳またはキャッシュカード、印鑑
◆申請手続きの際はマスクを着用してください。
◆特別定額給付金の申請期限は8月14日(金)です。申請忘れに注意してください。

●出張窓口日程

日程	会場	
	午前	午後
7/20(月)	若浜	浜田
	富士見	亀ヶ崎
7/21(火)	琢成	松陵
	港南	宮野浦
7/22(水)	泉	西荒瀬
	浜中	十坂
7/27(月)	新堀	松原
	黒森	広野
7/28(火)	東平田	中平田
	北平田	上田

日程	会場	
	午前	午後
7/29(水)	本楯	南遊佐
	田沢	東陽
7/30(木)	郡鏡山谷	南平田
	砂越・砂越緑町	
7/31(金)	一條	大沢
	観音寺	日向
8/3(月)	山寺	南部
	松嶺	内郷
8/4(火)	飛鳥(とびしま総合センター)	

庄内空港発着便のフライト情報と補助制度についてお知らせします

☎市企画調整課企画調整係 ☎26-5704

全日本空輸(株)が運航する「羽田ー庄内便」は、7月1日(水)より1日2往復で運航しています。

またジェットスター・ジャパン(株)が運航する「成田ー庄内便」は、7月23日(祝)より週2便で再開します。

●全日空(ANA) 運航期間:7月1日(水)~31日(金)

	便名	到着地	出発時刻	到着時刻
庄内発	NH398	羽田	12:50	13:55
	NH400	羽田	17:45	18:50
羽田発	NH395	庄内	11:05	12:05
	NH397	庄内	16:05	17:05

●ジェットスター(JJP) 運航日:7月23日(祝)・26日(日)・30日(木)

	便名	到着地	出発時刻	到着時刻
庄内発	GK776	成田	15:05	16:20
成田発	GK777	庄内	13:10	14:25

●LCC航空券の旅行代理店窓口での運賃補助

LCC航空券「成田ー庄内便」を下記の4店舗で購入する場合、運賃の割引を受けることができます。割引対象/市内に在住の方もしくは市内に通勤・通学している方

割引額/1席当たり1,500円

●取扱店

取扱店名	住所	電話番号
松山観光ツアー	字山田23-5	62-2140
(株)マイトラベル	錦町4-1-2	31-3000
(株)トム旅行	新橋2-26-22	24-3816
(株)菅原鮮魚 すマイル・ツアーズ	船場町2-2-36	31-7660

◆別途、手数料がかかります。詳細は各店に問い合わせてください。

●酒田市中小IT企業等航空運賃補助金

庄内空港を利用して、首都圏の企業と取引する中小IT事業者・個人事業主を支援します。

対象/以下の要件の全てを満たす事業者・個人事業主

- 庄内空港発着便を利用して、首都圏の企業などとの商取引にかかる協議を実施する場合
- 市内に事業所を置く企業または住民登録を置く個人事業主
- 企業の場合、資本金の額もしくは出資金が5千万円未満かつ常時使用従業員数が50人未満
- 情報サービス業、インターネット附随サービス業、映像・音声・文字情報制作業に属する事業を行う方
- 交付申請の日以前に納期限が到来した市税を完納している方

補助額/庄内空港発着便利用1便当たり4,000円(1事業者当たり年度の上限80,000円)

申し込み/交付申請書および事業計画書を市役所5階企画調整課へ提出

◆交付申請書および事業計画書の様式は、市ホームページよりダウンロードしてください。

◆個人事業主の場合は別途前年の確定申告書の写しなどが必要です。

◆搭乗予定の最初の運賃支払い前までに申請手続きが必要です。

◆予算の範囲内で補助金を交付します。

お詫びと訂正
本紙7月1日号に誤りがありました。お詫びして訂正します。
●22頁「情報ボックス」ひらたタウンセンターすまいるの催し
【楽しい映画観賞会】
誤 7月22日(水)「男はつらいよ」
正 7月22日(水)「十三人の刺客」



7月3日からの大雨により、九州南部を中心に、甚大な被害が出ました。この災害で被災された方々を支援するため、義援金を受け付けています。
場所/市役所1階福祉課窓口、各総合支所、交流ひろば、酒田市地域福祉センター(新橋二丁目)、酒田市社会福祉協議会八幡・松山・平田支部

☎市福祉課地域福祉係
☎26-5731

令和2年7月豪雨災害
義援金を受け付けています

本紙に掲載されている内容は、7月10日現在の情報です。新型コロナウイルス感染症の影響で、催しが一部変更・延期・中止となる場合があります。また各催しの感染予防対策については、各問い合わせ先に確認してください。

明るいやまがた夏の安全県民運動は7月22日～8月21日

市まちづくり推進課市民相談室
☎26-57226

夏は暑さによる疲労などから交通事故や水の事故、青少年の非行や身近な犯罪などが多くなります。事故の防止と青少年の健全育成を図るため、次のことを心掛けましょう。

- 青少年の健全育成と いじめ・非行および犯罪被害防止／子どもの小さな変化にも気を配り、いじめ・非行の早期発見・予防に努めましょう
- 子どもと高齢者の交通事故防止・飲酒運転の撲滅／交通安全は家庭から「毎日、家庭で事故防止の声掛けをしましょう。自転車損害賠償責任保険などに加入して自転車の事故に備えましょう。飲酒運転は絶対に「しない、させない、許さない」を徹底しましょう
- 海・山・川での事故防止／遊泳禁止場所では、絶対泳いではないけません。また熱中症にならないよう体調に注意しましょう
- 身近な犯罪などの防止／犯罪の被害に遭わないよう、家族みんなで防犯について話し合い、実践しましょう

市議会 議会改革推進特別委員会による「市民の意見を聴く会」への一般参加者募集

市議会事務局議事調査係
☎26-5770

日時／任期中1回程度、平日の2時間程度
対象／本市在住で議員定数および議員報酬に関して意見を持っている方
募集人数／若干名

役割／市民の意見を聴く会に参加し、議員定数および議員報酬に関する意見を発表
任期／決定の日～令和2年9月定例会まで

謝金／市の基準に準じる
選考方法／書類審査

申し込み／7月27日(月)(必着)まで申込書に必要事項を記入し、〒998-8540(住所不要)酒田市議会事務局へ郵送または持参するか、ファックスまたはメールにて。
☎26-5790、✉gikai@city.sakata.lg.jp
◆申込書は市役所3階議会事務局にあるほか、市ホームページからダウンロードできます。

SAKATAアートマルシェ企画「アマビエさまを描こう！」作品募集

市社会教育文化課文化芸術係
☎24-2982

疫病退散にご利益があるといわれる妖怪「アマビエ」をみんなで描いて新型コロナウイルスに打ち勝ちましょう。応募作品は、9月13日(日)から酒田市美術館を会場に開催される、SAKATAアートマルシェで展示します。対象／どなたでも

募集作品／A4判以下の用紙に描かれたアマビエの絵(立体的なもの不可)
申し込み／7月31日(金)まで、希望ホール、総合文化センター、酒田ボランテニア・公益活動センター、市役所6階社会教育文化課へ持参

◆詳細は募集要項を確認してください。

◆募集要項(申込用紙)は申込先にあるほか、市ホームページからダウンロードできます。

◆作品は展示後に返却します。



市民の皆さん

酒田市発行の印刷物が

スマホ パソコン で読めます!

※スマートフォンをご利用の際は、専用アプリ(無料)をダウンロードしてください。
※アプリの利用は無料ですが、パケット通信料はお客さまのご負担となります。

観光パンフ 広報紙 ハザードマップ

公式キャラクター 山さん

山形県内の印刷物を集めた電子書籍ポータルサイト **YAMAGATA eBOOKS** ヤマガタイブックス

●お問い合わせ／市長公室広報広聴係 ☎26-5706

お知らせ

お盆前のし尿くみ取り

お盆前にし尿のくみ取りを希望する方は、7月27日(月)まで申し込んでください。それ以降の申し込みは、お盆以降のくみ取りです。

地域名	申込先
酒田地域	◆地区により 環清工業(株) ☎923111 (株)エルテック ☎3331222
八幡地域	環清工業(株) ☎923111
松山地域	(株)エルテック ☎3331222
平田地域	(株)エルテック ☎3331222

◆地区は市ホームページを参照してください。

閩市環境衛生課管理係 ☎31-0933

光ヶ丘プールからのお知らせ

【時間変更】7月11日(土)～8月23日(日)午前10時～正午、午後1時～9時(屋外プール、ワイワイ温泉は午後6時まで)

◆正午～午後1時は安全点検時間です(採暖室・ワイワイ温泉は利用可)。

◆利用者の増加が見込まれるときは入場制限を行う場合があります。
【利用休止】7月26日(日)▼休止

設/屋外50^リプール
◆屋内プール、幼児プールは通常営業します。
閩光ヶ丘プール ☎333-0170

夜間納税相談窓口を開設します

日時/7月31日(金)午後5時15分～7時30分▼場所/市役所2階納税課
◆正面玄関で守衛に納税相談であることを伝え、納税課職員を呼び出してください。

閩市納税課納税係 ☎26-5719

水道メーターの交換

期間/8月中▼交換区域/【松山地域】土淵、上茗ヶ沢、上餅山、上北目、中北目、小見、下餅山、下茗ヶ沢【平田地域】円道、山谷、山谷新田、新山▼費用/無料
◆上下水道お客さまセンターのネームプレート着用の作業員が交換に伺った際は、ご協力をお願いします。

◆交換時に止水栓などに故障が見つかり、修理が必要な場合、費用は自己負担になります。給水用具はお客さまの財産です。日ごろから適正な管理をお願いします。

◆空き家などで連絡先が別にある場合は同センターへ連絡してください。

閩市上下水道お客さまセンター ☎22-1811

道路の異常・破損などを見つけたら

道路の側溝やガードレールの破損・舗装の穴は、通行の支障となるほか、車両事故や自転車・歩行者がけがをしてしまう可能性があります。道路上の危険な箇所を発見した場合は、市土木課管理係 ☎26-5743へ連絡してください。

市農政課メールマガジン

「酒田農林水産業お役立ち情報」に登録しませんか

配信/月2回程度▼対象/農業・林業・水産業者、農林水産業に興味のある方▼内容/セミナーや研修などの開催案内、補助事業の募集の情報など
▼費用/無料▼申し込み/件名に「メール配信希望」と記載し、メール本文に氏名、氏名の読みがな、住所、電話番号、職業を明記し ☎nogyo-info@city.sakata.lg.jpへ送信



▲Eメール送信画面

閩市農政課 ☎26-5751

募集

酒田水泳教室 小学生スイスイ泳げる！短期水泳教室

日時/7月24日(祝)～26日(日)午前8時30分～9時45分(3日間)▼場所/光ヶ丘プール▼対象/小学生▼定員/先着50人▼内容/水なれ、クロールを中心とした水泳の練習▼費用/2千500円(受講料)
▼申し込み/7月22日(水)まで費用を添えて酒田水泳教室窓口へ ☎33-0167(電話予約可)

酒田市スポーツ教室「剣道」参加者募集

日時/8月26日～10月28日の水曜日午後6時30分～8時30分(全10回)▼場所/市武道館▼対象/小学生以上▼定員/先着10人▼内容/剣道の礼法、基本的な動きなど▼費用/800円(受講料、保険料)▼申し込み/8月15日(土)まで酒田市剣道協会事務局、小林 ☎080-2807-0531

美BODYー体幹トレーニング 教室参加者募集

日時/8月31日、9月7日、14日、10月12日、26日、11月2日、16日の月曜日午前10時～11時30分(全7

本紙に掲載されている内容は、7月10日現在の情報です。新型コロナウイルス感染症の影響で、催しが一部変更・延期・中止となる場合があります。また各催しの感染予防対策については、各問い合わせ先に確認してください。

回)▼場所／中町にぎわい健康プラザ▼対象／おおむね50歳〜60歳代の女性▼定員／先着15人▼内容／体幹トレーニング、有酸素運動など▼持ち物／運動しやすい服装、内ズック、飲み物▼費用／無料▼申し込み／7月23日(祝)午前9時〜中町にぎわい健康プラザへ ☎43-1373

◆過去にこの教室に参加された方は申し込みできません。

◆傷害保険には加入しませんので、了承の上申し込みください。

☎市健康課成人保健係 ☎24-5733

ヘアヨガ教室参加者募集

日時／8月1日(土)午後7時〜8時

▼場所／市国体記念体育館▼対象／2人1組でどなたでも▼定員／50組程度▼内容／ヨガレッスン▼持ち物／ヨガマット(1人1枚)、長めのフェイスタオル、飲み物▼講師／(株)ビューティーボックス 佐藤明美氏、他所所属インストラクター▼費用／1組1千円(レッスン料)▼申し込み／7月28日(火)までの平日午前10時〜午後4時に(公財)酒田市体育協会事務局へ ☎31-5539

◆ヨガマットは1枚1000円で貸し出しあり。

◆初心者歓迎。

◆レッスン時のマスク着用可。

◆会場の換気を十分に行います。

中国DAY―四川省ってどんなところ?―参加者募集

日時／8月23日(日)午後1時30分〜3時30分▼場所／交流ひろば▼対象／本市在住または本市に勤務先のある方▼定員／先着12人▼内容／四川省の文化や歴史・生活の紹介、講師との懇談など▼講師／阿部愛子氏(中国四川省出身)▼費用／300円(茶菓代)、小学生以下無料▼申し込み／7月20日(月)午前10時〜8月18日(火)午後4時までに市国際交流サロンへ ☎26-5615、✉kokusai@city.sakata.lg.jp

絵本を楽しもう!「赤ちゃんの読みかせ教室」受講者募集

日時／8月5日(水)午前10時30分〜11時30分▼場所／交流ひろば▼対象／7か月までの乳児と保護者▼定員／先着5組▼内容／赤ちゃんと一緒に絵本の読み聞かせやスキップ遊びを楽しみながら、読み聞かせのコツなどを学ぶ▼講師／(一社)子どもの読書サポートアシード代表理事 加藤美穂子氏▼費用／無料▼申し込み／中央図書館へ ☎24-2996

おながくとえほんのおへや

日時／8月5日(水)、19日(水)、9月9日(水)、11日(金)の午前10時〜11時

▼場所／希望ホール▼対象／0歳〜未就学児と保護者▼定員／各回親子10組▼内容／リズムにのって体を動かすリトミックと絵本の読み聞かせ▼講師／加藤千鶴氏、加藤真知子氏▼費用／無料▼持ち物／飲み物▼申し込み／7月31日(金)まで、希望ホールまたは総合文化センター受付へ直接

◆申込用紙は希望ホールおよび総合文化センターにあるほか、市ホームページからもダウンロードできます。

◆同月の催しは同じ内容です。

☎市社会教育文化課文化芸術係 ☎24-2982

ビジネスベーシックセミナー 流行りのオンラインセミナーをビジネスに活かす方法

日時／7月22日(水)午後6時30分〜8時▼場所／サンロク(中町庁舎内)またはオンライン受講▼対象／オンラインセミナーに関心のある方▼内容／魅力的なオンラインセミナーの企画方法や活用の仕方を実践的に紹介▼講師／サンロク コンシェルジュ 平尾清氏▼費用

／無料▼申し込み／サンロクホームページから必ず事項を入力

◆未経験の方にもわかりやすく説明します。

☎サンロク ☎26-6066



▲サンロクホームページ

東北公益文科大学履修証明プログラム「生活空間情報処理入門」受講生募集

日時／8月25日〜10月2日の毎週火曜・金曜日午後7時〜9時、9月13日、27日の日曜日(全13回)

▼場所／同大学(飯森山三丁目)▼対象／高校卒業以上の社会人▼定員／先着8人▼内容／ドローンの活用など、空間を扱う情報技術を使いこなすための知識を実践的に学ぶ▼費用／3千円(保険代)

▼申し込み／7月27日(月)〜8月7日(金)に同大学入試事務室へ ☎41-1118

◆9月13日、27日はドローン操作実習のため日中開催。

◆詳細は同大学ホームページを参照してください。

火災・救急 情報

6月の火災件数…2件

◆前年同月に比べて5件減

6月の救急件数…294件

◆前年同月に比べて41件減

よろずー女子育成ガイドダンス

日時／8月3日(月)午後2時～3時30分、6時30分～8時のいずれか
▼場所／サンロク(中町庁舎内)
▼対象／興味のある女性(IT初心者でも可)▼定員／各先着20人
▼内容／フリーランスや在宅で仕事をするテレワーカーなど女性の多様な働き方や必要なスキルを学ぶ各種育成セミナーの説明▼費用／無料▼申し込み／サンロクホームページから必
要事項を入力
◆各種育成セミナーの詳細は、後日本紙などでお知らせします。
☎サンロク 26-6066



▲サンロクホームページ

第2回おいしいサンロク女子会「きっかけ」を「チャンス」に！わたしがフリーアナウンサーになるまで

日時／7月21日(火)午後6時30分～8時30分▼場所／サンロク(中町庁舎内)▼対象／女性▼定員／先着20人▼内容／好きなこと、得意なことを生かして働く女性の体験談を聞いて、これからの働き方などを考える▼講師／フリーアナウンサー 佐藤真貴氏(本市出身)

費用／無料▼持ち物／鏡▼申し込み／サンロクホームページから必要事項を入力

☎サンロク 26-6066



▲サンロクホームページ

創業塾2020参加者募集

日時／8月22日～9月19日の毎週土曜日と9月20日(日)の午前9時30分～午後4時30分(全6回)▼場所／酒田勤労者福祉センター▼対象／新規開業、独立開業を志す方など▼定員／先着20人▼内容／創業に関する知識を習得▼講師／ビジネス・コア・コンサルティング代表 坂本篤彦氏▼申し込み／酒田商工会議所へ ☎22-9311
◆9月20日(日)は希望者への個人面談を行います。

夏の学習会「手話を体験してみよう」参加者募集

日時／7月26日(日)午前10時～11時30分▼場所／交流ひろば▼対象／小学生以上▼定員／先着10人▼内容／手話でのあいさつや自己紹介を学び、聴覚障がい者の方たちとコミュニケーションをとる▼申し込み／7月22日(水)までの平日午前8時30分～午後5時15分にポラポ

トさかたへ ☎43-8165

高齢者疑似体験事業 ボランティアスタッフ募集

対象／本市在住で、平日に市内小中学校で活動できる方▼定員／2人～3人▼活動内容／市内の小中学生を対象に行う高齢者疑似体験事業のサポート▼選考／書類選考、面接▼報酬／なし(交通費相当を支給)▼申し込み／所定の応募票に記載し、平日午前8時30分～午後5時15分にポラポトさかたへ ☎43-8165

相談

無料法律相談

日時／8月7日(金)午後1時30分～4時30分▼場所／交流ひろば▼対象／本市、三川町、庄内町、遊佐町在住か、本市に勤務先のある方▼定員／先着6人▼内容／法律に関する相談(本人のことに限る)。申込時に相談の概要と住所、氏名を知らせてください。秘密は厳守します)▼相談員／渡辺倫子弁護士▼申し込み／7月28日(火)午前8時30分～電話で市まちづくり推進課市民相談室へ ☎26-5726

司法書士無料法律相談

日時／7月22日(水)午後5時～7時▼場所／酒田勤労者福祉センター▼内容／相続、遺言、土地建物の登記、金銭トラブル、成年後見など▼申し込み／事前に平日の午前9時30分～午後5時に山形県司法書士会酒田支部、小松 ☎24-5250

さかた情報ひろば

一 国県市市民などからのお知らせ

酒調こども食堂(地域食堂)

日時／7月23日(祝)午前9時～午後4時(食事の提供は正午)、8月7日(金)午後4時～7時(食事の提供は6時)▼場所／酒田調理師専門学校(幸町二丁目)▼対象／市内に在住または通学している高校生以下(就学前児童は保護者同伴必須)、同校周辺に住んでいる方▼定員／40人▼内容／食事やおやつを提供、地域の方との交流、宿題などの学習支援▼費用／一般300円、高校生100円、中学生以下無料▼申し込み／開催日3日前まで同校へ ☎22-0397
◆食材提供や手伝いのサポーターも募集しています。

本紙に掲載されている内容は、7月10日現在の情報です。新型コロナウイルス感染症の影響で、催しが一部変更・延期・中止となる場合があります。また各催しの感染予防対策については、各問い合わせ先に確認してください。

コロナ対策型！さかた北前朝市

日時／8月2日(日)午前7時～▼場所／中町モール▼内容／本市を中心とした庄内特産品の農林水産物・加工品の販売

◆マスクの着用をお願いします。体調がすぐれない場合は参加の自粛をお願いします。

問 同朝市事務局 ☎25-3100

令和2年度 鳥海イヌワシみらい館「夏休み体験プログラム」

日時／8月1日(土)～16日(日)午前9時30分～、10時15分～、11時～、午後1時30分～、2時15分～、3時～▼場所／鳥海イヌワシみらい館(湯の台)▼内容・参加費／①蜜ろうそく作り・400円 ②エコバッグ作り・300円 ③サーモンフライ小物作り・300円 ④ハンドクリーム作り・300円 ⑤ドリームキャッチャー作り・300円 ⑥アントラーズプーン・フオーク作り・各400円▼申し込み／同館へ ☎64-4681、moukin@raptor-c.com (空支状況により当日参加可能)

◆①～③は1日～9日開催、④～⑥は10日～16日開催。

◆3密回避のため体験人数を制限して行います。

まちかど健康チェック

日時／7月22日(水)午後2時～3時▼場所／コープなかのくち店(東栄町)▼対象／どなたでも▼内容／血圧、血管年齢の測定▼費用／無料▼申し込み／当日会場へ

◆マスクをして参加してください。

問 本間病院友の会 ☎26-6631

ボランティア コーディネーション力3級検定

日時【事前学習会】8月12日(水)午後6時30分～8時30分【直前研修・試験】9月12日(土)午前9時30分～午後5時▼場所／東北公益文科大学(飯森山三丁目)▼定員／先着30人▼内容／ボランティアの意義と新しいつながりを生み出していくコーディネーションについて▼費用／6千520円(受験料、テキスト代)▼申し込み／7月20日(月)まで同大学地域共創センターへ ☎41-1115

SR(自立支援)会第4回講演会

日時／8月2日(日)午後2時～▼場所／総合文化センター▼対象／保護者、祖父母、教職員、関心のある方▼内容／子どもへのかかわり方▼講師／元家庭教育アドバイザー

1 加藤真知子氏▼費用／500円(資料代)▼申し込み／事前にSR会、中里 ☎080-1816

13598、zap113@beige.plala.or.jp

◆電話・メール相談は随時受け付け。

無料カウンセリング

日時／8月2日(日)午後1時30分～3時30分▼場所／総合文化センター1▼内容／個別相談(1人50分)▼相談員／産業カウンセラー▼費用／無料▼申し込み／庄内こころ塾 ☎090-6689-2050

星空ウォッチング参加者募集

日時／7月24日(祝)午後5時～8時(雨天の場合一部内容変更して実施)▼場所／西荒瀬コミセン▼対象／市内在住の小学生以上(小学生は保護者同伴)▼定員／先着30人程度▼内容／惑星について、宇宙ステーションについて、天体観測(野外)▼講師／村上幸太郎氏▼費用／無料▼申し込み／7月21日(火)までの平日午前9時～午後4時30分に同コミセンへ ☎34-3001

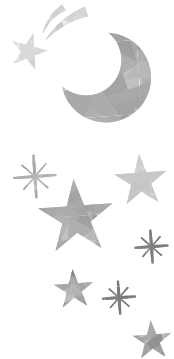

生活あんしんネットやまがた 生活なんでも相談ダイヤル

日時／7月30日(木)～8月1日(土)午前10時～午後5時▼相談電話／☎0120-39-6029▼内容／家庭、借金、法律、労働など生活全般に関する悩みや困りごと相談▼費用／無料

市税などの納期

種別	納期限	お問い合わせ
固定資産税・都市計画税第2期	7/31 (金)	市納税課管理係 ☎26-5720
国民健康保険税(普通徴収)第1期		市介護保険課事業管理係 ☎26-5363
介護保険料(普通徴収)第4期		市介護保険課高齢医療係 ☎26-5729
後期高齢者医療保険料(普通徴収)第1期		

- ◆コンビニエンスストアや東北6県の郵便局でも納付できます。
- ◆口座振替をご利用の方は残高の確認をお願いします。
- ◆口座振替の手続きは市内各金融機関でできるほか、市税と保育料は市ホームページからも申し込みできます。
- ◆スマートフォンを使った納付(LINE Pay 請求書支払い)もできます(軽自動車税を除く)。

アンダー・フォーティ 若年者健診「Under40」

場所／庄内検診センター（東町）▶受付時間／午前9時～10時、午後1時～1時30分▶対象／職場などで健診のない16歳～39歳の方▶健診項目・費用（当日持参）／基本健診1,800円、骨粗しょう症検診（女性のみ）700円

対象	実施日
男性のみ	8/17
女性のみ	8/18、9/4

◆上記日程で受診できない場合は、集団健診日程でも受診できます（市民健康センターと庄内検診センターが会場の日は受診不可）。

◆託児サービスあり。検診受付電話へ申し込んでください（定員あり）。

子どもの健診・相談

場所／市民健康センター

健康診査 健康相談等	月日	対象	持ち物	受付時間	
3か月児 健康診査	8/6	R2.4/1～15生	母子健康手帳、問診票、バスタオル、おむつ	午後 0時45分～ 1時30分	
	8/27	R2.4/16～30生			
1歳6か月児 健康診査	8/5	H30.10/26～11/10生	母子健康手帳、問診票、バスタオル、おむつ		
	8/28	H30.11/11～26生			
3歳児 健康診査	8/4	H28.11/11～25生	母子健康手帳、問診票、尿		
	8/20	H28.11/26～12/7生			
9か月児 健康相談	8/6	R1.10/1～23生	母子健康手帳、問診票、バスタオル、おむつ		午前 9時15分～10時
	8/27	R1.10/24～11/11生			
2歳児歯科 健康診査	8/25	H30.5月～6月生	母子健康手帳、バスタオル		

◆個別に案内を送付しますが、上記日程で都合が悪い方は市健康課へ連絡してください。

◆2歳児歯科健康診査のみ申し込みが必要です。市健康課へ。

妊産婦の教室・相談

●マタニティ教室

コース	開催日	申込締切日	内容	講師
Aコース	9/3 (木)	8/27 (木)	お風呂の入れ方体験、妊娠中の栄養のお話、妊娠中の健康管理	助産師、栄養士、保健師
Bコース	8/17 (月)	8/7 (金)	パパの妊婦体験、マタニティエクササイズ、育メンズ講座	助産師、運動指導者、保健師
Cコース	7/26 (日)	7/20 (月)	小児科医師のお話、産後ママのこころからのお話、赤ちゃんのお世話体験	小児科医師、助産師、保健師

時間／午前9時30分～11時30分（受付9時15分～）▶場所／市民健康センター▶持ち物／母子健康手帳、父親手帳、マタニティガイドブック、筆記用具、飲み物▶申し込み／実施日前日までぎゅっとへ

◆新型コロナウイルス感染症拡大防止のため定員を設けています。

◆Bコースは動きやすい服装で参加してください。

●母乳ミルク相談室

授乳に関する個別相談を行います。

日時／8月5日(水)、19日(水)の午前9時～午後3時30分▶対象／本市に住所がある産後1か月以降の方▶定員／先着4人▶相談員／助産師▶費用／無料▶申し込み／ぎゅっとへ

●産後の骨盤ケア教室

産後の回復とリフレッシュを目的とした教室です。

日時／8月3日(月)午前10時～11時30分▶場所／中町にぎわい健康プラザ▶対象／本市に住所がある産後3か月以上1年未満の方▶定員／先着10人（託児先着10人）▶内容／骨盤底筋運動、ストレッチ体操など▶講師／運動指導者中村朱氏▶費用／無料▶申し込み／7月16日(木)～開催前日午後5時にぎゅっとへ

●ぎゅっとサロン

子育て支援センターなどを利用してママ同士の交流や赤ちゃんとのふれあいができます。また保育に関する相談、保健師や助産師、栄養士の相談もできます。

日時／8月28日(金)午前10時～11時（身長・体重測定希望の方は9時30分～可）▶場所／親子ふれあいサロン（交流ひろば内）▶対象／妊娠中、子育て中の方と子ども▶定員／5組▶申し込み／実施日前日までぎゅっとへ

●ぎゅっと土曜日開設

日時／8月8日、22日午前8時30分～正午▶内容／①妊娠から出産・子育てに関する相談 ②母子健康手帳交付▶申し込み／開設日前日の午後5時までぎゅっとへ

追加日程のお知らせ

一般人間ドック・若年者健診・集団婦人科検診の日程を追加します。

場所／庄内検診センター（東町）▶申し込み／検診受付電話または市健康課へ

健診種類	実施日	受付時間
一般ドック	R3.1/22、26、27	午前8時20分～9時20分
若年者健診	R3.2/3、5、8	【男性】午前9時～10時 【女性】午後1時～1時30分
集団婦人科検診	R3.2/3、5、8	正午～午後0時30分

8月の献血日程

血液が不足しています。400ミリℓ献血にご協力お願いします。

月日	受付時間	場所
8/9 (日)	午前9時30分～正午 午後1時30分～3時30分	イオン酒田南店（あきほ町）
8/20 (木)	午前9時30分～11時30分	JA庄内みどり本所（曙町）
	午後1時30分～3時30分	日本海総合病院（あきほ町）
8/21 (金)	午前9時～11時30分 午後1時～4時	旧酒田トラックステーション（宮海）
	8/26 (水)	午前9時30分～11時30分 午後1時～3時30分

◆新型コロナウイルス感染症対策を徹底し、安全な献血会場の運営に取り組んでいます。

市健康課健康係 ☎24-5733

◆献血の会場で骨髄バンクのドナー登録を行うことができます。

山形県庄内保健所医薬事担当 ☎0235-66-4738

健康ガイド

からだイキイキ!

Health Guide

医療施設 日本海総合病院 ☎26-2001
 日本海酒田リハビリテーション病院 ☎23-1111
 日本海八幡クリニック ☎64-3311
 休日診療所 ☎21-5225
 松山診療所 ☎62-2032

問い合わせ 市健康課 (市民健康センター内) ☎24-5733
 子育て世代包括支援センターぎゅっと(市民健康センター内) ☎26-4199
 八幡地域振興課 ☎64-3113
 松山地域振興課 ☎62-2611
 平田地域振興課 (ひらたタウンセンター内) ☎52-3911

検診受付電話 ☎22-6184 ※平日午前8時30分～午後5時

◆電話番号の間違いに注意してください。

職場などの健診がない人は、健康増進のために次の健診を受診しましょう。

年齢や加入している健康保険により健診の受け方が異なりますので、内容を確認して申し込んでください。

◆新型コロナウイルス感染症の発生状況によっては、延期になる場合があります。

◆発熱などがぜ症状がある場合は、健診の受診を控える、健診の予約を変更するなどの対応をお願いします。

集団健診

対象／職場などで健診のない40歳以上の方▶項目／特定健診、肺がん検診、胃がん検診、ピロリ菌検査(胃がん検診とセット)、大腸がん検診、前立腺がん検診、肝炎ウイルス検診、骨粗しょう症検診、高齢者健診(75歳以上)
 ◆検診内容、費用など詳しくは、本紙4月16日号または市ホームページを参照するか、問い合わせてください。

地域	実施日	対象地区	場所	受付時間
酒田地域	7/29、30、31 8/3、4、5	浜田一・二丁目、幸町一・二丁目、新井田町、一番町、相生町一丁目、旭新町、駅東一・二丁目	浜田コミセン	午前7時～10時 胃がん検診／午前7時～9時30分
	8/24、25、26	十坂地区	十坂コミセン	
	8/27、28、31 9/1、2	泉町、西野町、酒井新田、北千日町、東泉町一～六丁目、ゆたか一～三丁目、下安町	泉コミセン	
八幡地域 松山地域	8/6	升田、上草津、大台野、湯ノ台	升田公民館	午前7時～9時30分 胃がん検診／午前7時～9時
	8/7	新出、赤剥、泥沢、下草津、上黒川、下黒川	日向コミセン	
	8/21	山添、後口山、大平沢、脇、双葉、二タ子、若神子、内郷、三保六、曙、南ノ前田、青沢	大沢コミセン	
	8/17	土淵、上茗ヶ沢、上餅山、上北目、中北目、小見、下餅山	内郷コミセン	
	8/18	下茗ヶ沢、引地、中竹田、下竹田、中牧田、相沢、石名坂		
	8/19	白ヶ沢、大沼新田	白ヶ沢公民館	
8/20	柏谷沢、荒興野、成沢、大川渡、地見興屋、下新田	南部コミセン		

土曜日健診

地区での健診を受けられない方のための健診です。要予約。
 場所／庄内検診センター(東町)▶対象・費用・健診項目／集団健診と同じ▶定員／各35人▶申し込み／検診受付電話または市健康課へ

実施日	受付時間
8/1、9/5、19	午前7時～8時

一般ドック(庄内検診センター)

場所／庄内検診センター(東町)▶対象／本市に住民登録をしている40歳以上の方▶費用／加入する健康保険、受診する項目によって異なる(詳しくは問い合わせてください)

地域	8月	9月
酒田地域	新堀地区 19日	広野地区 2日、3日、9日
	富士見学区 24日、25日、26日	宮野浦学区 10日、11日、14日、15日 浜中地区 16日、17日
八幡地域	大沢地区 27日	日向地区 18日
松山地域	日程なし	日程なし
平田地域	日程なし	山谷・橋橋地区 1日

◆健診日の10日くらい前に案内、問診票などを送付します。

◆定員に達した場合はご了承ください。各日程で定員に達していない日への変更は可能です。

◆付き添いが必要な方は、受付時に申し出てください。

節目の年齢の方や女性のための検診

●集団婦人科検診

場所／庄内検診センター(東町)▶受付時間／正午～午後0時30分

実施日	対象(職場などで検診のない方)	検診項目	費用(当日持参)	受診方法
8/3、4、5、17、18	20歳以上	子宮頸がん検診	1,000円	申し込みをした方に問診票を送付します(1週間前)。内容をよく確認して当日受診してください。
9/4、8、23、24、25	40歳～49歳 マンモグラフィ併用(2方向)	乳がん検診	2,000円	
※8/18、9/4は若年者健診と同日の検診	50歳～64歳 マンモグラフィ併用(1方向)		1,400円	
	65歳以上 マンモグラフィ単独(1方向)		900円	

◆8月5日、18日、9月4日、24日は託児サービスあり。検診受付電話へ申し込んでください(定員あり)。

◆乳がん検診は妊娠中の方は受けられません。キャンセルする場合は必ず連絡してください。

◆5月受診予定で延期になった方は、再度予約の受け付けを行っていますので、検診受付電話へお申し込みください。

東日本大震災被災者・避難者の方の健診

対象／東日本大震災に係る災害救助法適用地域などから市内に避難している方▶申し込み／検診受付電話または市健康課へ

◆実施日、検査項目など詳しくは問い合わせてください。

第15回 写真展

「わたしの
この一枚」
作品募集

コンテストでは
なく、どなたでも
参加できる
写真展です。



- 募集期間 / 8月1日(土)~9月1日(火)(必着)
 - 展示期間 / 9月19日(土)~10月11日(日)
(10月1日は開館記念日のため無料開放)
 - 対象 / 小学生以上
 - 募集作品数 / 150点(1人1作品)
 - 題材 / 自由
(ただし公共施設での展示に適するもの)
 - サイズ / A4程度(最大タテ30センチ、ヨコ32センチ以内)
でプリントされたもの
(カラー・モノクローム・フィルム・デジタルを
問わず、携帯電話で撮影した作品でも可)
 - 参加特典 / 土門拳記念館ペア入館券(2枚)および、
選べる土門拳ポストカード
 - 申し込み / 8月1日(土)から発売の展示ボード(500円)
を購入し、写真を貼って9月1日(火)まで
土門拳記念館または、協力カメラ店へ持参
- ◆ 展示スペースの都合上、募集枚数に限りがあります。
応募される方は早めにボードを購入してください。

土門拳記念館情報

SNSの活動

土門拳記念館では、新型コロナウイルス感染拡大防止のための
臨時休館中からの取り組みとして、SNSで土門拳作品や撮影の裏
話、土門拳記念館についてのエピソードを動画や写真を交えて紹
介する「#おうちで土門拳記念館」の発信をしています。開館を再開
した現在も、SNSの活動を続けていますので、ぜひご覧ください。



オリジナルエコバッグ

令和2年7月1日より始まった、買い物
袋有料化に伴い、SDGs(持続可能な開
発目標)の取り組みの一環として、CO₂
の削減と環境保全のため、土門拳記念
館オリジナルエコバッグを作りました。当
館への来館記念になる、オリジナルのエ
コバッグをぜひご利用ください。

土門拳記念館
オリジナル エコバッグ
1,650円(税込)

ポリエステル素材で軽く、
くるとコンパクトにまと
められるので、持ち運び
に便利です。

サイズ / 約29センチ×36センチ(持ち手を含むと54センチ)、マチ約19センチ
▶ 容量 / 約14リットル ▶ 素材 / ポリエステル ▶ カラー / ネイビー



問 土門拳記念館 ☎31-0028

[2020年7月16日発行]
発行 / 酒田市 印刷 / 株式会社小松写真印刷

酒田市の
人口

総人口 / 100,653人 世帯数 / 42,363(+24)
男 47,952人(31) 女 52,701人(24)
[令和2年6月30日現在] ()内は対前月増減数

食べるの大好き
のひのび元気に
大きくなーれ♡

赤ちゃん
こんにちは

食べる、寝る、笑う。
それだけでよくの健康法♪

1歳9か月 / 大宮町二丁目
すいげん
富樫 瑞紘くん
義紀さん、麻美子さんの長男

11か月 / みずほ一丁目
しんすけ
石川 慎祐くん
大介さん、し乃さんの次男

掲載赤ちゃん募集中 / おおむね2歳未満の赤ちゃんが対象です。
申し込みは市長公室広報広聴係へ ☎26-5706

- 酒田市役所 ☎998-8540 山形県酒田市本町二丁目2番45号
☎0234-22-5111(代表)
FAX.0234-26-3688
- 八幡総合支所 ☎999-8292 酒田市観音寺字寺下41番地
☎0234-64-3111(代表)
FAX.0234-64-3110
- 松山総合支所 ☎999-6861 酒田市字山田27番地の4
☎0234-62-2611(代表)
FAX.0234-62-2618
- 平田総合支所 ☎999-6711 酒田市飛鳥字契約場30番地
☎0234-52-3111(代表)
FAX.0234-52-3116

本紙に関するご意見、
ご要望をお寄せください。

酒田市長公室
広報広聴係 ☎0234-26-5706(直通)
FAX.0234-26-3688
☑koho@city.sakata.lg.jp

ごみ減量キャンペーン実施中!

ごみ
を減らしましょう!

6月のごみの量
3,529ト

前年同月に比べて+504ト

庭のまじりが
たいへんな季節だのん。

乾かして砂を落として
もやすごみ袋へ!

「また増えたのん……」