



11.2

2020 令和2年
酒田市広報 No.361

鳥海山も秋の装い

Contents - もくじ -

- | | | | |
|----|-------------------------------|----|--------------------------|
| 2 | 特集 普段着であつたまりに行きませんか | 22 | 各種相談 / 休日診療所 |
| 8 | 市政ピックアップ 令和3年酒田市成人式延期のお知らせ | 23 | ボイス オブ アランマーレ |
| | 11月の主な取り組み ほか | 24 | すくすく子育て講座 / 酒田の旬 |
| 14 | 情報ボックス / さかた情報ひろば | 25 | ジオパークリレーコラム / 月間#酒田みつけ大賞 |
| | | 26 | ズームアップ酒田 |

◆鳥海山湯ノ台口車道終点付近から山頂を望む

ほっ

普段着で

あつたまりに
行きませんか

温泉といえば「旅行」「泊まり掛け」のイメージがありますが、すべての市町村に温泉が湧き出す「温泉県山形」の県民にとっては、もっと身近に楽しむことができるもの。

本市にも温泉施設があり、泉質・効能はもちろん、グルメなどそれぞれ違った魅力で、多くの温泉ファンに親しまれています。

今回は、新型コロナウイルス感染症の影響で遠出を控えている方も、気軽に、すぐ行くことができる市内の6つの温泉施設を紹介します。

心や体に疲れを感じたら。ふと思立ったら。休日家族そろって。あなたのまちの温泉に「ほっ」とあつたまりに行きませんか。

岡市交流観光課観光戦略係 ☎26-5759



特製 | Special Edition



露天風呂

大浴場の外にある露天風呂。緑に囲まれ、日中と夜では全く違う景色を楽しむことができます。夜はやわらかい光に照らされた幻想的な景色を眺めながらゆっくり入浴することができますよ！



サウナ

水風呂



大浴場

泉質はナトリウム塩化物・炭酸水素塩温泉。大浴場にはジェットバス、パイプバス、寝湯、そしてサウナがあります。サウナで汗をかいた後に入る水風呂は井戸水を使用しているため、とても冷たくて気持ちがいいですよ。

八森自然公園や舞鶴公園近くに位置し、市街地からアクセスがよい日帰り温泉です。豊かな自然に癒やされながらゆったりお湯につかることができます。

人と人が触れ合える
アクセス良好な温泉

施設概要

住所／麓字緑沢29-8
電話／64-2001
営業時間／午前6時～午後9時30分（受け付けは午後9時まで）
休館日／毎月第2・第4火曜日（8月は第1・第4火曜日）
日帰り入浴／可（予約不要）
宿泊／不可



グルメ

写真提供／八森温泉 ゆりんこ
鳥海高原ヨーグルトを使ったハンバーグ定食やかつカレーなど、さまざまなメニューが楽しめます。また第3木曜日はラーメン半額の日。人気のラーメンをお得に味わうことができます。



▲ゆりんこホームページ

02

湯の台温泉 鳥海山荘

大自然に囲まれた
贅沢なロケーション



▲鳥海山荘
ホームページ



露天風呂

周囲の広大な景色を眺めながら入浴することができる露天風呂。日中は季節のうつろいを感じる周囲の山々、夜は満天の星空と、時間によってさまざまな自然の美しさを楽しむことができます。

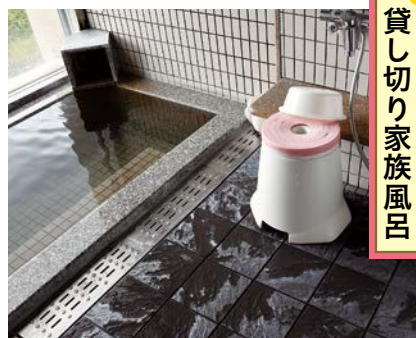

貸し切り家族風呂

段差のないバリアフリーのお風呂。浴室内のいすは回転式となっており、車いすを使っている方なども利用しやすく、常連のお客さんも多いです。

◆事前に予約が必要です。



大浴場

大浴場には男湯、女湯それぞれ露天風呂が付属しています。泉質は単純温泉。無色透明で、さらさらしているお湯ですが、鉄分が豊富に含まれているため、湯冷めしづらく、体の芯から温まることができます。湯治で来るリピーターも多いそうです。

見上げれば鳥海山、振り返ると庄内平野と日本海。出羽富士に抱かれる温泉施設です。近くに玉簾の滝など八幡地区のさまざまな観光スポットがあるので、お気に入り場所を探してみるのもおすすめです。

施設概要

住所／草津字湯ノ台66-1

電話／61-1727

営業時間／

[日帰り入浴] 午前11時～午後9時
(第3水曜日は午後3時から入浴可)

[宿泊] チェックイン午後3時、
チェックアウト午前10時

休館日／無休

日帰り入浴／可 (予約不要)

宿泊／可 (要予約)



ロビーでひときわ目を引く大きな暖炉。12月中旬からは実際に火が入り、暖炉を囲みながら思い思いの時間を過ごすことができます。



グルメ

レストラン「ブナの森」では地元の鳥海高原ヨーグルトを使った料理や、季節の彩りランチなど、厳選した地域の食材を使って料理長が腕を振った料理を楽しむことができます。(季節の彩りランチは要予約)



大浴場

泉質はナトリウム塩化物温泉(高張性中性低温泉)。源泉を環境にやさしいペレットボイラーで加熱しています。浴室の大きな窓からは入浴しながら庄内平野が一望できます。特に市内の夜景がとともきれい! 標高100mの高さからの景色をぜひ堪能してみてください。

高台に位置し、お風呂と食が
楽しめるアクセス抜群の温泉



▲アイアイひらたホームページ



サウナ

大浴場の外にある露天風呂。天気の良い日は鳥海山を眺めることができます。夜には市街地の夜景を一望することができます。

サウナも併設されているので、汗をかくてさっぱりするのもおすすめです。



露天風呂

悠々の杜と呼ばれる高台に位置し、四季折々の景色を温泉に入りながら楽しむことができます。また市街地からのアクセスも良く、庄内平野に沈む夕日は必見です。

施設概要

住所/山楯字南山32-4
電話/61-7520
営業時間/午前8時~午後9時(受け付けは午後8時30分まで)
休館日/第1・第3火曜日
日帰り入浴/可(予約不要)
宿泊/不可

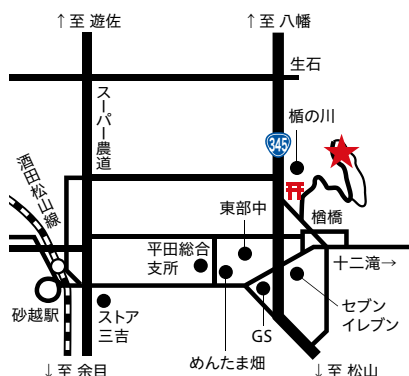

建物内では地域でとれた新鮮な野菜などを販売しています。また、月曜・水曜・金曜日は古湊アイアイひらた線のるんるんバスが運行しています。



これはブドウとパニラのソフトクリーム。季節によってさまざまな味が楽しめます。

グルメ



食事処「南麓」では三元豚を使ったロースかつ膳などのメニューが人気です。また市内ラーメン店と同じ麺を使用したラーメンもおおすすめです。これからの時期は「赤塚夕日みそラーメン」が季節商品として登場する予定です。



静かな空間の中、家庭的な雰囲気であつろげる温泉



▲市ホームページ
(小林温泉)



大浴場

泉質は単純硫黄泉。冷鉱泉と沸かしたお湯を混合しています。自分でお湯の温度が調節できるため、好みの温度のお風呂にゆっくり楽しめるのが魅力です。浴室からは市の天然記念物である樹齢推定800年の「小林不動杉」を見ることができますよ。



静けさの中にたたずむアットホームな建物と、木のぬくもりを感じる看板が出迎えてくれます。



施設の裏手にある小林不動杉。その大きさは圧巻です。ぜひ近くで大きさを感じてみてください。



10月上旬頃までは、近くのソバ畑で一面に咲く白い花を見ることができます。

施設概要

住所/小林字杉沢117-1

電話/54-2130

営業時間/[日帰り入浴] 午前10時~午後7時

[宿泊] チェックイン午後4時、チェックアウト午前10時

休館日/毎週火曜、水曜日、年末年始(12/28~1/3)

日帰り入浴/可(予約不要)

宿泊/可(要予約)



グルメ

季節ごとに地元の食材たっぷりの料理を楽しむことができます。今楽しめるのは11月30日(月)まで開催中の「ガニ汁&そばフェア」。モクズガニの風味がとても濃厚なガニ汁とそばのセットを味わうことができます。(要予約) 他にも季節に応じた料理を楽しむことができるイベントが随時あります。

平田地域の中でも中山間地に位置する大自然に囲まれた温泉施設です。温泉の愛好家たちから高い評価を受けている泉質と、アットホームな温かい雰囲気が魅力です。



手作りの傘福がお出迎え。

施設概要

住所/土淵字湯之沢56
 電話/62-2147
 営業時間/午後1時～6時
 休館日/不定休
 日帰り入浴/可(予約不要)
 宿泊/当面の間休止中
 ◆食事つき入浴は要相談

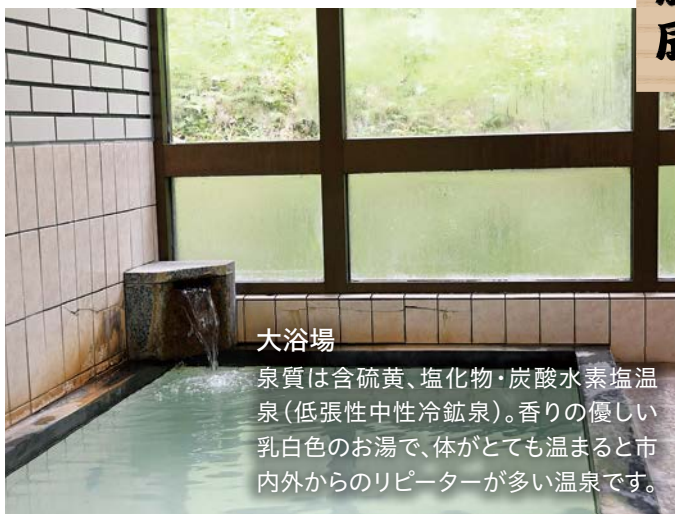

大浴場

泉質は含硫黄・塩化物・炭酸水素塩温泉(低張性中性冷鉱泉)。香りの優しい乳白色のお湯で、体がとても温まると市内外からのリピーターが多い温泉です。



昔ながらのたたずまいに「家に帰ってきたみたい」というお客さんもいるそうです。

眺海の森のすぐ下に、ひっそりとたたずむ温泉施設です。地元客も多いですが、口コミで市外のお客さんも多く訪れる温泉です。



森に抱かれるようにたたずむ歴史を感じる温泉



「歓迎」の看板が目印。玄関を入るとふんわりと硫黄の香りがしてきます。

施設概要

住所/成興野字須郷1-8
 電話/62-2516
 営業時間/[日帰り入浴] 午前9時～午後9時
 [宿泊] チェックイン午後3時、
 チェックアウト午前10時
 休館日/無休
 日帰り入浴/可(予約不要)
 宿泊/可(要予約)



大浴場

単純硫黄冷鉱泉を沸かした温泉。浴室から見える景色が抜群の眺望です。また、大浴場だけではなく、露天風呂からの眺望も抜群。夕日を見ながらお風呂に入ってお客さんも多いです。

写真提供/松山温泉 眺望の宿観音湯



内風呂

松山地域の南東に位置し、最上川を見下ろすことができ、抜群の眺望が魅力の施設です。時期によっては最上川と夕日のコラボレーションをお風呂に入りながら楽しむことができます。



大きな窓からのパノラマが望める温泉



▲観音湯 ホームページ

**令和3年酒田市成人式
延期のお知らせ**

酒田市教育委員会社会教育文化課
社会教育係 ☎24-2992

令和3年1月10日(日)に開催を予定していた「令和3年酒田市成人式」は、新型コロナウイルス感染症の終息の見通しが立たないことから、延期することとしました。

新成人の皆さんの安全・要望に最大限配慮して、左記の日程で行います。

日時／令和3年11月6日(土)
場所／希望ホール

対象／本市在住または本市出身の平成12年4月2日～平成13年4月1日生まれの方

◆開催時間など詳細は、内容が決定次第、市ホームページなどでお知らせします。なお延期の通知は、現在本市在住および中学校卒業時に本市に在住していた方へ11月下旬に発送予定です。

**舞台照明・音響講座
参加者募集**

酒田市社会教育文化課文化芸術係
☎24-2982

希望ホールの大ホールで、照明・音響機材の基礎を学び、演劇の1場面に合わせた照明・音響プランの組み立てと機材操作を体験できる初心者向けの講座です。

日時／12月12日(土)午後1時～5時
13日(日)午前9時～午後4時

場所／希望ホール
対象／2日間参加できる中学生以上の初心者

定員／先着20人

内容／【1日目】施設見学、音響・機材操作体験、題材となる演劇の1場面を鑑賞、グループワーク

【2日目】班ごとに場面に合わせた音響・照明操作、発表

講師／劇団ワンライブ団員、希望ホールスタッフ

持ち物／筆記用具、飲み物、マスク、昼食(13日のみ)

申し込み／11月27日(金)まで、申込用紙を同ホール窓口へ提出してください。

◆申込用紙は同ホールなどに設置するほか、市ホームページからもダウンロードできます。

**令和3年・4年度競争入札
(見積もり)参加資格審査
申請の受け付け**

酒田市契約検査課契約検査係
☎26-5708

区分／①建設工事 ②測量・建設コンサルタントなど ③小修繕工事(50万円以下) ④物品・役務・賃貸借

有効期間／令和3年4月1日～令和5年3月31日(2年間)

申し込み／12月1日(火)～令和3年1月15日(金)(当日消印有効)まで、申請書に必要書類を添えて、〒98-8540(住所不要)酒田市契約検査課へ郵送(窓口での受け付けは行いません)

◆申請書などは市ホームページからダウンロードできます。

◆市上下水道部分も市契約検査課に提出してください。

◆酒田地区広域行政組合分は、平田総合支所内、酒田地区広域行政組合消防本部予防課総務係(☎61-7119)へ郵送してください。

◆申込期間後の申請受け付けは行いません。随時受け付けの開始は令和3年4月中旬からの予定です。

**令和3年・4年度給食食材
競争入札(見積もり)参加
資格審査申請の受け付け**

酒田市子育て支援課子ども支援係
☎26-5735、市教育委員会企画管理課学校給食係 ☎26-5773

区分／給食食材(市立保育園給食、小・中学校給食)

有効期間／令和3年4月1日～令和5年3月31日(2年間)

申し込み／12月1日(火)～23日(水)の午前9時～午後3時(土曜・日曜日、祝日を除く)に、必要書類を添えて市役所1階子育て支援課、または市役所6階教育委員会企画管理課に提出(郵送の場合は12月23日(水)消印有効)

◆申請書などは子育て支援課、教育委員会企画管理課で配布します。

お詫びと訂正

本紙10月16日号4頁、渡會健氏の紹介文章に誤りがありました。お詫びして訂正します。

【正】既存の分団体制の再編成を推し進め

【誤】既存の分断体制の再編成を推し進め

酒田市公式 Facebook
フェイスブック
酒田の「今」を感じてください

酒田市長公室広報広聴係
☎26-5706

本紙に掲載されている内容は、10月26日現在の情報です。新型コロナウイルス感染拡大の状況によっては、催しが一部変更・延期・中止となる場合があります。また各催しの感染予防対策については、各問い合わせ先に確認してください。

●市営住宅

| 住宅名 | 所在地 | 戸数 | 家賃(月額) |
|-------------------------|---------|----|----------|
| 松境北第二アパート | 北千日町 | 1 | 24,300円～ |
| 松境北第二アパート ^{※1} | | 1 | 24,300円～ |
| 松境住宅 ^{※1} | | 1 | 25,600円～ |
| 新橋二丁目第二アパート | 新橋二丁目 | 1 | 7,300円～ |
| 千日住宅(単身用) ^{※2} | 住吉町 | 1 | 7,800円～ |
| 新橋五丁目住宅 | 新橋五丁目 | 1 | 9,300円～ |
| 第五川南アパート | 若宮町一丁目 | 1 | 14,500円～ |
| 光ヶ丘第三アパート | 光ヶ丘二丁目 | 1 | 11,500円～ |
| 富士見町第二アパート | 富士見町一丁目 | 1 | 11,500円～ |
| 港南第一・第三アパート | 入船町 | 2 | 14,500円～ |
| 大町第一・第三・第五・第七アパート | 東大町三丁目 | 5 | 16,000円～ |
| 大町第六アパート ^{※1} | | 1 | 16,200円～ |
| 旭新町第二・第三アパート | 旭新町 | 2 | 18,500円～ |
| 旭新町第五アパート ^{※1} | | 1 | 20,800円～ |
| 静ヶ台第一アパート | 光ヶ丘一丁目 | 1 | 24,900円～ |
| 八森団地 | 市条字上川原 | 1 | 23,200円～ |
| 小泉団地 | 小泉字道南 | 1 | 13,000円～ |

※1 65歳以上の高齢者、要介護認定者、障がい者(身体障害者手帳1～2級、精神障害者保健福祉手帳1級、療育手帳A)がいる世帯(単身不可)が申し込み可。
 ※2 60歳以上の方または身体障害者手帳1～4級所持の方などが申し込み可。

●公共賃貸住宅

| 住宅名 | 所在地 | 戸数 | 家賃(月額) |
|---------|--------|----|----------|
| 八森団地 | 市条字上川原 | 1 | 49,300円～ |
| 松山サンハウス | 字山田 | 1 | 48,100円 |
| 平田アイホーム | 飛鳥字契約場 | 1 | 36,400円～ |

◆収入月額が158,000円以上259,000円以下の方を対象にしたファミリー向けの住宅です。

岡市建築課公営住宅係 ☎2615747

市営住宅・公共賃貸住宅入居者募集

資格/本市在住か本市に勤務先があり、市税などの滞納がなく、現在同居または同居しようとする親族がいて、収入月額が公営住宅法の基準(一般世帯15万8千円以下、高齢者、障がい者、中学校卒業前の子どもがいる世帯など)25万9千円以下)に適合する方▼入居日/12月18日(金)▼家賃/収入に

よる▼敷金/家賃3か月分▼申し込み/11月5日(木)～11日(水)に抽選申込書を市役所5階同係または各総合支所建設産業課へ
 ◆抽選申込書は窓口で記入し、その場で提出することができます。
 ◆契約時には連帯保証人(市内在住)2人が必要です。

高齢者・障がい者世帯への除雪ボランティア募集

岡市福祉課地域福祉係 ☎2615731

対象/市内で除雪ボランティアに協力できる個人または団体(任意団体可)

活動場所/親類縁者や地区内で除雪ボランティアが見つかからない高齢者・障がい者世帯の生活通路(玄関から公道まで)
 活動基準日/除雪車が出動する程度の降雪があった日
 奨励金/【個人】1日当たり1千円
 【団体】1人1日当たり1千円

登録/所定の申請書に記入し、市福祉課地域福祉係 ☎2615731または各総合支所地域振興課へ
 ◆申請書は同課にあるほか、市ホームページからもダウンロードできます。

◆地区内でボランティアが見つからなかった世帯がある場合に除雪の依頼を行います。登録をしても必ず除雪をお願いするものではありません。また自主的な除雪を妨げるものではありません。



災害廃棄物の処理に関する測定結果について

岡市環境衛生課管理係 ☎31-0933

市では、平成24年12月28日をもって災害廃棄物の受け入れを終了しましたが、酒田地区広域行政組合最終処分場(埋立地)および周辺地域における放射線量などの測定を継続し、安全性を確認しています。測定結果は下表の通りです。この結果は、市ホームページでも公表しています。

1.最終処分場における測定結果

(1)地下水、放流水の放射性物質濃度 単位:ベクレル/リットル

| 月日 | 試料名 | セシウム134 | セシウム137 | 合計 | 基準値 ^{※1} |
|------|-------|---------|---------|-----|-------------------------------------|
| 10/7 | 地下水上流 | 不検出 | 不検出 | 不検出 | (セシウム134濃度÷60) +(セシウム137濃度÷90)≤1 |
| | 地下水下流 | 不検出 | 不検出 | 不検出 | |
| | 放流水 | 不検出 | 不検出 | 不検出 | |

(2)空間放射線量率

単位:マイクロシーベルト/時間

| 測定地点(高さ1m) | 9/23 | 9/28 | 10/5 | 10/12 | 基準値 ^{※1} |
|------------------------|---------------|---------------|---------------|-------|-------------------|
| 敷地境界(4地点) | 0.03 ～0.04 | 0.03 ～0.04 | 0.03 ～0.05 | 0.04 | 0.19以下 |
| バックグラウンド ^{※2} | 0.04 | 0.04 | 0.04 | 0.04 | |

2.最終処分場周辺地域における測定結果

空間放射線量率 単位:マイクロシーベルト/時間

| 測定地点(高さ1m) | 9/29 | 10/15 | 基準値 ^{※1} |
|------------|------|-------|-------------------|
| 大平公会堂 | 0.04 | 0.04 | 0.19以下 |

※1 基準値/「災害廃棄物等の山形県内への受け入れに関する基本的な考え方」に示されている値

※2 バックグラウンド/自然放射線量を示し、敷地内で災害廃棄物の影響を受けない十分に離れた地点

11月の主な取り組み

児童虐待防止推進月間

—189 小さな命に待ったなし—
いちはやく

● 児童虐待とは

児童虐待とは、親や親に代わる保護者などが子どもの体や心を傷つけることをいいます。虐待を受けたと思われる子どもを見つけたときは、児童相談所や市へ連絡してください。

【身体的虐待】

殴る、蹴る、たたく、激しく揺さぶる、家の外に閉め出す、やけどを負わせるなど

【心理的虐待】

言葉による脅し、無視、子どもの目の前での家族に対する暴力(DV)など

【ネグレクト(育児放棄)】

家に閉じこめる、食事を与えない、ひどく不潔にする、自動車に放置するなど

【性的虐待】

子どもへの性的行為、ポルノグラフィの被写体にするなど

● 困ったときは、まず相談を

子どものしつけ、発育・発達など、子育てに関する悩みや不安を

一人で抱えないで相談してください。

| 相談窓口 | 電話番号 | 受付時間 |
|-----------------------|--|---|
| 市子育て支援課 | 26-5734 | 平日 午前8時30分～午後5時15分 ◆夜間、休日は市役所宿直室 ☎22-5111 |
| 家庭児童相談室 (市子育て支援課内) | 24-0981 | |
| 庄内児童相談所(鶴岡市) | 全国共通ダイヤル 189 (24時間365日) <small>いちはやく</small> | |

☎ 26-5734 閩 市子育て支援課家庭支援係

女性に対する暴力をなくす運動期間(11月12日(木)～25日(水))

女性の約7人に1人が配偶者や交際相手からの暴力に悩んでおり、男女共に安心して暮らせる社会をつくる上で重要な課題となつていきます。暴力には、性犯罪、売買春、セクシュアルハラスメント、ストーカー行為なども含まれ、決して許されない人権侵害です。今年のテーマは「性暴力をなくそう」です。

◀配偶者などからの暴力(DV)に関する相談ホームページ

閩 市男女共同参画推進センター
ウイズ ☎26-5616

オレンジリボン & パープルリボン運動

児童虐待とDVは密接に関係することも多く、児童虐待防止のシンボルである「オレンジリボン」と女性に対する暴力根絶のシンボル「パープルリボン」を組み合わせた運動を行います。

【DV・児童虐待防止講演会】
日時／11月20日(金)午前10時～11時30分
場所／希望ホール

対象／DV・児童虐待防止に関心のある方
講師／山形県福祉相談センター所長 五十嵐哲朗氏

費用／無料
申し込み／当日会場へ

【パネル展】
期間／11月16日(月)～27日(金)

場所／市役所1階フリースペース
内容／ドメスティックバイオレンス、男女共同参画早わかり、児童虐待防止

【日和山公園六角灯台ライトアップ】
オレンジ色とパープルにライトアップします。

期間／【オレンジ色】11月1日(日)～11日(水)、26日(木)～30日(月)、【パープル】11月12日(木)～25日(水)
時間／日没～午後9時

閩 市子育て支援課家庭支援係 ☎26-5734、市男女共同参画推進センターウイズ ☎26-5616



本紙に掲載されている内容は、10月26日現在の情報です。新型コロナウイルス感染拡大の状況によっては、催しが一部変更・延期・中止となる場合があります。また各催しの感染予防対策については、各問い合わせ先に確認してください。

全国子ども若者育成支援強調月間 ―輝く未来育て支えて見守って―

未来を担う子ども・若者の健やかな成長を、社会全体で見守っていきましょう。

- 大人が変われば子どもも変わる
- 子どもを地域で育てよう
- 大人が子どもの手本となろう
- 子どもの安全を地域で見守ろう
- 地域のおじさんおばさん運動
- 地域の子どもは地域で守り育てるを合言葉に大人が子どもを見守りながら、時に励まし、時に注意や助言をすることで、地域での連帯感と教育力を高めよう
- いじめと非行をなくそう
- 学校・地域・家庭が密接に連携し、みんなでいじめや非行を許さない社会をつくろう。
- 第3日曜日は家庭の日
- 家庭は、最も安全で安心して過ごせる空間。家族そろっての食事を。新型コロナウイルスによる不安の多い今だからこそ、家族、学校、地域のあり方を見直す良い機会にしましょう。

酒田市青少年を伸ばそう市民会議事務局（市社会教育文化課社会教育係） ☎24-2993

ねんきん月間

● ねんきんネットを利用してみませんか

「ねんきんネット」を利用すると、いつでも最新の年金加入記録を確認できます。自分の年金記録や将来の年金受給額を確認し、未来の生活設計について考えてみませんか。

◆ 詳しくは日本年金機構のホームページを参照してください。

● 社会保険料控除証明書を発送します

納めた国民年金保険料（追納分含む）は、全額が社会保険料控除の対象になります。年末控除や確定申告の際に「社会保険料（国民年金保険料）控除証明書」または領収証書を添付してください。

同証明書発送時期／【1月1日～9月30日に同保険料を納めた方】11月上旬、【10月1日～12月31日に今年初めて同保険料を納めた方】令和3年2月上旬

酒田国保年金課国民年金係 ☎26-5728、各総合支所地域振興課、鶴岡年金事務所 ☎023-5123-5040、街角の年金相談センター酒田 ☎22-4554

高齢者の交通事故防止 推進強化旬間（11月1日～10日）

日没が早まるこの時期は、夕暮れ時から夜間にかけての交通事故、特に高齢者が関わる交通事故が多くなります。「車は来ないだろう」「あの人は渡らないだろう」と決めつけずに、交通事故に遭わない、起こさないよう、次のことに注意しましょう。

● 運転者

午後4時からの早めのヘッドライト点灯とこまめな切り替えによるハイビームを積極的に活用しましょう

道路を横断しようとする歩行者がいたら、しっかり停止し、安全に横断させましょう

● 歩行者

道路を横断するときは、手や旗でしっかり意思表示し、横断開始時と横断中の二度確認を徹底しましょう

夕暮れ時からの外出は、目立つ明るい色の衣服と夜光反射材を着用しましょう

● 自転車

一時停止場所では必ず停止するなど、交通ルールを守りましょう
酒田まちづくり推進課市民相談室 ☎26-5726

エコドライブ推進月間 ―地球と財布にやさしいエコドライブを始めませんか―

山形県の温室効果ガス排出量のうち、自動車からの排出量が約25%を占めています。穏やかな運転は、温暖化防止はもちろん安全運転にもつながります。

● ふんわりアクセル e スタート

アクセルは、「最初の5秒間で時速20キロ以上」が目安です。それだけで燃費が10%程度改善します。

● 加速・減速の少ない運転

車間距離が短くなると無駄な加速・減速が多くなり、市街地では2割程度、郊外では6割程度も燃費が悪化します。

● 減速時は早めにアクセルを離す
停止することが分かったら、早めにアクセルから足を離しましょう。

● 無駄なアイドリングはやめよう
10分間のアイドリングで、130cc程度の燃料を消費します。

酒田環境衛生課環境保全係 ☎31-0933



発熱などの症状のある方の相談・受診の流れが11月から変わります

岡市健康課健康係 ☎24-5733

新型コロナウイルスとインフルエンザの同時流行に備えて、発熱症状のある方の相談・受診方法が変わります。詳細は本紙11月16日号に折り込み予定です。

◆発熱などの症状があるときは、かかりつけ医など身近な医療機関に電話相談してください。
◆かかりつけ医がない場合は「受診・相談センター」に相談してください。

相談・受診の流れ

●発熱などの症状がある方



咳が続くし
体もだるい…
受診したい
けれど…

事前に必ず
電話相談

かかりつけ医などの 身近な医療機関に電話

かかりつけ医が
いない場合は…

新型コロナ受診相談センター

山形県内 共通

☎0120-88-0006

- 風邪症状・発熱が続いている
- 強いだるさ、息苦しさなど

●不安に思う方



症状の有無にかかわらず、新型コロナの「わからないこと」、「不安なこと」なんでもおたずねください。

電話相談

新型コロナ相談窓口 一般相談センター

山形県内 共通

☎0120-567-383

聴覚や言語に障がいのある方は、
右記の方法により受け付けています

☎023-625-4294 (平日午前8時30分～午後5時15分)

✉b29W32bN@pref.yamagata.jp

11月8日は「いい歯の日」、 いい歯でいい笑顔!

岡市健康課成人保健係 ☎24-5733

歯医者さんの歯の話 新型コロナと口腔ケア



まだまだ予断を許さない新型コロナウイルス感染症。徐々に日常生活を取り戻しつつあるとはいえ、皆さんも引き続き手洗いや咳エチケットを行っていると思います。

気になる症状があるときに安易な自己判断は禁物です。安心してかかりつけ歯科医院に相談してください。

歯周疾患検診を受けましょう

対象／本年度内に40歳、50歳、60歳、70歳になる方
内容／歯と歯肉の検診、ブラッシング方法と歯周疾患予防の指導
期間／12月末まで
費用／1千円

◆対象者には6月末に「酒田市歯周疾患検診助成券」を送付済みです。

訪問歯科診療のお知らせ

歯の具合が悪くても歯科に行けない場合、歯科医が自宅を訪問して治療する方法があります。かかりつけの歯科医または酒田地区歯科医師会 ☎22-0894 に相談してください。

◆詳しくは同会ホームページを参照してください。

またフレイルには、お口の健康も大きく関わります。一時期歯科治療の危険性が報道されましたが、新型コロナウイルスが問題になる前から歯科医院は感染対策に力を入れてきましたし、インフルエンザや新型コロナウイルス感染症予防には、口腔ケアが有効だといわれ

本紙に掲載されている内容は、10月26日現在の情報です。新型コロナウイルス感染拡大の状況によっては、催しが一部変更・延期・中止となる場合があります。また各催しの感染予防対策については、各問い合わせ先に確認してください。

遊佐町沖洋上風力発電事業に係る 計画段階環境配慮書の縦覧・説明会

園市環境衛生課環境保全係 ☎31-0933

対象事業など／別表1のとおり
実施想定区域／遊佐町沖合

計画段階環境配慮書の縦覧

縦覧では、環境の保全の見地から意見書を提出できます。

縦覧期間／10月28日(水)～11月27日(金)の平日午前8時30分～午後5時15分
▼場所／市役所2階行政情報閲覧コーナー、市環境衛生課(広栄町三丁目)、各社ホームページ
▼意見書の提出／縦覧場所の意見書箱へ投函、または11月27日(金)まで各社へ郵送

◆説明会については、今後の新型コロナウイルス感染症の状況などにより開催を決定し、市ホームページなどでお知らせします。

延期していた環境影響評価の事業者合同説明会の開催

日時／11月24日(火)午後1時30分～3時30分
▼場所／ホテルリッチ&ガーデン酒田(若竹町二丁目)
▼定員／先着50人
▼参加事業者／中部電力(株)、日本風力開発(株)、コスモエ

| 事業者 | 事業名 | 出力 | 意見書提出先・ホームページ | 電話番号 |
|----------------|-------------------------|---------|--|--------------|
| インベナジーウインド合同会社 | (仮称)山形遊佐町沖洋上風力発電事業 | 最大48万kW | 〒102-0083 東京都千代田区麹町3丁目2番地9麹町PREX10階 https://japan.invenenergy.com/news/yuza-hairyosho | 03-6261-4456 |
| 住友商事(株) | (仮称)山形県庄内遊佐町沖洋上風力発電事業 | 最大50万kW | 〒100-8601 東京都千代田区大手町二丁目3番2号 住友商事(株)電力インフラ事業本部電力インフラ第1部国内洋上風力発電事業第2チーム https://www.sumitomocorp.com/ja/jp/news/important/group/20201028 | 03-6285-7860 |
| SBエナジー(株) | (仮称)山形県遊佐町沖における洋上風力発電事業 | 最大48万kW | 〒105-7320 東京都港区東新橋1-9-1 東京汐留ビルディング20階 SBエナジー(株)電力事業本部国内事業部 https://www.sbenergy.co.jp/ja/news/info/2020/1028_093000.html | 03-6899-2659 |

◆再延期または中止する場合は市ホームページなどでお知らせします。

◆マスクを着用してください。

◆コパワー(株)・加藤総業(株)、石油資源開発(株)・九電みらいエナジー(株)

本市広報に皆さんの「声」をお寄せください

園市長公室広報広聴係 ☎26-5706

市広報毎月1日号「読者の声」のコーナーで、市民・読者の皆さんから寄せられた「声」を紹介しています。

本紙の感想、酒田への思い、身近な出来事、取り上げてほしい話題、紹介してほしい人などを、200字～300字程度でお寄せください。掲載された方には、本人公認マスクトキキャラクター「もしえのん」「あののん」のステッカー(非売品)をプレゼントします。

投稿方法／〒998-18540 (住所不要) 酒田市市長公室広報広聴係へ ☎26-3688
✉koho@city.sakata.lg.jp

◆文面またはタイトルに「読者の声宛て」と明記してください。

◆「ペンネーム」を記載してください(掲載時に使用します)。

◆スペースの都合で掲載できない場合があります。



マチを好きになるアプリ

マチイロ

酒田市広報を手軽に見られる
スマートフォン向けの
アプリケーションです。

- 役立つ行政情報を見逃さない!
- 自分に合わせた情報が届く!
- 他の自治体の広報紙も読める!

アプリ配信数 全国 No.1

※弊社調べ

他にも便利な機能がたくさん! まずは右のQRコードからご確認ください!

※アプリの使用は無料ですが、通信費は各回線ごとのご負担となります。
※広告が表示されますが、酒田市とは何ら関係ありません。

●お問い合わせ／市長公室広報広聴係 ☎26-5706

お知らせ

PayPay 使い方相談会

本市では PayPay (株) と連携して、市内中小規模店舗の売り上げの向上を目的としたキャンペーンを実施しています。使い方がわからないという方のために、相談会を行います。

●酒田市役所

日時／11月4日(水)、5日(木)午前10時～午後4時▼場所／1階フリースペース▼内容／アプリのダウンロード、チャージの方法、実際の使い方など個別に説明▼申し込み／直接会場へ

●市内ソフトバンク店舗

期間／12月31日(木)までの午前10時～午後7時▼申し込み／ソフトバンク酒田みずほ(第1火曜定休) ☎21-3220、ソフトバンクゆたか(第2木曜定休) ☎331-0015

閩市商工港湾課企業立地・産業振興係 ☎26-5361

2021年版「やまがた県民手帳」を絶賛販売中

販売期間／令和3年1月22日(金)まで▼内容／月間・週間予定表、県内の公共機関の一覧、祭り・レジ

ヤー情報、最新統計情報など▼仕様／16・4^{センチ}×8・7^{センチ}、カバーはネイビーブルーおよび、チェリーピンク(限定仕様)▼価格／600円(税込み)▼取り扱い／市役所地下売店、中町庁舎4階国勢調査酒田市実施本部、各総合支所地域振興課、書店、コンビニエンスストアなど

◆予約なしでも購入できます。

閩市情報管理課統計係 ☎22-2201

地球と財布にやさしいウォームビズを始めませんか

11月から全国の事業所などでウォームビズが始まります。節電にもつながるので、職場や家庭で実践してみましよう。

※過剰な暖房を抑制し、室温20度でも快適に過ごせるライフスタイルのこと

閩市環境衛生課環境保全係 ☎31-0933

光丘文庫資料データベースを公開しています

光丘文庫所蔵資料目録が検索できる「資料データベース」が完成しました。(公財)図書館振興財団の助成金を活用した事業で構築し、11月1日(日)からインターネット

トで公開しています。

資料データベースでは、キーワードなどによる和書を除く所蔵資料目録(和書は令和3年2月公開予定)の検索が可能になり、全国の歴史研究者などによる光丘文庫所蔵資料の有効活用が期待されます。

◆詳しくは図書館ホームページを参照してください。

閩光丘文庫 ☎22-0551

排水設備工事責任技術者の登録更新

更新申請期間／11月2日(月)～30日(月)▼申請受付場所／上下水道お客さまセンター▼対象／山形県下水道協会に登録している責任技術者で、登録有効期限が令和3年(平成33年)3月31日までの方▼内容／登録更新の申請、更新講習会の受講(今年度は実地講習会は行いません)。

◆詳しくは同センター ☎22-1811へ問い合わせてください。

児童扶養手当のお知らせ

11月は児童扶養手当の支給月です。11月10日(火)に該当する方の口座に振り込みます。

◆現況届の提出期限が過ぎています。現況届および添付書類が未提

出の方は早めに提出してください。提出が確認できない場合は、1月以降の支払いができなくなりますので注意してください。

閩市子育て支援課家庭支援係 ☎26-5734

特別児童扶養手当のお知らせ

11月は特別児童扶養手当の支給月です。11月11日(水)に該当する方の口座に振り込みます。

閩市福祉課発達支援室 ☎26-6258

特別障害者手当・障害児福祉手当のお知らせ

11月は特別障害者手当、障害児福祉手当、福祉手当(経過措置)の支給月です。11月10日(火)に該当する方の口座に振り込みます。

閩市福祉課障がい福祉係 ☎26-5733

油の流出事故を防ぎましょう

暖房器具を使用することが多くなる冬は、灯油などが漏れ出し、河川に流れ出す油流出事故が多発します。油の流出事故が発生すると、水道水源の汚染や周辺環境に悪影響を及ぼすことはもちろん、火災の原因にもなります。また流出した油の回収には多額の費用が

本紙に掲載されている内容は、10月26日現在の情報です。新型コロナウイルス感染症の拡大の状況によっては、催しが一部変更・延期・中止となる場合があります。また各催しの感染予防対策については、各問い合わせ先に確認してください。

かかることがあり、その費用は油を流出させた原因者の負担となります。

油流出事故を防ぐため、次のことに注意してください。

- ・給油する際、その場を離れない
- ・屋根からの落雪によるタンクの転倒に注意する
- ・定期的な確認を怠らない
- ・破損防止のため配管場所に目印をつける

閩市環境衛生課環境保全係 ☎ 31-0933

アランマレホームゲームに 市内小学生を無料招待します

試合日時・対戦相手／①11月14日(土)午後1時～千葉エンゼルクロス ②15日(日)午後2時～フォレストリーヴズ熊本▼場所／市国体記念体育館▼対象／市内在住の小学生と引率者▼定員／各日20人(応募多数の場合抽選)▼申し込み／11月9日(月)正午まで観戦を希望する試合期日、観戦希望者の氏名、住所、性別、電話番号、小学校名・学年(小学生のみ)、Eメールのアドレス(必須)を任意の様式に記載し、市役所6階スポーツ振興課へ持参または✉sports@city.sakatalg.jp

◆抽選となった場合の結果は、11月9日(月)午後5時にEメールで通

知します。

◆同課からのメールを受信できるように設定してください。

◆詳しくは市ホームページを参照するか、同課スポーツ振興係 ☎ 43-6651へ問い合わせてください。

マイナンバーカード休日申請窓口を利用してください

日時／11月8日(日)午前9時～正午(状況により、早めに受け付けを終了する場合あり)▼場所／市役所1階市民課▼受付業務／マイナンバーカードの申請と受け取り、電子証明の更新▼持ち物／本人確認書類(運転免許証など)、マイナンバー通知カード、認め印、持っている方は住民基本台帳カード▼費用／初回申請時のみ無料

◆顔写真は無料で撮影します。

◆カードは約1か月半で郵送します。

◆マイナンバーカードを利用したポイント還元は、カード取得後に手続きが必要です。

閩市民課住民係 ☎ 26-5723

募集

サンロクのセミナー

●ビジネスベーシックセミナー

困難を乗り越える強いチームビルディング

日時／11月26日(木)午後6時30分～8時▼場所／サンロク(中町庁舎1階)▼対象／事業主など▼内容／時代に合ったチームビルディングの手法を学ぶ。事例紹介など▼講師／サンロクコンシエル

ジュ平尾清氏



▲ビジネスベーシックセミナー

●(株)リバネス 代表取締役副社長 井上浄氏セミナーCTO

日時／11月17日(火)午後6時30分～8時30分▼対象／事業主など▼内容／研究者の挑戦 好奇心と情熱で動け!

●ソニー(株)シニアマネージャー 南谷氏セミナー

日時／11月24日(火)午後6時30分～8時30分▼対象／事業主など▼内容／ソニーから学ぶ今の時代を生き抜く方法

●共通

場所／サンロク(中町庁舎1階)▼費用／無料▼申し込み／サンロクホームページより

閩サンロク(産業振興まちづくりセンター) ☎ 26-6066



▲サンロクホームページ

もち米「酒田女鶴」の 種子申し込み

対象／令和3年に作付けを希望する市内の農業者で、経営所得安定対策加入者▼販売予定数量／転用種子400キログラム(使用目安は10アール当たり5キログラム)▼費用／種子1キログラム当たり500円程度▼申し込み／11月27日(金)まで住所、氏名、電話番号、作付面積、種子希望数量をJA庄内みどり中央配送センター ☎ 43-8133 ☎ 52-2488、またはJAそでうら ☎ 92-4768 ☎ 92-4775

閩市農政課米政策推進係 ☎ 26-5751

ひらたタウンセンター 筋力トレーニング器具利用講習会

日時／12月8日(火)午後7時～9時、9日(水)午前9時～11時▼場所／ひらたタウンセンター▼対象／高校生以上▼定員／各日先着10人▼持ち物／筆記用具、内ズック、タオル2枚、マスク▼費用／520円▼申し込み／講習会開催日の前日まで平田総合支所地域振興課健康福祉係へ ☎ 52-3911

介護の悩みや思いを語り合う
「認知症カフェ」参加者募集

①日時／11月19日(木)午前10時～11時
▼場所／中町にぎわい健康プラザ
▼内容／ストレッチ体操 ②日時／11月11日(水)午前10時～11時
▼場所／ひらたタウンセンター
▼内容／回想法

【①②共通】対象／認知症の方本人および介護者(介護者のみの参加、車いすでの参加も可) ▼費用／無料 ▼申し込み／市介護保険課 予防支援係へ ☎2615755

◆①の駐車場を利用した方には無料駐車券を発行します。

結婚サポーター説明会
参加者募集

日時／11月29日(日)午前10時～11時30分
▼場所／交流ひろば ▼対象／20歳～69歳で配偶者がいる方 ▼定員／先着10人
▼内容／結婚サポーターの活動内容と登録について ▼費用／無料 ▼申し込み／11月5日(木)～26日(木)に市結婚サポーターへ ☎26156970
✉kekko-sc@city.sakata.lg.jp

◆同センターからのメールを受信できるように設定してください。
◆詳しくは市ホームページを参照してください。

沢庵作りに挑戦！今年の冬は
マイ沢庵でー参加者募集

日時／11月27日(金)午後1時30分～
▼場所／浜田コミセン ▼対象／どなたでも ▼定員／先着15人
▼内容／農家直伝の沢庵作りの体験 ▼持ち物／エプロン、漬物だる(15号、直径約33センチ、高さ約28センチ)、マスク ▼費用／2千円(材料代、体験料) ▼申し込み／11月9日(月)午前9時～11日(水)午後5時に市農政課 総合農政係へ ☎2615792

元気シニアボランティア事業
参加者募集

対象／市内在住の65歳以上の方 ▼活動内容／施設職員などと一緒に行う軽微かつ補助的な活動(洗濯物の整理作業、除草など) ▼特典／活動に応じてスタンプを押印(1スタンプ100ポイント、最大5千円分)。るんるんバス回数券、温泉入浴券などに交換可能 ▼申し込み／平日の午前9時～午後4時、印鑑、介護保険証、ボランティア保険料(350円)を持参し、酒田市ボランティア・公益活動センター(交流ひろば内)へ直接 ☎4318165

☎市介護保険課予防支援係 ☎2615755

新聞をもぎって作る
「もぎりあくと教室」受講者募集

日時／12月10日(木)、令和3年2月25日(木)午前10時～正午(全2回)
▼場所／総合文化センター ▼対象／どなたでも ▼定員／先着25人
▼内容／新聞紙のカラーの部分を利用して作る「もぎりあくと」の講座 ▼講師／佐藤典子氏、池田美津子氏 ▼費用／無料 ▼申し込み／11月12日(木)午前10時～総合文化センター 事務室へ直接(電話申し込み不可)

☎市社会教育文化課社会教育係 ☎2412993

酒田文化伝承シリーズ
雅☆「酒田芸妓の世界をのぞいてみよう」受講者募集

日時／12月6日(日)、13日(日)午前10時～11時30分(全2回) ▼場所／花柳界伝承舎「酒田小鈴」(日吉町二丁目) ▼対象／本市在住の小5年、6年生と中学生 ▼定員／先着10人
▼内容／酒田舞娘・芸妓の歴史と所作体験 ▼講師／酒田芸妓 小鈴(池田サユリ氏) ▼費用／500円(浴衣レンタル代) ▼申し込み／11月12日(木)午前10時～総合文化センターへ費用を添えて直接(電話申し込み不可)

家読講座受講者募集

【1回目】ほっこりする笑える絵本【期日】11月29日(日)【2回目】家族が登場するグッツ!と感動する絵本【期日】12月6日(日)【共通】時間／午前10時 ▼場所／総合文化センター ▼対象／どなたでも ▼定員／各回20人 ▼内容／家庭における読書活動の意義や重要性を学ぶ。テーマに沿った絵本の紹介・展示、読書手帳の書き方の紹介 ▼講師／読書アドバイザー 本間俊美氏 ▼持ち物／読書手帳(持参自由) ▼費用／無料 ▼申し込み／11月27日(金)まで中央図書館へ ☎2412996

☎市社会教育文化課社会教育係 ☎2412993

イベント

令和2年度新田産業奨励賞記念
講演会「生き残る地域となるには
(東北公益文科大学公開講座)

日時／11月16日(月)午後2時～4時
▼場所／公益ホール ▼定員／先着200人 ▼講師／(一財)日本総合研究所会長・東北公益文科大学客員教授 寺島実郎氏、評論家・東北公益文科大学客員教授 佐高

本紙に掲載されている内容は、10月26日現在の情報です。新型コロナウイルス感染症の拡大の状況によっては、催しが一部変更・延期・中止となる場合があります。また各催しの感染予防対策については、各問い合わせ先に確認してください。

信氏▼内容／「第1部」寺島実郎氏講演会「第2部」寺島実郎氏と佐高信氏との対談▼費用／無料（要入場整理券）▼入場整理券配布／11月2日（月）市役所6階商工港湾課で配布
問 同課企業立地・産業振興係 ☎26-5361

11月11日はモンテディオ山形「酒田市応援デー」

本市在勤・在住の方はバックスタンド自由席が1千円で購入できます。

日時／11月11日（水）午後7時キックオフ▼場所／NDソフトスタジアム山形（天童市）▼対戦／大宮アルディージャ▼費用／1千円▼チケット取り扱い／モンテディオオチケット、楽天チケット、NDソフトスタジアム当日券売場

◆詳しくはモンテディオ山形ホームページを参照してください。

問 市スポーツ振興課スポーツ振興係 ☎43-6658

オンラインイベント 庄内弁を「おもしろく」学ぼう！開催

日時／11月28日（土）午後2時～4時
30分▼内容／紙芝居、庄内弁に関する講演、ワンポイント庄内弁英会話、庄内弁クイズ▼視聴方法／

YouTubeチャンネルで視聴
<https://www.youtube.com/user/ayateck>▼講師／郷土史研究家 黒羽根洋司氏、酒田方言あそび研究会代表 齋藤健太郎氏、

紙芝居師 米田佐之助氏▼出演／三川町地域おこし協力隊 伊藤秀和氏、酒田FMハーバーラジオパーソナリティ 加藤夕佳氏、山形郷土文化研究家 三浦友加氏▼費用／無料
問 市社会教育文化課文化芸術係 ☎24-2982

展示

酒田市美術館

☎31-0095
11月27日（金）まで 休館

◆特別展「オードリー・ヘプバーン写真展」11月28日（土）～令和3年1月22日（金）

土門拳記念館

☎31-0028

◆修繕工事のため令和3年2月4日（木）まで休館

◆「私のこの一枚」オンライン写真展作品をホームページで随時受付中。

酒田市直資料館

☎24-6544
会期中無休

◆さかたの筆・技―資料館収蔵品展―「11月16日（月）まで」

◆飛砂に挑んだ先人たち―庄内砂丘植林の歴史―「11月21日（土）～令和3年2月14日（日）」

光丘文庫

中町庁舎5階
☎22-6095
土曜・日曜日、祝日休館

◆所蔵資料展「グリーンイヤーズで振り返るグリーンハウスと上映作品」(2か月ごとに展示内容を更新)「令和3年3月26日（金）まで」

本間家旧本邸

☎22-3562

◆本間焼展「12月中旬まで」

松山文化伝承館

☎62-2632
月曜日（祝日の場合は翌日）休館

◆佐藤公紀 生誕100年展―美人画家のあゆみ―「11月15日（日）まで」
◆庄内の山男展―池田昭二・拓親子と佐藤守利―「11月20日（金）～令和3年2月7日（日）」
【ギャラリートーク】日時／11月29日（日）午後1時30分～▼申し込み／同館へ（要予約）

真下慶治記念室

◆旅した折の日本の風景展「11月15日（日）まで」
◆最上川Ⅲ「11月20日（金）～令和3年4月4日（日）」

阿部記念館

☎62-2925
土曜・日曜日、祝日開館

【常設】阿部次郎の書・書簡・原稿、阿部襄の貝の標本、阿部家ゆかりの遺品など（土曜・日曜日は中学

生以下無料）

ひらたタウンセンター

☎080557
40616菅原

◆漆喰彫刻・佐藤成勝▼水彩画・阿部光敏二人展「11月30日（月）まで」

山王くらぶ

☎22-0146

◆第15回湊町酒田の傘福「11月12日（木）まで」

【常設】人形作家 辻村寿三郎作「さかたの雛あそび」「舞妓」

本間美術館

☎24-4311

美術展覧会場

◆絵画と書でみる墨の世界「11月10日（火）まで」

◆【初公開】彫刻と版画展―舟越保武と佐藤忠良を中心に―「11月13日（金）～12月21日（月）」
●清遠閣会場

◆日本の陶磁器展「12月21日（月）まで」

舞娘茶屋相馬樓 竹久夢二美術館

☎21-2310
水曜日休館

【常設】竹久夢二美術館、新田嘉一コレクション、現代雑

酒田夢の倶楽部「華の館」
221-2223

◆浪漫をたどる紅花展「11月30日(月)まで」
【常設】栄華を誇った本間家の「亀笠鉾」、人形作家大滝博士の世界「おしん」人形ギャラリー(入場無料)

あいおい 工藤美術館
090-284668
46
金曜～日曜日、祝日開館

◆「癒される」庄内の美術工芸品
古土人形・金工・木工品など「11月7日(土)～29日(日)」
【常設】庄内の民芸品
◆来館の際は、要事前問い合わせ。

相談

無料法律相談

日時／11月22日(日)午前9時～正午
▼場所／交流ひろば▼対象／本市、三川町、庄内町、遊佐町在住か、本市に勤務先がある方▼定員／先着6人▼内容／法律に関する相談(本人のことに限る。申込時に相談の概要と住所、氏名をお知らせください。秘密は厳守します)▼相談員／東海林正樹弁護士▼申し込み／11月9日(月)午前8時30分～電話で市まちづくり推進課市民相談室へ

談室へ 26-5726

日弁連交通事故無料相談

日時／11月27日(金)午後1時30分～4時(受け付けは3時30分まで)
▼場所／市役所2階まちづくり推進課▼相談員／海野寛康弁護士▼申し込み／当日会場へ
山形県弁護士会 023-635-3648

空き家等無料相談会

日時／11月28日(土)午後1時～3時
▼場所／酒田勤労者福祉センター▼対象／本市に空き家(今後空き家になる見込みの家を含む)などを所有している方、空き家などを買いたい方・借りたい方など▼内容／空き家・空き地に関する売買、賃貸借あつせん、相続手続き、登記・調査・測量、解体、融資などの相談▼相談員／酒田市空き家等ネットワーク協議会加盟協会▼費用／無料▼申し込み／11月25日(水)まで市まちづくり推進課地域づくり係へ 26-5725

◆予約の方を優先しますが、当日も相談を受け付けます。
◆新型コロナウイルスの感染状況により、変更・中止する場合があります。

身体障がい者巡回相談

日時／11月13日(金)午後1時30分～
▼場所／身体障害者福祉センター(北今町)▼対象／18歳以上の手足の不自由な方や耳が聞こえにくい方で、①身体障害者手帳の交付・程度変更をしたい方 ②身体障害者手帳を持っていて車いすや補聴器など補装具の交付を受けた方▼定員／聴覚および肢体各7人▼持ち物／①印鑑、健康保険証、写真(縦4センチ×横3センチ)、身体障害者手帳(交付済みの方) ②印鑑、身体障害者手帳、現在使用している補装具▼費用／無料▼申し込み／11月4日(水)午前8時30分～11日(水)正午に市福祉課障がい福祉係へ 26-57333

◆申し込み人数分の相談が終わり次第終了します。
◆付き添いの方は1人まで。

こころの健康相談

日時／11月13日(金)午後1時30～3時▼場所／市民健康センター▼対象／本市在住で、眠れない、気分がふさぐなど精神的な不安があり、精神科や心療内科など専門医の治療を受けていない方▼定員／2人▼内容／個別相談▼相談員／精神科医師▼費用／無料▼申し込み／

11月11日(水)まで市健康課健康係へ
24-57333

さかた情報ひろば
—国県・市民などからのお知らせ—

山形県最低賃金が改正されました

効力発生日／令和2年10月3日▼時間額／793円(3円増加)
山形県労働局賃金室 023-624-8224

記帳帳簿等の保存制度について

個人で事業や不動産貸付などを行う全ての方(所得税および復興特別所得税の申告がない方を含む)は、記帳と帳簿書類の保存が必要です。
詳しくは国税庁のホームページ「個人で事業を行っている方の記帳・帳簿等の保存について」を参照するか、酒田税務署個人課税第一部門 33-1450に問い合わせてください。

指名手配被疑者の検挙にご協力を

令和2年8月末現在、全国で指名手配されている被疑者は約63

本紙に掲載されている内容は、10月26日現在の情報です。新型コロナウイルス感染症の拡大の状況によっては、催しが一部変更・延期・中止となる場合があります。また各催しの感染予防対策については、各問い合わせ先に確認してください。

0人に上っています。

指名手配被疑者の発見に向けた捜査活動には、皆さんの協力が必要です。指名手配被疑者によく似た人を見かけたといった情報など、どんなわずかなことでも構わないので、警察に通報してください。

岡田警察署 ☎2310110

やまがたの文化応援キャンペーン

新型コロナウイルス感染症の影響を受けている文化施設などを応援するお得な応援割です。

期間／令和3年3月21日(日)まで
(各施設上限に達し次第終了※施設により利用期間が異なる場合あり)▼対象／11月30日(月)までは居住区の制限なし。以降は県内在住者のみ利用可。▼内容／県内文化施設の入館料などを対象とし、支払い額500円につき250円の割引▼利用制限／1回の支払いにつき最大2千500円の割引(複数回利用可)▼利用方法／支払い時に「応援割」利用と伝える

◆割引の対象となる商品は施設によって異なります。詳しくは各施設へ問い合わせください。
<https://yamagatabunkaouen.jp/>
岡田キャンペーン事務局 ☎0231616510

漁業法改正のお知らせ

密漁対策が強化され、アワビ・ナマコの採捕が禁止されます。

施行日／12月1日(火)▼対象／全ての人(漁業許可、漁業権などに基づく採捕を除く)▼適用海域／全ての海域(酒田港、鼠ヶ関マリナーの漁業権消滅区域を含む)▼罰則／3年以下の懲役または3千万円以下の罰金

岡田内総合支庁水産振興課 ☎2416046

第45回陸上自衛隊第6音楽隊定期演奏会

日時／11月23日(祝)午後2時～(1時間開場)▼場所／やまぎん県民ホール(山形市)▼費用／無料▼申し込み／Eメールまたは往復はがきに住所、氏名、電話番号、希望人数を記入し、〒999-1379 7 東根市神町三丁目1-1へ ☎adminipr-6d@inet.gsdl.mod.go.jp
◆詳しくは第6師団ホームページを参照してください。
岡田司令部広報班 ☎02371481151

東北公益文科大学公開講座 FORUM21開催のお知らせ

日時／11月24日(火)午後1時～▼場所／東北公益文科大学酒田キャンパス中研修室1▼対象／歴史に関心のある方、どなたでも▼定員／先着70人▼内容／講演「幕臣と明治政府―行政的側面から明治維新を考える―」▼講師／同大学准教授 門松秀樹氏▼費用／無料▼申し込み／11月20日(金)まで同大学地域共創センターへ ☎411115

DV防止講座「DVという名の支配―DVが心に及ぼす影響とその対策―」

日時／11月20日(金)午前10時～正午▼場所／山形県男女共同参画センター・チェリア(山形市)▼対象／県民の方▼定員／先着40人▼講師／臨床心理士 永田悠芽氏▼費用／無料▼申し込み／山形県男女共同参画センター・チェリアへ ☎023162917751
◆無料託児あり(1歳以上の就学前児童。1週間前まで要予約、先着順)。
◆駐車場は県営駐車場、遊学館駐車場を利用してください。
◆マスクを着用してください。

企画展示 港と川の風景画展 ―川から海へ 高橋英彦が描いた山形の四季―

日時／令和3年1月17日(日)までの午前10時～午後5時▼場所／酒田海洋センター(船場町二丁目)▼入館料／無料▼休館日／月曜日(祝日の場合は開館)
岡田山形県酒田海洋センター ☎2615642、山形県港湾事務所 ☎2615636

消費者カアップ講座の受講者募集

日時／12月15日(火)午後2時～3時▼場所／総合文化センター▼対象／県内在住者▼定員／先着30人▼内容／消費トラブルの解説&落語で学ぼう悪質商法▼費用／無料▼申し込み／山形県消費生活・地域安全課 ☎02316301310
1または県ホームページより

災害が起こったら

酒田エフエム放送で



インフォメーションさかた

酒田市からのさまざまな情報をお知らせします。
[月曜～金曜日]午前8時～、午後0時20分～
[金曜日]午後5時45分～

酒調子ども食堂(地域食堂)

日時／11月27日(金)午後4時～7時
(6時に食事を提供) ▼場所／酒
田調理師専門学校(幸町二丁目)
▼対象／市内在住または通学して
いる高校生以下(就学前児童は保
護者同伴必須)、同校周辺に住ん
でいる方 ▼内容／食事やおやつ
の提供、地域の方との交流、宿題な
どの学習支援 ▼費用／一般300
円、高校生100円、中学生以下
無料 ▼申し込み／開催日の3日前
まで同校へ ☎2210397
◆食材提供やサポーターも募集し
ています。

庄内認知症のつどい参加者募集

日時／11月14日(土)午前10時～正午
▼場所／総合文化センター ▼内容
／認知症に関する相談や情報交換、
介護者交流会など ▼費用／無料 ▼
申し込み／当日会場へ
閩認知症のひとと家族の会山形県
支部庄内代表、佐藤 ☎71121
30

女性のなんでも相談所

日時／11月14日(土)午前10時～午後
3時 ▼場所／酒田市地域福祉セン
ター(新橋二丁目) ▼内容／夫や
パートナーからの暴力、ストーカ

1被害、同居する家族の問題、子
どもの問題、職場での男女差別な
ど ▼相談員／人権擁護委員 ▼費用
／無料 ▼申し込み／当日会場へ
◆マスクを着用してください。
閩山形地方法務局酒田支局 ☎2
512221

GoToイベント
楽しもう酒田市民の芸術文化
邦舞・能楽・琵琶

日時／11月8日(日)午後2時～4時
▼場所／希望ホール ▼出演／千川
流(邦舞)、庄内能楽館(能楽)、
錦心流琵琶 池田青水(邦楽) ▼費
用／無料 ▼申し込み／当日会場へ
閩酒田市芸術文化協会事務局 ☎
2615450

食と農のビジネス塾
一般公開講座

日時／11月12日(木)午後1時30分～
4時40分 ▼場所／余目第三公民館
(庄内町) ▼対象／どなたでも ▼
定員／30人 ▼内容／農村自給圏
スマート・テロワールを目指し
て ▼講師／山形大学教授 浦川
修司氏、同助教授 中坪あゆみ氏
▼費用／無料 ▼申し込み／当日会
場へ
閩山形大学農学部内「地域定住
農業者育成コンソーシアム」事務

オズ
SHOWWA劇場
—映画がきらめいていた昭和—

日時／11月27日(金)～29日(日) ▼場所
／ひらたタウンセンターシアター
OZ ▼内容／めぐりあい、忍ぶ川、
約束、八月の濡れた砂【特別上映】
島にて ▼費用／全作品鑑賞券1千
円(期間中何回でも鑑賞可)、当
日券500円(1作品鑑賞)、高
校生以下無料 ▼前売り券／11月2
日(月)～平田総合支所、ひらたタウ
ンセンター、ひらた生涯学習セン
ターで発売
閩酒田優秀映画鑑賞推進上映実
行委員会事務局 ☎5213910

やまがた他孫育て講座
開催のお知らせ

日時／12月1日(火)午前9時30分～
午後0時30分 ▼場所／子育て交流
施設テオトル(三川町) ▼対象／
おおむね55歳以上の方 ▼定員／30
人程度 ▼内容／認定子ども園杉の
子幼稚園園長 遠田裕子氏の講演
「子どもの笑顔に出会える! はじ
めよう、子育て支援」、(特非)に
こつと看護師 石垣直美氏「子ど
もの成長・発達にあわせた安全な
関わり方」 ▼費用／無料 ▼申し込
み／やまがた育児サークルランド

大人のための熟睡プラ寝たり
ウムニククラシック

日時／11月22日(日)午後2時～、午
後4時～、午後7時～ ▼場所／鶴
岡市中央公民館 ▼内容／クラシッ
ク音楽を聴きながら星空を眺め、
快眠へと誘うプラネタリウム(約
45分) ▼定員／各回先着30人 ▼対
象／庄内地域在住の高校生以上
の方 ▼費用／200円 ▼申し込み／
11月5日(木)～同館へ ☎02351
2511050

まちかど健康チェック

日時／11月9日(月)午後2時～3時
▼場所／松原コミセン ▼対象／ど
なたでも ▼内容／血圧、体脂肪・
内臓脂肪、血管年齢の測定 ▼費用
／無料 ▼申し込み／当日会場へ
◆マスクを着用してください。
閩本間病院友の会 ☎2616631

すてっぴひろば

発達に気になるお子さんを対象
に、親子で体育館や遊戯スパー
スで自由に遊べる場です。
日時／11月29日(日)午前10時～11時
30分 ▼場所／県立鳥海学園(遊佐
町) ▼費用／無料 ▼申し込み／当
日会場へ ☎7513334

局 ☎0701201115615

へ ☎023168711720

本紙に掲載されている内容は、10月26日現在の情報です。新型コロナウイルス感染症の拡大の状況によっては、催しが一部変更・延期・中止となる場合があります。また各催しの感染予防対策については、各問い合わせ先に確認してください。

親子ふれあいサロン・ぎゅっとサロンへどうぞ 11月の予定

| 期日 | 時間・場所 | 内容 | 対象・定員 | 申し込み |
|--------------------|-------------------------------------|---|------------------------|------------------|
| 11/8(日) | 13:30~14:30 交流ひろば 1階エントランス | 「わんぱく広場」 きらきらスライムづくり | 小学生 10人 | 受付中 |
| 11/10(火) | 10:00~11:00 松山子育て 支援センター | 「ぎゅっとサロン」 子育て中のママやパパのおし ゃべりを楽しもう! | 子育て中 妊娠中の方 5人(組) | ぎゅっとへ |
| 11/11(水) | 9:30~10:30 13:30~14:30 工作コーナー | 「おおきくな〜れ」 身長・体重測定 保健師相談もできます | 就学前児童と 保護者 各回10組 | 11/4(水) 9:30~ |
| 11/18(水) | 10:30~11:00 工作コーナー | 「おはなしひろば」 絵本の読み聞かせ | 就学前児童と 保護者 先着6組 | 当日会場へ |
| 11/19(木) ・20(金) | 9:30~10:00 親子ふれあいサロン1 | 「プレイランド」 親子ふれあいマルシェ 買い物のごっこを楽しもう | 就学前児童と 保護者 各日10組 | 11/9(月) 9:30~ |

開館時間：午前9時~11時30分、午後1時~3時30分
 ◆混雑しないよう、利用人数を制限する場合があります。
 ◆土曜・日曜、祝日は利用日の1週間前からの事前予約制です。午前・午後は完全入替制となり、同日に両方の予約はできません。
 ◆3歳以上の入館者はマスクの着用をお願いします。
 交流ひろば内、親子ふれあいサロン ☎26-5613
 子育て世代包括支援センター「ぎゅっと」 ☎26-4199



生涯学習施設「里仁館」 第2回特別公開講座開催

日時／11月28日(土)午後1時30分
 ▼場所／松山城址館▼定員／先着70人▼内容／元黒竜江外国語学院日本語講師 御船明彦氏による講演「知られざる中国」▼費用／無

料▼申し込み／里仁館へ ☎61-4361

ひらたタウンセンター すまいるの催し

【すまいる名作映画鑑賞会(水曜日開催)】期日：内容／11月4日・「華麗なる大泥棒(洋画)」、11日・

「喜びも悲しみも幾年月」、18日・「鉄道員(洋画)」、25日・「マルサの女」▼時間／午後1時30分▼費用／無料

【パソコン教室11月生募集】内容／インターネットコース、初心者コース▼費用／3千200円(資料代)▼申し込み／阿部 ☎090-4559-5591

【うたごえ喫茶】日時／11月9日(月)午後7時~▼場所／平田農村環境改善センター▼費用／500円(会場代、茶菓子代など)▼すまいる、菅原 ☎080-5574-0616

酒田うたごえ喫茶

日時／11月23日(祝)午後3時~4時(午後2時30分開場)▼場所／マリン5清水屋(中町二丁目)▼内容／酒田市出身 北前大使 桜井 けいをうたうほか▼持ち物／歌本(うたごえ喫茶ソングブック828)、マスク▼費用／500円(飲み物含む)▼定員／先着70人▼申し込み／マリン5清水屋 酒田うたごえ喫茶へ ☎24-5511

はんこたんな 庄内広域広報

藤島歴史公園「Flower」
藤島イルミネーション2020

庄内一の規模を誇る「藤島イルミネーション」。約15万球の圧倒的な規模の電球で彩られます。

期間／11月3日(祝)令和3年11月11日(月)▼時間／午後4時30分~9時30分(3日は午後6時点灯)▼場所／同公園(鶴岡市)
 同公園(鶴岡市)
 鶴岡市藤島庁舎総務企画課 ☎0235-6415813

鳥海山おもしろ自然塾 電動系のご教室

日時／11月29日(日)「1回目」午前9時半~正午「2回目」午後1時~3時30分▼場所／四季の森しらい自然館▼対象／小学生以上(小学生は保護者同伴必須)▼定員／各回先着8人▼費用／各回1千円(材料費、保険料)▼内容／電動糸のこを使ったクリスマスツリー作り▼持ち物・服装／体験しやすい服装、マスク▼申し込み／11月24日(火)まで同館内 鳥海山おもしろ自然塾推進協議会事務局へ ☎72-2069

遊佐町

鶴岡市

11月の各種相談 ひとりで悩まずにご相談ください。

| 項目 | 日時 | 場所／問い合わせ |
|-----------------------------|--|---|
| 市民生活相談 | 月～金曜日／8:30～17:15 (12:00～13:00を除く) | 市役所2階、市民相談室 ☎26-5760 |
| 消費生活相談 | 月～金曜日／ 8:30～17:15 | 市役所2階、消費生活センター ☎26-5761(消費生活) ☎26-6266(多重債務) |
| 山形財務事務所 借金返済に関する 相談窓口 | 月～金曜日／ 8:30～17:15 (祝日、年末年始除く) | 山形市緑町2-15-3、山形財務事務所1階理財課[相談専用電話] ☎023-641-5201 |
| 人権相談(人権擁護 委員駐在日) | 月・木曜日／ 9:00～16:00 | 山形地方事務局酒田支局 ☎25-2221 |
| 人権相談 | 10日(火)、24日(火)／ 9:30～12:00 | 市役所2階、市民相談室 ☎26-5760 |
| 行政相談 | 17日(火)／ 13:30～15:00 | 市役所2階、市民相談室 ☎26-5760 |
| DV相談 | 月～金曜日／ 8:30～17:15 | 配偶者暴力相談支援センター (庄内総合支庁子ども家庭支援課) ☎0235-66-4759 |
| 女性のための相談 | 月～金曜日／ 8:30～17:15 | 市役所1階、子育て支援課 ☎26-5734 |
| | 月～金曜日／ 9:00～16:00 | 交流ひろば1階、市男女共同参画推進センターウイズ ☎26-5616 |
| 男性ほっとライン | 第1・第2・第3水曜日／ 19:00～21:00 | 山形県男女共同参画センター チェリア ☎023-646-1181 |
| 年金受給相談 | 月曜日／8:30～19:00 火～金曜日／ 8:30～17:15 (年末年始除く) | 街角の年金相談センター酒田 ☎22-4554 電話での相談は鶴岡年金事務所 ☎0235-23-5040 |
| 交通事故相談 | 月～金曜日／ 9:00～16:00 | 山形県交通事故相談所庄内支所(庄内総合支庁内) 電話相談可。無料弁護士相談もあります。 ☎0235-66-5452 |
| 教育相談 | 月～金曜日／ 9:30～18:00 土曜日／9:30～12:30 | 総合文化センター2階、教育相談室 ☎0120-783-042 ✉soudan@sakata.ed.jp(予約受付のみ) |
| 青少年相談 | 月～金曜日／ 9:30～16:30 | 総合文化センター1階、市青少年指導センター ☎24-2901 |
| 心配ごと相談 | 17日(火)／ 9:00～12:00 | 地域福祉センター(新橋二丁目1-19) ☎23-5765 |
| あんしん相談 (困りごと相談) | 9日(月)／13:30～15:00 10日(火)／9:00～12:00 18日(水)／13:30～15:00 | 八幡タウンセンター ☎64-3765 ひらたタウンセンター ☎52-2260 松山健康福祉センター ☎62-2843 |
| 眠れない…は 心のSOS こころの相談窓口 | 月～金曜日／ 8:30～17:15 | 市健康課 ☎24-5733 八幡総合支所地域振興課 ☎64-3113 松山総合支所地域振興課 ☎62-2611 平田総合支所地域振興課 ☎52-3911 庄内総合支庁地域保健福祉課 ☎0235-66-4931 |
| 山形いのちの電話 | 年中無休／ 13:00～22:00 | (社福)山形いのちの電話 ☎023-645-4343 |
| 家庭教育電話相談 ふれあいほっとライン | 月～金曜日／ 8:30～17:15 (相談員対応は 9:00～16:15) | 県教育庁生涯教育・学習振興課 ☎023-630-2872 ☎023-630-2874 ✉yshogaku@pref.yamagata.jp |
| 児童虐待かもと思ったら…すぐに電話を | 年中無休 月～金曜日／8:30～17:15 | ☎189(児童相談所全国共通ダイヤル) 市相談窓口 ☎26-5734 |

◆祝日の相談は事前に問い合わせてください。

| 項目 | 日時 | 場所／問い合わせ |
|---|--|---|
| 生活困窮者 自立支援相談 | 月～金曜日／ 8:30～17:15 (祝日、年末年始除く) | 生活自立支援センターさかた (地域福祉センター内) ☎25-0350 ☎24-6299 ✉jiritsu@sakata-shakyo.or.jp |
| 若者の就職・転職・仕事 の悩み相談 | 月～金曜日／ 10:00～18:00 | 山形県若者就職支援センター・庄内 地域若者サポートステーション(中町 庁舎2階) ☎0120-219-766 |
| 内職の相談 | 月～金曜日／ 9:00～16:00 | 市役所6階、市商工港湾課 ☎26-5757 |
| 労働相談 (社会保険労務士駐在日) | 原則金曜日／ 13:00～16:30 | 庄内総合支庁産業経済企画課 ☎0235-66-5491 |
| 身体障がい者 更生相談 | 第2・第4水曜日／ 13:00～15:00 | 市身体障害者福祉センター ☎26-3715 |
| 精神保健福祉相談 | 12月7日(月) 13:30～15:30 (12月31日休まず要予約) | 酒田農業技術普及課 (若浜コモンズ東隣) ☎0235-66-4931 |
| 女性の健康相談 | 月～金曜日／ 8:30～17:15(祝日除く) | 庄内保健所子ども家庭支援課相談室 (庄内総合支庁1階) ☎0235-66-5653 |
| ひきこもり相談 | 24日(火)／ 13:30～15:30(要予約) | 庄内保健所地域保健福祉課相談室 (庄内総合支庁1階) ☎0235-66-4931 |
| エイズ・梅毒・性器クラ ミジア感染症、B型肝炎 炎およびC型肝炎個別 相談・検査 | [相談]月～金曜日／ 8:30～17:15 [検査]毎週火曜日／ 9:20～12:00 (要予約、いずれも祝日除く) | 庄内保健所保健企画課健康相談室 (庄内総合支庁2階) ☎0235-66-4920 |
| 結婚に関する相談 | 月～金曜日／9:00～16:00 第1・第3木曜日／14:00 ～21:00(要予約) | 交流ひろば1階 市結婚サポートセンター ☎26-5670 |
| 外国出身者のための 相談 | 月～金曜日／9:00～16:00 (外国語の相談は要予約) | 交流ひろば2階 市国際交流サロン ☎26-5615 |

酒田市休日診療所 11月の診療日

11月の診療日は、1日(日)、3日(祝)、8日(日)、15日(日)、22日(日)、23日(祝)、29日(日)です。

- ※急病や軽いけがのときにおいでください。
- ※発熱などの症状があるときは、**新型コロナ受診相談センター**
☎0120-88-0006 (県内共通電話番号) へ相談してください。そ
の上で休日診療所を受診するときは、**事前に必ず下記電話番号へ**
連絡してください。
- ※保険証を忘れずにお持ちください。
- ※会社や学校に提出する診断書は発行しません。
- ※交通事故、労働災害については診療できません。

診療受付時間／午前8時30分～11時30分、午後1時～4時30分
 場所／市民健康センター別館(船場町二丁目1-31)
 電話／21-5225(受付時間中のみ)
 平日の問い合わせ／市健康課健康係 ☎24-5733

New Books Introduction
新刊紹介

**ヤミーさんのおうちで世界一周レシピ
簡単3ステップで作れちゃう!**

ヤミー／著 主婦の友社



料理研究家・ヤミーさんが、世界各地の本場の家庭料理を、おうちでも手軽に楽しめるようにしたレシピ集。レシピはたったの3ステップ、材料はスーパーや輸入雑貨店で買えて、いつも使っている調理道具で作れる。

白き花の姫王 ヴァジュラの剣

みなと董／著 講談社



目の前で父を殺され、失った記憶。和歌にのせて気持ちを語る姫の美しき、心。舞台は平安時代。話すことはできないが、美しい和歌を吟ずる姫王を描いた、書き下ろし冒険物語。

まんぷくよこちょう

なかざわくみこ／作 文芸堂



今日はまんぷくよこちょう「ふくのいち」の日。たちあちゃんは、おじいちゃんとお買い物に。個性溢れる商店街には、お惣菜、おでん、たぬき焼き、駄菓子、試食、ふくびぎ…おいしいものと、楽しいことがいっぱい!



ボイス オブ アランマーレ

Voice of Aranmare



届け! 心のアランマーレコール!!

Vリーグが開幕しました。11月14日(土)、15日(日)はホーム開幕戦! でも、もしえのんには心配事があるようです...

1 柳沢紫子選手
心配しないで!! 感染対策に配慮して開催します!!

2 北村果穂 選手
見て! このポスター、感染防止対策を呼び掛けるためにつくったの!

3 木村友里選手とアマジエの格好をしたあののんだのん!

4 ユリはなんで無言なの?
多分ポスターのキャラを演じてるんだのん(笑)

5 今年のホームゲームの注意点を説明するね! まず、会場にはマスクを着けてきてね!

6 会場では周りとの距離をとりましょう!
今シーズンは入場者数も制限されます

7 ステイシックバルーンの使用と声出し応援は禁止です

8 声出さないで応援の気持ち伝わらないのん...
「元気だして」

9 ユリがしゃべった! マスクも取ってるし、いつもと違うシーズンですが、優勝目指してがんばります!

10 今シーズンも変わらぬ応援、よろしくお願ひします!

◆ホームゲームは、コロナウイルス感染症の拡大状況に応じて、無観客での開催に変更・延期・中止などの措置が取られる可能性があります。演出上選手がマスクを着けていない場面もあります。

ホームゲーム情報
2020-21 V.LEAGUE DIVISION2 WOMEN
11月酒田大会

日時・対戦相手/
11月14日(土)午後1時~千葉エンゼルクロス、
15日(日)午後2時~フォレストリヴズ熊本
場所/市国体記念体育館

◆チケット販売方法など詳しくは、アランマーレホームページを参照してください。

ホームゲームにGO!

成長を支える心

東北公益文科大学
名誉教授

國眼 眞理子

テッチちゃんは早生まれの5歳児です。この間ママと工作教室に参加しました。好奇心いっぱい

のテッチちゃんは「不思議だな」「どういうことかな」と思うと、説明役のお兄さんが話している途中でも「ぼく、聞きたいんだけど」と話し始めます。ほかの子は、前を向いて話を聞き「ママ!」と後ろを向いて手を振るなんてしてません。どうやらひらがなを読める子も多いようです。ママは参加した同じ年頃の子と比べ、テッチちゃんが万事幼く見えて仕方がありませんでした。

出来上がった工作を手を「面白かったね」と大満足で帰路についたテッチちゃんでしたが、ママは浮かない顔です。この半年で、興味

についていけるのかと不安でいっぱいです。

早生まれが不利か否かについては、ネット上にさまざまな情報があります。なかには遅生まれの子に比べ、体力や認知能力にハンディキャップがあるという報告もあります。しかし早生まれだから仕方がないとあきらめるのは早計です。

できないことを心配するよりも「最後まで一生懸命作ったね」「ちゃんと質問できたね」とできていることに目を向け、ママやパパは「成長をちゃんと見ていること」と「少しずつできることが増えていること」「それをママたちは喜んでいいること」を意識的に伝えていきましょう。

これからの成長にとって大切なのは、できるかもしれない、もう少し大きくなったらきっとできるという期待感です。

vol. 79

さかたの旬



旬の食材を使った料理を
酒田市食生活改善推進員がご紹介

赤ねぎのマリネ

「平田赤ねぎ」は庄内地方の伝統野菜の一つです。始まりは、北前船が往来していた頃とされ、江戸時代の末期に最上川舟運で種がもたらされたと言われています。100年以上もの間、越冬用や薬用として農家に大切に受け継がれ、地域で愛される野菜となっています。今回は、簡単で、きれいな色を生かしたマリネです。食卓が明るくなりますよ。

赤ねぎは
火の通しすぎに
注意しましょう。



材料 (4人分)

赤ねぎ…………… 300g
水…………… 100ml
酢…………… 50ml
レモン…………… 1個
白ワイン…………… 50ml
砂糖… 大さじ1+1/2
塩… 小さじ1/4~1/2
ローリエ…………… 1枚
黒コショウ…………… 少々

作り方

- ① 赤ねぎは5mmの長さに切る。
- ② レモンは漬け込み用に2~3枚スライスしてとっておき、残りからレモン汁をしぼる。
- ③ 赤ねぎとレモンスライス以外の材料を鍋に入れて煮立てる。①を加えて1~2分煮込んで火を止める。
- ④ ③の粗熱をとってからレモンスライスを入れ、冷蔵庫で1時間以上冷やす。

◆酢はお好みでワインビネガーやリンゴ酢でもおいしくできます



第71回

日本海と大地がつくる 水と命の循環
鳥海山・飛島ジオパーク

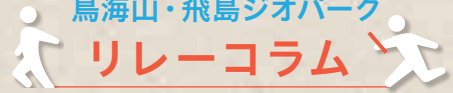

日本海拡大と 東北日本の回転

日本列島はかつてアジア大陸の一部でした。しかし2千万年前ごろに大陸東縁で大地が横に引き延ばされる地殻変動が活発になり、大地の一部が分裂・移動し、1千600万年前ごろに現在の位置に達したと考えられています。その分裂・移動によって大陸と日本列島との間に日本海が誕生しました。

分裂の痕跡は地層に記録されており、地質学の方法で地層を調べると日本海拡大に伴う大地の隆起や沈降、海水の侵入の様子などがわかります。秋田県や山形県にも当時の地層が分布しており、それらは日本海拡大の重要な情報を記録しています。

大地の横方向の動きは、地層に記録されている過去の地磁気（古地磁気）の研究から推定できます。地磁気があるため私たちは方

位磁針を使って北を知ることができますが、地層に記録されている古地磁気の北を調べると現在の北と一致しないことがあります。そのずれが大きい場合、それは地層形成時から現在までの間に大地が回転したことが原因と考えられるのです。この原理を使って、日本海拡大時に東北日本全体が反時計回りに40度ほど回転したことが判明しました。私たちの足元の古い地層や岩石はそうした激動を受けてこの地にやってきたものなのです。



愛知教育大学自然科学系
(地質学専門) 教授
星 博幸氏



関市交流観光課観光戦略係
☎26-5759

月間#酒田みつけ大賞 発表! @

酒田の風景や食べ物などの魅力的な写真を、皆さんがInstagramに投稿する際につけることをお願いしているハッシュタグ「#酒田みつけ」。9月はコキアや色づく稲穂などの秋の訪れや、イベントの様子を切り取った作品など、秋を楽しめる作品がたくさんありました。今月の大賞作品はこちら!

9月の大賞

@eyo_eriko.watanabeさん



「月間#酒田みつけ大賞」はInstagram市公式アカウントや市ホームページでも紹介しています。

線路を走る貨物列車をまるでジオラマのような世界で表現した1枚。受賞おめでとうございます!

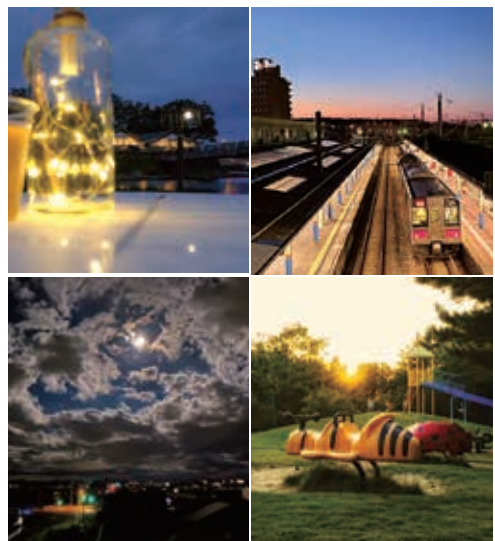

応募方法

スマートフォンなどでInstagramのアプリをダウンロードし、#酒田みつけをつけて、酒田の風景や食べ物などの魅力的な写真を投稿してください。受賞者や写真を使用させていただく方には市公式Instagramアカウントからメッセージを送ります。また月間酒田みつけ大賞を受賞された方には、受賞回数に応じてランクと副賞を差し上げています。11月も皆さんのすてきな「#酒田みつけ」お待ちしております!

Instagram酒田市公式アカウントはこちら
アカウント名 酒田市 (sakata_city_official)



関市長公室広報広聴係 ☎26-5706

9/26

松林をきれいに

光ヶ丘地区環境美化ボランティア活動が行われ、市民に親しまれる光ヶ丘公園や万里の松原を守ろうと、近隣自治会・各団体が参加して草刈りやごみ拾いを行いました。



9/28

学生が考えたまちづくりを提案

東北公益文科大学学生が取り組んだ「課題挑戦型オンラインインターンシップ」の報告会が開催されました。本市が抱える課題について、学生が調査、検討を重ね、若者の目線から考えたまちづくりを市長へ提案しました。



10/3

WE LOVE 酒田!

最上川河川公園で、酒田へ移住した方、移住を考えている方などが集まり「庄内で暮らそう!移住者交流会」が行われました。約60人の参加者は、みんなで作った芋煮をおいしそうに頬張っていました。



10/8

不発弾を水中で爆破

酒田港で9月に発見された、太平洋戦争中に米軍が落とすとみられる1,000ポンド爆弾が、海上自衛隊舞鶴警備隊により爆破処分されました。不発弾が爆破されると、海面には黒い水柱が高さ約50メートルまで上がり、辺りに大きな音と衝撃が伝わりました。



と、海面には黒い水柱が高さ約50メートルまで上がり、辺りに大きな音と衝撃が伝わりました。

10/10

世界一あたたかい バリアフリーマップをつくろう!

車いすを利用する方のために、市街地のバリアフリーマップを作成しようと、学生や車いすユーザー参加者がまちあるき調査を行いました。このバリアフリー情報は「WheelLog!」というアプリで見ることができます。



▲
アプリの
ダウンロードは
こちらから

10/14

女性が活躍できるまちを つくるために

吉村県知事と本市の女性活躍推進などに取り組んでいる方々との意見交換会が行われました。女性を取り巻く現状や課題などについて活発な意見が交わされました。





寄せられた
善意に感謝
します。



9/23



■ 株大丸不動産
接触感染対策テープ 50個
(20万円相当)

9/28



■ 第一生命保険(株)
マスク 1,700枚

9/30



■ 庄内ヤクルト販売(株)
ヤクルト1000
9か月児健康相談対象の
保護者へ配布

9/30



■ 株四ツ葉ドレス
医療用ガウン 500着

10/13



■ 山形県宅地建物取引業協会酒田支部
チャリティーバザー収益金
62,300円

9/15-9/27 いろんなアート大集合

酒田市美術館と出羽遊心館で、sakataアートマルシェ2020が開催されました。屋外コンサートなどの催しが行われたほか、同時開催の「いいいろいろ展」では、本市出身の画家 佐藤真生氏と障がいのある方々の作品や、



公募のアマビエさまの作品が展示され、アートを楽しみながら多様性を考える機会となりました。

9/26-9/27 自然の中で逸品探し

松山歴史公園周辺でまつやま大手門くらふとフェアが行われ、大勢の人でにぎわいました。大手門ではミニピアノコンサートも同時開催。自然の中でピアノの音色を楽し



んだり、お店を巡って焼き物やアクセサリーなどお気に入りの作品を探したりする姿が見られました。

待ち時間なし

お家やオフィスでゆっくり確定申告

マイナンバーカードがあれば、自宅などからパソコンやスマートフォンで確定申告（e-Tax）ができます。申告期間中、会場は大変混雑します。新型コロナウイルスやインフルエンザの感染拡大防止の観点から、申告会場での人との接触機会を減らすため、安心・便利なe-Taxでの確定申告をご利用ください。



必要なもの

- ・マイナンバーカード
- ・パソコンの場合：インターネットに接続できるパソコンとICカードリーダー
- ・スマートフォンの場合：マイナンバーカードの読み取りに対応したスマートフォン



▲対応機種の一覧はこちら

◆市ではICカードリーダーの購入費の補助があります。詳しくは市ホームページを参照してください。



▲ICカードリーダー購入費の補助はこちら

◆国税庁では動画またはホームページで確定申告の方法を紹介しています。



▲動画で見る確定申告



▲国税庁ホームページ

◆マイナンバーカードは、申請から取得まで1か月半以上かかる場合があります。時間に余裕をもって申請してください。申請はスマートフォンからでもできます。マイナンバーカードの手続きで不明な場合は市民課（☎26-5723）にお問い合わせください。

問 酒田税務署 ☎33-1450、市税務課市民税係 ☎26-5712～5714

「光丘文庫デジタルアーカイブ」のコンテンツを追加しました

現在、インターネット（デジタルアーカイブのサイト「ADEAC」内）上で公開している「光丘文庫デジタルアーカイブ」について、新たなコンテンツを11月1日（日）から公開しています。

今回追加する内容



- ・明治末期の酒田高等女学校生徒による日記文「佐藤とし江日記」／荒瀬町（現在の新井田町）に生まれ、小学校や高等女学校の教師として生涯を酒田で過ごした佐藤とし江（1890-1965）が残した女学校時代の夏休み日記から当時の日常生活などを紹介します
- ・昭和36年（1961）の酒田市街の住宅地図／中央図書館所蔵の住宅地図としては最古のものを紹介します
- ・昭和40年（1965）3月まで用いられていた市内旧町名による詳細図／旧市内の旧町名を最新地図と重ねて紹介します

問 光丘文庫 ☎22-0551

「カラーガードとたいこ
みんなであわせたのしかったね」



小鳩保育園 さとう さくら ちゃん

ちびっこ
ギャラリー

No.181

- 酒田市役所 ☎998-8540 山形県酒田市内本町二丁目2番45号
☎0234-22-5111（代表）
FAX.0234-26-3688
- 八幡総合支所 ☎999-8292 酒田市観音寺字寺ノ下41番地
☎0234-64-3111（代表）
FAX.0234-64-3110
- 松山総合支所 ☎999-6861 酒田市字山田27番地の4
☎0234-62-2611（代表）
FAX.0234-62-2618
- 平田総合支所 ☎999-6711 酒田市飛鳥字契約場30番地
☎0234-52-3111（代表）
FAX.0234-52-3116

本紙に関するご意見、
ご要望をお寄せください。

酒田市長公室
広報広聴係 ☎0234-26-5706（直通）
FAX.0234-26-3688
☐koho@city.sakata.lg.jp

交通事故防止の



午後4時からの早め点灯が
交通事故を防ぎます。
ハイビームも積極的に
活用しましょう。