

12.1

2023 令和5年
酒田市広報 No.435

私の街 さかた

KOHO
SAKATA



渾身の二打で
勝利をつかめ

Contents - もくじ -

- | | |
|----------------------------|----------------------|
| 2 さかたの風 | 15 各種相談／休日診療所 |
| 4 市政ピックアップ | 16 大切な人へ／ジオパークリレーコラム |
| 令和4年度会計別決算の状況と令和5年度の本市財政状況 | 17 ボイス オブ アランマーレ |
| 年末年始のごみ収集・し尿くみ取り ほか | 18 ズームアップ酒田 |
| 7 情報ボックス／さかた情報ひろば | |

11月12日 V.LEAGUE DIVISION1 WOMEN アランマーレ山形ホームゲーム(鶴岡市)

ホームゲームレポートは本紙17ページ。



酒田のラーメンを考える会

前列左から齋藤哲さん(東軒)、佐藤貴洋さん(三日月軒東中の口)、加賀屋貢さん(新月)／
後列左から齋藤直さん(満月)、石垣洋平さん(めん工房さらしな)、遠田慧さん(三日月軒緑が丘)、佐藤勇太さん(花鳥風月)

「ご当地ラーメン日本一!」の快挙

今年初開催された「日本ご当地ラーメン総選挙」*で酒田のラーメンが見事その頂点に輝きました。予選から、10月の東京での決勝までその熱戦を背景に、酒田のラーメンの軌跡をたどります。

*主催：(社)日本ラーメン協会

酒田のワンタンメンを 全国区の知名度に

日本の国民食ともいえるラーメン。「食べに行きたい」と食欲をそそられる「ご当地ラーメン」が全国各地に数多く存在しています。その中で酒田のラーメンは、知る人ぞ知る「ラーメン」でありながら、知名度以上に地元で愛され、長年親しまれてきました。

「酒田のラーメンを全国に広めたい」という気持ちはずっとあって、10年ほど前から県外でイベントを行ってきました」と話すのは、酒田のラーメンを考える会の会長、(有)満月代表取締役の齋藤直さんです。「酒田のラーメンを考える会」(以下、考える会)は、酒田市麺類食堂組合に所属する13店舗で構成する組

織で、発足から30余年の活動を続けています。会の目的は「知識や技術を互いに惜しみなく教え合い、みんなで酒田のラーメンを盛り上げていく」こと。時代が変わり、世代交代してもその目的は変わることなく受け継がれてきました。

今回「日本ご当地ラーメン総選挙」への出場に当たっては本市も協力し、酒田市&酒田のラーメンを考える会としてエントリー。地域をあげて日本一を目指す強い意気込みで臨みました。

では、ご当地ラーメンとしての酒田のラーメンの特徴はどういったところにあるのでしょうか。「県外でのイベントを始めた10年ほど前、酒田のラーメンで全国に打って出るために、考える会のメンバーで『ワンタンでいこう』と決めました。現在、



▲「日本ご当地ラーメン総選挙」東京で行われた決勝では、長蛇の列の中で多くの方が酒田のラーメンを待ち望みました。



▲決勝の厨房では「酒田のラーメンを考える会」に所属する店舗の総力戦で、他店をしのごう圧倒的な杯数を提供。

「日本一の味を味わおう!!」

「酒田のワンタンメン」を販売

最終決戦「日本ご当地ラーメン総選挙」で優勝に輝いた、酒田のワンタンメンを期間限定販売します。

期間：12月2日(土)～17日(日)

時間：午前11時～午後2時

場所：山居倉庫 酒田夢の倶楽部



「ファストフードコーナー」
(全10席)



ワンタンメン(煮玉子入り) 1,000円

1日100食限定

考える会では全店舗で自家製麺のワンタンメンを提供しています。スープに浮かぶ「雲」のような姿が名前の由来になったといわれている「雲呑」。その名の通り、酒田のラーメンのワンタンはどこまでも薄く、スープの中でふわふわと漂うよう。「もう一つの大きな特徴は、スープに油が浮いていないこと。だしの旨味が広がり、最後まで飲み干したくなるスープは、酒田のラーメンならではの味ですね」。

みんなでつかんだ 日本一の称号

総選挙には全国から1000を超えるラーメンがエントリー。

予選はウェブ投票で行われ、酒田のラーメンは東北ブロック1位として、全国の名だたる10組が日本一の座を競う決勝に進みました。決勝の舞台は10月5日、9日、新宿・大久保公園。「考える会」のメンバーが、店の営業後に酒田から東京に駆け付けるなどして交代しながら対応しました。ラーメンの味も盛り付けも提供スピードも妥協せず全力を尽くす。チーム一丸で温かいおもてなしをする。それをひたすらやった5日間でした。地元の皆さんが東京にいる家族や親戚、友人にまで声を掛けてくれて、多くの方に食べていただきました。皆さんから応援して

もらっていることを現地でも実感していました。来場者のコイン投票とSNS「X」(旧Twitter)の閲覧数の総計で競った熱戦の結果、2位以下を大きく引き離し、見事1位に輝いた酒田のラーメン。「これを機に酒田にラーメンを食べに来てくれる人が増えて、酒田市の発展につながってほしい。そのため私たちは本当にうまいラーメンを提供する、その責任を感じています」と会長の齋藤さんは話します。「1位になったからといって味を変えたり背伸びしたりすることなく『変わらずに進化していく』のが酒田のラーメンだと思っています。



麺やスープの製法はどんどん進化していますが、私たちは教科書通りではない、この地で編み出したラーメンでもおてなしをする。それが酒田のご当地ラーメンです。

子どもから年配の方までみんなが大好きな酒田のラーメン。今年の3月には、地域で長年愛されている食文化を文化庁が認定する「100年フード」に選ばれました。これからも長く受け継がれ、酒田から全国へどんどん酒田のラーメンのファンを増やして欲しいですね。

Pick Up
1

令和4年度会計別決算の状況と令和5年度の本市財政状況をお知らせします

☎市財政課財政係 ☎26-5784



●会計別決算状況・予算執行状況

会計名	令和4年度決算額		令和5年度予算執行状況 (4/1~9/30)		
	歳入	歳出	予算現額	収入済額	支出済額
一般会計	617億7,189万円	600億5,435万円	584億8,040万円	252億6,887万円	231億8,260万円
定期航路事業特別会計	2億6,209万円	2億6,209万円	3億2,556万円	3,757万円	1億667万円
国民健康保険特別会計	101億8,659万円	101億7,617万円	103億1,225万円	37億5,698万円	43億6,741万円
後期高齢者医療事業特別会計	14億5,086万円	14億4,787万円	15億60万円	4億9,007万円	3億2,012万円
介護保険特別会計	135億4,520万円	130億3,403万円	132億9,150万円	60億3,709万円	54億904万円
風力発電事業特別会計	6億8,098万円	6億5,188万円	4億4,731万円	1億6,993万円	8,090万円
駐車場事業特別会計	1億7,313万円	1億7,086万円	2,497万円	1,432万円	687万円

●市債残高 (令和5年9月30日現在)

466億2,581万円

●市有財産 (令和5年9月30日現在)

土地 (うち市有林)	1,463万624平方メートル 679万295平方メートル	出資金・出捐金	8億5,267万円
建物	48万6,075平方メートル	貸付金	69億7,762万円
基金	145億9,662万円	船舶(とびしま、し尿運搬船)	2隻
有価証券	2億2,369万円	自動車	374台

Pick Up
2

12月7日(木)から市議会
12月定例会が開かれます

☎協議会事務局議事調査係
☎26-5770

◆日程など詳しくは議会事務局に問い合わせるか市ホームページを参照してください。



1日目/本会議(議案上程、提案理由説明)
2日目/本会議(代表質疑、委員会付託)
3日目以降/常任委員会、予算特別委員会、本会議(委員会審査報告、採決、一般質問(3日間)、議員・委員会提出議案審査)
◆本会議は市役所と各総合支所で中継するほか、市ホームページでも配信します。
【傍聴】▼申し込み/「本会議・予算特別委員会」議場前の傍聴カードに記入「その他の委員会」議会事務局の傍聴受付簿に記入(団体は事前に議会事務局へ)

地域名	申込先
酒田地域	地区により (株)エルテック ☎33-1222 環清工業(株) ☎92-3111
八幡地域	環清工業(株) ☎92-3111
松山地域	(株)エルテック ☎33-1222
平田地域	(株)エルテック ☎33-1222

【ごみ収集】
 ・収集日はごみカレンダーなどで確認してください。収集日以外のごみステーションに出さないでください
 ・直接、酒田地区広域行政組合ごみ処理施設（広栄町三丁目）やリサイクルセンター（北沢）に搬入する場合は、12月29日(金)まで
【し尿くみ取り】
 ・年内は29日(金)まで行います（15日(金)まで要申し込み）。それ以降の申し込みは令和6年1月4日(木)以降のくみ取りとなります

ごみ収集
し尿くみ取り
お休み
12月30日(土)
令和6年1月3日(水)

Pick Up 3
年末年始のごみ収集・し尿くみ取り
 岡市環境衛生課管理係
 ☎31-0933

◆詳しくは公表資料を参照してください。
◆寄せられた意見は、市の考えとともに後日公表します。個々の意見に対する回答は行いません。

◆「し尿くみ取り」の受付先
 ☎23-2257、☒bunkazai@city.sakata.lg.jp

◆「ごみ収集」の受付先
 ☎998-8540（住所不要）、酒田市文化政策課へ郵送、☎23-2257、☒bunkazai@city.sakata.lg.jp

【ごみ収集】
 ・収集日はごみカレンダーなどで確認してください。収集日以外のごみステーションに出さないでください
 ・直接、酒田地区広域行政組合ごみ処理施設（広栄町三丁目）やリサイクルセンター（北沢）に搬入する場合は、12月29日(金)まで

Pick Up 4
酒田市文化資料館(仮称)設置管理条例(案)に係る意見を公募します
 岡市文化政策課文化財係
 ☎24-2994



©Tomoko Hidaki_F4

▲左から新倉瞳（チェロ）、高橋多佳子（ピアノ）、磯絵理子（ヴァイオリン）

◆就学前児童は入場不可。

◆「し尿くみ取り」の受付先
 ☎23-2257、☒bunkazai@city.sakata.lg.jp

◆「ごみ収集」の受付先
 ☎998-8540（住所不要）、酒田市文化政策課へ郵送、☎23-2257、☒bunkazai@city.sakata.lg.jp

【ごみ収集】
 ・収集日はごみカレンダーなどで確認してください。収集日以外のごみステーションに出さないでください
 ・直接、酒田地区広域行政組合ごみ処理施設（広栄町三丁目）やリサイクルセンター（北沢）に搬入する場合は、12月29日(金)まで

Pick Up 5
椿三重奏団アナリーゼ ワークショップ
 岡希望ホール
 ☎26-5450

災害廃棄物の処理に関する測定結果について

岡市環境衛生課管理係 ☎31-0933

市では、平成24年12月28日をもって災害廃棄物の受け入れを終了しましたが、酒田地区広域行政組合最終処分場(埋立地)および周辺地域における放射線量などの測定を継続し、安全性を確認しています。測定結果は下表の通りです。この結果は、市ホームページでも公表しています。

1.最終処分場における測定結果

(1)地下水、放流水の放射性物質濃度 単位:ベクレル/リットル

月日	試料名	セシウム134	セシウム137	合計	基準値 ^{*1}
11/1	地下水上流	不検出	不検出	不検出	(セシウム134濃度÷60) +(セシウム137濃度÷90)≤1
	地下水下流	不検出	不検出	不検出	
	放流水	不検出	不検出	不検出	

(2)空間放射線量率

単位:マイクロシーベルト/時間

測定地点(高さ1m)	10/9	10/16	10/23	10/30	11/6	基準値 ^{*1}
敷地境界(4地点)	0.03 ~0.04	0.03 ~0.04	0.03 ~0.05	0.03 ~0.04	0.03 ~0.04	0.19以下
バックグラウンド ^{*2}	0.04	0.04	0.04	0.04	0.04	

2.最終処分場周辺地域における測定結果

空間放射線量率 単位:マイクロシーベルト/時間

測定地点(高さ1m)	10/11	10/25	11/8	基準値 ^{*1}
大平公会堂	0.03	0.03	0.04	0.19以下

※1基準値/「災害廃棄物等の山形県内への受け入れに関する基本的な考え方」に示されている値
 ※2バックグラウンド/自然放射線量を示し、敷地内で災害廃棄物の影響を受けない十分に離れた地点

Pick Up
6

12月3日～9日は障がい者週間・12月は山形県障がい者差別解消強化月間です

閩市福祉企画課障がい福祉係 ☎26-5733

本市では、障がいを理由とする差別の解消を推進し、障がいのある人もない人もお互いに基本的な人権、尊厳を認め合い、共に生きることできるまちを目指しています。障がい者への理解を深めるとともに、誰もがさまざまな活動に積極的に参加する意欲を高め、安心して自分らしく生活できる地域社会を実現しましょう。

各団体・事業所の紹介

●特定非営利活動法人 酒田市障がい者福祉会

対象／身体障害者手帳をお持ちの方
活動内容／パソコン、書道、詩吟、カラオケ、手芸、グラウンドゴルフ、ゲートボール、手話などの教室の開催

利用時間／午前9時～午後5時(土曜・日曜日、祝日、年末年始を除く)
場所／身体障害者福祉センター(北今町3番8号)

閩同センター

☎26-3715

●地域活動支援センター みつば
対象／主に精神障がいのある方



▲地域活動支援センター みつば



▲書道教室((特非)酒田市障がい者福祉会)

活動内容／段ボール組み立て・リサイクル分別・アイロン掛けなどの活動、社会交流
利用時間／午前9時～午後3時(土曜・日曜日、祝日、年末年始を除く)
場所／同施設(二番町6番4号二番町睦美ビル1階)
☎26-8250

閩特定非営利活動法人みつば

●酒田手をつなぐ育成会
対象／主に知的障がいのある子どもと保護者や支援者
活動内容／会員同士や福祉関係者との交流、意見交換やレクリエーション、制度改正や福祉サービス利用についてなどの勉強会の開催
☎33-9627

閩同会会長・事務局 小山憲樹



▲保護者勉強会

◆随時、会員・利用者を募集しています。詳しくは各団体へ問い合わせてください。

はっぴいバザーへどうぞ

日時／12月4日(月)～8日(金)午前11時～午後1時30分

場所／市役所1階フリースペース
内容／障がい者就労支援事業所で作っている弁当、菓子、雑貨などの販売

Pick Up
7

飲酒運転撲滅・冬の交通安全県民運動
(12月11日～20日)

閩市まちづくり推進課市民相談室 ☎26-5726

年末にかけて、飲酒の機会が増えますが、飲酒運転は絶対にしてはいけません。また、雪道を運転するときは、ゆとりをもつて行動し、安全運転を心がけましょう。

●飲酒運転は「犯罪」です

飲酒運転は、何の落ち度もない他人の生命を脅かす極めて危険で悪質な犯罪行為です。飲酒運転をする恐れのある人に車や酒類を提供した人、飲酒運転をする車に同乗した人も厳しく処罰されます。飲酒運転は、絶対に「しない、させない、許さない」。職場、家庭、地域で声を掛け合い、飲酒運転を撲滅しましょう。

●冬道でのスリップ事故に注意

冬季は積雪や路面凍結、悪天候時の視界不良などにより道路環境が著しく悪化し、交通事故が多発する時期です。路面状況に応じた安全な運転を徹底しましょう。

●夕方早めのライト点灯の推進

早めのヘッドライト点灯とこまめな切り替えによるハイビームを積極的に活用しましょう。

お知らせ

マイナンバーカードの延長窓口
(完全予約制)

日時／12月7日、14日、21日、28日
の木曜日午後5時30分～6時、
10日(日)午前9時～正午▼場所／市
役所1階市民課▼内容／初回申請
受け取り、更新、券面記載事項変
更、暗証番号再設定▼費用／無料

▼持ち物／本人確認書類、マイナ
ンバー通知カードなど▼申し込み
／開設日2日前の午後5時まで市
公式LINEから

◆平日の午前8時30分～午後5時
15分は申し込み不要で手続きでき
ます。

☎ 26-5723



災害など緊急時はるるんバス
が運休または運転見合わせを行
う場合があります

るるんバスを利用する際は防
災情報に注意してください。

緊急時の基準／気象関係の重大な
警報発令時(大雨特別警報、暴風
特別警報、暴風雪特別警報、大雪
特別警報、津波警報、大津波警報、

噴火警報、緊急地震速報)、気象
状況による普通列車の計画運休時、
Jアラートの発令時(弾道ミサイ
ルの発射事案など)、避難指示発
令時

☎ 26-5756

令和6年度ミライニステージ
出演者募集

募集枠／令和6年4月～令和7年
3月の各月第3土曜または日曜日
午後2時～▼条件／プロ・アマ不
問、音源の提出▼内容／音楽・ダ
ンスなどステージパフォーマンス
の披露▼申し込み／出演希望日の
3か月前までに指定の申込書を中
央図書館へ ☎ 24-2996



▲ミライニ
ホームページ

特集アンケート結果を公表します

本紙特集のアンケート結果を市
ホームページで公開しています。

いただいたご意見は、今後の施
策検討の参考とさせていただきます
。ご協力いただきありがとうございます
。ございました。

【8月1日号「みんなで取り組も
うカーボンニュートラル」】

アンケート期間／8月1日(火)～20
日(日)、10月21日(土)～31日(火)▼回答
数／93件

【10月2日号「自分らしく働きた
いかなうまち」】

アンケート期間／10月
2日(月)～20日(金)▼回答
数／106件

☎ 26-5706



▲10月2日号 ▲8月1日号

健康・福祉・
スポーツ

感染症に気をつけましょう

新型コロナウイルス感染症に対
する基本的な感染対策は、インフ
ルエンザ対策としても有効です。

- 基本的な感染対策をしっかりと
- 流行前の予防接種 ・ 場面に応
じてマスク着用 ・ うがい、手洗
い、手指消毒 ・ 室内では適度な
加湿と換気 ・ 外出時は人混みを
避ける

- 感染したと思ったら
- 早めに医療機関を受診または抗
原検査キットで自己検査 ・ 睡眠
を十分にとりしっかりと休養 ・
こまめに水分補給をする
- 咳エチケットで感染拡大防止

- 咳や痰などの症状がある場合は
マスクを着用 ・ 使用したティッ
シュはすぐにゴミ箱に捨てる ・
手のひらで咳やくしゃみを受け止
めたときはすぐに手を洗う

☎ 24-5733

善意に感謝します

● 寄附・寄贈

- ・ (公財) 日本公衆電話会山形
支部様 ことも手帳(7月21日)
- ・ 明治安田生命保険相互会社
山形支社様 サウンドアーチ
(電話音声明瞭器) (9月11日)、
寄附金 (11月6日)
- ・ 酒田東口タリークラブ様
桜の苗木 (9月21日)
- ・ 石黒光二様 彫刻23点 (10
月21日)

- ・ 酒田港風力発電事業者協議
会様、加藤総業(株)様、コスモ
エコパワー(株)様、ジャパン・
リニューアブル・エナジー(株)
寄附金 (10月25日)

● 企業版ふるさと納税

- ・ パイプ・ラインエンジニア
リング(株)様 (8月22日)
- ・ (株)バーンフュージョンホー
ルディングス様 (10月17日)

家族介護慰労金を支給しています

本市に住所を有する方で、在宅で介護をしている家族に慰労金を支給します。

対象／次の条件をすべて満たす方
 ・要介護4または5と認定された要介護者を、過去1年間介護保険サービスを利用せず、在宅で介護している
 ・要介護者が過去1年間、継続して90日以上入院をしていない
 ・市民税非課税世帯である
 ・介護保険料および国民健康保険料の滞納がない世帯である

親子ふれあいサロンの催し

対象	日時	内容	申し込み(定員)
就学前児童と保護者	12/7(木) 10:00~11:30	「おおきくな〜れ」身長・体重測定 栄養士へ相談もできます	当日会場へ
	12/14(木) 10:30~11:00	「おはなしひろば」絵本の読み聞かせ	当日会場へ
	12/21(木)・22(金) 10:00~11:00	「プレイランド」クリスマススペシャル	当日会場へ

☎交流ひろば内親子ふれあいサロン ☎26-5613

・生活保護受給世帯でない▼交付金額／年額10万円▼申し込み／市ホームページから、または市高齢者支援課地域包括支援係へ ☎2615755

酒田市スポーツ教室 体操教室

日時／令和6年1月7日(日)、27日(土)、2月18日(日)、24日(土)の日曜日
 午後1時〜2時、土曜日午前9時30分〜10時30分(全4回)▼場所／酒田南高等学校南千日町キャンパス▼対象／小学1年〜3年生▼内容／マット運動の基礎・応用など▼費用／1千円(保険料含む)
 ▼申し込み／12月20日(水)までの平日午前10時〜午後4時に(公財)酒田市スポーツ協会事務局へ ☎3115539

介護の悩みを語り合う
もしえのん・あのんカフェ

日時／12月21日(木)午前10時〜11時
 ▼場所／市民健康センター▼対象／認知症の方と家族や友人、認知症に関心がある方(車椅子での参加も可)▼内容／ハンドベル・情報交換など▼費用／無料▼申し込み／市高齢者支援課地域包括支援係へ ☎2615755

人生会議を知っていますか

人生会議とは、人生の最期や終末期に備えて、本人や家族、医療・介護関係者と繰り返し話し合うことをいいます。

まずは、人生の最期まで自分らしく生きるために、自分の思いを整理することから始めましょう。市役所1階高齢者支援課窓口で、「人生会議ノート」を配布しています。
 ☎2615755

学び・講座

松山の宝茶話会

日時／12月9日(土)午前10時〜場所／松山城址館▼対象／どなたでも▼内容／河村瑞賢による西廻り航路の整備と最上川舟運の関係▼講師／松山文化伝承館館長 榎本和介氏▼費用／無料▼申し込み／当日会場へ
 ☎松山総合支所内松山の宝推進協議会 ☎6212611

みんなで子育てを応援します

ファミリー・サポート・センターでは、少しの間子どもの面倒を見てほしい、子どもの習い事の送迎をしてほしいなどの子育ての応援をしてほしい人(利用会員)と子育てを応援したい人(協力会員)をつなぎます。
 ◆詳しくはホームページを参照してください。

☎NPO法人にこっこ ☎43-1550

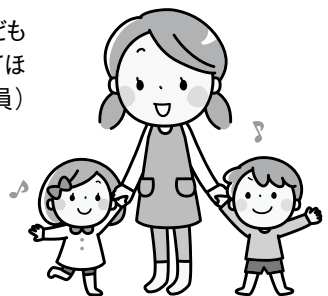

☎市ホームページ (ファミリー・サポート・センター)

応急手当講習会(普通救命講習会)

日時／令和6年1月14日(日)午前9時30分〜午後0時30分(受け付け午前9時15分)▼場所／酒田地区広域行政組合消防本部▼定員／先着30人▼内容／心肺蘇生法(主に新生児・小児を対象)、AEDの使い方、異物除去、止血法▼講師／応急手当指導員▼費用／無料



ミライニの催し

☎ミライニ ☎24-2996



「ぐりとぐら」関連イベント

【60周年を迎えた「ぐりとぐら」の複製原画展示】

日時／12月2日(土)～26日(火)▶対象／どなたでも

【土曜お話し会】日時／12月9日(土)午前11時～

11時30分▶対象／どなたでも▶内容／ぐりとぐらの

帽子を被ってのおはなし会、ぬり絵、クイズなど▶

費用／無料▶申し込み／当日会場へ

日本刀入門講話

「美しき刀剣の世界をのぞく」

日時／12月16日(土)午後1時～3時▶対象／中学

生以上▶定員／40人▶内容／「三日月宗近」や

「大包平」など数々の名刀に触れてきた元東京国

立博物館学芸員 村野隆男氏から日本刀の魅力を

学ぶ▶費用／無料▶申し込み／電話でミライニへ

モルック・ボッチャ体験会

日時／12月17日(日)午前10時～正午▶対象／

どなたでも▶講師／酒田市スポーツ推進委員会

▶費用／無料▶申し込み／当日会場へ

日時／12月17日(日)午前9時30分
▼場所／公益ホール▼対象／どなたでも
▼内容／「酒田を知らない外国の方が『酒田に行ってみよう！』と思うような動画」の上映

酒田市国際交流協会(SAKATA PR動画)「ンテスー in English」2023「発表上映会・表彰式観覧者募集」

▼持ち物／器材消毒用タオル、筆記用具▼申し込み／12月25日(月)まで、申込書を最寄りの消防署へ持参◆必要書類は、最寄りの消防署に設置するほか、市ホームページからもダウンロードできます。
☎同本部救急課 ☎31-7156

【野鳥の羽根を用いたオリジナル図譜作り】日時／12月16日(土)午前10時～正午、午後1時30分～3時30分▼定員／各回20人▼内容／鳥類の羽根標本作りと生物画スケッ

松山文化伝承館 コリボワークショップ

☎市交流観光課 交流事業係 ☎2605



▲申し込みフォーム

(生徒・一般各部門)、姉妹都市デラウェア賞などの表彰▼費用／無料▼申し込み／12月15日(金)まで左記二次元コードから◆詳しくは市ホームページを参照してください。



日時／12月10日(日)午前11時～▼場所／図書館八幡分館▼対象／どなたでも▼内容／絵本の読み聞かせや手遊び▼費用／無料▼申し込み／当日会場へ
☎同館 ☎64-3971

図書館八幡分館おはなし会



チによるオリジナルの生物図譜作り体験▼費用／1千500円(入館料別途)▼講師／やまがたヤマネ研究会▼申し込み／同館へ【おりがね工房 甲冑づくり体験ほか】日時／令和6年1月21日(日)午前10時～午後3時30分(終日)▼内容／おりがね制作(甲冑、兜、小物)▼費用／1千円～5千円(材料代など・入館料別途)▼講師／おりがね工房 山形太一氏▼申し込み／当日会場へ
☎同館 ☎62-2632

新刊紹介

笠置シヅ子ブギウギ伝説

佐藤 利明／著 興陽館



四国生まれで大阪育ち。歌が大好きな風呂屋の少女は、いかにして「ブギの女王」となったのか？持ち前のパワーと抜群のパフォーマンスで国民的大スターとなった笠置シヅ子の半生を、昭和エンターテインメント史とともにたどる。

みんなで描こう！黒板アート

すずきらな／著 子供の科学編集部／編 中学生向け 誠文堂新光社



教室の中心にある黒板に、チョークで色付けをして作品が生まれる「黒板アート」。その描き方やテクニックを紹介する。学校ですぐにでもまねをしたくなる、アイデアやサンプルが満載。

きのいいサンタ

さとう わきこ／作・絵 金の星社



今日はクリスマスイブ。サンタさんはプレゼント配りで大忙し。でも、どこかで誰かが泣いています。それは帰る所のない動物や、子どもたちに捨てられたおもちゃたち。きのいいサンタさんは、みんなを家へ招待し…。

©TRC

ブックカバーを作ってみよう

日時／12月17日(日)午前10時～午後3時
▼場所／ひらた図書センター
▼対象／どなたでも▼内容／紙を使ったブックカバー作り▼費用／無料▼持ち物／カバーをかけた本と使用したいシールや紙など▼申し込み／当日会場へ
問ひらた図書センター ☎5213930

展示

酒田市美術館

☎310095
月曜日(祝日の場合は翌日、12月29日(金)～令和6年1月3日(水)休館



◆特別展「画業50周年 一瞬間の煌めき」中島潔 令和の心を女性に描く」[令和6年1月21日(日)まで]

土門拳記念館

☎310028
月曜日(祝日の場合は翌日、12月29日(金)～令和6年1月3日(水)休館



◆開館40周年記念回顧展「土門拳―肉眼を超えたレンズ―」
◆第42回土門拳賞受賞作品展 船尾修「満洲国の近代建築遺産」[令和6年1月14日(日)まで]

◆第18回わたしのこの一枚展「12月3日(日)まで(最終日は午後3時まで)」

【学芸員によるギャラリートーク】
日時／12月16日(土)午後2時～2時30分▼定員／先着15人▼内容／土門はレンズを通して何を表現しようとしていたのか▼費用／無料(入館料別途)▼申し込み／同館へ

松山文化伝承館

☎6212632
月曜日(祝日の場合は翌日)休館

◆布と糸で織りなす母娘展―パッチワークと糸掛けアート―「本市出身の菅原真理子氏と阿部佳奈氏によるコラボ」[12月3日(日)まで]
◆「ダ・ヴィンチか? ダーウィンか? いいや、松森胤保と申します!」[12月8日(金)～令和6年2月4日(日)]

【ギャラリートーク】日時／12月17日(日)午前10時30分～、午後1時30分～、令和6年1月20日(土)午前10時30分～、午後1時30分～▼内容／松森胤保の世界▼講師／松森昌保氏▼費用／無料(入館料別途)▼申し込み／同館へ

【松森胤保拝領の刀剣 無銘 伝冬廣(期間限定での刀身展示)】日時／令和6年1月6日(土)～2月4日(日)
【真下慶治記念室】

◆最上川Ⅲ・エジプトスケッチ展「12月3日(日)まで」

◆最上川Ⅳ「令和6年2月4日(日)まで」

ひらたタウンセンター

☎5213911

◆酒田水墨画会作品展「12月28日(木)まで」

本間家旧本邸

☎2213562
12月中旬～令和6年1月下旬休館

◆本間焼展「12月中旬まで」

本間美術館

☎2414311
12月12日(火)～令和6年1月12日(金)休館

美術展覧会場

◆徳川家と大名家の美「12月11日(月)まで」

清遠閣会場

◆日本と中国の陶磁器「12月11日(月)まで」

酒田夢の倶楽部「華の館」

☎2211223
入館無料(令和6年1月1日(祝)休館)

◆酒田の印染(しるしぞめ)―斎藤染工場(斎染)とデザイナーが育む手仕事の温もり―「令和6年1月15日(月)まで」
【常設】栄華を誇った本間家の「

市民の皆さん

酒田市発行の印刷物が
スマホ パソコン で読めます!

観光パンフ 広報紙 ハザードマップ

YAMAGATA eBOOKS ヤマガタイーブックス

●お問い合わせ／市長公室広報広聴係 ☎26-5706

山形県内の印刷物を集めた電子書籍ポータルサイト

公式キャラクター 山さん

eBOOKSのホームページはこちらから

※スマートフォンをご利用の際は、専用アプリ(無料)をダウンロードしてください。
※アプリの利用は無料ですが、パケット通信料はお客さまのご負担となります。

笠鉾」、人形作家 大滝博子の世界「おしん」人形ギャラリー

山王くらぶ

☎222-0146

◆春を呼ぶ 花嫁衣裳と酒田の押絵展「12月10日(日)まで」

【常設】人形作家 辻村寿三郎作「さかたの雛あそび」「舞妓」

舞娘茶屋相馬樓

竹久夢二美術館

開館日は同施設ホームページを参照
水曜日休館(他不定休あり)
☎211-2310

【常設】竹久夢二美術館、新田嘉一コレクション、現代雛

あいおい

工藤美術館

金曜～日曜日、祝日開館
☎090-2846168
46

◆館長が求めた日本の美術・工芸品展(パートⅡ)「書画・洋画」「庄内の工芸品・民芸品」「12月24日(日)まで」

◆休館日に来館希望の場合は要相談。

相談

無料法律相談

日時／12月19日(火)午後5時～8時
▼場所／市役所2階まちづくり推

進課▼対象／本市、三川町、庄内町、遊佐町在住か、本市に勤務先がある方▼定員／先着6人▼内容／法律に関する相談(本人のことに限る)▼相談員／新井野裕司弁護士▼申し込み／12月8日(金)午前8時30分～相談の概要、住所、氏名を同課市民相談室へ ☎26-5726

ひきこもり相談会

日時／12月25日(月)午前9時～午後4時▼場所／市役所2階会議室▼対象／ひきこもりの状態にある方、家族など▼定員／先着6人▼申し込み／12月4日(月)～市福祉企画課地域福祉係へ ☎26-5731
◆相談者の秘密は厳守します。

さかた情報ひろば

一 国・県・市民などからのお知らせ

平田駐在所一時閉鎖のお知らせ

建替工事に伴い、平田駐在所を12月1日(金)から一時的に閉鎖します。

問 酒田警察署地域課 ☎23-0110

鳥海山・飛鳥ジオパーク 環境保全フォーラム「農業からみた生物多様性ー未来の農業を考えるー」

日時／12月9日(土)午後1時30分～4時▼場所／仁賀保勤労青少年ホーム音楽ホール(にかほ市)
▼対象／どなたでも▼定員／先着150人▼内容／(公財)日本生態系協会 専務理事 関健志氏による講演「持続可能な地域づくりー農業を中心にー」、秋田県立大学生物資源科学部 近藤正准教授による活動報告「にかほの田んぼの生き物調査からみた農業の現状と可能性」、パネルディスカッション▼申し込み／12月4日(月)まで左記二次元コードから、または(一社)鳥海山・飛鳥ジオパーク推進協議会事務局へ ☎0184-62-9777



▲申し込みフォーム

サウンドテーブルテニス交流会

日時／12月10日(日)午後1時～3時30分▼場所／身体障害者福祉センター▼対象／どなたでも▼内容／卓球台の上で音の鳴るボールを転がして打ち合うサウンドテーブルテニスの体験▼費用／無料▼持ち

物／内靴、タオル、飲み物▼申し込み／12月7日(木)まで左記二次元コードから

問 県立酒田光陵高等学校ビジネス流通科 大山 ☎090-2954-6210



▲申し込みフォーム

光の湊・酒田光陵高等学校音楽部吹奏楽班と弦楽班によるイブニングコンサート

日時／12月16日(土)午後5時30分～6時▼場所／ミライニ▼内容／吹奏楽や弦楽によるアンサンブル演奏とハンドベル演奏▼費用／無料
問 白旗 ☎070-8325124 32

松山城址館 「旬風」クリスマスコンサート

日時／12月16日(土)午後6時30分(開場5時30分)▼場所／松山城址館▼出演／旬風(池田勝則・久松理子)▼チケット(全席自由)／前売り券1千500円、当日券は2千円▼チケット販売／同館、松山文化伝承館ほか
問 同館内実行委員会 ☎61-4885

酒調(ご)も食堂(地域食堂)

日時／12月26日(火)午前9時～午後3時(正午に食事を提供) ▼場所／酒田調理師専門学校(幸町二丁目) ▼対象／市内に在住または通学している高校生以下(就学前児童は保護者同伴必須)、同校周辺に住んでいる方 ▼内容／食事やおやつを提供、地域の方との交流、宿題などの学習支援 ▼費用／一般300円、高校生100円、中学生以下無料 ▼申し込み／12月22日(金)まで同校へ ☎22-0397

アートキャンプ2023
かげえショー一般公演

日時／12月17日(日)午後2時～(開場1時30分) ▼場所／総合文化センター ▼内容／アートキャンプ2023に参加する子どもたちが自分たちで作り上げるショー ▼費用／無料
問(一社) じゅうのもり ☎71-2829

環境活動家谷口たかひや
お話し会

日時／12月17日(日)午後2時～(受

け付け1時30分) ▼場所／ミライニ内容／みんなが知れば必ず変わる「自分」そして「地球」を大切にする生き方―気候変動と自己肯定感のお話し ▼費用／無料(寄付制) ▼申し込み／同実行委員会、本間へ ☒mirainiohanashi0611@gmail.comまたは ☎090-2952-6110

酒田沖で水揚げされた未利用魚
を使用したランチを提供します

日時／12月10日(日)午前11時～午後3時(限定100食) ▼場所／ALL DAY DINING 月のみち(幸町一丁目) ▼内容／エソやノロゲンゲなどの未利用魚を使用したランチを酒田光陵高等学校ビジネス流通科の生徒が提供 ▼費用／和のプレート800円、洋のプレート600円 ▼申し込み／当日会場へ
問 県立酒田光陵高等学校ビジネス流通科 Instagram @rhythms.marama

東北公益文科大学公開講座
FORUM21「サブカルチャーの
raison d'être(存在理由)」

日時／12月11日(月)午後6時30分～8時 ▼場所／公益研修センター ▼

対象／どなたでも ▼定員／50人 ▼内容／サブカルチャーの持つ潜在能力⇨社会を変える力について考える ▼講師／同大学准教授 渡辺暁雄氏 ▼費用／無料 ▼申し込み／12月8日(金)正午まで同大学地域共創センターへ ☎4-1-1115、☒kyoso@koeki-u.ac.jp または下記二次元コードから
▲申し込みフォーム

庄内子ども音楽育みコンサート
出演者募集

日時／令和6年2月11日(祝)午後1時～ ▼場所／鶴岡市中央公民館 ▼対象／庄内地域在住の小学生～高校生 ▼内容／独奏(唱)・重奏(唱)・合奏(唱) ▼申し込み／12月20日(水)まで鶴岡子ども音楽文化育成協会へ ☎0235-64-2441、☎0235-64-5686

大阪・関西万博の売りチケット
トが販売開始されます

大阪・関西万博では、世界150か国を超える各国のパビリオンや最新技術などを体験できます。開催期間／令和7年4月13日(日)～10月13日(祝) ▼場所／夢洲(大阪市) ◆チケット購入方法など詳しくは

2025年日本国際博覧会協会ホームページを参照してください。



▲同協会ホームページ

酒田つたごえ喫茶 回想岸洋子

日時／12月10日(日)午後1時30分～3時 ▼場所／浜田コミセン ▼定員／先着30人 ▼費用／500円(会場運営費) ▼申し込み／同団体、高橋へ ☎070-6629-0038

◆歌本指定あり。詳しくは同団体へ問い合わせてください。

ひらたタウンセンター
すまいるの催し

【楽しい映画鑑賞会】 日時／12月13日(水)午後1時30分～ ▼内容／「寅さんシリーズ」 ▼費用／無料
【平田すまいる・うたごえ喫茶】 日時／12月18日(月)午後1時30分～ ▼費用／300円(運営費)
問 すまいる、菅原 ☎52-3-3300



ふるさと奨学ローン・生活応援ローン

【ふるさと奨学ローン】

卒業後に県内に就職・就業した場合、それ以降の利子に対し、最長10年間利子補給を受けることができます。

融資対象／大学・短大・高等学校・各種専門学校
 学費、住居費、生活資金など
 ▼融資限度額／2千万円
 ▼金利／年1・55割〜2・60割
 (固定金利・変動金利)
 ▼返済期間／25年以内、在学中据え置き期間あり
 ▼利子補給／年2・0割(元金300万円を限度)

【生活応援ローン】本市と労働金庫が協力し、低利で融資する制度で、自動車購入資金、教育資金、生活資金全般に利用できます。

融資対象／労働組合がない中小企業に1年以上勤務する方(その他要件あり)
 ▼融資限度額／100万円〜300万円
 ▼金利／年1・25割〜2・75割(固定金利)
 ▼返済期間／7年以内(教育資金のみ10年以内)

【共通】申し込み／東北労働金庫酒田支店へ ☎22-0321

完全オンラインがんサロン「フローバー」

日時／12月22日(金)午後6時〜7時30分
 ▼対象／がん体験者と家族
 内容／がんの体験者や家族の悩んでいることなどを仲間や相談員と気軽に話し合います
 ▼申し込み／左記二次元コードから

詳しくはホームページを参照してください。

間やまがた健康推進機構 庄内検診センター
 ☎26-1882



▲同機構ホームページ

子どもの教育資金を「国の教育ローン」(日本政策金融公庫)がサポートします

高校、大学などへの入学時・在学中にかかる費用を対象とした公的な融資制度です。子ども1人につき350万円以内を、固定金利(年2・25割(令和5年10月2日現在))で利用でき、在学期間内は利息のみの返済とすることができます。

詳しくは、ホームページを参照するか、コールセンターへ問い合わせてください。

間教育ローンコールセンター ☎0

長期療養者就職支援事業

570-008656 (ナビダイヤル)、☎03-5321-8656
 長期療養しながら働きたい方を支援します。
 日時／12月20日(水)午後1時30分〜4時
 ▼場所／日本海総合病院(あきほ町)
 ▼対象／がん、脳血管疾患、難病などにより長期療養が必要な方
 ▼内容／専門の就職支援担当者による個別再就職支援

間同病院医療・福祉センター
 ☎26-2001、またはハローワーク酒田 ☎27-3111

庄内こころ塾 無料カウンセリング

日時／12月3日(日)午後1時30分〜4時40分
 ▼場所／交流ひろば
 ▼内容／個別相談(1人50分)
 ▼相談員／産業カウンセラー
 ▼申し込み／事前に庄内こころ塾へ ☎09-06689-2050

「やまがた縁結びたい」結婚相談会

日時／12月17日(日)午後1時〜4時45分(1組45分程度)
 ▼場所／や

まがたハッピーサポートセンター 庄内支所(鶴岡市)
 ▼対象／結婚を希望する方またはその家族
 ▼内容／婚活の仕方、お見合い相手の紹介などについての個別相談
 ▼費用／無料
 ▼申し込み／12月13日(水)まで同支所へ ☎0235-64-8895

弁護士による住まいに関する無料法律相談

日時／12月21日(木)午後1時30分〜4時
 ▼場所／庄内総合支庁(三川町)
 ▼定員／先着3人
 ▼申し込み／12月20日(水)正午まで山形県住まい情報センターへ ☎023-647-0780

医療用ウィッグと乳房手術後補整下着の個別相談会

日時／12月12日(火)、13日(水)午後1時〜5時
 ▼場所／日本海総合病院(あきほ町)
 ▼対象／がん治療中で脱毛が心配な方、乳房手術後の方
 ▼内容／各専門店のアドバイザーによる相談
 ▼費用／無料
 ▼申し込み／事前に日本海総合病院がん相談支援センターへ ☎26-5282



▲日本海総合病院ホームページ

ストップ
なんでも労働相談ホットライン

日時／12月13日(水)、14日(木)午前10時～午後6時▼相談電話番号／0120-154-052▼相談内容／労働時間、解雇、残業代未払い、賃金カット、職場のパワハラ・セクハラなど▼費用／無料
 関連山形事務局 ☎023-625-0555

勤労者無料法律相談

日時／12月22日(金)午後3時～7時
 ▼場所／東北労働金庫酒田支店(千石町二丁目) ▼対象／飽海地域に在住または勤務している方▼定員／先着8人▼相談員／東海林正樹弁護士▼申し込み／12月1日(金)～21日(木)同支店へ ☎22-0321

無料法律相談

日時／12月9日(土)午前10時～午後3時▼場所／ひらたタウンセンター▼相談員／東海林正樹弁護士▼申し込み／東海林法律事務所へ ☎43-6590

無料人権なんでも相談所

日時／12月16日(土)午前10時～午後3時▼場所／酒田市地域福祉センター(新橋二丁目) ▼対象／どなたでも▼相談内容／夫婦・家族の問題、高齢者・子どもの虐待、DV、いじめ問題、体罰、近所とのトラブル、騒音・悪臭などの公害、土地の境界問題、障がい者・外国人などの差別など▼相談員／人権擁護委員▼費用／無料▼申し込み／当日会場へ

◆相談者の秘密は厳守します。
 関山形地方司法局酒田支局 ☎5-2221

東北電力(株)窓口受け付け業務を終了します

12月28日(木)をもって営業所窓口での受け付け業務を終了します。今後の手続きや問い合わせは、電話またはインターネットで受け付けます。 ☎0570-550-220

不動産競売

物件／宅地、建物など▼物件明細書閲覧期間／令和6年1月18日(木)



▲東北電力(株)ホームページ

まで▼閲覧場所／山形地方裁判所鶴岡支部1階閲覧室▼入札期間／令和6年1月11日(木)～18日(木)午後5時▼入札場所／同支部1階執行官室
 ◆インターネットでも物件情報を確認できます。(https://www.bicourts.go.jp)
 関同支部書記官室執行係 ☎0235-23-6676

県営住宅12月募集

資格／現に同居または同居しようとする親族がいて公営住宅に適合する方▼入居時期／令和6年2月上旬▼申し込み／12月1日(金)～7日(木)に庄内総合支庁内山形県すまいまちづくり公社庄内地域管理事務所へ ☎0235-66-3210
 ◆令和5年度随時募集もありますので、問い合わせてください。

アパート名	所在地	募集戸数	募集区分
川南1号、2号	若宮町二丁目	4	高齢者・障がい者等用、单身可
川南4号、5号		5	一般用、单身可
こがね1号、2号、3号	こがね町一丁目	7	
東京1号、2号、3号	東泉町四丁目	5	
鳥海1号、2号	富士見町三丁目	5	一般用
新橋	新橋五丁目	1	
北新町	北新町一丁目	1	

は
ん
こ
た
ん
な

冬もカモスイ
こども料金無料キャンペーン

期間中、加茂水族館の小中学生の入館料が無料になります。
 期間／12月1日(金)～令和6年2月29日(木)
 ◆年間パスポート、前売券は有料
 関同館 ☎0235-33-3036

食文化教育フォーラム庄内
「ESD/SDGsの視点から考える食文化」

日時／12月15日(金)午後1時～5時30分▼場所／マリカ市民ホール▼定員／100人▼内容／山形大農学部教授 江頭宏昌氏の基調講演、実践校の発表、ディスカッション
 関鶴岡食文化創造都市推進協議会 ☎0235-35-1185

庄内町

草木染めでプレゼント作り& Xmasアフタヌーンカフェ

日時／12月23日(土)午後1時～4時▼場所／新産業創造館クラッセ▼定員／20人▼内容／ウールストールの草木染めで自分や親しい人へのプレゼント作り、カフェ余目製パンのオードブル、フェリチタ+のスムージーでXmasなスナック▼費用／大人3千500円、小学生1千500円▼持ち物／エプロン
 関庄内町観光協会 ☎42-2922

12月の各種相談 ひとりで悩まずに相談してください。

項目	日時	場所 / 問い合わせ
市民生活相談	月～金曜日 / 8:30～17:15 (12:00～13:00を除く)	市役所2階、市民相談室 ☎26-5760
消費生活相談	月～金曜日 / 8:30～17:15	市役所2階、市消費生活センター ☎26-5761(消費生活) ☎26-6266(多重債務)
山形財務事務所 借金返済に関する 相談窓口	月～金曜日 / 8:30～16:30 (祝日、年末年始除く)	山形市緑町2-15-3、山形財務事務所 1階理財課[相談専用電話] ☎023-641-5201
人権相談	月・水・木曜日 / 9:00～16:00 (人権擁護委員駐在日)	山形地方務局酒田支局 (上安町一丁目) ☎25-2221
人権相談 (いじめ、差別など人 権に関する相談)	第2・第4火曜日 / 9:30～12:00 ◆祝日(開庁日)は除く	市役所2階、市民相談室 ☎26-5760
行政相談(国や県な ど行政に関する相談)	第1・第3火曜日 / 13:30～15:00 ◆祝日(開庁日)は除く	市役所2階、市民相談室 ☎26-5760
DV相談	月～金曜日 / 8:30～17:15	配偶者暴力相談支援センター (庄内総合支庁子ども家庭支援課) ☎0235-66-4759
女性のための相談	月～金曜日 / 8:30～17:15 月～金曜日 / 9:00～16:00	市役所1階、こども家庭センター ☎24-0981 交流ひろば1階、市男女共同参画推 進センターウイズ ☎26-5616
男性ほっとライン	第1・第2・第3水曜日 / 19:00～21:00	山形県男女共同参画センター チェリア ☎023-646-1181
年金受給相談 (予約による相談)	月曜日 / 9:00～19:00 火～金曜日 / 9:00～17:15 第2土曜日 / 10:00～16:00	街角の年金相談センター酒田 ☎0570-05-4890(予約専用)
交通事故相談	月～金曜日 / 9:00～16:00	山形県交通事故相談所庄内支所(庄 内総合支庁内) 電話相談可。 ☎0235-66-5452
ひきこもり相談	月～金曜日 / 8:30～17:15	市役所1階、市福祉企画課地域福祉係 ☎26-5731
教育相談	月～金曜日 / 9:30～18:00 土曜日 / 9:30～12:30	総合文化センター2階、教育相談室 ☎0120-783-042 ✉soudan@sakata.ed.jp (予約受け付けのみ)
青少年相談	月～金曜日 / 9:30～16:30	総合文化センター2階、市青少年指導 センター ☎24-2901
心配ごと相談	5日(火)、19日(火) / 9:00～正午	地域福祉センター(新橋二丁目1-19) ☎23-5765
あんしん相談 (困りごと相談)	11日(月) / 13:30～15:00	八幡タウンセンター ☎64-3765
	11日(月) / 10:00～11:30	ひらたタウンセンター ☎52-2260
	20日(水) / 13:30～15:00	松山健康福祉センター ☎62-2843
眠れない…は 心のSOS こころの相談窓口	月～金曜日 / 8:30～17:15	市健康課 ☎24-5733 八幡総合支所健康福祉係 ☎64-3113 松山総合支所健康福祉係 ☎62-2611 平田総合支所健康福祉係 ☎52-3912 庄内保健所地域保健福祉課 (庄内総合支庁1階) ☎0235-66-4931
山形いのちの電話	年中無休 / 13:00～22:00	(社福)山形いのちの電話 ☎023-645-4343
家庭教育電話相談 ふれあいほっとライン	月～金曜日 / 8:30～17:15 (相談員対応は 9:00～16:15)	県教育局生涯教育・学習振興課 ☎023-630-2876 ☎023-630-2874 ✉yshogaku@pref.yamagata.jp
児童虐待かもと思っ たら…すぐに電話を	年中無休	児童相談所全国共通ダイヤル ☎189
	月～金曜日 / 8:30～17:15	市役所1階、こども家庭センター ☎24-0981

◆祝日の相談は事前に問い合わせてください。

項目	日時	場所 / 問い合わせ
生活困窮者 自立支援相談	月～金曜日 / 8:30～17:15 (祝日、年末年始除く)	生活自立支援センターさかた (地域福祉センター内) ☎25-0350 ☎24-6299 ✉jiritsu@sakata-shakyo.or.jp
若者の就職・転職・仕 事の悩み相談	月～金曜日 / 10:00～18:00	山形県若者就職支援センター(中町 庁舎2階) ☎0120-219-766
内職の相談	月～金曜日 / 9:00～16:00	市役所6階、市商工港湾課 ☎26-5757
労働相談 (社会保険労務士駐在日)	原則金曜日 / 13:00～16:30	庄内総合支庁産業経済企画課 ☎0235-66-5491
身体障がい者 更生相談	第2・第4水曜日 / 13:00～15:00	市身体障害者福祉センター ☎26-3715
女性の健康相談	月～金曜日 / 8:30～17:15 (開庁日除く)	庄内保健所子ども家庭支援課相談室 (庄内総合支庁1階) ☎庄内保健所 ☎0235-66-5653
ひきこもり相談	26日(火) / 13:30～15:30(要予約)	庄内保健所地域保健福祉課相談室 (庄内総合支庁1階) ☎庄内保健所 ☎0235-66-4931
エイズ・梅毒・性器クラ ミジア感染症、B型肝炎 炎およびC型肝炎個別 相談・血液検査	[相談]月～金曜日 / 8:30～17:15 [検査]毎週火曜日 / 9:20～11:30 (要予約、いずれも開庁日除く)	庄内保健所保健企画課健康相談室 (庄内総合支庁2階) ☎庄内保健所 ☎0235-66-4920
結婚に関する相談	月～金曜日 / 9:00～16:00 第1・第3木曜日 / 14:00 ～21:00(要予約)	交流ひろば1階 市結婚サポートセンター ☎26-5670
外国出身者のための 相談	月～金曜日 / 9:00～16:00 (外国語の相談は要予約)	交流ひろば2階 市国際交流サロン ☎26-5615

酒田市休日診療所 12月の診療日と診療体制

12月の診療日 /
3日(日)、10日(日)、17日(日)、
24日(日)、31日(日)

混雑が予想されますので、できる限り平日または
土曜日の午前中に開業医を受診してください。

発熱症状の有無により時間を分けて診療しています。

●発熱あり(熱が37.5℃以上)
【予約制】☎21-5225へ(来院時間を案内します)

受付時間 / 午前8時30分～11時
診療時間 / 午前9時30分～11時30分

●発熱なし
受付時間 / 午前8時30分～11時30分
診療時間 / 午前9時～9時30分、11時30分～正午

- ◆保険証を忘れずに持参してください。
- ◆会社や学校に提出する診断書は発行しません。
- ◆交通事故、労働災害については診療できません。

場所 / 市民健康センター別館(船場町二丁目31)
電話 / 21-5225(診療日の受付時間中のみ)
平日の問い合わせ / 市健康課健康係 ☎24-5733

大切な人へ

第49回

助産師・
思春期保健相談士

後藤 敬子氏

頑張りすぎなくてもいいから、好きな自分でいようね

「私にも悩みはあるんです。だけど、誰もわかってくれなくて…」

高校2年生の彼女は明るい表情とかわいい笑顔が印象的だった。

キラキラ輝く瞳と長いまつげ、髪は艶やかに揺れ、歯並びのいい白い歯は笑うたびに彼女を引き立てた。

「悩みなんてあるの？」彼女のさわやかな美しさからは、誰もがそう感じるに違いない。成績も

いい方で、行きたい大学も決まっている。今は県大会を目指して部活も頑張っていると話してくれ

た。「悩みなんてあるの？」私も危うく聞きそうになったが、その言葉

を飲み込んで「頑張っているのね？」に置き換えてみた。すると、彼女は大きなため息をつき、

やっと悩みを話してくれた。

クラスでも部活でも、何をやっても問題なくこなす彼女は、誰からも頼られる存在。頼まれれば

「ヨッシャー！」と走り回る。家でも手のかからない子だと褒められ、

親の期待を裏切らないように頑張ってしまう。先日、母親から

も「悩みがなくていいわね。あなたを見てみると、こっちまで幸せになる」と笑顔で言われてしまった。

「悩みがないように見える？すごいねって褒めてほしくて必死なのに、ママだけには分かかってほしかった。本当はお手伝いもせずゴロゴロしていたい。頼まれたことも

「無理、無理！」って断りたい。もうヘトヘトで教科書を破いて消えなくなる。だけど、誰かの笑顔

も見たい自分が欲張りで嫌い！」問題のないイイ子に見える彼女

ですが、本当は疲れていました。「頑張りすぎなくてもいいよ。完璧でなくても、一緒にやると助けを求めてもいいよ。誰かの笑顔

を見たいと思うのはあなたの優しさで、欲張りなんかじゃないよ」私の言葉に笑顔を見せる彼女を見て

思った。お母さんの言うとおり、あなたの笑顔は人を幸せにする素敵な笑顔だよ。頑張りすぎず、自分の心に素直に、好きな自分でいることも大切にしてね。



日本海と大地がつくる 水と命の循環

鳥海山・飛島ジオパーク

リレーコラム

第107回

園市交流観光課
観光戦略係
☎26-5759



ハタハタとジオ

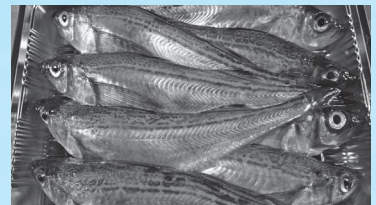

冬の名物・ハタハタ

(一社)鳥海山・飛島ジオパーク
推進協議会事務局 次長兼主任研究員
大野 希一氏



12月から1月にかけて、産卵のために海岸近くへ上がって来る魚がいます。ハタハタです。漢字で「鱒」または「鱒」と書くハタハタは稲光の古語で、海が荒れて雷がとどろくような悪天候のときに取れることから、この呼び名が付いたとされています。ハタハタは小骨が少なくうるこもないことから調理しやすく、塩焼き、煮つけ、しよつつる鍋のほか、たつぶりのお湯で煮て、大根おろしやシヨウガなどで食べる「湯上げ」など、さまざま食べ方があります。特に、おなかに卵(ブリコ)を抱えたハタハタは冬の名物として珍重されています。

津軽、宗谷、間宮などの海峡に隔てられている日本海の平均水深は約1千700メートル、最も深い場所は3千742メートルで、富士山がほぼ完全に水没してしまします。日本海の底は海水がほとんど循環しないので、ハタハタが好む冷たい海水で満たされています。また特に北陸から東北にかけての日本海は、陸から離れるとすぐに水深が深くなるため、普段は深く冷たい海に暮らすハタハタが、産卵のためにすぐに浅瀬に移動することができるのです。

ハタハタを育む日本海は、1千500万年前の大地の動きがつくった海です。一時期は漁獲量が激減し、3年間禁漁したこともあるハタハタは、ダイナミックな大地の動きがなければ味わうことができない、冬の恵みです。



ボイス オブ アランマーレ



VOL. 87

ホームゲームレポート

11月11日(土)、12日(日)にV1昇格後初となるホームゲーム、JERA PRESENTS 2023-24 V.LEAGUE DIVISION1 WOMEN 鶴岡大会が開催。会場の小真木原総合体育館には大勢の観客が応援に駆けつけました。



- 1 木村友里主将は攻守に渡ってコートを躍動。
- 2 闘志あふれるプレーを見せた佐藤菜々美選手。
- 3 オレンジに染まった会場が選手たちを迎えます。
- 4 強打で相手守備陣を打ち抜く岡村南奈選手。
- 5 積極的にアタックを決める小野山博子選手。

幕開けから点を取り合う展開となるも、相手攻撃陣に押し切られて第1セットを落とします。第2セットは木村友里主将を中心に得点を重ね、デユースに突入する接戦となりますが、あと1点を取り切れず3セットを奪われます。後がない第3セットではメソマチ選手が奮起し、強烈なスパイクでセットを制します。しかし、第4セットを落とし、セットカウント1-3で敗れました。

DAY 2 VS NECレッドロケッツ
 昨シーズンの優勝チームが相手となる2日目。高さで上回る相手に苦戦を強いられ、第1セットを落とします。第2、第3セットはともに一進一退の執戦となりますが、あと一歩及ばずセットカウント0-3で初勝利は持ち越します。悔しさの残る結果ながら、岡村南奈選手をはじめとする若手選手たちが積極的な活躍を見せ、会場は大きな声援に包まれました。次回のホームゲームは12月23日、24日に岩手県の一関市総合体育館ユードームで開催されます。V1での挑戦はまだ始まったばかり。がんばれ！アランマーレ！

DAY 1 VS デンソーエアービーズ
 幕開けから点を取り合う展開となるも、相手攻撃陣に押し切られて第1セットを落とします。第2セットは木村友里主将を中心に得点を重ね、デユースに突入する接戦となりますが、あと1点を取り切れず3セットを奪われます。後がない第3セットではメソマチ選手が奮起し、強烈なスパイクでセットを制します。しかし、第4セットを落とし、セットカウント1-3で敗れました。

REPORT

アランマーレジュニアチームも大健闘！

地元の中学生たちが所属するアランマーレジュニアが、Vリーグジュニアの日本一決定戦に出場し、見事準優勝に輝きました。

監督に聞きました！



柳沢紫子監督

準優勝は正直とても悔しいですが、多くの方から「とても感動した」「素敵な試合を見せてくれてありがとう」といった言葉をかけていただき、アランマーレらしい試合ができました。ジュニアの選手たちが大舞台で果敢にトライしている姿は本当にすごいなと思いました。ジュニアチームへの応援もよろしく願います！



◀気持ちを込めたスパイクを打つキャプテンの川嶋望未さん。

10/26 子育ての楽しさ、家族の大切さを学ぶ

高校生が乳幼児やその親とともに交流し、育児について理解を深める「高校生乳幼児ふれあい体験」が県立酒田東高等学校で行われました。最初は赤ちゃんとの接し方に戸惑っていた



高校生も、抱っこしたり、おもちゃで一緒に遊んだりするうちに赤ちゃんと一緒に笑顔になっていました。

11/1 演劇でみんなと心を通わす

子どもたちの自己肯定感や協働性など生きる力を育むことを目的に、亀ヶ崎小学校で6年生を対象に演劇ワークショップを開催しました。子どもたちは少人数のグループで



自分の演じたい役を決め、アイデアを出し合って一つの劇を創作。お互いの声に耳を傾けながら、夢中になって友達との活動を楽しんでいました。

11/6~10 音楽室に響くプロの音色

バイオリニスト磯絵里子さんとピアニスト田村緑さんが、市内小学校6校でクラスコンサートを開催しました。11月10日は一條小学校の5年・6年生が鑑賞。楽曲や楽器の解説で児童たちとの交流を交えながら「愛の挨拶」



「ひばり」など計5曲が演奏され、児童たちは圧巻のパフォーマンスに夢中になっていました。

11/11 人権について考えるきっかけに

公益ホールにて人権フォーラムが行われました。小中学生による人権作文・書道コンテストの表彰式および作文の発表に続き、車いすYoutuberの渋谷真子さんによる講演



会を開催。「楽しくできるかどうかは自分次第」と常に前向きに挑戦し続ける姿に、来場者は自分らしく生きる力と勇気をもらいました。

10/29 日頃の訓練で災害に備える

市内全域を対象に、地震・津波・土砂災害を想定した市一斉総合防災訓練が実施され、市民など約9,400人が参加しました。各地域では災害発生時に備えた実践的な訓練が行われ、自衛隊による炊き出し訓練や入浴設備設置訓練をはじめ、いざというときの避難方法や地域の支え合いについて確認し合いました。訓練参加の皆さんありがとうございました。



10/22 初開催!
八幡・平田地域の自慢が集う!

秋晴れの下、八幡タウンセンターで八平まつりが開催されました。八幡、平田地域の特産物などの販売や土人形絵付け体験などが行われ、計約3,000人が来場し、にぎわいました。また八幡体育館前広場で庄内森とみどりのフェスティバルも同日開催されました。



10/22 自作のロボットを披露

本市の小中学生がロボット製作に挑戦する「チャレンジものづくり塾」。7月から製作に取り組み、最終講となった今回は、完成したロボットでコンテストを行い、活動の成果を披露しました。



ピンポン玉をゴールまで運ぶリモコンロボットの試合では、一度にたくさんの得点が入ると、大きな歓声が上がっていました。

11/3 情熱で地域を盛り上げたい



東部中学校の有志「熱盛隊」がひらた文化祭に出店しました。生徒たちは地元の方々から技術を学び、さしこのキーホルダーや竹あかりなどを製作し販売。また地元農園やコミュニティ振興会とのコラボ企画で枝豆のポタージュや芋煮の提供も行い、来場者は平田地域の食文化も楽しみました。

11/10 本市が
「スポまち!長官表彰 2023」を受賞!

スポーツ庁のスポーツ・健康まちづくり優良自治体表彰を本市が受賞し、室伏スポーツ庁長官から表彰されました。ミライニを活用したスポーツ機会の提供や、アランマール



山形と連携した取り組みにより市民の健康増進と地域活性化を目指す本市のアイデアが評価されたものです。

11/11 憧れの一流選手とスケートを楽しむ

スワンスケートリンクで(公財)日本スケート連盟主催の基礎スケート教室が開催され、初心者の小学生など約60人が、五輪メダリスト高橋大輔さんなど5人のトップスケーター



からじかにスケートのコツを教わりました。参加者たちは次第に氷にも慣れ、笑顔で憧れの選手との時間を楽しんでいました。

11/12 たすきにチームの思いをのせて

市内7区間27キロを駆け抜ける市巡回駅伝競走大会が開催され、21チームが競い合いました。小雨の中、鳥海小学校を一斉にスタートした選手たちは序盤から力強い



走りを見せ、沿道からは盛んに声援が送られました。結果は地区対抗の1部は松山、サークルチームなどの2部は上田が1位を獲得しました。

冬の楽しいスポーツ スキー場 オープン!!

スキー場開き/12月23日(土) 午前10時~安全祈願祭(外山ロッジ)、午後1時~リフト運行(降雪状況による)

松山スキー場

リフト運行日 12月23日(土)~令和6年3月10日(日)

営業時間

【平日】午後1時~9時(令和6年3月4日(月)以降は午後5時~)

【土曜日】午前8時30分~午後8時30分
(令和6年2月24日(土)以降は午後4時30分まで)

【日曜日、祝日】午前8時30分~午後4時30分

【12月25日(月)~令和6年1月5日(金)】午前8時30分~午後4時30分

リフト無料開放日

12月23日(土)午後、令和6年3月10日(日)

中学生以下
リフト券無料

◆リフト券売り場で減免申請書を記入する必要があります。
◆中学生以下のリフト料金の免除はシーズン途中で終了となる場合があります。

リフト料金

スキー場名	1回券	11回券	4時間券	1日券	シーズン券
松山スキー場	110円	1,050円	1,680円 (60歳以上1,260円)	2,510円 (60歳以上1,890円)	19,910円 (市内在住の高校生9,950円)
平田スキー場	60円	630円	—	1,360円	5,450円

平田スキー場

リフト運行日

12月23日(土)~令和6年2月25日(日)
土曜・日曜日、祝日

営業時間

午前9時~午後4時

リフト無料開放日

12月23日(土)午後、令和6年2月25日(日)

☎ 松山スキー場 ☎62-2020

令和6年

酒田市二十歳を祝う大人の集い 実行委員募集

活動日時/令和6年1月中旬~5月の主に午後7時~9時(月1回~2回程度)と二十歳を祝う大人の集い(以下、大人の集い)前日と当日

場所/総合文化センター ほか

対象/本市在住の令和6年成人の集い対象者

内容/大人の集いの企画運営

申し込み/12月18日(月)まで総合文化センター事務室へ

☎24-2992、または右記二次元コードから



▲申し込みフォーム



令和6年 酒田市二十歳を祝う大人の集い

日時/令和6年5月4日(祝)午後1時30分~(1時間程度)

場所/希望ホール

対象/本市在住または本市出身の

平成15年4月2日~平成16年4月1日生まれの方

◆詳しくは本紙および市ホームページで改めてお知らせします。



▲市ホームページ

☎ 市社会教育課社会教育係 ☎24-2992

「かぞくとおまごとしてるところ」

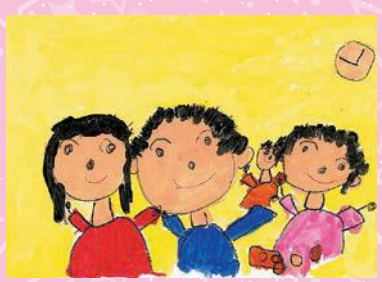

認定こども園 天真幼稚園 いけがみ ゆうり ちゃん

ちびっこ
ギャラリー
No. 218

酒田市役所 ☎998-8540 山形県酒田市本町二丁目2番45号
☎0234-22-5111(代表)
FAX.0234-26-3688

八幡総合支所 ☎999-8292 酒田市観音寺字下ノ41番地
☎0234-64-3111(代表)
FAX.0234-64-3110

松山総合支所 ☎999-6861 酒田市字山田27番地の4
☎0234-62-2611(代表)
FAX.0234-62-2618

平田総合支所 ☎999-6711 酒田市飛鳥字契約場30番地
☎0234-52-3111(代表)
FAX.0234-52-3116

本紙に関するご意見、
ご要望をお寄せください。

酒田市市長公室 ☎0234-26-5706(直通)
広報広聴係 FAX.0234-26-3688
☐koho@city.sakata.lg.jp

チャレンジ! ごみ減量とリサイクル

年 末の大掃除

詰め替え洗剤の使用で
プラスチックごみの削減を

前年同月に比べて
10月のごみの量
3,090^ト +69^ト