

10.1

2024 令和6年
酒田市広報 No.455

秋風薫る港町



Contents - もくじ -

- 2 市政ピットアップ
災害からの復興に向けて
令和6年7月25日からの大雨災害への支援に感謝します
- 9 情報ボックス／さかた情報ひろば
18 大切な人へ／ジオパークリーダーコラム
19 ボイス オブ アラマーレ

災害からの復興に向けて

市民の皆さまへ

7月25日から大雨による災害発生から約2か月が経ちました。亡くなられた方のご冥福をあらためてお祈りするとともに、被災した全ての方々に重ねてお見舞いを申し上げます。

八幡地域で続いていた断水は9月3日に全て解消（仮復旧）し、開設している避難所は一條コミセン1か所となりました。一方で、現在も家屋内に土砂が大量に残っている住宅があり、土砂撤去作業は続いています。避難所から公営住宅などの仮住まいに移り被災家屋へ通いながら、事業者（行政）と役割分担の上、市内外のボランティアとともに土砂撤去をしている被災者が現在もいらっしゃいます。

市民の皆さまには、ぜひ新たな地域で生活を始めた被災者の皆さまを温かく迎えて頂ければと思います。また、引き続きボランティア活動をはじめとするさまざまな支援に感謝申し上げます。

酒田市としても、被災した市民が1日も早く日常を取り戻せるよう必要な支援を継続します。被災した市民に心を寄せながら、全ての市民が安心・安全に幸せに暮らせるよう、みんなで力を尽くしていければと思います。

9月24日 酒田市長 矢口明子

酒田元気応援花火を打ち上げます がんばろう酒田 ー被災地への思いをみんなで形にー

閤交流観光課内酒田の花火実行委員会事務局
☎26-5759

7月25日から大雨災害で被災されたかたを勇気付けるとともに、寄付金や義援金、支援物資、災害ボランティアなどの支援を寄せていただいたかたへの感謝の気持ちを込めて、本市全体を元気付け心を1つにする花火を打ち上げます。

日時／10月12日(土)午後6時～6時30分

打ち上げ場所／非公開（会場周辺は立ち入り禁止です）

◆会場周辺には観覧会場を設けません。それぞれの場所から秋の花火をお楽しみいただくとともに、被災地の一日も早い復興に思いを寄せてください。

◆荒天の場合は中止とし、順延しません。

◆この花火の打ち上げは、賛同いただいた企業の支援により実施するものです。

◆当日は、花火の打ち上げに合わせたハーバーラジオの生放送があります。

2024庄内ひらた目ん玉花火 ー復興への願いを込めてー

閤平田総合支所内平田地域観光物産事業実行委員会事務局 ☎52-3910

7月25日から大雨災害で被害にあわれた多くの皆さんを応援するために、また1日も早い復興を祈願して、地域の皆さんより協賛・支援いただき花火の打ち上げを行います。

日時／10月19日(土)午後7時～7時30分 ▶ 打ち上げ

場所／飛鳥地内（ひらたタウンセンター北側）▶ 内

容／花火の打ち上げ ▶ 観覧場所／ひらたタウンセンター北広場

◆観覧場所への車両侵入はできません。

◆飲食物販売、ステージ発表などはいりません。

◆荒天の場合は20日(日)、21日(月)に順延します。

◆駐車場は、ひらたタウンセンター、平田総合支所、平田農村環境改善センター、東部中学校、南平田小学校などを利用してください。



令和6年7月25日からの 大雨災害への支援に感謝します

☎【義援金】地域福祉課福祉総合相談窓口 ☎26-5731

☎【ふるさと納税を通じた災害支援の寄附金】交流観光課ふるさと納税係 ☎26-5736

この度の大雨災害により甚大な被害にあわれたかたを支援するため、市内外の皆さまより、救援物資の提供、被災地域の復旧作業や災害ボランティアなど、たくさんの温かいご支援をいただきまして誠にありがとうございます。皆さまからいただきました義援金、支援金およびふるさと納税を通じた災害支援寄附金の状況についてお知らせします。

義援金の金額

32,133,531円 (9月20日現在)

ふるさと納税による災害支援寄附金

11,383,867円 (9月20日現在)

支援金の金額

23,505,100円 (9月20日現在)

◆義援金は、被災されたかたに届けます。配分方法などについては後日、本紙や市ホームページなどでお知らせします。

◆支援金および災害支援寄附金は、災害救助法の対象外となる市独自の支援などや復旧事業に活用します。

市からの防災情報などが LINEやメールに届く！ 「さかたコンポ」に 登録しましょう



☎企画調整課デジタル変革戦略室 ☎43-8336

市からのお知らせや、災害時の防災情報などをLINEやメールで受け取れます。受信するために市のコミュニケーションポータルサイト「さかたコンポ」へ登録をしましょう。

●LINEで防災情報などを受け取りたいかた

市公式LINEの友だち追加を行い、LINEメニューの「さかたコンポ」のボタンから登録を行います（既に登録済みのかたは登録不要です）。



▲市公式LINE
友だち登録

●メールで防災情報などを受け取りたいかた

<https://sakata-city.jp/signin>にアクセスし、新規登録画面からメールアドレスとパスワードを入力して登録を行います。



▲さかた
コンポ

酒田市災害ボランティア センターからのお知らせ

☎同センター ☎080-6879-9492

●災害ボランティアの募集

活動時間／午前9時～午後3時ごろ（午前8時30分～受け付け）▶場所／同センター（八幡タウンセンター内）▶対象／中学生以上（高校生は保護者の同意書、中学生は保護者同伴必須）▶内容／被災住宅の家財の運び出し、泥のかき出しなど▶申し込み／右記二次元コードから



◆ボランティア保険（350円）の加入が必要です。弁当などの持ち物について同センターホームページより確認の上参加してください。

●床下乾燥用のサーキュレーターの無料貸し出し

貸出期間／7日以内（延長可）▶対象／浸水被害のあった住宅▶貸し出し台数／1世帯5台まで▶申し込み／平日の午前9時～午後4時に同センターへ☎080-6879-9494

◆状況により、貸し出しまで時間がかかる場合があります。

市広報「私の街さかた」 令和7年4月から発行回数の見直し(月1回発行)を検討しています

岡市長公室広報広聴係 ☎26-5706

毎月1日と16日に発行している市広報「私の街さかた」を、令和7年4月から月1回（毎月1日）発行にする検討を進めています。

本市の情報発信については以前より、さまざまなご意見をいただいております。広報紙の発行回数や紙面レイアウト、広報紙を始めとするホームページやSNSなどの情報発信の方法について検討を重ねてまいりました。その結果、広報紙の特集記事や地域情報の充実を図り、ホームページやSNSと連携した情報発信を強化するため、月1回の発行に変更する検討を進めています。

月1回の発行になっても、わかりやすさ、読みやすさをより一層追求し、皆さんに親しまれる広報紙作りに取り組んでいきます。

Q 掲載情報量が減ってしまうのでは？

A 1号当たりのページ数を増やすことにより、必要な情報量を確保します。

なお令和6年4月1日号より紙面レイアウトを横書きに変更したことで、掲載できる文字量が増加しました。今後も紙面構成を工夫することなどにより、掲載情報量の維持を図ります。

Q タイムリーな情報発信ができなくなるのでは？

A 速報の必要がある情報は臨時号でお知らせします。また、必要に応じて、災害情報やイベント情報など、ホームページ・SNSなどを活用した情報発信も充実させていきます。

昨年度実施した広報に関するアンケート

本市の情報発信に生かしていくことを目的として2月に実施したアンケートに、400件の回答がありました。ご協力いただきありがとうございました。

●酒田市や酒田市政の情報を何から得ていますか (複数回答可)

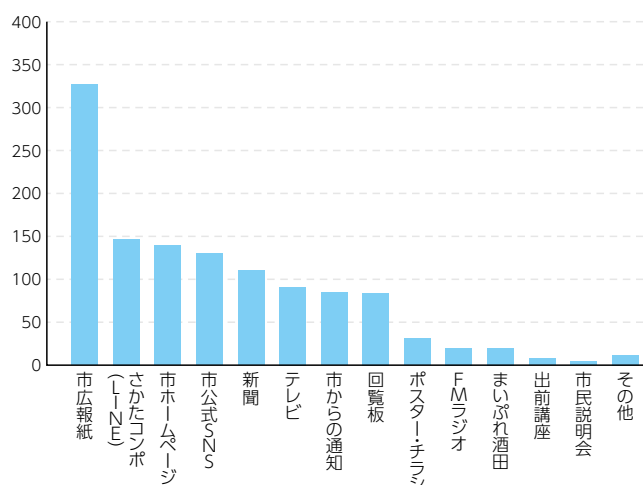

●日ごろから知りたいと思っている市の情報は何ですか (3つまで回答可)

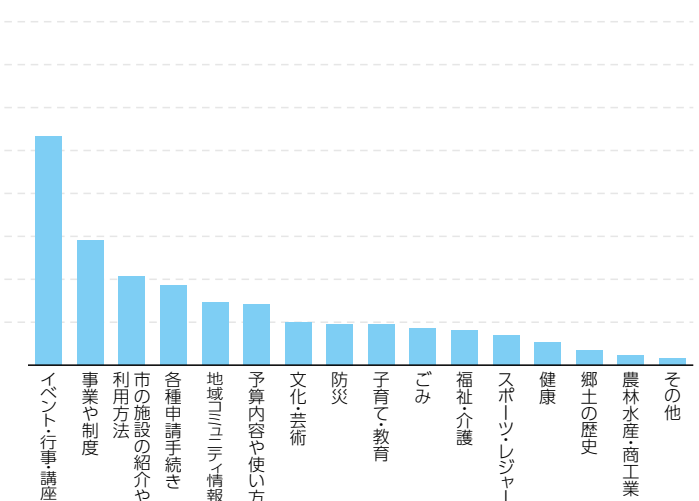

市政情報の発信に関する満足度向上のため、引き続き市民ニーズを的確に捉え、それに応じた情報を発信していきます。また、結果や結論だけでなく、現状の地域課題、政策の検討プロセスも積極的に伝えるなど、市政に関心を持つきっかけとなるような取り組みを進めていきます。

◆アンケート結果について、詳しくは市ホームページを参照してください。



ネーミングライツパートナー と施設の愛称が決定しました

園財政課アセットマネジメント係 ☎26-5709

本市が所有する2つの施設について、新たに愛称を命名するネーミングライツパートナーと施設の愛称が決定しました。なお、愛称を使用する対価として得たネーミングライツ料は、安定した施設運営や市民サービスの向上に役立てられます。

愛称使用期間／10月1日～令和9年9月30日

【ネーミングライツパートナー／東北エプソン株式会社】

対象施設	愛称
飯森山公園	東北エプソン飯森山公園
飯森山多目的グラウンド	東北エプソン飯森山グラウンド



「酒田市駅伝競走大会2024」 参加チーム募集

園スポーツ振興課スポーツ振興係 ☎43-6651

鳥海小学校をスタートし、八幡・平田地域を通り松山地域の松嶺コミセンをゴールとしたコースを走るこれまでの巡回駅伝大会が形を変え、今年からはクロスカントリーコースにて駅伝競走大会を開催します。

日時／11月10日(日)午前9時スタート▶場所／光ヶ丘クロスカントリーコース▶対象／①市内のコミュニティ振興会単位または小学校区単位のチーム（八幡、松山、平田地域は各地域単位でのチーム編成も可）②会社、愛好会などのチームやクラブチーム▶チーム人数／7人～11人（うち女性が1人以上）▶参加料／①1,000円 ②3,000円▶申し込み／10月18日(金)まで申込書を同課へ

◆参加申込書は市ホームページからダウンロードできます。

◆当日はコース付近の交通規制にご協力をお願いします。



10月は乳がん月間です

園健康課成人保健係 ☎24-5733

日本の女性の9人に1人が乳がんにかかると言われています。ただし乳がんは検診や自己チェックを定期的に行うことで早期発見、早期治療が可能です。乳がんの正しい知識を知り、自分の身体に関心を持ってもらうことを目的にピンクリボン運動を実施します。

●日和山公園六角灯台をピンク色にライトアップ

日時／10月1日(火)～31日(木)日没～午後9時

◆10月15日(火)～17日(木)は移植医療「グリーンリボンデー」のためグリーンにライトアップします。

●ツリーにピンクリボンを飾ろう

期間／10月1日(火)～31日(木)

場所／市役所、市民健康センター、各総合支所

●乳がん検診を受けてみませんか

40歳以上の偶数年齢になるかたに乳がん検診を実施しています。詳しくは検診受付 ☎22-6184または健康課に問い合わせてください。

メタバース婚活♥in庄内 (しょうないメタ婚♥)

園共生社会課公益活動推進係 ☎26-5612

今年2回目となる仮想空間を利用したデジタル婚活イベントを開催します。

日時／11月23日(祝)午後2時～6時

対象／庄内地域に在住または勤務している18歳～45歳の独身男性、全国の18歳～45歳までの独身女性

定員／男性12人、女性12人

参加方法／インターネット環境があるパソコン（スマホ・タブレットは非対応）

費用／1,000円

申し込み／(一社)メタバース婚活協会ホームページ内申し込みフォームから

◆事前セミナーがあります。



▲同協会
ホーム
ページ

城輪柵跡の御城印を配布します

閤文化政策課文化財係 ☎24-2994

宮城県多賀城市の多賀城創建1,300年を記念して、東北の古代城柵の御城印が作成され、本市では城輪柵跡の御城印を配布します。御城印の参加城柵は、そのほか多賀城（宮城県多賀城市）、払田柵（秋田県大仙市）、胆沢城（岩手県奥州市）、志波城（岩手県盛岡市）、徳丹城（岩手県矢巾町）、牡鹿柵（宮城県東松島市）、伊治城（宮城県栗原市）です。

期間／10月1日(火)～

時間／午前9時～午後4時

場所／文化資料館光丘文庫（総合文化センター内）

休館日／月曜日（月曜日が祝日の場合は翌日）

配布方法／同館窓口で1人につき1枚を無料配布

◆なくなり次第配布終了（先着1,300人）。

◆窓口では御城印の日付を記入しませんので、各自で記入してください。

◆予約や郵送による配布は行いません。また代理での受け取りはできません。

◆詳しくは市ホームページを参照してください。



「消防フェスティバル2024」を開催します

閤酒田地区広域行政組合消防本部予防課 ☎31-7146

はしご車搭乗体験、ミニ消防車乗車体験、放水体験、煙体験、救助訓練が体験できるほか、消防音楽隊による演奏などを行います。

日時／11月10日(日)午前10時～正午

場所／酒田地区広域行政組合消防本部

費用／無料

◆駐車場の利用には事前申し込みが必要です（先着180台）。10月7日(月)～21日(月)に申請用紙をメール、FAXまたは同消防本部、消防署、各分署へ持参してください。申請書は同消防署、各分署にあるほか、市ホームページからダウンロードできます。

◆駐車場利用決定のかたには、後日駐車許可証を送付します。駐車許可証を持っていないかたは公共交通機関などを利用してください。

◆詳しくは、市ホームページを参照してください。

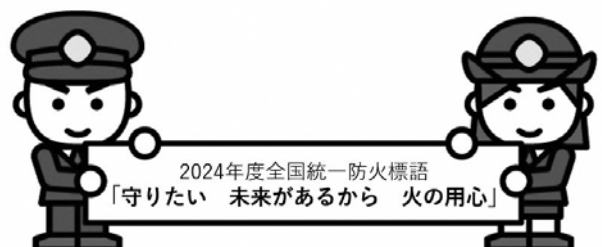

市ホームページに広告を掲載しませんか

閤市長公室広報広聴係 ☎26-5706

本市では市ホームページのトップページに掲載するバナー広告を募集しています。

バナーの規格／【サイズ】横180ピクセル×縦60ピクセル **【形式】**GIF・PNG・JPEG形式

掲載期間／1か月単位

掲載料／1枠につき月額1万円（広告掲載前の一括納付）

申し込み／申込書に掲載希望バナー広告のデザインを添付して同係へ

受付期間／随時

◆バナーの画像は各自作成してください（完全データ入稿）。

◆自治体のサイトであるため、掲載できない場合があります。詳しくは問い合わせてください。



広告掲載箇所

投票日当日の投票時間が変わります

閤選挙管理委員会事務局 ☎26-5765

期日前投票の定着により、投票日当日の投票者数が大きく減少していることなどから、今後行われる選挙において、投票日当日の投票終了時間を1時間繰り上げます。

●投票日当日の投票時間

変更前／午前7時～午後8時

変更後／午前7時～午後7時（従来から午後7時に閉鎖していた投票所は午後6時まで）

◆期日前投票期間の投票時間は変更ありません。

◆実際に選挙が行われる際に、改めて入場整理券などでお知らせします。

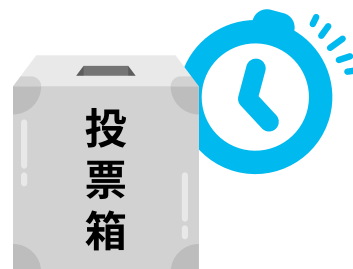

ひきこもりやさまざまな困難を抱えて悩んでいるかたへ

子どもの自立を支援する会 SR会 代表 伊藤 美智子氏

子ども・子育て支援の充実に向けて

SR会は、2019年1月に立ち上げた子育て支援のボランティア団体です。子育ての悩みを一緒に考えて、少しでも不安の軽減につながるようサポートしています。具体的には、幼児期から思春期までの「子育て講演会」を年4回、有識者を招いて開催しています。講演会後には、参加者が意見交換を通して子どもへの関わり方を学んでいます。

また小中学生を対象に「子どもの心の居場所づくり」の活動を毎月1回、総合文化センターで開催し、子どもたちのやりたいことや得意なことを尊重しながら運営しています。この活動には、子どもたちと年齢の近い東北公益文科大学生がボランティアとして参加し、大学生自らが子どもたちとの関わり方を学ぶ機会にもなっています。そして、同日希望する保護者には個別相談も行ってい

ます。ほかにも、いつでも相談ができるように個別相談窓口を設置して、電話やメール、LINEでも相談を受け付けています。今年からは教員や支援員のための「TSC(Teacher's Support Center) 研修会」を年2回開催することにしました。

昨年4月には「こども家庭庁」が発足し、全ての子どもたちが誰一人取り残されことなく、将来にわたって幸せに暮らせる社会の実現を目指して「こども基本法」が施行されました。不登校やひきこもりは、誰にでも起こりうることで特別なことではありません。不登校やひきこもりの状態にある人と家族が抱える悩みは、千差万別です。行政と地域社会が一体となって、この問題を解決することが急務であると考えています。SR会は、これからも子どもたちと保護者の明るい笑顔がたくさん見られるように、子ども・子育て支援の充実を図って活動を続けていきたいと思っています。



▲SR会プログラム

第57回ひらた文化祭

平田総合支所内ひらた文化祭実行委員会 ☎52-3910

各イベントの詳細は右記二次元コードからホームページを参照してください。



●平田農村環境改善センター会場

イベント	日時	費用	申し込み
市民作品展	10/26(土)~ 11/4(振休) 9:00~21:00	無料	当日会場へ
さしこ展 (平田さしこの会)	11/2(土)~4(振休) 9:00~16:00 (4日は15:00まで)	無料	
生け花展	11/2(土)~4(振休) 9:00~21:00 (4日は15:00まで)	無料	
庄内さしこ体験 講師/平田さしこの会	11/3(祝) 10:00~12:00	1人 1,000円	10/9(水)~ 25(金)に 同委員会へ ☎52-3910
生け花体験 講師/池坊	11/3(祝) 10:00~12:00	1作品 800円	

●旧阿部家会場 月曜日(祝日の場合は翌平日)休館

イベント	日時	費用
土人形展 (広田系平田土人形を 作る会)	10/25(金)~ 11/13(水) 9:00~16:30 (13日は16:00まで)	無料
お茶会(睦会)	11/3(祝) 11:00~14:00	無料



●ひらたタウンセンター会場

イベント	日時	内容・出演・講師	費用・申し込み
市民ステージ発表会	11/3(祝) 9:00~ 11:30	出演/平田保育園、南平田小学校、みすみ ハーモニー(コーラス)、マイルドスターズ (カラオケ)、夢奏烈風(よさこい)、シルエッ ト(社交ダンス)、平田民謡舞踊愛好会(民謡)	費用/無料
日本の芸能を楽しむ会	11/3(祝) 14:00~ 16:30	出演/瀧川鯉八(落語)、玉川太福・玉川みね 子(浪曲)、瞳ナナ(マジック)	費用/[前売り券] 1,500円 [当日券] 1,700円 チケット販売/平田総合支所、ひらた生涯 学習センター、総合文化センター
東部中ショップ inひらた文化祭	11/3(祝) 9:00~ 12:00	内容/東部中学校の生徒が作成した小物や 野菜の販売	申し込み/当日会場へ
土人形絵付け体験	11/3(祝) 10:00~ 15:00	講師/広田系平田土人形を作る会	費用/1体700円~ 申し込み/10/9(水)~25(金)に同委員会へ ☎52-3910

令和6年度 松山「芸術祭」

酒田市芸術文化協会松山支部事務局長 ☎62-2810

イベント	日時	場所	費用
生花・盆栽などの展示	11/1(金)~4(振休) 9:00~17:00 (4日は13:00まで)	松山農村環境改善センター	無料
楽焼・能面の展示	11/1(金)~4(振休) 9:00~16:00 (4日は13:00まで)	松山城址館	無料
茶会	11/3(祝) 10:00~15:00 (受け付けは14:30まで)	松山城址館、松山文化伝承館	有料

展示情報

日 日時、期間 所 場所 対 対象 定 定員 内 内容 講 講師 費 費用 持 持ち物 申 申し込み 問 お問い合わせ

松山文化伝承館

☎62-2632
月曜日(祝日の場合は翌日)休館

●山野に営む一からむし・草木染金工・蜜蝋―[10月6日(日)まで]

●現代に生きる庄内出羽人形芝居津盛柳貳郎 襲名40周年記念展[10月11日(金)～12月15日(日)]

本市の無形民俗文化財である「庄内出羽人形芝居」と、その人形師である津盛柳貳郎氏の軌跡を辿る展示会。

【ギャラリートーク】

日 10月27日(日)午後1時30分～

講 津盛柳貳郎氏

費 無料(入館料別途)

申 同館へ ☎62-2632

本間美術館

☎24-4311

《美術展覧会場》

●南画と写生画[10月29日(火)まで]

●加藤丈策展[11月1日(金)～12月16日(月)]

【館長のギャラリートーク】

日 10月13日(日)午前11時～

費 無料(入館料別途)

《清遠閣会場》

●日本と中国の陶磁器[12月16日(月)まで]

【ナイトミュージアム】

開館時間を午後7時(11月は午後6時30分)まで延長し、鶴舞園のライトアップをします。

日 ①10月5日(土)、12日(土)、19日(土)、26日(土) ②11月2日(土)、9日(土)、16日(土)(最終入館は①午後6時30分 ②午後6時)

所 両会場、鶴舞園



鶴舞園ライトアップ

土門拳記念館

☎31-0028
10月23日(火)～25日(金)は展示替え休館



●「The Eyes―土門拳が撮った眼―」

●「KDMoP Shonai Photo Meeting―リミックス 土門拳―」

●「カメラのなかに入ってみよう! カメラ・オブスクラ in 土門拳記念館」[10月22日(火)まで]

●写真展「わたしのこの一枚」[10月8日(火)～22日(火)]

●大人の写真教室 成果展示[10月16日(火)～31日(木)]

●「土門拳のマチエール!」

●「第43回土門拳賞受賞作品展『石川真生 私に何ができるか』」[10月26日(土)～令和7年1月19日(日)]

酒田市文化資料館光丘文庫

☎22-0551(入館無料)
月曜日(祝日の場合は翌日)休館
10月22日(火)～25日(金)は展示替え休館

●企画展「発掘された酒田市の遺跡展」[10月20日(日)まで]

●企画展「収蔵品展 両羽博物図譜―松森胤保が描いた世界―」[10月26日(土)～12月22日(日)]

ひらたタウンセンター

☎52-3911

●酒田水墨画会作品展[11月6日(火)～12月28日(土)]

あいおい工藤美術館

☎090-2846-6846
金曜～日曜日、祝日開館

●芭蕉直筆「奥の細道」と庄内の門下生の作品

●「北前船が運んだ文化」美術工芸品・かんざし・きもの・せともの・人形[11月4日(振休)まで]

【常設】庄内の民芸品

◆休館日に来館希望の場合は要相談。

酒田市美術館

☎31-0095
会期中無休



●「一画業50年のあゆみ―黒井健絵本原画展」[11月3日(祝)まで]

【手話通訳付き学芸員によるギャラリートーク】

日 10月20日(日)午後2時～

費 無料(入館料別途)

申 同館へ ☎31-0095

本間家旧本邸

☎22-3562

●お人形展[10月下旬まで]

●ガラス写真展[10月下旬～12月中旬]

山王くらぶ

☎22-0146

●第19回湊町酒田の傘福[11月4日(振休)まで]

【常設】人形作家 辻村寿三郎作「さかたの雛あそび」「舞妓」

酒田夢の倶楽「華の館」

☎22-1223(入館無料)

●白旗孝夫 切り絵展[10月7日(月)まで]

●浪漫をたどる紅花展[10月12日(土)～12月9日(月)]

【常設】栄華を誇った本間家の「亀笠鉾」、人形作家 大滝博子の世界「おしん」人形ギャラリー

舞娘茶屋相馬樓 竹久夢二美術館

☎21-2310
開館日は同施設ホームページを参照
水曜日休館(他不定休あり)

【常設】竹久夢二美術館、新田嘉一コレクション、現代雛

お知らせ 野焼きの煙に
気をつけましょう

これからの季節は野焼きの煙や臭いについての相談や苦情が多く寄せられます。ごみの不適正な焼却は法律（廃棄物の処理及び清掃に関する法律）によって原則禁止されています。基準を満たさない焼却炉やドラム缶を使用した焼却も違法行為です。

例外的に認められる野焼き（焼き畑やもみ殻のくん炭など農業を営むためにやむを得ない焼却など）であっても、周辺地域の生活環境の保全上必要があるときは、行政指導の対象となります。近隣住民の迷惑にならないよう十分配慮し、苦情が寄せられたときは直ちに消火するなど、適切な対応をお願いします。

問 環境衛生課環境保全係
☎31-0933

募集 鳥海山・飛島ジオパーク
認定商品

ジオパークのストーリーや魅力を発信できるメニュー、加工品を募集します。認定商品にはパネルを贈呈するほか、同ジオパーク推進協議会のパンフレットやホームページなどで広く紹介します。

対 同ジオパークエリア内（本市、遊佐町、秋田県にかほ市、由利本荘市）に本社、営業所、工場がある企業、団体、個人事業主

申 10月15日（火）まで申請書を市役所6階交流観光課へ提出

◆申請書は同課にあるほか、市ホームページからもダウンロードできます。

◆詳しくは市ホームページを参照するか問い合わせてください。

問 同課観光戦略係
☎26-5759



▲令和5年度認定商品 干し芋（紅はるか）

お知らせ 秋はクマによる被害が
多い季節です

クマは9月～11月に冬眠に向けて餌を求めて活発に動き回ります。クマによる人身被害の約7割がこの時期に発生しています。山に入る場合や里山での活動に際しては、十分に注意してください。

【クマに遭遇しないために】

- ・音の出る物で人の存在を知らせる
- ・大きく新しいふんや足跡を見つけたら、近くにクマがいる可能性が高いので、静かに立ち去る
- ・柿などの果物は放置せず全て収穫する。クマは米や米ぬかも食べるので放置しない

【クマと遭遇してしまったら】

- ・遠くで目撃した場合は、落ち着いて静かにその場から立ち去る
- ・近くで遭遇した場合は、クマは逃げるものを追いかける習性があるので、クマから目を離さず、背を向けずゆっくりと後退する

◆クマを目撃した場合は、警察署または環境衛生課や各総合支所へ連絡してください。

問 環境衛生課環境保全係
☎31-0933

お知らせ キノコの食中毒に
注意しましょう

県内では、毒キノコを食用キノコと誤認して食中毒になるケースが毎年発生しています。キノコ狩りの際には、特に次の点に注意しましょう。

- ・キノコは食用と確実に分かっていないものしか採らない、食べない
- ・安易に譲り渡したり、譲り受けたりしない
- ・キノコを食べて、吐き気やしびれなどの体調不良が見られた場合は、残品を持って早急に医療機関を受診する

問 健康課健康係 ☎24-5733

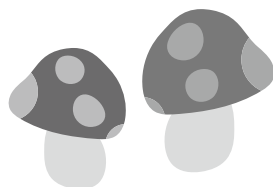

お知らせ るんるんバス運行経路の
一部変更

10月20日（日）の「湊酒田つや姫ハーフマラソン大会」に伴う交通規制のため、るんるんバスの運行経路が一部変更となりますので注意してください。

◆詳しくは市ホームページを参照するか、都市デザイン課地域公共交通係へ問い合わせてください。

◆庄内交通（株）のバス運行にも一部変更があります。詳しくは同社酒田営業所 ☎33-7255へ問い合わせてください。

問 同係 ☎26-5756

お知らせ マイナンバーカードの
延長窓口（完全予約制）

日 10月の毎週木曜日午後5時30分～6時、10月6日（日）午前9時～正午
所 市役所1階市民課

内 初回申請、受け取り、更新、券面記載事項変更、暗証番号再設定
持 本人確認書類、マイナンバー通知カードなど

申 開設日2日前の午後5時まで市公式 LINEから予約

問 同課住民係

☎26-5723



お知らせ はっぴいバザー（障がい
者就労支援バザー）へ
どうぞ

障がい者就労支援事業所で作っている弁当、菓子および雑貨などを販売します。

日 10月7日（月）～11日（金）午前11時～午後1時30分

所 市役所1階フリースペース

◆マイバッグを持参してください。

問 地域福祉課障がい福祉係

☎26-5733



詳しくは市ホームページを参照するか担当課・主催者に問い合わせてください。キャプション記載のない二次元コードは各記事の市ホームページへのリンクです。

酒田市休日診療所 10月の診療日と診療体制

10月の診療日／

6日(日)、13日(日)、14日(祝)、20日(日)、27日(日)

●混雑が予想されますので、できる限り平日または土曜日の午前中に開業医を受診してください。

●発熱症状の有無により時間を分けて診療しています。

【発熱あり(熱が37.5℃以上)】

◆予約制 ☎21-5225へ(来院時間を案内します)。

- ・受付時間／午前8時30分～11時
- ・診療時間／午前9時30分～11時30分

【発熱なし】

- ・受付時間／午前8時30分～11時30分
- ・診療時間／午前9時～9時30分、11時30分～正午

◆保険証を忘れずに持参してください。

◆会社や学校に提出する診断書は発行しません。

◆交通事故、労働災害については診療できません。

所 市民健康センター別館

電話／21-5225(診療日の受付時間中のみ)

平日の問い合わせ／健康課健康係

☎24-5733

お知らせ

加藤総業光ヶ丘プールからのお知らせ

【無料開放・時間変更】

日 10月14日(祝)午前10時～午後4時

【時間変更】

日 10月26日(土)午前10時～午後5時

【休館】

日 10月27日(日)

問 加藤総業光ヶ丘プール

☎33-0170

募集

オランダせんべいを焼いてみよう!

日 12月14日(土)午後2時～4時

所 オランダせんべい FACTORY (両羽町)

対 本市および遊佐町、庄内町、三川町在住で20歳～30歳代の独身男女

定 男女各12人～16人

内 工場見学とせんべい作り体験

費 1,000円(材料代)

申 10月4日(金)～12月8日(日)に下記二次元コードから

◆参加決定後はキャンセル料が発生します。

◆詳しくは市ホームページを参照してください。

問 結婚サポートセンター

☎26-5670



▲申し込みフォーム

募集

子育てをする「パパ・ママ」のための小児・乳幼児の救急講習会

日 11月16日(土)午後2時30分～4時(受け付け2時15分～)

所 酒田地区広域行政組合消防本部

定 先着10組(子どもとの参加可)

対 就学前児童を養育しているかた、またはその家族

内 小児・乳幼児を対象とする心肺蘇生法、自動体外式除細動器(AED)の使い方、異物除去法など

費 無料

持 動きやすい服装

申 10月31日(木)まで同本部救急課へ ☎31-7156

◆詳しくは市ホームページを参照してください。



募集

ドイツDAY&オクトーバーフェスト

ドイツの話を聞きながら、オクトーバーフェストの雰囲気味わってみませんか。

日 10月24日(木)午後6時～8時

所 ボードゲームカフェ&バー CHEZ・PIERRE(二番町)

対 20歳以上

定 15人

内 ドイツの生活習慣、文化、料理についての話と試食など(ドイツビールかソフトドリンク1杯付き)

講 三丁目恵子氏、佐藤裕介氏

費 2,000円(ドリンク代、食事代)

申 10月3日(木)午前9時～21日(月)午後5時に氏名、連絡先を交流ひろば内国際交流サロンへ

☎kokusai@city.sakata.lg.jp

問 同サロン ☎26-5615

MY PLACE ♪ MY PLEASURE

まいぷれ



市内のイベント情報が満載!



▲まいぷれ酒田ホームページ

災害が起こったら

酒田エフエム放送で



酒田市からのさまざまな情報をお知らせします。

【月曜～金曜日】午前8時～、正午～

介護の悩みや思いを語り合いませんか。

日 10月17日(木)午前10時～11時

所 中町にぎわい健康プラザ

対 認知症のかたと、その家族や友人、認知症に関心があるかた(車椅子での参加も可)

内 音楽で健康づくり、情報交換など

講 佐藤美由紀氏

費 無料

申 高齢者支援課地域包括支援係へ ☎26-5755

催し 第59回山形県発明くふう展

県内各地の小中学生、高校生、一般のかたから応募いただいた創意あふれる作品が一堂に集まります。

日 10月26日(土)午前10時～午後4時、27日(日)午前10時～午後3時

所 INPEX酒田アリーナ(国体記念体育館)

内 東北エプソン(株)によるロボット実演展示、(株)飯塚製作所・北星印刷(株)によるものづくり教室、県立酒田光陵高等学校製作「SDGsランプシェード」などの展示、ロボットコンテスト(26日(土)午前中のみ)など

費 無料(体験は一部有料の場合あり)
◆詳しくは市ホームページを参照してください。

問 学校教育課学事係
☎26-5776



催し 日本語スピーチコンテスト in 庄内

身近な外国出身者たちによるスピーチに耳を傾けてみませんか。

日 11月10日(日)午前10時～午後0時30分

所 公益研修センター

内 庄内地方在住の外国出身者が、家族、仕事や学校のことなど、日本で生活して感じたこと、不思議に思ったことなどを日本語で発表

費 無料

問 交流ひろば内 国際交流サロン
☎26-5615、✉kokusai@city.sakata.lg.jp



催し 庄内健康フェア

日 10月12日(土)午前10時～午後4時

所 イオンモール三川(三川町)

内 がんの知識など健康に関するスタンプラリーと展示、相談、体組成や野菜推定摂取量、血管年齢の測定

申 当日会場へ

問 健康課成人保健係 ☎24-5733

催し 学ぶ つながる 生かす
人生100年時代の生涯学習 生涯学習まつり2024

日 10月19日(土)午前9時～午後4時、20日(日)午前9時～午後2時

所 総合文化センター

内 参加42サークル・団体の活動発表、体験学習

費 無料(体験学習は有料の場合あり)

◆詳しくは市ホームページまたは同センターに設置するチラシを参照してください。

問 社会教育課社会教育係
☎24-2981



催し 清亀園で井戸端会議!

好きなこと、気になること、趣味や日々のあれこれをゆるく語り合ってみませんか。聞くだけの参加も大歓迎です。

日 10月12日(土)、26日(土)午後3時～4時

費 無料

申 当日会場へ

◆途中参加も可能です。

◆詳しくは市ホームページを参照してください。

問 文化政策課管理係
☎24-2995



催し 国際クルーズ船「MSCベリッシマ」酒田港初寄港

お出迎え・お見送りのイベントや物産展などを開催します。ぜひ酒田北港古湊ふ頭においでください。
寄港日時 / 10月5日(土)午前10時～午後7時

ふ頭一般開放時間 / 午前9時30分～午後7時30分

◆予定は予告なく変更となる場合があります。

問 商工港湾課港湾・エネルギー振興係 ☎26-5758

「プロスパーポートさかた」▶
ポートセールス協議会
ホームページ



催し ジオってもしえのん
ーわくわくどきどきあそ
ぼージオパーク

親子で楽しみながら鳥海山・飛島ジオパークに触れてみませんか。

日 10月20日(日)午前10時～午後2時

所 中町にぎわい健康プラザ

内 スノードーム・シリコン化石・キーホルダーの手作り体験やコーラを使った噴火実験、キッチンカー販売など

費 無料 **申** 当日会場へ

問 交流観光課観光戦略係
☎26-5759



**酒田のラーメンがディフェンディングチャンピオンとして
日本ご当地ラーメン総選挙2024に出場します!**

今年も酒田のラーメンが出場します。首都圏の親族、友人、知人に酒田のラーメンのおいしさを紹介し、ぜひ一緒に応援しましょう。

日 10月2日(水)～8日(火)

所 新宿区立大久保公園(東京都)

◆選考方法は、日本ご当地ラーメン総選挙公式ホームページを参照してください。

●酒田のラーメンウィークイベント

日本ご当地ラーメン総選挙2024で提供した酒田のラーメンを限定販売します。

日 10月10日(水)～15日(火)午前9時～午後3時

所 食堂「港の月」(みなと市場内)

◆各日限定100杯。1杯1,000円。

問 交流観光課観光戦略係 ☎26-5759



◀同総選挙
公式ホームページ

詳しくは市ホームページを参照するか担当課・主催者に問い合わせてください。キャプション記載のない二次元コードは各記事の市ホームページへのリンクです。

親子ふれあいサロンの催し

講座・内容	対象・定員	日時	申し込み
「おおきな〜れ」 身長・体重測定	就学前児童と 保護者	10/2(水) 10:00～11:30	当日会場へ
「おはなしひろば」 絵本の読み聞かせ		10/10(木) 10:30～11:00	
「わんぱく広場」 英語であそぼう	小学生・先着10人	10/20(日) 13:30～14:30	10/7(月) 9:00～

問 交流ひろば内、親子ふれあいサロン ☎26-5613

10月は児童手当の 支給月です

9月分までの児童手当を10月10日(木)に該当するかたの口座に振り込みます。

◆今回の支給は児童手当の制度改正前の金額となります。

問 こども未来課子育て支援係
☎26-5734

図書館八幡分館おはなし会

日 10月13日(日)午前11時～
内 絵本や紙芝居の読み聞かせ
費 無料 申 当日会場へ
問 同館 ☎64-3971

ひきこもり相談会

日 10月28日(月)午前9時～午後4時
所 市役所2階会議室
対 ひきこもりの状態にあるかたと
家族など 定 先着6人
申 10月2日(火)～地域福祉課福祉総合相談係へ ☎26-5731
◆相談者の秘密は厳守します。

9月・10月は行政相談月間 巡回行政相談所を開設 します

日 10月23日(水)午後1時30分～3時
所 中平田コミセン
相談員／行政相談委員
費 無料 申 当日会場へ
◆毎月2回、第1・第3火曜日に市役所2階で定期行政相談を行っています。詳しくは本紙毎月16日号の各種相談ページを参照してください。
◆電話・インターネットでも相談できますので利用してください。

【行政苦情110番】
☎0570-090110

【インターネットによる相談受け付け】下記二次元コードから
問 まちづくり推進課
市民相談室
☎26-5726



総務省
ホームページ



さくらぼんキクーン

ミライニの催し 問 ミライニ ☎24-2996

各イベントの詳細は、右記二次元コードからホームページを参照してください。



ミライニ観光スタンプ

日 10月1日(火)～の午前9時～午後7時(12月31日～令和7年1月2日を除く)
所 酒田駅前観光案内所
内 季節に応じて変わる4種類の観光スタンプを設置。数量限定で専用スタンプ台紙を配布 費 無料 申 当日会場へ
問 同観光案内所 ☎24-2454

こども向け英語イベント Halloween

日 10月19日(土)午後2時～4時 対 小学生 定 20人
内 アクティビティを通してハロウィンにまつわる英単語を学ぶ
費 無料 持 飲み物、タオル 申 10月4日(金)午前9時～ミライニへ

ミライニステージ「THE LAST POPSTARS」

日 10月20日(日)午後2時～3時 所 ミライニ広場(雨天時は屋内開催)
定 先着30人程度 内 バンド演奏、インストゥルメンタル
費 無料 申 当日会場へ

ブックスタート研修会

日 10月28日(月)午後1時30分～2時30分 定 60人 内 初心者向けの講座
費 無料 申 10月5日(土)～ミライニへ直接または電話
◆講師はオンラインで参加します。

休日結婚相談会

日 12月8日(日)午前10時～午後4時
所 交流ひろば
対 20歳～45歳の独身男女
定 先着5人
内 結婚相談と結婚サポーター制度の紹介
費 無料
申 10月4日(金)～市公式 LINEから
◆詳しくは市ホームページを参照してください。
問 結婚サポートセンター
☎26-5670



無料法律相談

日 10月22日(火)午後5時～8時
所 市役所2階まちづくり推進課
対 本市、三川町、庄内町、遊佐町
在住か、本市に勤務先があるかた
定 先着6人
内 法律に関する相談(本人のことに限る)
相談員／新井野直樹弁護士
申 10月8日(火)午前8時30分～相談の概要、住所、氏名を同課市民相談室へ ☎26-5726

ひろば 国立県営宮城障害者
職業能力開発校
オープンキャンパス

日 10月5日(土)午前9時30分～11時40分(受け付けは9時～)、午後1時30分～3時40分(受け付けは1時～)

所 同校(仙台市)

対 身体障がい、知的障がい、精神障がい、難病をお持ちのかた、家族、関係機関のかた

内 概要説明、施設見学(寮の見学含む)、訓練体験、個別相談

申 希望の科と日時、氏名、連絡先、居住の市町村、参加人数、来校手段、配慮事項(手話通訳、筆記通訳、移動介助など)を同校へ

☎022-233-3124、

☎022-233-3125、

✉syokn@pref.

miyagi.lg.jp



▲同校
ホームページ

ひろば 令和6年度
狩猟者登録の実施

日 10月7日(月)午前9時～午後3時

所 庄内総合支庁(三川町)

対 本市、庄内町在住で、狩猟免許を保有し、狩猟期間内に山形県内で狩猟しようとするかた(有害鳥獣捕獲に従事*する場合を含む)

※原則、狩猟者登録を受けないと有害鳥獣捕獲には従事できないので注意してください。

持 狩猟者登録申請書、写真、狩猟災害共済事業被共済者証またはハンター保険加入証、銃砲所持許可証、狩猟免状、狩猟税の軽減に関する書類(対象者のみ)

費 1,800円(登録手数料)、県収入証紙および狩猟税(種別による税額・現金)

申 庄内総合支庁環境課

☎0235-66-5706



ひろば 県立庄内職業能力開発
センター
オープンキャンパス

日 10月27日(日)午前9時30分～11時30分、午後1時30分～3時30分
所 同センター(京田三丁目)

対 中学生、高校生、保護者、求職者、一般のかた

内 金属技術科に関する概要説明および施設内見学、体験実習(3次元CADによるモデリング)など

費 無料

申 同センターへ

☎31-2700または右記

二次元コードから



▲申し込み
フォーム

ひろば 県立産業技術短期大学校
庄内校
オープンキャンパス

日 10月20日(日)午前9時30分～正午

所 同校(京田三丁目)

対 高校生、保護者、一般のかた

内 学校概要説明、学科説明、体験授業、施設見学

費 無料

申 同校ホームページ内の

申し込みフォームから

問 同校教務学生課

☎31-2300



▲同校
ホームページ

ひろば 親子でリース作り&
森林学習参加者募集

日 10月27日(日)午前9時15分～午後3時

集合場所 酒田市地域福祉センター(新橋二丁目)

所 眺海の森 森林学習展示館(土淵)、なの花温泉 田田(三川町)

対 ひとり親家庭の親子(満4歳～中学生の子どもがいる家庭)

定 10世帯程度

費 無料

申 10月9日(水)まで酒田市母子福祉ねむの木会へ ☎080-4516-4187

(ねむの木会専用)

酒田情報ひろば

国・県・市民などからのお知らせ

ひろば 東北公益文科大学履修証明プログラム「セキュリティ論」受講生募集

日 11月25日～令和7年1月27日の毎週月曜日午前8時45分～10時30分(全7回)

所 同大学(飯森山三丁目)

対 高校卒業以上の社会人

内 情報セキュリティ上の課題と脅威、対策手法を学ぶ

費 検定料3,000円、入学金20,000円、受講料10,000円、保険料1,360円

申 11月8日(金)まで同大学入試事務室へ ☎41-1118

◆詳しくは同大学ホームページを参照してください。



▲同大学
ホームページ

ひろば 東北公益文科大学大学院
公開講座 受講者募集

【公益学総論】

日 10月28日(月)午後6時～9時10分

内 公共ガバナンスと公益

講 関西学院大学専門職大学院 経営戦略研究科 教授 石原俊彦氏

費 3,000円(受講料)

【社会調査論】

日 11月19日(火)午後6時～7時30分

内 社会調査のアポリア(難問)

講 明治学院大学 名誉教授 水谷史男氏

費 2,000円(受講料)

【共通】

所 同大学院 鶴岡キャンパスまたはオンライン(Zoom)

申 下記二次元コードから、または同大学院事務室へ

☎0235-29-0555



▲同大学院
ホームページ



ひろ 第43回山形矯正展

日 10月20日(日)午前9時～午後3時
所 山形刑務所(山形市)
内 木工・金属・革製品、家具、各種小物製品などの販売、ミニコンサート、無料性格検査コーナー、地元ゆるきゃら撮影会、ちびっこ刑務官制服写真撮影、飲食店の出店など
◆先着100人に粗品進呈。
◆無料駐車場あり。
問 同所作業部門
☎023-686-2114

ひろ 市立第三中学校 吹奏楽部 第17回定期演奏会

日 10月27日(日)午後1時30分～
所 希望ホール
内 宝島、ディズニーメドレー、彼こそが海賊ほか
費 無料
申 同校へ ☎22-1029
◆写真、動画の撮影は禁止です。

ひろ 傾聴ボランティア養成講座

日 10月16日、23日、30日、11月6日、13日、20日の水曜日午後1時～4時(全6回)
開催方法 / Zoomによるオンライン講座
対 全日程に参加できるかた
定 先着5人
費 6,000円(テキスト代など)
申 10月10日(木)まで山形傾聴塾、西岡へ ☎080-5015-9734、
✉mmwesthill@h2.dion.ne.jp
◆詳しくは日本傾聴塾ホームページを参照してください。

ひろ 酒田イーゼルの会 秋季展

日 10月10日(木)～16日(水)午前10時～
所 総合文化センター
問 同会、日向 ☎080-1843-3346

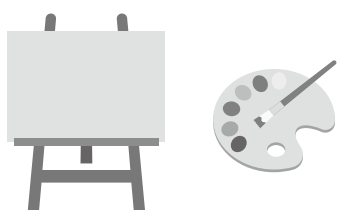

ひろ 酒田市中小企業共済会 会員募集中!

対 労働組合のない市内の個人事業主および、中小企業の事業主と従業員
費 入会金100円、月会費500円
内 人間ドック・がん検診受診助成、ピロリ菌検査、インフルエンザ予防接種助成・市内温泉施設や酒田市美術館・中町にぎわい健康プラザ、東京ディズニーリゾート®などの施設利用助成、自己啓発・セミナーなど受講費用助成、共済給付金(出産・入学祝い金や傷病見舞金など)、親睦交流会の開催など
問 同会 ☎43-0743



▲同会
ホームページ

ひろ 眺海の森「第5回森林教室」参加者募集

日 11月3日(祝)午前10時～午後3時
所 眺海の森 森林学習展示館(土洑)
定 先着30人
内 紅葉狩りの散策、キノコの植菌体験(ほだ木1本プレゼント)
費 1,000円(保険料、材料代、昼食代。森の家そば割引券付き)
申 10月29日(火)まで同館へ
☎62-3323

ひろ エンジョイ金峯山登山②

日 10月26日(土)午前8時45分～午後3時
所 金峰少年自然の家(鶴岡市)
対 小中学生の親子または家族、高校生以上
定 30人(応募多数の場合は抽選)
内 自然豊かな金峯山の登山を通じて、里山の自然に親しみ、参加者の交流を図る
費 1人1,000円(保険料、食事代)
申 10月11日(金)午後5時まで同施設へ ☎0235-24-2400、2401または同施設ホームページ内申し込みフォームから
◆詳しくは同施設ホームページを参照してください。



▲同施設
ホームページ

ひろ やまがた環境展2024

日 10月19日(土)午前10時～午後5時、20日(日)午前10時～午後4時
所 山形ビッグウイング(山形市)
内 元フリースタイルスキー・モーグル日本代表の上村愛子氏トークショー、おもちゃの交換会、サイエンスとエコロジーの体験、エコフォトコンテスト作品展示、エコドライバドバイスなど 費 無料
申 山形県循環型社会推進課へ
☎023-630-2302
◆詳しくは山形県ホームページ「やまがた環境展 2024」で検索。
◆開催内容は変更となる場合があります。

ひろ んめもん食堂 (十坂地域食堂)

日 10月19日(土)午前10時～午後2時(午前11時30分～食事提供)
所 十坂コミセン
内 食事の提供(豚汁、おにぎり)、おもちゃ図書館(正午まで)
費 一般300円、高校生以下100円
申 10月11日(金)まで下記二次元コードからライン登録または十坂コミセンへ直接
◆申し込みの状況により期限前に締め切る場合があります。
◆小学生以下は保護者同伴必須。
問 同コミセン
☎31-3094



ひろ 「酒田市民音楽祭」合同 合唱への出演者募集

日 【本番】11月3日(祝)午後2時～(0時20分～練習あり) 【事前練習】10月17日(木)午後7時～8時、11月2日(土)午後6時30分～7時30分
所 希望ホール
対 市内中学校、高等学校の合唱部員
内 オーケストラとの共演による「夜明けの歌～希望」の合唱
申 10月10日(木)まで酒田市音楽団体協議会、関矢へ
☎24-8558
◆事前練習に参加してください。

ふるさと奨学ローン・生活応援ローン

【ふるさと奨学ローン】

卒業後に県内に就職・就業した場合、それ以降の利子に対し、最長10年間利子補給を受けることができます。

融資対象／大学・短大・高等学校・各種専門学校の学費、住居費、生活資金など

融資限度額／2,000万円

金利／年1.55%～2.75%(固定金利・変動金利)

返済期間／25年以内、在学中据え置き期間あり

利子補給／年2.0%(元金300万円を限度)

【生活応援ローン】

酒田市と労働金庫が協力し、低利で融資する制度で、自動車購入資金、教育資金、福祉資金、災害復旧資金、生活資金全般に利用できます。

融資対象／労働組合がない中小企業に1年以上勤務するかた(その他要件あり)

融資限度額／100万円～300万円

金利／年1.25%～2.75%(固定金利)

返済期間／7年以内(教育資金のみ10年以内)

【共通】申 東北労働金庫酒田支店へ ☎22-0321

ひろ 3人アンデス 全国ツアー ば 2024 in 酒田市

日 10月14日(祝)午後6時～(5時30分開場)

所 松山城址館

内 フォルクローレコンサート

出演／岡田浩安氏(サンポーニャ・ケーナ)、秋元広行氏(ボーカル・ギター)、桑原健一氏(チャランゴ・にぎやかし)

チケット(全席自由)／【一般】前売り2,500円、当日3,000円【学生】1,000円

チケット販売／同館(電話予約可 ☎61-4885)ほか

問 田中 ☎090-7336-2349

ひろ 「酒田 酒呑み唄」をうたう ば 酒田うたごえ喫茶 IN ミライニ

日 10月12日(土)午後1時30分～3時

所 ミライニ

定 43人

費 500円(会場運営費)

申 同団体、高橋へ

☎070-6629-0038

◆歌本指定あり。詳しくは問い合わせてください。

ひろ 2024眺海の森 紅葉 ば ウォーキング参加者募集

日 11月2日(土)午前9時～正午(8時45分～受け付け。雨天決行)

所 生涯学習施設里仁館(新屋敷)

対 どなたでも(小学生以下は保護者同伴必須)

定 先着30人

内 眺海の森7kmコース(同館発着)

持 タオル、飲み物、雨具など(ポールは貸し出し可)

費 1人1,000円(保険料、芋煮・おにぎり代)

申 10月23日(水)までみなスポ松山事務局へ ☎61-4361

ひろ SR会 子どもの心の居場所 ば づくり参加者募集

日 10月13日(日)午後1時30分～4時

所 総合文化センター

対 小学生

定 先着15人

内 「そんとき一座」の布芝居・手作りおもちゃで遊ぶ、学習支援、保護者相談会

費 500円(保険料など)

申 SR会中里へ ☎080-1816-3598、
✉zap1113@beige.plala.or.jp

ひろ ひらたタウンセンター ば すまいるの催し

【楽しい映画観賞会】

日 10月16日(水)午後1時30分～

内 激動の昭和史『沖縄決戦』

費 無料

【すまいるうたごえ喫茶】

日 10月28日(月)午後1時30分～

費 300円(運営費)

問 すまいる、菅原 ☎52-3130

ひろ SAKATAボート教室 ば

日 10月20日(日)午前9時30分～正午

所 京田川 県立高校共同艇庫

対 小学4年生以上

費 500円(保険料など)

申 10月10日(木)まで氏名、性別、年齢、連絡先を酒田市ボート協会、鈴木へ ☎080-1676-9652、

✉myaumi223@yahoo.co.jp

または山形県ローイング協会ホームページから

ひろ 多機能福祉施設こもれび ば の「障がい者・生活困窮者 就職発表会」

日 11月1日(金)午後1時30分～4時

所 富士見コミセン

内 施設での訓練を経て就労先を見つけた人や雇用する企業の担当者が体験発表、参加者同士での情報交換、個別相談 **費** 無料

申 10月25日(金)まで同施設へ

☎28-8255、☎26-6672、

✉sakata@roukyou.gr.jp

ひろ 松山城址館寄席 ば 月亭天使・桂文五郎 落語会

日 10月19日(土)午後6時30分～(6時開場)

所 松山城址館

内 本格上方落語

出演／月亭天使氏、桂文五郎氏

チケット(全席自由)／1,500円

チケット販売／同館(電話予約可)、

松山文化伝承館、みずほ八文字屋

問 同館 ☎61-4885

ひろ ば 専門家9士業による なんでも相談会

日 10月27日(日)午前11時～午後4時
所 庄内産業振興センター マリカ
 西館(鶴岡市)
費 無料
相談員 山形県司法書士会、山形
 県弁護士会、東北税理士会山形県
 支部連合会
申 10月7日(月)～23日(水)の平日午
 前9時30分～午後4時30分に予約
 ダイヤルへ ☎050-2018-6458
 ◆完全予約制。

ひろ ば 弁護士によるB型肝炎 特措法 無料相談会

日 10月19日(土)午後1時30分～4
 時(受け付けは3時まで)
所 酒田勤労者福祉センター
対 集団予防接種でB型肝炎に感染
 したかたと家族
申 全国B型肝炎訴訟 新潟・山形・
 福島事務所へ ☎025-223-1130
 ◆当日の相談も受け付けますが、
 事前予約を優先します。

ひろ ば 無料調停手続き相談会

日 10月16日(水)午前9時30分～午
 後4時
所 総合文化センター
内 金銭貸借、土地建物、交通事故、
 離婚、相続問題、その他親族・家
 庭内問題など
相談員 酒田調停協会の民事・家
 事調停委員
申 当日会場へ
問 酒田調停協会 ☎23-1234

ひろ ば 勤労者無料法律相談

日 10月25日(金)午後3時～7時
所 東北労働金庫酒田支店(千石町
 一丁目)
対 酒田、飽海地域に居住または勤
 務先のあるかた
定 先着8人
対応弁護士 東海林正樹氏
申 10月24日(木)まで東北労働金庫
 酒田支店へ ☎22-0321

ひろ ば もしえっとマルシェ

日 10月6日(日)午前10時～午後4時
所 日向コミセン
内 ワークショップ、物販、キッチン
 カー、スタンプラリー、くじ引き、
 パフォーマンス、募金など
問 田村 ☎080-9072-7682

ひろ ば 県営住宅10月募集

対 現に同居または同居しようとする
 家族がいて収入が公営住宅法に
 適合するかた
入居時期 12月中旬
申 10月7日(月)～11日(金)に庄内総
 合支庁内山形県すまい・まちづくり
 公社庄内地域管理事務所へ
 ☎0235-66-3210

アパート名	所在地	募集戸数	募集区分
川南2号、3号、 4号、5号	若宮町 二丁目	7	一般用 (単身可あり)
こがね1号、 2号	こがね町 一丁目	5	
東泉1号、 2号、3号	東泉町 四丁目	3	
新橋	新橋 五丁目	1	特定目的用 (単身可)

はんこたんな

鶴岡市

子ども夢スポーツフェスティバル

日 10月13日(日)午前10時～午後3時
所 JA鶴岡だだちゃアリーナ
内 ニュースポーツに挑戦(スタンプラリー形
 式)、ニアピンチャレンジボール(景品あり)、子
 ども遊び応援ブース、ポッチャ体験
持 上履き **問** 鶴岡市スポーツ課 ☎0235-25-8131

三川町

庄内カレー食べくらべ

日 10月27日(日)【事前予約】午前10時～午後1
 時(事前予約制)【予約なし】午後1時～3時(入
 場は午後2時まで) **所** なの花ホール
内 約25種類のカレーの中から、2種類～3種類
 のカレーを選んで食べくらべできる「食べくら
 べセット」を当日販売
費 カレーチケット2枚セット1,200円、
 3枚セット1,500円
申 右記二次元コードから
問 三川町観光協会 ☎0235-66-4656 ▲申し込み
 フォーム



遊佐町

令和6年度 ゆぎ学講座 一遊佐町合併70周年記念一 町村合併前のゆぎを振り返る

日 10月12日(土)午後1時30分～
 3時30分
所 遊佐町生涯学習センター
内 講座「町村合併前のゆぎ 疎
 開の記憶一江東区砂町国民学
 校の日誌より一」「初代町長渋谷
 八三郎の庭園」
定 先着40人
申 10月7日(月)まで参加者の氏
 名、住所、電話番号を遊佐町教
 育委員会教育課文化係へ
 ☎72-5892、☎72-3313、
 ✉bunka@town.yuza.lg.jp
 ◆日中連絡をとれる電話番号
 をお伝えください。

庄内町

きのことりハイキング& アウトドアクッキング

日【宿泊】 10月19日(土)午
 後3時～20日(日)午後2時
【日帰り】 10月20日(日)午前
 9時～午後2時
集合場所 北月山荘
対 小学生以上
定 先着15人
持 山歩きに適した格好、
 手袋、長靴、飲み物、雨
 具、着替え、入浴道具
費【1泊3食付き】 大人
 14,000円、小学生9,000円
【入浴付き日帰り】 大人
 5,000円、小学生2,000円
申 庄内町観光協会へ
 ☎42-2922

大切な人へ

第54回

助産師・
思春期保健相談士

後藤 敬子 氏

誰かのために自分の力を役立てたい！

7月、酒田の荒瀬川が氾濫して被害が出ているというニュースを見て、二年前から時々相談をしていた子が「あつ、大変だ！ごっとさんの所だ」。荒瀬川の土手を犬と散歩しているという話を思い出して連絡をくれたのです。

私は、大雨で川が氾濫する危険があるから避難所に行ったことや町中の道路が濁流の川と化し、土砂やがれきが家や田んぼに流れ込んでしまったこと、「幼い頃から見てきた大好きな川が変容して悲しい。だけど心配してくれてありがとう。怖かったけれど思い出しもらえて心強かった。私は大丈夫だよ」と伝えたのです。

以前、失敗ばかりの自分が嫌いで落ち込んでいた彼に「あなたの力が誰かの役に立てたらいいね」と言ったことがあります。そのときは何をすればいいのかわからず動けなかった彼ですが「ごっとさんが大変だ」って思った瞬間動き出すことができた。素直な気持ちで言葉をただで私の力にな

れたのだから、彼なら困っている人たちをもっと助けることができそうだと思います。

8月、彼は酒田市の災害ボランティアに参加し、流れ込んだ泥のかき出しや運搬をしたそうです。彼が苦手とする、人との会話も苦にならず、一緒に汗を流す人たちと「こんなに頑張っても畳1枚分の泥しか出せなかったね」「家族だけでなんて無理。早く片付けたいでしょう」そんな話しかけにも自然に答え、作業に夢中になる自分を今までは違うと感じていました。

私も、彼が長いトンネルを抜け、一歩踏み出した気がしました。自分から動くことのなかった彼が私に託した言葉を紹介します。

「災害ボランティアさんの力はおもつともつと必要です。ごっとさんはお誘い係をお願いします！」

豪雨災害被災地の復旧と復興に向けて、皆さんのお力をお貸しください！ご協力よろしくお願いします。



日本海と大地がつくる 水と命の循環

鳥海山・飛島ジオパーク

リレーコラム

図 交流観光課
観光戦略係
☎26-5759



ジオパークの国際交流員とは



▲8月に行われた「まるごと体験あきたのジオパーク」で参加者と交流しました。

初めまして、8月から国際交流員として鳥海山・飛島ジオパーク推進協議会事務局に着任したカトリナ・キリンジャーと申します。アメリカ出身で、大学で日本語を勉強した後、5年間島根県の離島にある隠岐ユネスコ世界ジオパークで国際交流員として働いていました。

国際交流員の仕事はなんですか？人によって、答えがさまざまだと思います。しかし、すべては一つのキー・ミッションにまとまると私は思っています。それは、人と人をつなげることです。

世界認定に向けての翻訳・通訳や情報発信はもちろん、それ以外にもコミュニケーションを中心とする活動が重要になります。英語関係の事業やグローバル人材育成、国際交流関係のイベントなどで、皆さんと交流しながら活動していくことが大事です。



（一社）鳥海山・飛島ジオパーク推進協議会事務局 国際交流員
カトリナ・キリンジャー氏

ジオパークに欠かせないピースの一つは、経験談やアイデアなどを共有し合うネットワークです。つまり、人と人のつながりです。鳥海山・飛島ジオパークがユネスコ世界認定を目指すために、私は今までのジオパークや国際交流の経験を生かしながら一緒に頑張りたいです。

まずは地域のことを知り、地域の皆さんと交流した上で、世界のネットワークへつなげていきたいと思っています。これからよろしくお願いします！



ボイス オブ アランマーレ



SV.LEAGUEへの意気込み

VOL. 97

選手からのメッセージ 新たなる戦いに向けて、熱い思いを聞きました！



SV.LEAGUEに向けて、昨シーズンよりも攻撃のスピードを磨き上げてきました。そこにぜひ注目していただき、応援よろしくお願いします。

副キャプテン
佐藤 菜々美選手（#18）
ミドルブロッカー



今シーズンのビジョンであるNEO Aranmareのもと、もう一段階上のアランマーレを楽しみにしていきましょう！一緒に戦いましょう！！

副キャプテン
草島 華穂選手（#9）
リベロ/アウトサイドヒッター



世界最高峰を目指すSV.LEAGUEに参戦！今シーズンのビジョンであるNEO Aranmareで戦い抜きます！ぜひ会場で私たちとともに戦いましょう！！

キャプテン
木村 友里選手（#3）
アウトサイドヒッター



今シーズンは試合数も増えて長期戦になりますが、いつも通りアランマーレらしさや自分らしさを忘れずに戦いたいと思います。

伊藤 摩耶選手（#7）
ミドルブロッカー



今シーズンはもう一段階レベルアップした姿を披露できるようがんばります。自分の武器を生かして皆さんと勝利をつかみたいですね！

赤星 七星選手（#5）
セッター



トップリーグに向けて、チームも個人もパワーアップしています。試合数は多いですが、どの試合も全力で楽しんでがんばります！

前田 美紅選手（#2）
アウトサイドヒッター



初めてのリーグ戦となりますが、持ち味のパワフルさを生かして全力でプレーしていきます！応援よろしくお願いします！

川釣 奈津選手（#11）
オポジット/ミドルブロッカー



皆さんに笑顔と勇気を、子どもたちに夢と希望をお届けできるように一戦一戦を全力で戦います！熱い応援よろしくお願いします！

柳沢 紫子選手（#10）
ミドルブロッカー



レベルアップしたアランマーレを皆さんにお見せし、そして、自分の役割に全力で取り組んで勝ちにつなげていきます！

田村 愛美選手（#8）
セッター



練習でたくさん苦しい思いをした分だけ、試合でその成果を出し切りたいと思います。皆さんの応援よろしくお願いします！

工藤 真帆選手（#15）
リベロ



相手に対策をされても決められるスパイカーになることと、得意としているブロックでもチームに貢献することを意識して挑みます！

岡村 南奈選手（#13）
オポジット



どんなときも応援してくれるシブメイトの皆さんと一緒に戦い、自分らしい全力のプレーで感謝の気持ちを結果で恩返ししていきます。

石盛 めるも選手（#12）
セッター

新加入選手 高さと速さが持ち味の両選手。活躍に要注目！



アランマーレでプレーできることがとてもうれしいです。多彩なプレーで貢献できるように最善を尽くします。

ドンボン シンボー選手（#4）
アウトサイドヒッター



日本のリーグから新しいことを学び、楽しみながら美しいバレーボールと感動的な瞬間を見せたいです。

オレクサンドラ ビチェンコ選手（#1）
オポジット/アウトサイドヒッター



トップリーグで戦える喜び、素晴らしい環境でバレーボールに打ち込んでいるという感謝の気持ちを全力プレーで伝えていきます。

インディグウェ シンディ 千想夢選手（#28）
ミドルブロッカー

2024-25 大同生命 SV.LEAGUE WOMEN がいよいよ開幕！新たに2人の選手が仲間に加わり、「NEO Aranmare」として世界最高峰を目指す国内トップリーグに挑みます！

ホームゲーム情報

2024-25 大同生命
SV.LEAGUE WOMEN

【日時】
10月18日(金)午後7時～
10月19日(土)午後1時～

【対戦相手】
PFUブルーキャッツ
石川かほく

【会場】
INPEX酒田アリーナ
(国体記念体育館)

令和6年度

酒田市一斉 総合防災訓練

ー今年のメインテーマー

個人防災グッズの準備と携行

- ☞ 避難するときに持ち出す最小限の必需品で、欲張りすぎないこと
- ☞ 最大で男性15kg、女性10kg程度をリュックサックなどに入れて保管



一時的な避難
(最小限の携行品)

ペットボトル
(500ml)
1本

+

スナック菓子など



訓練の流れ



午前8時ごろ 地震発生

防災行政無線・緊急速報メール・市公式LINEなどから、訓練開始の情報発信を行います。

落ち着いて、身を守る(まず低く・頭を守り・動かない)

避難訓練に参加しないかたも、地震発生の情報に合わせて、これだけは訓練してください。



午前8時10分～8時20分 大津波警報発表

非常持ち出し袋などを持って避難

土砂災害警戒情報

地域の一時避難場所に避難

引っ越しをしたかたは、新たな居住地における災害の脅威をハザードマップ(津波・洪水など)を確認してください。



おおむね午前9時 終了

終了後に地域独自の訓練がある場合は、積極的に参加しましょう。



▲市ホームページ

問 危機管理課危機管理係 ☎26-5701

「ひつつきむし
いっぱいといれたよ!」



北平田保育園 なかむら まさひろ くん

ちびっこ
ギャラリー
No. 227

酒田市役所

〒998-8540 山形県酒田市本町二丁目2番45号
☎0234-22-5111(代表)
FAX.0234-26-3688

八幡総合支所

〒999-8292 酒田市観音寺字寺ノ下41番地
☎0234-64-3111(代表)
FAX.0234-64-3110

松山総合支所

〒999-6861 酒田市字山田27番地の4
☎0234-62-2611(代表)
FAX.0234-62-2618

平田総合支所

〒999-6711 酒田市飛鳥字契約場30番地
☎0234-52-3111(代表)
FAX.0234-52-3116

本紙に関するご意見、
ご要望をお寄せください。

酒田市長官室
広報広聴係

☎0234-26-5706(直通)
FAX.0234-26-3688
✉koho@city.sakata.lg.jp

チャレンジ!
ごみ減量と
リサイクル



小型家電回収時に
古着の回収も
行っています

8月のごみの量
3,739[㌔]

前年同月に
比べて
+642[㌔]