

様式第6号(第5条関係)

令和8年 4 月 2 日

酒田市議会議長 進藤 晃 殿

会 派 名 新和会
代表者名 佐藤 伸二

令和7年度政務活動費報告書の提出について

酒田市議会政務活動費の交付に関する条例第7条第1項に基づき、別紙のとおり令和7年度政務活動費報告書を提出します。



様式第7号(第5条関係)

令和7年度政務活動費収支報告書

会派名 新和会

1 政務活動の成果

議員の資質向上と議会運営の基本を学ぶためにセミナーにおいて研修を受講し理解を深め、議会活動の効率化を目的とした生成AI関連書籍の購入を行った。

2 収入

政務活動費 1,300,000 円

3 支出

(単位:円)

科 目	金 額	備 考
調 査 研 究 費		
研 修 費	60,000	「議員の資質向上と議会運営の基本」 セミナー
広 報 費	379,777	会派会報代
広 聴 費		
要請・陳情活動費		
会 議 費		
資 料 作 成 費	11,660	コピー代
資 料 購 入 費	30,030	生成AIの議会活動への応用に関する書 籍購入
人 件 費		
事 務 所 費		
合 計	481,467	

4 残 額

..... 818,533 円

(注) 備考欄には主たる支出の内訳を記載する。

様式第8号(第5条関係)

政務活動費支出内訳書

- 支出科目 1 調査研究費 2 研修費 3 広報費
 4 広聴費 5 要請・陳情活動費 6 会議費
 7 資料作成費 8 資料購入費 9 人件費
 10 事務所費

NO	年月日	内 容	債 権 者	金 額(円)	備 考
1	R8.1.22	自治体議会特別セミナー代 佐藤伸二	自治体議会研究所	10,000	領収書
2	R8.1.22	自治体議会特別セミナー代 安藤浩夫	自治体議会研究所	10,000	領収書
3	R8.1.22	自治体議会特別セミナー代 伊藤欣也	自治体議会研究所	10,000	領収書
4	R8.1.22	自治体議会特別セミナー代 遠田敏子	自治体議会研究所	10,000	領収書
5	R8.1.22	自治体議会特別セミナー代 杉山道弘	自治体議会研究所	10,000	領収書
6	R8.1.22	自治体議会特別セミナー代 守屋紀彦	自治体議会研究所	10,000	領収書
合 計				60,000	

酒田市議会 新和会 研修受講報告書

作成者 守屋 紀彦

期日：令和8年1月22日 13:30～16:00

場所：酒田勤労者福祉センター

参加者：佐藤伸二 安藤浩夫 伊藤欣哉 遠田敏子 杉山道弘 守屋紀彦

講師：自治体議会研究所 高沖秀宣 氏

研修名：「議員の資質向上と議会運営の基本」

研修趣旨：議会運営の基本を学び、議員力と議会力の双方を向上させる

所感:

今回の研修を受け、議員の役割は単に地域の要望を届けることにとどまらず、議会の一員として政策形成と行政監視を担う存在であることを改めて認識した。議会は単なる賛否機関ではなく、議事機関として審議・議決・議案提出を通じて政策形成機能を果たすべきであり、そのためには議員同士の議論を活性化し、議会全体として政策提言を行う仕組みづくりが重要であると学んだ。議員の資質向上とは、個人の話し方や知識量を高めるだけでなく、議会を実効的に機能させる力を高める視点が必要である。自治体議会には「執行機関の監視・評価機能」と「議会からの政策形成機能」が求められているが、現状では後者に消極的な議会も多いことも課題として示された。

また、二元代表制についても理解を深めた。市長と議会はともに住民から選ばれた対等な代表であり、議会は首長の追認機関ではない。議員の資質とは、首長提案をそのまま追認することではなく、住民利益の観点から自立的に判断し、必要に応じて代替案まで示せる力である。議会は首長と適切な距離を保ちながら監視を行い、必要であれば修正案を示し、政策競争の役割も果たさなければならない。そのためには、議員個人の力量向上だけでなく、議会全体として合意形成や責任ある意思決定ができるよう、運営、討議、ルール、条例整備まで含めて底上げしていく必要があることを学んだ。

一般質問についても、一過性のやり取りで終わらせず、実質的な監視機能と政策提案力の向上につなげるのが重要であると感じた。特に、執行部が「検討する」などと答弁した事項については、その後の対応状況を継続して追跡し、実際に施策や改善に結びついているかを確認していく姿勢が求められる。今回の研修で得た学びを今後の議会活動にしっかりと生かし、議員としての資質向上と、議会全体の機能強化の双方に努めながら、市民の負託に応えられる議会運営につなげていきたい。

酒田市議会 新和会 研修受講報告書

作成者 杉山道弘

期日：令和8年1月22日 13:30~16:00

場所：酒田勤労者福祉センター

参加者：佐藤伸二 安藤浩夫 伊藤欣哉 遠田敏子 杉山道弘 守屋紀彦

講師：自治体議会研究所 高沖秀宣 氏

研修名：「議員の資質向上と議会運営の基本」

研修趣旨：議会運営の基本を学び、議員力と議会力の双方を向上させる

所感：

議会は住民代表の議事機関として、二元代表制のもと首長と対等な立ち位置で、相互に牽制し均衡を保ちながら、条例の制定・改廃、予算の議決、決算の認定、重要な契約・財産取得等の役割がある。

また、議会の3つの機能として、①監視・評価機能、②政策形成機能、③合意形成機能があり、議員には政策理解力・分析力、論理的思考・質問力、対話力・調整力、高い倫理観などが求められる。

議会では活発な議論と委員会運営、議会の透明性確保、市民への説明責任市民意見の政策反映などで議会力の向上に取り組みながら、政策形成を図る。政策形成の流れは、市民ニーズ把握、審議・熟議、合意形成、議決、市政へ反映、事後評価（決算・検証）の順に行われる。

以上、ご教授いただいた事項を留意しながら、通年議会において政策提言の質の向上に努めて参りたいと感じました。

領 収 書

佐藤 伸二 様

金 10,000 円

上記正に領収いたしました。
ただし、自治体議会特別セミナー受講料として。

令和8年1月22日

自治体議会研究所（三重県津市白山町二本木545）

代表 高 沖 秀 宣 印

領 収 書

安藤 浩夫 様

金 10,000 円

上記正に領収しました。ただし、自治体議会特別セミナー
受講料として。

令和8年1月22日

自治体議会研究所（三重県津市白山町二本木545）

代表 高 沖 秀 宣 印

領 収 書

伊藤 欣哉 様

金 10,000 円

上記正に領収しました。ただし、自治体議会特別セミナー
受講料として。

令和8年1月22日

自治体議会研究所（三重県津市白山町二本木545）

代表 高 沖 秀 宣 

領 収 書

遠田 敏子 様

金 10,000 円

上記正に領収いたしました。
ただし、自治体議会特別セミナー受講料として。

令和8年1月22日

自治体議会研究所（三重県津市白山町二本木545）

代表 高 沖 秀 宣 

領 収 書

杉山 道弘 様

金 10,000 円

上記正に領収しました。ただし、自治体議会特別セミナー
受講料として。

令和8年1月22日

自治体議会研究所（三重県津市白山町二本木 545）

代表 高 沖 秀 宣  印

領 収 書

守屋 紀彦 様

金 10,000 円

上記正に領収いたしました。
ただし、自治体議会特別セミナー受講料として。

令和8年1月22日

自治体議会研究所（三重県津市白山町二本木 545）

代表 高 沖 秀 宣  印

様式第8号(第5条関係)

政務活動費支出内訳書

- 支出科目
- | | | |
|---------|------------|-------|
| 1 調査研究費 | 2 研修費 | 3 広報費 |
| 4 広聴費 | 5 要請・陳情活動費 | 6 会議費 |
| 7 資料作成費 | 8 資料購入費 | 9 人件費 |
| 10 事務所費 | | |

NO	年月日	内 容	債 権 者	金 額(円)	備 考
1	R8.3.25	会派会報代vol.1	(株)小松写真印刷	379,777	領収書
合 計				379,777	

請求書

〒 998-8540

酒田市本町2-2-45

No. K-0318

酒田市議会新和会 様

株式会社 小松写真

コマツコーポレーション

◎本社 / 〒998-0102 山形県酒田市京田2-59-3

TEL 0234-41-0011(代) FAX 0234-41-0015

◎仙台支店 ◎秋田支店 ◎鶴岡支店

◎新潟営業所 ◎東京事務所

登録番号:T7390001006190

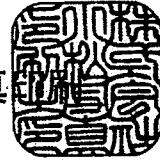

発行日	得意先コード	担当者	締日	伝票枚数	ページ
2026/3/18	103499		20		1

下記の通り御請求申し上げます。

前回御請求額	御入金額	繰越額	今回御買上額	今回消費税額	今回御請求額
			345,252	34,525	379,777

日付/区分	商品コード/伝票No.	商品名/規格	数量	単価	金額
3.18 10	101003-932916 869720	会派会報NO.1 B4(4)×4C	26,830	9.25	248,178
3.18 10	106016-933020 869721	会派会報NO.1 折込み料:日刊紙	25,480	3.60	91,728
3.18 10	106016-933021 869721	会派会報NO.1 折込料:35571新聞(飛鳥)	50	5	250
3.18 10	106016-933022 869721	会派会報NO.1 配送管理料	25,480	0.20	5,096
		【10%対象税抜額】			345,252
		【消費税額】			(34,525)

領収証

酒田市議会新和会 御中

No 054483

令和 8 年 3 月 25 日

金額	百万	千	円
	7	379	777

但 会報代として

(消費税10% 34,525 円含む)

株式会社 小松写真 印刷

コマツコーポレーション

登録番号:T7390001006190

本社 山形県酒田市京田2丁目59-3 TEL(0234)41-0011(代)
 仙台支店 宮城県仙台市青葉区二丁目14-5 P12A3F TEL(022)214-0071
 秋田支店 秋田県秋田市山王3丁目1-7 東カンビル7F TEL(018)824-5633
 鶴岡支店 山形県鶴岡市余慶町10-8 森スールF TEL(0235)24-2167
 東京事務所 東京都港区芝大門1丁目1-32 TEL(03)6809-2890
 新潟営業所 新潟県新潟市中央区南雲口1丁目1-54 日生南雲ビル4F TEL(025)246-8855



取 扱	現金	✓
	小切手	
	手形	
	相殺	

取扱者

25.8.1.25

本証に社印のないもの又は領収金額訂正のものは無効とします。



新和会

歴史が息づく、
湊の文化と伝統の街

vol.1
令和8年3月24日発行
(発行元)
酒田市議会「新和会」
Tel:090-7064-2046
(発行責任者)
会長 佐藤 伸二



松山城址館

責任ある会派としてスタートします ～この街・酒田が好きだから～

我々は昨年10月の市議会議員選挙により、市民の皆様より当選させていただいた議員13名の会派を新たに立ち上げました。名称を「新和会」とし、市政政策を協議・推進する議員グループです。多様な意見をまとめ、市民の負託に応える政策集団を目指し活動を行ってまいります。どうぞ宜しく指導をお願いします。さて、昨年は本市を始め全国的に熊などの有害獣の発生が報告されました。突然の遭遇や駆除作業にあたる中、怪我や命を落とされた方もおりました。改めてお悔やみとお見舞いを申し上げます。かつてないほど熊やイノシシなどの野生動物が、市民の生活を脅かしております。国や県と連携して、速やかに対応するように取り組んでまいります。また、先人の植林により季節風からの飛砂被害などから市民の生活を守る上で、重要な役割を果たしてきました松林が、松くい虫被害により大変な状況

なっています。国や県・酒田市とも被害実態調査などを進めておりますが、改めて速急な対策を求めていきます。

令和6年7月豪雨災害の復旧復興は少しずつですが進んできました。しかし以前の生活に戻るまでは至っていません。今後も復旧復興に向けて全力で取り組んでまいります。本年は過去最高の25回のクルーズ船の寄港が予定されています。本市の観光を楽しんでいただきながら経済効果も期待されます。成功に向けて我が新和会も取り組んでまいります。

本市の令和7年の出生数は367人でありました。住民基本台帳人口は令和7年12月末で92,000人余りとなっておりますが、急激な人口減少が進んでおり、この事で各方面で人手不足など、市民生活や企業活動に影響を及ぼしています。これら問題解決のため、各方面のご意見をいただき市政に反映することで、皆様に酒田で暮らし続けることに安心感を持っていただけるよう、活動を行っていく所存であります。どうぞ今後とも我々新和会会派の活動にご理解ご協力賜りますようお願い申し上げます。

酒田市議会 新和会会長 佐藤伸二

新和会 所属議員 紹介



佐藤 伸二
会派会長
総務常任委員会
議会改革推進特別委員会
庄内広域行政組合議会



安藤 浩夫
会派幹事長
建設経済常任委員会
議会運営委員会
予算特別委員長



佐藤 喜紀
会派幹事長代理
建設経済常任委員会
議会改革推進特別委員会
酒田地区広域行政組合議会副議長



齋藤 直
会派政調会長
副議長
建設経済常任委員会
議会報編集委員会



伊藤 欣哉
会派政調会長補佐
総務常任委員長
庄内広域行政組合議会



杉山 道弘
会派政調会長補佐
総務常任委員会
議会運営委員会・議会報編集委員会
庄内広域行政組合議会



遠田 敏子
会派事務局長
総務常任副委員長
議会運営委員会
議会報編集委員会



守屋 紀彦
会派会計責任者
建設経済常任委員会
議会改革推進特別委員会
酒田地区広域行政組合議会



高橋 千代夫
民生常任委員会
酒田地区広域行政組合議会



佐藤 猛
民生常任委員会
庄内広域水道企業団議長



進藤 晃
議長



市村 浩一
民生常任委員会
議会改革推進特別委員長
酒田地区広域行政組合議会
庄内広域水道企業団



松本 国博
民生常任委員会
議会運営委員長
酒田地区広域行政組合議会

令和7年12月17日 令和8年度に向けた政策提言・要望書

急激な人口減少と若者の市外流出が喫緊の課題となる中、長期化する原油価格・物価高騰など市民生活や経済においては依然として大きな影響を受けており官民一体となった迅速かつ実効性のある取り組みが求められます。また、令和6年7月の大雨では多くの市民が被災され、現在復旧・復興事業を優先としながらも、酒田市総合計画後期計画を着実に実行され、山積みする課題の一つひとつ真摯に向き合う対応が求められます。本市の持つ、地域特有の資源を活かして全ての市民が希望溢れる未来と「豊かに安心して暮らせるまち」を目指すことが望まれます。より一層の質の高い行政運営と市民生活の向上、さらなる市政発展のために令和8年度予算編成にあたり、効果的・積極的な対応を望み政策提言・要望しました。



主な提言・要望の一部

- 戦略的な行政経営の推進
- 教育環境の整備充実
- 観光施策の充実
- 道路網の整備推進
- 山形新幹線区内延伸の早期実現への推進運動
- 中心市街地の再生
- 空き地・空き家対策の推進
- クロマツ保護と伐倒作業の推進
- 移住定住人口の増加促進
- 公共交通（バス路線およびデマンドタクシー）の利便性の検証と利用促進
- 有害鳥獣対策
- 持続可能な農業・林業・水産業の推進
- 市民の健康づくり施策の充実
- その他

令和8年2月24日 学校ICT視察

酒田市立第一中学校

ICT機器およびデジタル教材を活用した授業改善の取り組みと、校務におけるICT活用の実情を視察し、今後の本市中学校における整備および運用の在り方を検討するものです。

■授業におけるICT活用

生徒が主体的にタブレットを活用する学習環境が定着している。CBT^{※2}で単元テストを実施することにより、問題ごとの正答者数が即時に可視化され、誤答傾向やつまづき箇所の把握が容易となり、形成的評価として効果的に機能している。また、美術科においては、ポスターから社会的背景や意図を読み取り、状況を考察する探究的な学習へと発展させていた。

■校務におけるICT活用

職員室では、生徒の出欠状況・健康観察情報を一元管理しながら、教員の評価業務が効率よく行われている。災害時には職員のスマートフォンから閲覧可能であり、危機管理体制として有効に機能している。また、生徒会活動においてICT掲示板として情報共有を行い、生徒主体の情報発信が活発に行われている。

一方で、通信環境が不安定で、休日明けや校内一斉使用時に通信負荷が発生し、通信速度の低下、接続不良が見られ、持続的な運用のためにはハード・ソフト両面からの支援が不可欠である。



※1 ICT: コンピューターだけでなく、ネットワークを活用して情報や知識も共有することを含む情報処理と通信技術を組み合わせた幅広い技術 ※2 CBT: コンピューターを利用して実施する試験方式の総称

酒田市立若浜小学校

若浜小学校を視察し、教育現場の創意工夫が詰まったICT活用の現状を確認しました。特筆すべきは、児童が直感的に操作できるよう独自構築された「わかほまメニュー」です。低学年でも迷わず学習に取り組める環境が整っていました。また「スマイルドリル」の活用により、教師は児童の理解度を瞬時に把握できるようになっていました。習熟度に応じた復習問題の提示や、高学年内容への挑戦ができるなど、一人ひとりに応じた「個別最適化学び」が具現化されています。



さらに、アプリを用いた共同編集や、怪我をして登校が難しい児童へのリモート授業など、活用範囲は多岐にわたります。特に、卒業式の作法などを動画化して教職員間で共有する取り組みは、指導のばらつきを抑え、統一感のある丁寧な指導を可能にしていました。一方、Wi-Fiの接続障害が最大の課題として浮き彫りになり、安定した通信インフラの整備が今後の急務であると実感しました。

■子ども主体の取り組み

トイレの使い方が乱れている際には、子どもたち自身で啓発動画を制作。ポスターだけでなく、動画での注意喚起。主体性が育っています。

酒田市令和8年度トピックス

物価高騰対応生活応援商品券事業

小学校給食費の保護者負担の無償化
中学校給食費の保護者負担の軽減

飛鳥の特定有人国境離島地域への追加指定に向けての取り組み

関係人口創出拡大推進事業

その他

令和8年 酒田港クルーズ船寄港日程

寄港予定日	入港時間	出港時間	船名	ふ頭一般開放
3/29日	7:00	15:00	レガッタ【初寄港】	一般開放なし
3/31火	8:00	18:00	アザマラ・バシユート【初寄港】	一般開放なし
4/8水	8:00	19:00	ウエステルダム	7:30-19:30
4/15火	8:00	17:00	ダイヤモンド・プリンセス	7:30-17:30
4/21火	10:00	18:00	ウエステルダム	9:30-18:30
4/23水	8:30	17:00	MSCベリッシマ	13:00-17:30
4/27月	8:00	18:00	アザマラ・バシユート	7:30-18:30
5/5(火・祝)	8:00	16:00	飛鳥2	7:30-16:30
5/24日	8:00	18:00	クリスタル・シンフォニー	7:30-18:30
5/25月	8:30	17:00	MSCベリッシマ	13:00-17:30
5/28水	7:00	13:00	スワンヘルニク ミネルバ【初寄港】	6:30-13:30
6/3日	8:30	17:00	MSCベリッシマ	13:00-17:30
9/3日	12:00	19:00	スワンヘルニク ミネルバ	11:30-19:30
9/14月	8:00	17:00	飛鳥2	一般開放なし
9/20日	8:00	18:00	アザマラ・バシユート	7:30-18:30
10/7日	8:00	19:00	ウエステルダム	7:30-19:30
10/10出	8:30	17:00	MSCベリッシマ	13:00-17:30
10/19日	8:30	17:00	MSCベリッシマ	13:00-17:30
10/20火	10:00	18:00	ウエステルダム	9:30-18:30
10/26月	非公表	12:00	三井オーシャンクラ【初寄港】(酒田港発着)	一般開放なし
10/29水	9:00	非公表		
10/28水	8:30	17:00	MSCベリッシマ	13:00-17:30
11/3(火・祝)	7:00	17:00	ノルウェー・ジャン・ジエイド【初寄港】	一般開放なし
11/6金	8:30	17:00	MSCベリッシマ	一般開放なし
11/14出	7:00	16:00	ダイヤモンド・プリンセス	一般開放なし



▲クルーズマーケット

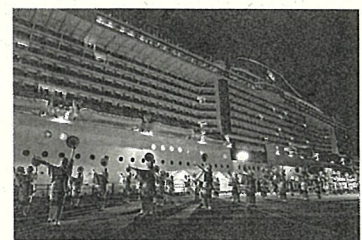

▲出港セレモニー

様式第8号(第5条関係)

政務活動費支出内訳書

- 支出科目
- | | | |
|---------|------------|-------|
| 1 調査研究費 | 2 研修費 | 3 広報費 |
| 4 広聴費 | 5 要請・陳情活動費 | 6 会議費 |
| 7 資料作成費 | 8 資料購入費 | 9 人件費 |
| 10 事務所費 | | |

NO	年月日	内 容	債 権 者	金 額(円)	備 考
1	R8.1.14	コピー代12月分	酒田市	8,094	領収書
2	R8.2.2	コピー代1月分	酒田市	523	領収書
3	R8.3.4	コピー代2月分	酒田市	2,083	領収書
4	R8.3.18	コピー代3月分	酒田市	960	領収書
合 計				11,660	

998-8540
酒田市本町2-2-45
新和会様

下記の場所にてお支払ください。
荘内銀行、山形銀行、きらやか銀行
東北労働金庫、鶴岡信用金庫
庄内みどり農協、袖浦農協、山形県漁協

(郵便局、ゆうちょ銀行では納入できません)
062049 山形県 酒田市

納入通知書・領収書

下記の金額を納期限までにお支払ください。

金額	¥8,094 円
納期限	令和 8 年 1 月 19 日

摘要	会派等コピー代 (12月分)
----	----------------

発行日 令和 8 年 1 月 5 日
管理番号 0067400-001

酒田市長 矢口 明子



(納入者用)

998-8540
酒田市本町2-2-45
新和会様

下記の場所にてお支払ください。
荘内銀行、山形銀行、きらやか銀行
東北労働金庫、鶴岡信用金庫
庄内みどり農協、袖浦農協、山形県漁協

(郵便局、ゆうちょ銀行では納入できません)
062049 山形県 酒田市

納入通知書・領収書

下記の金額を納期限までにお支払ください。

金額	¥523 円
納期限	令和 8 年 2 月 16 日

摘要	会派等コピー代 (1月分)
----	---------------

発行日 令和 8 年 2 月 2 日
管理番号 0074282-001

酒田市長 矢口 明子

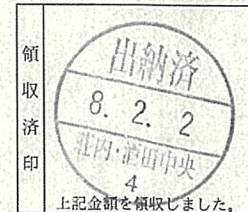

(納入者用)

998-8540
酒田市本町2-2-45
新和会様

下記の場所にてお支払ください。
荘内銀行、山形銀行、きらやか銀行
東北労働金庫、鶴岡信用金庫
庄内みどり農協、袖浦農協、山形県漁協

(郵便局、ゆうちょ銀行では納入できません)
062049 山形県 酒田市

納入通知書・領収書

下記の金額を納期限までにお支払ください。

金額	¥2,083 円
納期限	令和 8 年 3 月 16 日

摘要	会派等コピー代 (2月分)
----	---------------

発行日 令和 8 年 3 月 2 日
管理番号 0082424-001

酒田市長 矢口 明子



(納入者用)

納入通知書・領収書

下記の金額を納期限までにお支払ください。

998-8540

酒田市本町2-2-45

新和会 様

金額	¥960 円
納期限	令和 8 年 3 月 31 日

摘要	会派等コピー代 (3月分)
----	---------------

発行日 令和 8 年 3 月 17 日

管理番号 0087330-001

酒田市長 矢口 明子



下記の場所にてお支払ください。
庄内銀行、山形銀行、きらやか銀行
東北労働金庫、鶴岡信用金庫
庄内みどり農協、袖浦農協、山形県漁協

(郵便局、ゆうちょ銀行では納入できません)

062049

山形県

酒田市

(納入者用)



様式第8号(第5条関係)

政務活動費支出内訳書

- 支出科目
- | | | |
|---------|------------|-------|
| 1 調査研究費 | 2 研修費 | 3 広報費 |
| 4 広聴費 | 5 要請・陳情活動費 | 6 会議費 |
| 7 資料作成費 | 8 資料購入費 | 9 人件費 |
| 10 事務所費 | | |

NO	年月日	内 容	債 権 者	金 額(円)	備 考
1	R8. 3. 30	書籍代 (Geminiの教科書) 2,310円×13冊	書の庵	30,030	領収書
合 計				30,030	

領収証

No.

酒田市議会 新和会 様

※ ¥ 30,030 -

但 本代

飲食料品等(軽減税率対象)

2026年3月30日 上記正に領収した書道用品・結納用品・表具材料

収入印紙

内訳		
税率	税込金額	消費税額等
10%	30,030	2,730
税率	税込金額	消費税額等
%	/	/

書の庵

酒田市亀ヶ崎2丁目4番3
TEL 22-4477

登録番号 登録番号: T6390001006530

APICN DR363K

この1冊で
しっかりわかる

All you need
to know
about Gemini
in one book

佐倉井理冴 Sakurai Risa

Notebook LM

nano-banana

Google Workspace

Gem 4.0

GoogleのAIを使いこなそう!



ビジネスでも使える
あっと驚く
テクニックを
解説!

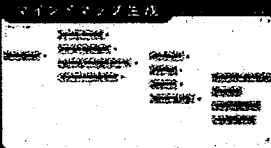
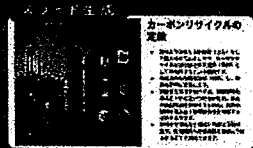

文章だけじゃない | 画像 | 音楽 | 動画 | グラフ | スライド | どんなコンテンツも生成できる!