

**平成25年度**

**酒田市の社会指標**

**酒田市企画振興部情報管理課**

## はじめに

ここに「平成25年度 酒田市の社会指標」を刊行いたします。

本書は、人口、産業、経済、教育・文化など各分野にわたる統計資料を収集し、本市と全国の類似団体都市を比較したものです。

市民の皆様をはじめ、各方面での諸施策の基礎資料としてご活用いただければ幸いと存じます。

また、本書の編さんにあたっては、不備、不十分な点もあるかと思いますが、今後とも利用者各位のご指導、ご協力を賜り、より一層充実したものにしたいと思っております。

最後に、本書の刊行にあたりまして貴重な資料をご提供いただきました関係各位に対し、厚くお礼を申し上げますとともに、今後とも一層のご指導を賜りますようお願い申し上げます。

平成26年3月

酒田市企画振興部情報管理課長  
渡 会 恭 司

# 目次

調査対象都市一覧	1
調査対象都市合併実績	2
利用者のために	4

## I 指標項目

### 1 自然環境

1 総面積	5
2 森林面積割合	5
3 可住地面積割合	6
4 平均気温	6
5 最高気温	7
6 最低気温	7
7 年間降水量	8

### 2 人口

1 総人口	9
2 人口密度	9
3 年少人口割合	10
4 生産年齢人口割合	10
5 老年人口割合	11
6 人口集中地区人口割合	11
7 自然増加率（人口千人あたり）	12
8 社会増加率	12
9 総世帯数	13
10 1世帯あたり人員	13
11 単独世帯割合	14
12 核家族世帯割合	14
13 三世帯同居率	15
14 共稼ぎ世帯率	15
15 高齢者単身者世帯割合	16
16 婚姻率（人口千人あたり）	16
17 離婚率（人口千人あたり）	17
18 25～29歳未婚率（男）	17

19	30～34歳未婚率（男）	18
20	35～39歳未婚率（男）	18
21	40～44歳未婚率（男）	19
22	25～29歳未婚率（女）	19
23	30～34歳未婚率（女）	20
24	35～39歳未婚率（女）	20
25	40～44歳未婚率（女）	21
26	外国人人口	21
27	昼夜間人口割合	22

### 3 産業

1	事業所数	23
2	従業者数	23
3	製造業事業所数	24
4	製造業従業者数	24
5	製造業製造品出荷額等	25
6	製造業粗付加価値額	25
7	製造業現金給与額（従業者1人あたり）	26
8	卸売業事業所数	26
9	卸売業従業者数	27
10	小売業事業所数	27
11	小売業従業者数	28
12	年間商品販売額（卸売）	28
13	年間商品販売額（小売）	29
14	農業就業人口割合	29
15	農家世帯割合	30
16	土地持ち非農家世帯割合	30
17	経営耕地面積（1経営体あたり）	31

### 4 労働

1	就業率	32
2	高齢者人口に占める高齢就業者割合	32
3	就業者に占める高齢就業者割合	33
4	15歳以上女子人口に占める女子就業者割合	33
5	就業者に占める女子就業者割合	34
6	第1次産業就業者割合	34

7	第2次産業就業者割合	35
8	第3次産業就業者割合	35
9	自市で従業している就業者割合	36
10	従業地による他市区町村からの通勤者割合	36
11	完全失業率	37

## 5 行財政

1	財政力指数	38
2	経常収支比率	38
3	公債費比率	39
4	実質公債費比率	39
5	地方債現在高	40
6	地方税	40
7	人件費	41
8	普通建設事業費	41
9	歳入決算額	42
10	歳出決算額	42

## 6 教育・文化

1	小学校児童数	43
2	中学校生徒数	43
3	小学校数	44
4	中学校数	44
5	高等学校数	45
6	高等学校生徒数	45
7	1学級あたり小学校児童数	46
8	1学級あたり中学校生徒数	46
9	高等学校卒業者就職率	47
10	大学等進学率	47
11	公民館数	48
12	図書館数	48

## 7 居住環境

1	持ち家率	49
2	借家率	49
3	土地平均価格（住宅地）	50

4	ごみ収集量（人口1人あたり）	50
5	上水道普及率	51
6	上水道給水人口	51
7	下水道普及率	52
8	上水道年間給水量	52
9	自動車保有台数（100世帯あたり）	53
10	市道実延長（総面積1km <sup>2</sup> あたり）	53
11	都市公園面積（人口1人あたり）	54
12	都市公園数	54
13	都市計画区域面積	55
14	都市計画区域人口	55

## 8 医療・健康・福祉

1	居宅介護サービス指定業者数	56
2	要支援・要介護認定者数比率	56
3	老人ホーム定員数	57
4	介護保険施設定員数	57
5	病院一般病床・一般診療所病床数	58
6	国民健康保険被保険者数（人口千人あたり）	58
7	生活保護被保護者数	59
8	悪性新生物による死亡数	59
9	心疾患による死亡数	60
10	脳血管疾患による死亡数	60
11	医師数	61
12	歯科医師数	61
13	薬剤師数	62
14	胃がん検診受診率	62
15	子宮がん検診受診率	63
16	乳がん検診受診率	63

## 9 安全

1	交通事故発生件数	64
2	火災出火件数	64
3	刑法犯認知件数	65
4	救急出動件数	65

Ⅱ 酒田市の結果概要	66
Ⅲ 統計表	82

## 調 査 対 象 都 市 一 覧

平成22年度類似団体別市町村財政指数表におけるⅢ－1類型の類似団体。

団体名	人口	世帯数	団体名	人口	世帯数
北海道小樽市	131,928	57,711	静岡県藤枝市	142,151	49,658
北海道北見市	125,689	56,012	愛知県稲沢市	136,442	47,537
北海道江別市	123,722	51,170	滋賀県長浜市	124,131	43,015
岩手県花巻市	101,438	33,774	兵庫県三田市	114,216	40,068
宮城県大崎市	135,147	46,146	鳥取県米子市	148,271	57,610
山形県鶴岡市	136,623	45,514	島根県出雲市	171,485	55,952
山形県酒田市	111,151	38,955	岡山県津山市	106,788	39,876
福島県会津若松市	126,220	47,891	広島県三原市	100,509	40,247
茨城県土浦市	143,839	56,663	山口県防府市	116,611	46,851
茨城県古河市	142,995	50,465	山口県岩国市	143,857	59,486
栃木県栃木市	145,783	50,462	香川県丸亀市	110,473	42,983
栃木県那須塩原市	117,812	44,602	愛媛県西条市	112,091	44,630
埼玉県加須市	115,002	39,460	佐賀県唐津市	126,926	43,651
埼玉県鴻巣市	119,639	43,379	長崎県諫早市	140,752	50,989
埼玉県深谷市	144,618	50,859	熊本県八代市	132,266	47,458
埼玉県三郷市	131,415	51,132	宮崎県延岡市	131,182	52,454
千葉県木更津市	129,312	50,042	鹿児島県鹿屋市	105,070	44,404
千葉県成田市	128,933	52,894	鹿児島県薩摩川内市	99,589	41,449
東京都東久留米市	116,546	49,177	鹿児島県霧島市	127,487	53,971
神奈川県伊勢原市	101,039	41,184	沖縄県うるま市	116,979	38,344
新潟県三条市	102,292	32,467			
新潟県新発田市	101,202	33,445			

※人口・世帯数は、平成22年国勢調査より。



## 調査対象都市合併実績(平成25年4月1日現在)

都道府県名	都市名	合併期日	合併関係市町村
北海道	北見市	H18. 3. 5	北見市、常呂郡端野町、同郡常呂町、同郡留辺蘂町
岩手県	花巻市	H18. 1. 1	花巻市、稗貫郡大迫町、同郡石鳥谷町、和賀郡東和町
宮城県	大崎市	H18. 3. 31	古川市、志田郡松山町、同郡三本木町、同郡鹿島台町、玉造郡岩出山町、同郡鳴子町、遠田郡田尻町
山形県	鶴岡市	H17. 10. 1	鶴岡市、東田川郡藤島町、同郡羽黒町、同郡櫛引町、同郡朝日村、西田川郡温海町
山形県	酒田市	H17. 11. 1	酒田市、飽海郡八幡町、同郡松山町、同郡平田町
福島県	会津若松市	H16. 11. 1	会津若松市、北会津郡北会津村
	会津若松市	H17. 11. 1	会津若松市、河沼郡河東町
茨城県	土浦市	H18. 2. 20	土浦市、新治郡新治村
茨城県	古河市	H17. 9. 12	古河市、猿島郡総和町、同郡三和町
栃木県	栃木市	H22. 3. 29	栃木市、下都賀郡大平町、同郡藤岡町、同郡都賀町
	栃木市	H23. 10. 1	栃木市、上都賀郡西方町
栃木県	那須塩原市	H17. 1. 1	黒磯市、那須郡西那須野町、同郡塩原町
埼玉県	加須市	H22. 3. 23	加須市、北埼玉郡騎西町、同郡大利根町、同郡北川辺町
埼玉県	鴻巣市	H17. 10. 1	鴻巣市、北足立郡吹上町、北埼玉郡川里町
埼玉県	深谷市	H18. 1. 1	深谷市、大里郡岡部町、同郡川本町、同郡花園町
千葉県	成田市	H18. 3. 27	成田市、香取郡下総町、同郡大栄町
新潟県	三条市	H17. 5. 1	三条市、南蒲原郡栄町、同郡下田村
新潟県	新発田市	H17. 5. 1	新発田市、北蒲原郡紫雲寺町、同郡加治川村
静岡県	藤枝市	H21. 1. 1	藤枝市、志太郡岡部町
愛知県	稲沢市	H17. 4. 1	稲沢市、中島郡祖父江町、同郡平和町
滋賀県	長浜市	H18. 2. 13	長浜市、東浅井郡浅井町、同郡びわ町
	長浜市	H22. 1. 1	長浜市、東浅井郡虎姫町、同郡湖北町、伊香郡高月町、同郡木之本町、同郡余呉町、同郡西浅井町

都道府県名	都市名	合併期日	合併関係市町村
鳥取県	米子市	H17. 3. 31	米子市、西伯郡淀江町
島根県	出雲市	H17. 3. 22	出雲市、平田市、簸川郡佐田町、同郡多岐町、同郡湖陵町、同郡大社町
	出雲市	H23. 10. 1	出雲市、簸川郡斐川町
岡山県	津山市	H17. 2. 28	津山市、苫田郡加茂町、同郡阿波村、勝田郡勝北町、久米郡久米町
広島県	三原市	H17. 3. 22	三原市、豊田郡本郷町、御調郡久井町、賀繁郡大和町
山口県	岩国市	H18. 3. 20	岩国市、玖珂郡由宇町、同郡玖珂町、同郡本郷村、同郡周東町、同郡錦町、同郡美川町、同郡美和町
香川県	丸亀市	H17. 3. 22	丸亀市、綾歌郡綾歌町、同郡飯山町
愛媛県	西条市	H16. 11. 1	西条市、東予市、周桑郡小松町、同郡丹原町
佐賀県	唐津市	H17. 1. 1	唐津市、東松浦郡浜玉町、同郡巖木町、同郡相知町、同郡北波多村、同郡肥前町、同郡鎮西町、同郡呼子町
	唐津市	H18. 1. 1	唐津市、東松浦郡七山村
長崎県	諫早市	H17. 3. 1	諫早市、西彼杵郡多良見町、北高来郡森山町、同郡飯盛町、同郡高来町、同郡小長井町
熊本県	八代市	H17. 8. 1	八代市、八代郡坂本村、同郡千丁町、同郡鏡町、同郡東陽村、同郡泉村
宮崎県	延岡市	H18. 2. 20	延岡市、東臼杵郡北方町、同郡北浦町
	延岡市	H19. 3. 31	延岡市、東臼杵郡北川町
鹿児島県	鹿屋市	H18. 1. 1	鹿屋市、曾於郡輝北町、肝属郡串良町、同郡吾平町
鹿児島県	薩摩川内市	H16. 10. 12	川内市、薩摩郡樋脇町、同郡入来町、同郡東郷町、同郡祁答院町、同郡里村、同郡上甑村、同郡下甑村、同郡鹿島村
鹿児島県	霧島市	H17. 11. 7	国分市、始良郡溝辺町、同郡横川町、同郡牧園町、同郡霧島町、同郡隼人町、同郡福山町
沖縄県	うるま市	H17. 4. 1	石川市、具志川市、中頭郡与那城町、同郡勝連町

## 利用者のために

- (1) 指標値は、各項目について、順位付けしておりますが、相対的な位置を表すために単純に指標値の大きい順から並べております。
- (2) 資料の中で「年」とあるのは暦年(1～12月)、「年度」とは会計年度(4月～翌年3月)、また、「〇年〇月〇日」とは、その現在日を示しております。
- (3) 数値について、単位未満は四捨五入のため、合計数値と内容の計が一致しない場合があります。
- (4) 統計表中、符号の用法は次のとおりです。
  - 「－」該当数字がないもの
  - 「…」資料がないか不明のもの
- (5) 合併期日前が基準日となっている数値については、旧市町村の合算数値となっております。

# I 指標項目

# 1 自然環境

## 総面積

順位	都道府県名	都市名	指標(km <sup>2</sup> )
1	北海道	北見市	1,427.56
2	山形県	鶴岡市	1,311.51
3	岩手県	花巻市	908.32
4	山口県	岩国市	873.80
5	宮崎県	延岡市	868.00
6	宮城県	大崎市	796.76
7	鹿児島県	薩摩川内市	683.50
8	滋賀県	長浜市	680.79
9	熊本県	八代市	680.60
10	島根県	出雲市	624.12
11	鹿児島県	霧島市	603.68
12	山形県	酒田市	602.79
13	栃木県	那須塩原市	592.82
14	新潟県	新発田市	532.82
15	愛媛県	西条市	509.07
16	岡山県	津山市	506.36
17	佐賀県	唐津市	487.48
18	広島県	三原市	471.13
19	鹿児島県	鹿屋市	448.33
20	新潟県	三条市	432.01
21	福島県	会津若松市	383.03
22	長崎県	諫早市	312.26
23	栃木県	栃木市	284.83
24	北海道	小樽市	243.30
25	千葉県	成田市	213.84
26	兵庫県	三田市	210.22
27	静岡県	藤枝市	194.03
28	山口県	防府市	188.59
29	北海道	江別市	187.57
30	千葉県	木更津市	138.73
31	埼玉県	深谷市	138.41
32	埼玉県	加須市	133.47
33	鳥取県	米子市	132.21
34	茨城県	古河市	123.58
35	茨城県	土浦市	122.99
36	香川県	丸亀市	111.79
37	沖縄県	うるま市	86.08
38	愛知県	稲沢市	79.30
39	埼玉県	鴻巣市	67.49
40	神奈川県	伊勢原市	55.52
41	埼玉県	三郷市	30.21
42	東京都	東久留米市	12.92
平均			416.5

資料：全国都道府県市区町村別面積  
資料年次：平成23年10月1日

## 森林面積割合

順位	都道府県名	都市名	指標(%)
1	宮崎県	延岡市	84.3
2	山口県	岩国市	81.0
3	熊本県	八代市	73.8
4	山形県	鶴岡市	69.3
5	愛媛県	西条市	69.2
6	岡山県	津山市	67.0
7	広島県	三原市	66.3
8	鹿児島県	霧島市	66.1
9	北海道	北見市	65.6
10	鹿児島県	薩摩川内市	65.4
11	兵庫県	三田市	64.8
12	岩手県	花巻市	64.6
12	北海道	小樽市	64.6
14	新潟県	三条市	63.4
15	栃木県	那須塩原市	63.1
16	島根県	出雲市	59.4
16	山形県	酒田市	59.4
18	滋賀県	長浜市	54.8
19	福島県	会津若松市	53.8
20	佐賀県	唐津市	53.0
21	宮城県	大崎市	52.6
22	新潟県	新発田市	52.5
23	山口県	防府市	51.9
24	鹿児島県	鹿屋市	50.9
25	静岡県	藤枝市	47.6
26	長崎県	諫早市	46.0
27	神奈川県	伊勢原市	37.4
28	千葉県	木更津市	31.1
29	香川県	丸亀市	27.0
30	千葉県	成田市	23.3
31	鳥取県	米子市	21.2
32	栃木県	栃木市	20.0
33	沖縄県	うるま市	16.0
34	茨城県	土浦市	11.6
35	北海道	江別市	10.2
36	茨城県	古河市	7.2
37	埼玉県	深谷市	2.9
38	埼玉県	鴻巣市	0.4
39	東京都	東久留米市	0.1
40	埼玉県	加須市	0.1
	埼玉県	三郷市	-
	愛知県	稲沢市	-
平均			45.5

資料：農林業センサス農山村地域調査  
資料年次：平成22年2月1日  
算出方法：森林面積／総面積

## 可住地面積割合

順位	都道府県名	都市名	指標(%)
1	愛知県	稲沢市	100.0
1	埼玉県	三郷市	100.0
3	埼玉県	加須市	99.8
4	埼玉県	鴻巣市	99.4
5	東京都	東久留米市	99.1
6	埼玉県	深谷市	96.9
7	茨城県	古河市	92.0
8	北海道	江別市	89.3
9	沖縄県	うるま市	83.8
10	茨城県	土浦市	82.1
11	栃木県	栃木市	75.0
12	千葉県	成田市	74.9
13	鳥取県	米子市	74.6
14	香川県	丸亀市	73.0
15	千葉県	木更津市	66.5
16	神奈川県	伊勢原市	62.7
17	長崎県	諫早市	57.2
18	静岡県	藤枝市	52.2
19	山口県	防府市	48.9
20	鹿児島県	鹿屋市	48.0
21	佐賀県	唐津市	47.3
22	新潟県	新発田市	47.1
23	宮城県	大崎市	46.9
24	山形県	酒田市	40.2
25	福島県	会津若松市	38.6
26	新潟県	三条市	36.5
27	島根県	出雲市	36.2
28	栃木県	那須塩原市	36.1
29	岩手県	花巻市	35.2
30	兵庫県	三田市	34.8
31	鹿児島県	薩摩川内市	33.9
32	北海道	小樽市	33.1
33	広島県	三原市	32.7
34	鹿児島県	霧島市	31.5
35	愛媛県	西条市	30.6
36	山形県	鶴岡市	30.4
37	北海道	北見市	30.2
38	岡山県	津山市	29.3
39	熊本県	八代市	26.3
40	滋賀県	長浜市	24.1
41	山口県	岩国市	20.1
42	宮崎県	延岡市	15.7
平均			55.0

資料:総務省統計局  
資料年次:平成22年  
算出方法:可住地面積/総面積

## 平均気温

順位	都道府県名	都市名	指標(°C)
1	沖縄県	うるま市	23.0
2	鹿児島県	鹿屋市	17.0
3	熊本県	八代市	16.6
4	鹿児島県	薩摩川内市	16.5
5	宮崎県	延岡市	16.4
6	長崎県	諫早市	16.2
7	香川県	丸亀市	16.1
8	佐賀県	唐津市	15.9
9	広島県	三原市	15.7
10	山口県	防府市	15.6
11	神奈川県	伊勢原市	15.4
11	愛知県	稲沢市	15.4
11	愛媛県	西条市	15.4
14	鹿児島県	霧島市	15.3
15	埼玉県	鴻巣市	15.2
15	鳥取県	米子市	15.2
17	埼玉県	深谷市	15.1
17	千葉県	木更津市	15.1
19	山口県	岩国市	14.9
20	島根県	出雲市	14.8
21	茨城県	古河市	14.6
22	茨城県	土浦市	14.4
23	千葉県	成田市	14.2
24	滋賀県	長浜市	13.9
25	兵庫県	三田市	13.8
25	岡山県	津山市	13.8
27	新潟県	新発田市	13.6
28	新潟県	三条市	13.3
29	山形県	酒田市	12.9
30	山形県	鶴岡市	12.8
31	福島県	会津若松市	11.8
32	栃木県	那須塩原市	11.7
33	宮城県	大崎市	11.0
34	岩手県	花巻市	10.7
35	北海道	小樽市	8.7
36	北海道	江別市	7.3
37	北海道	北見市	6.6
※	栃木県	栃木市	14.0
※	埼玉県	加須市	15.1
※	埼玉県	三郷市	15.1
※	東京都	東久留米市	16.3
※	静岡県	藤枝市	16.6
平均			14.4

資料:気象庁,各市資料  
資料年次:平成24年  
※は最寄りの気象台の数値

## 最高気温

順位	都道府県名	都市名	指標(°C)
1	茨城県	古河市	38.1
2	埼玉県	深谷市	37.8
3	埼玉県	鴻巣市	37.7
4	新潟県	三条市	37.3
4	鳥取県	米子市	37.0
6	島根県	出雲市	37.0
7	福島県	会津若松市	36.8
8	愛知県	稲沢市	36.6
9	広島県	三原市	36.4
10	神奈川県	伊勢原市	36.2
10	山口県	岩国市	36.2
10	香川県	丸亀市	36.2
10	佐賀県	唐津市	36.2
14	山形県	鶴岡市	35.9
15	山形県	酒田市	35.8
15	長崎県	諫早市	35.8
17	岩手県	花巻市	35.7
18	熊本県	八代市	35.6
19	滋賀県	長浜市	35.5
20	兵庫県	三田市	35.4
21	茨城県	土浦市	35.3
21	山口県	防府市	35.3
21	鹿児島県	薩摩川内市	35.3
24	愛媛県	西条市	35.1
25	岡山県	津山市	34.9
25	鹿児島県	鹿屋市	34.9
27	千葉県	木更津市	34.7
28	北海道	北見市	34.5
28	宮城県	大崎市	34.5
30	宮城県	延岡市	34.2
31	千葉県	成田市	34.1
32	北海道	小樽市	33.6
33	沖縄県	うるま市	33.3
34	鹿児島県	霧島市	33.1
35	栃木県	那須塩原市	32.8
36	北海道	江別市	31.8
※	栃木県	栃木市	36.4
※	埼玉県	加須市	37.8
※	埼玉県	三郷市	37.8
※	東京都	東久留米市	35.7
※	新潟県	新発田市	36.2
※	静岡県	藤枝市	35.3
平均			35.6

資料: 気象庁, 各市資料  
 資料年次: 平成24年  
 ※は最寄りの気象台の数値

## 最低気温

順位	都道府県名	都市名	指標(°C)
1	沖縄県	うるま市	11.6
2	香川県	丸亀市	-2.0
3	島根県	出雲市	-3.2
4	鳥取県	米子市	-3.4
5	愛媛県	西条市	-3.6
6	千葉県	木更津市	-3.7
7	鹿児島県	薩摩川内市	-3.9
8	埼玉県	鴻巣市	-4.3
8	山口県	岩国市	-4.3
8	佐賀県	唐津市	-4.3
11	広島県	三原市	-4.9
11	宮城県	延岡市	-4.9
13	山口県	防府市	-5.0
14	岡山県	津山市	-5.5
14	熊本県	八代市	-5.5
16	埼玉県	深谷市	-5.6
17	神奈川県	伊勢原市	-5.7
18	長崎県	諫早市	-5.8
19	山形県	酒田市	-5.9
19	愛知県	稲沢市	-5.9
19	鹿児島県	鹿屋市	-5.9
22	茨城県	土浦市	-6.5
22	茨城県	古河市	-6.5
24	山形県	鶴岡市	-6.9
25	新潟県	三条市	-7.0
26	鹿児島県	霧島市	-7.7
27	滋賀県	長浜市	-7.8
28	千葉県	成田市	-8.5
29	兵庫県	三田市	-8.9
30	栃木県	那須塩原市	-10.8
31	北海道	小樽市	-12.3
32	福島県	会津若松市	-12.7
33	宮城県	大崎市	-15.1
34	岩手県	花巻市	-16.0
35	北海道	北見市	-22.0
36	北海道	江別市	-24.8
※	栃木県	栃木市	-7.0
※	埼玉県	加須市	-5.6
※	埼玉県	三郷市	-5.6
※	東京都	東久留米市	-1.0
※	新潟県	新発田市	-4.2
※	静岡県	藤枝市	-4.4
平均			-6.7

資料: 気象庁, 各市資料  
 資料年次: 平成24年  
 ※は最寄りの気象台の数値



## 年間降水量

順位	都道府県名	都市名	指標(mm)
1	宮崎県	延岡市	3,174
2	鹿児島県	霧島市	3,161
3	鹿児島県	鹿屋市	2,998
4	鹿児島県	薩摩川内市	2,773
5	沖縄県	うるま市	2,733
6	長崎県	諫早市	2,467
7	熊本県	八代市	2,428
8	山形県	酒田市	1,989
9	山形県	鶴岡市	1,969
10	佐賀県	唐津市	1,957
11	新潟県	三条市	1,916
12	山口県	岩国市	1,752
13	滋賀県	長浜市	1,740
14	栃木県	那須塩原市	1,727
15	神奈川県	伊勢原市	1,664
16	千葉県	木更津市	1,655
17	山口県	防府市	1,643
18	鳥取県	米子市	1,565
19	愛媛県	西条市	1,479
20	千葉県	成田市	1,460
21	島根県	出雲市	1,444
22	茨城県	土浦市	1,361
23	新潟県	新発田市	1,358
24	岡山県	津山市	1,350
25	栃木県	栃木市	1,342
26	兵庫県	三田市	1,266
27	北海道	小樽市	1,252
28	宮城県	大崎市	1,167
29	茨城県	古河市	1,165
30	埼玉県	深谷市	1,079
31	福島県	会津若松市	1,044
32	岩手県	花巻市	1,038
33	香川県	丸亀市	1,033
34	北海道	江別市	976
35	広島県	三原市	960
36	埼玉県	鴻巣市	947
37	北海道	北見市	930
※	埼玉県	加須市	1,079
※	埼玉県	三郷市	1,079
※	東京都	東久留米市	1,570
※	静岡県	藤枝市	2,489
※	愛知県	稲沢市	1,568
平均			1,660

資料: 気象庁, 各市資料

資料年次: 平成24年

※は最寄りの気象台の数値

## 2 人口

## 総人口

順位	都道府県名	都市名	指標(人)
1	島根県	出雲市	171,485
2	鳥取県	米子市	148,271
3	栃木県	栃木市	145,783
4	埼玉県	深谷市	144,618
5	山口県	岩国市	143,857
6	茨城県	土浦市	143,839
7	茨城県	古河市	142,995
8	静岡県	藤枝市	142,151
9	長崎県	諫早市	140,752
10	山形県	鶴岡市	136,623
11	愛知県	稲沢市	136,442
12	宮城県	大崎市	135,147
13	熊本県	八代市	132,266
14	北海道	小樽市	131,928
15	埼玉県	三郷市	131,415
16	宮崎県	延岡市	131,182
17	千葉県	木更津市	129,312
18	千葉県	成田市	128,933
19	鹿児島県	霧島市	127,487
20	佐賀県	唐津市	126,926
21	福島県	会津若松市	126,220
22	北海道	北見市	125,689
23	滋賀県	長浜市	124,131
24	北海道	江別市	123,722
25	埼玉県	鴻巣市	119,639
26	栃木県	那須塩原市	117,812
27	沖縄県	うるま市	116,979
28	山口県	防府市	116,611
29	東京都	東久留米市	116,546
30	埼玉県	加須市	115,002
31	兵庫県	三田市	114,216
32	愛媛県	西条市	112,091
33	山形県	酒田市	111,151
34	香川県	丸亀市	110,473
35	岡山県	津山市	106,788
36	鹿児島県	鹿屋市	105,070
37	新潟県	三条市	102,292
38	岩手県	花巻市	101,438
39	新潟県	新発田市	101,202
40	神奈川県	伊勢原市	101,039
41	広島県	三原市	100,509
42	鹿児島県	薩摩川内市	99,589
平均			124,753

資料：国勢調査  
資料年次：平成22年10月1日

## 人口密度

順位	都道府県名	都市名	指標(人/km <sup>2</sup> )
1	東京都	東久留米市	9,020.6
2	埼玉県	三郷市	4,350.0
3	神奈川県	伊勢原市	1,819.9
4	埼玉県	鴻巣市	1,772.7
5	愛知県	稲沢市	1,720.6
6	沖縄県	うるま市	1,359.0
7	茨城県	土浦市	1,169.5
8	茨城県	古河市	1,157.1
9	鳥取県	米子市	1,121.5
10	埼玉県	深谷市	1,044.9
11	香川県	丸亀市	988.2
12	千葉県	木更津市	932.1
13	埼玉県	加須市	861.6
14	静岡県	藤枝市	732.6
15	北海道	江別市	659.6
16	山口県	防府市	618.3
17	千葉県	成田市	602.9
18	兵庫県	三田市	543.3
19	北海道	小樽市	542.2
20	栃木県	栃木市	511.8
21	長崎県	諫早市	450.8
22	福島県	会津若松市	329.5
23	島根県	出雲市	274.8
24	佐賀県	唐津市	260.4
25	新潟県	三条市	236.8
26	鹿児島県	鹿屋市	234.4
27	愛媛県	西条市	220.2
28	広島県	三原市	213.3
29	鹿児島県	霧島市	211.2
30	岡山県	津山市	210.9
31	栃木県	那須塩原市	198.7
32	熊本県	八代市	194.3
33	新潟県	新発田市	189.9
34	山形県	酒田市	184.4
35	滋賀県	長浜市	182.3
36	宮城県	大崎市	169.6
37	山口県	岩国市	164.6
38	宮崎県	延岡市	151.1
39	鹿児島県	薩摩川内市	145.7
40	岩手県	花巻市	111.7
41	山形県	鶴岡市	104.2
42	北海道	北見市	88.0
平均			858.5

資料：国勢調査  
資料年次：平成22年10月1日  
算出方法：総人口／総面積

## 年少人口割合

順位	都道府県名	都市名	指標(%)
1	沖縄県	うるま市	18.1
2	鹿児島県	鹿屋市	15.3
3	鹿児島県	霧島市	15.1
4	香川県	丸亀市	14.7
4	滋賀県	長浜市	14.7
4	佐賀県	唐津市	14.7
7	栃木県	那須塩原市	14.5
8	鹿児島県	薩摩川内市	14.4
9	長崎県	諫早市	14.3
10	島根県	出雲市	14.2
10	愛知県	稲沢市	14.2
10	岡山県	津山市	14.2
13	千葉県	成田市	14.1
13	兵庫県	三田市	14.1
15	鳥取県	米子市	13.9
15	宮崎県	延岡市	13.9
17	静岡県	藤枝市	13.8
17	埼玉県	深谷市	13.8
19	福島県	会津若松市	13.7
20	愛媛県	西条市	13.6
21	神奈川県	伊勢原市	13.6
22	山口県	防府市	13.5
22	千葉県	木更津市	13.5
24	宮城県	大崎市	13.4
25	茨城県	土浦市	13.2
25	茨城県	古河市	13.2
27	埼玉県	三郷市	13.1
28	山口県	岩国市	12.9
29	新潟県	三条市	12.8
29	山形県	鶴岡市	12.8
29	東京都	東久留米市	12.8
29	栃木県	栃木市	12.8
29	埼玉県	加須市	12.8
29	埼玉県	鴻巣市	12.8
35	熊本県	八代市	12.7
35	山形県	酒田市	12.7
37	岩手県	花巻市	12.6
38	広島県	三原市	12.5
39	新潟県	新発田市	12.4
40	北海道	北見市	12.2
40	北海道	江別市	12.2
42	北海道	小樽市	9.9
平均			13.6

資料：国勢調査  
 資料年次：平成22年10月1日  
 算出方法：0～14歳人口／総人口

## 生産年齢人口割合

順位	都道府県名	都市名	指標(%)
1	兵庫県	三田市	68.8
2	千葉県	成田市	67.6
3	埼玉県	三郷市	67.3
4	神奈川県	伊勢原市	66.6
5	埼玉県	鴻巣市	66.3
5	埼玉県	加須市	66.3
7	北海道	江別市	65.9
8	茨城県	古河市	65.5
9	栃木県	那須塩原市	64.9
10	埼玉県	深谷市	64.7
11	沖縄県	うるま市	64.4
11	愛知県	稲沢市	64.4
13	茨城県	土浦市	63.8
13	千葉県	木更津市	63.8
15	東京都	東久留米市	63.5
16	栃木県	栃木市	62.6
17	北海道	北見市	62.2
18	宮城県	大崎市	62.0
18	静岡県	藤枝市	62.0
18	長崎県	諫早市	62.0
21	鹿児島県	霧島市	61.9
22	新潟県	新発田市	61.0
23	山口県	防府市	60.9
24	香川県	丸亀市	60.6
25	新潟県	三条市	60.4
26	滋賀県	長浜市	60.2
27	福島県	会津若松市	60.2
28	鳥取県	米子市	60.0
29	島根県	出雲市	59.7
29	鹿児島県	鹿屋市	59.7
31	岡山県	津山市	59.5
32	佐賀県	唐津市	59.3
33	愛媛県	西条市	59.2
34	岩手県	花巻市	58.8
35	宮崎県	延岡市	58.7
36	山形県	酒田市	58.6
37	北海道	小樽市	58.5
37	広島県	三原市	58.5
39	山形県	鶴岡市	58.3
39	鹿児島県	薩摩川内市	58.3
41	熊本県	八代市	57.9
42	山口県	岩国市	57.7
平均			62.0

資料：国勢調査  
 資料年次：平成22年10月1日  
 算出方法：15～64歳人口／総人口

## 老年人口割合

順位	都道府県名	都市名	指標(%)
1	北海道	小樽市	31.5
2	山口県	岩国市	29.1
3	山形県	鶴岡市	28.7
4	山形県	酒田市	28.6
5	岩手県	花巻市	28.5
6	広島県	三原市	28.4
7	熊本県	八代市	28.3
8	宮崎県	延岡市	27.2
9	鹿児島県	薩摩川内市	27.0
10	愛媛県	西条市	26.8
11	新潟県	新発田市	26.3
12	新潟県	三条市	26.0
12	島根県	出雲市	26.0
14	佐賀県	唐津市	25.9
15	岡山県	津山市	25.5
16	福島県	会津若松市	25.4
16	北海道	北見市	25.4
18	山口県	防府市	25.3
19	鹿児島県	鹿屋市	24.7
20	栃木県	栃木市	24.4
21	宮城県	大崎市	24.3
22	鳥取県	米子市	23.9
23	静岡県	藤枝市	23.8
24	滋賀県	長浜市	23.5
25	東京都	東久留米市	23.4
26	長崎県	諫早市	23.3
27	香川県	丸亀市	22.9
28	千葉県	木更津市	22.5
29	鹿児島県	霧島市	22.3
30	茨城県	土浦市	22.2
31	北海道	江別市	21.8
32	愛知県	稲沢市	21.4
32	埼玉県	深谷市	21.4
34	茨城県	古河市	21.2
35	埼玉県	鴻巣市	20.9
36	埼玉県	加須市	20.8
37	神奈川県	伊勢原市	19.6
38	栃木県	那須塩原市	19.5
38	埼玉県	三郷市	19.5
40	千葉県	成田市	17.6
41	沖縄県	うるま市	17.5
42	兵庫県	三田市	16.9
平均			24.0

資料：国勢調査  
資料年次：平成22年10月1日

## 人口集中地区人口割合

順位	都道府県名	都市名	指標(%)
1	東京都	東久留米市	100.0
2	埼玉県	三郷市	90.8
3	北海道	江別市	90.2
4	北海道	小樽市	86.3
5	神奈川県	伊勢原市	77.4
6	埼玉県	鴻巣市	73.3
7	福島県	会津若松市	69.7
8	宮崎県	延岡市	67.0
8	千葉県	木更津市	67.0
10	兵庫県	三田市	66.2
10	北海道	北見市	66.2
12	茨城県	土浦市	62.4
13	山口県	防府市	61.0
14	静岡県	藤枝市	57.9
15	千葉県	成田市	57.7
16	山形県	酒田市	53.1
17	新潟県	三条市	50.9
18	鳥取県	米子市	49.3
19	沖縄県	うるま市	49.0
20	山口県	岩国市	48.2
21	広島県	三原市	47.9
22	新潟県	新発田市	47.7
23	熊本県	八代市	47.6
24	埼玉県	深谷市	45.9
25	山形県	鶴岡市	43.6
26	長崎県	諫早市	43.1
27	栃木県	栃木市	39.3
28	鹿児島県	霧島市	38.9
29	埼玉県	加須市	38.8
30	愛知県	稲沢市	35.9
31	茨城県	古河市	35.7
32	香川県	丸亀市	34.5
33	鹿児島県	鹿屋市	29.0
34	佐賀県	唐津市	28.5
35	愛媛県	西条市	27.5
36	宮城県	大崎市	27.4
37	栃木県	那須塩原市	26.9
38	岡山県	津山市	26.7
39	滋賀県	長浜市	26.2
40	島根県	出雲市	23.2
41	鹿児島県	薩摩川内市	20.5
42	岩手県	花巻市	12.9
平均			49.8

資料：国勢調査  
資料年次：平成22年10月1日  
算出方法：人口集中地区人口／総人口

## 自然増加率

順位	都道府県名	都市名	指標(%)
1	沖縄県	うるま市	0.39
2	千葉県	成田市	0.25
3	埼玉県	三郷市	0.09
4	兵庫県	三田市	0.07
4	神奈川県	伊勢原市	0.07
6	愛知県	稲沢市	0.02
7	鹿児島県	鹿屋市	0.00
8	栃木県	那須塩原市	-0.02
9	鹿児島県	霧島市	-0.03
10	千葉県	木更津市	-0.05
11	鳥取県	米子市	-0.06
12	長崎県	諫早市	-0.08
13	茨城県	土浦市	-0.11
14	滋賀県	長浜市	-0.13
15	東京都	東久留米市	-0.14
15	香川県	丸亀市	-0.14
17	静岡県	藤枝市	-0.16
18	埼玉県	鴻巣市	-0.20
19	島根県	出雲市	-0.21
20	茨城県	古河市	-0.22
21	埼玉県	深谷市	-0.24
22	岡山県	津山市	-0.28
23	北海道	江別市	-0.32
23	山口県	防府市	-0.32
25	佐賀県	唐津市	-0.33
25	埼玉県	加須市	-0.33
25	愛媛県	西条市	-0.33
28	北海道	北見市	-0.34
28	宮崎県	延岡市	-0.34
28	鹿児島県	薩摩川内市	-0.34
31	宮城県	大崎市	-0.37
32	新潟県	三条市	-0.39
32	熊本県	八代市	-0.39
34	新潟県	新発田市	-0.41
34	広島県	三原市	-0.41
36	福島県	会津若松市	-0.42
37	山口県	岩国市	-0.54
38	栃木県	栃木市	-0.58
38	岩手県	花巻市	-0.58
40	山形県	鶴岡市	-0.62
41	山形県	酒田市	-0.74
42	北海道	小樽市	-0.95
平均			-2.43

資料：住民基本台帳に基づく人口、人口動態及び世帯数調査

資料年次：平成24年

算出方法：平成23年4月1日～平成24年3月31日

の自然増加数(出生数－死亡数)／住民基本台帳人口(平成23年3月31日現在)

## 社会増加率

順位	都道府県名	都市名	指標(%)
1	千葉県	木更津市	0.71
2	静岡県	藤枝市	0.51
3	宮城県	大崎市	0.39
4	香川県	丸亀市	0.37
5	愛知県	稲沢市	0.23
6	千葉県	成田市	0.19
7	鳥取県	米子市	0.13
8	沖縄県	うるま市	0.08
9	埼玉県	三郷市	0.04
10	埼玉県	鴻巣市	0.03
10	島根県	出雲市	0.03
10	山口県	防府市	0.03
13	愛媛県	西条市	0.02
14	鹿児島県	霧島市	0.00
15	埼玉県	加須市	-0.01
16	神奈川県	伊勢原市	-0.03
17	岩手県	花巻市	-0.06
18	茨城県	古河市	-0.07
18	茨城県	土浦市	-0.07
20	埼玉県	深谷市	-0.08
21	東京都	東久留米市	-0.10
22	兵庫県	三田市	-0.11
23	北海道	北見市	-0.12
23	栃木県	那須塩原市	-0.12
25	新潟県	新発田市	-0.15
25	長崎県	諫早市	-0.15
27	北海道	小樽市	-0.18
28	栃木県	栃木市	-0.19
29	佐賀県	唐津市	-0.23
29	北海道	江別市	-0.23
31	熊本県	八代市	-0.25
31	福島県	会津若松市	-0.25
33	岡山県	津山市	-0.26
34	鹿児島県	薩摩川内市	-0.27
35	山形県	鶴岡市	-0.33
36	滋賀県	長浜市	-0.34
37	鹿児島県	鹿屋市	-0.35
38	広島県	三原市	-0.39
38	山形県	酒田市	-0.39
40	新潟県	三条市	-0.40
40	宮崎県	延岡市	-0.40
42	山口県	岩国市	-0.46
平均			-0.08

資料：住民基本台帳に基づく人口、人口動態及び世帯数調査

資料年次：平成24年

算出方法：平成23年4月1日～平成24年3月31日

の社会増加数(転入者数－転出者数)／住民基本台帳人口(平成23年3月31日現在)

## 総世帯数

順位	都道府県名	都市名	指標(世帯)
1	山口県	岩国市	59,486
2	北海道	小樽市	57,711
3	鳥取県	米子市	57,610
4	茨城県	土浦市	56,663
5	北海道	北見市	56,012
6	島根県	出雲市	55,952
7	鹿児島県	霧島市	53,971
8	千葉県	成田市	52,894
9	宮崎県	延岡市	52,454
10	北海道	江別市	51,170
11	埼玉県	三郷市	51,132
12	長崎県	諫早市	50,989
13	埼玉県	深谷市	50,859
14	茨城県	古河市	50,465
15	栃木県	栃木市	50,462
16	千葉県	木更津市	50,042
17	静岡県	藤枝市	49,658
18	東京都	東久留米市	49,177
19	福島県	会津若松市	47,891
20	愛知県	稲沢市	47,537
21	熊本県	八代市	47,458
22	山口県	防府市	46,851
23	宮城県	大崎市	46,146
24	山形県	鶴岡市	45,514
25	愛媛県	西条市	44,630
26	栃木県	那須塩原市	44,602
27	鹿児島県	鹿屋市	44,404
28	佐賀県	唐津市	43,651
29	埼玉県	鴻巣市	43,379
30	滋賀県	長浜市	43,015
31	香川県	丸亀市	42,983
32	鹿児島県	薩摩川内市	41,449
33	神奈川県	伊勢原市	41,184
34	広島県	三原市	40,247
35	兵庫県	三田市	40,068
36	岡山県	津山市	39,876
37	埼玉県	加須市	39,460
38	山形県	酒田市	38,955
39	沖縄県	うるま市	38,344
40	岩手県	花巻市	33,774
41	新潟県	新発田市	33,445
42	新潟県	三条市	32,467
平均			46,763

資料：国勢調査  
資料年次：平成22年10月1日

## 1世帯あたり人員

順位	都道府県名	都市名	指標(人/世帯)
1	新潟県	三条市	3.09
2	島根県	出雲市	3.00
3	沖縄県	うるま市	2.99
4	新潟県	新発田市	2.97
5	山形県	鶴岡市	2.94
6	岩手県	花巻市	2.93
7	宮城県	大崎市	2.89
8	埼玉県	加須市	2.88
9	滋賀県	長浜市	2.86
10	栃木県	栃木市	2.85
11	佐賀県	唐津市	2.84
11	愛知県	稲沢市	2.84
13	静岡県	藤枝市	2.83
14	茨城県	古河市	2.80
14	山形県	酒田市	2.80
14	埼玉県	深谷市	2.80
17	兵庫県	三田市	2.77
18	埼玉県	鴻巣市	2.72
19	熊本県	八代市	2.70
20	長崎県	諫早市	2.66
21	栃木県	那須塩原市	2.62
22	岡山県	津山市	2.59
23	福島県	会津若松市	2.58
24	埼玉県	三郷市	2.55
25	千葉県	木更津市	2.53
26	鳥取県	米子市	2.51
27	香川県	丸亀市	2.50
28	茨城県	土浦市	2.49
29	愛媛県	西条市	2.46
30	宮崎県	延岡市	2.44
31	山口県	防府市	2.43
32	広島県	三原市	2.42
32	神奈川県	伊勢原市	2.42
34	千葉県	成田市	2.39
35	北海道	江別市	2.37
36	山口県	岩国市	2.35
36	東京都	東久留米市	2.35
38	鹿児島県	薩摩川内市	2.33
39	鹿児島県	鹿屋市	2.29
39	鹿児島県	霧島市	2.29
41	北海道	小樽市	2.21
42	北海道	北見市	2.19
平均			2.63

資料：国勢調査  
資料年次：平成22年10月1日  
算出方法：一般世帯人員／一般世帯数

## 単独世帯割合

順位	都道府県名	都市名	指標(%)
1	千葉県	成田市	37.0
2	北海道	北見市	34.7
3	鹿児島県	霧島市	34.0
4	北海道	小樽市	32.8
5	神奈川県	伊勢原市	32.3
6	鹿児島県	薩摩川内市	32.0
7	鹿児島県	鹿屋市	31.6
7	東京都	東久留米市	31.6
9	鳥取県	米子市	31.0
10	福島県	会津若松市	30.7
11	茨城県	土浦市	30.5
12	北海道	江別市	29.7
13	山口県	岩国市	29.5
14	宮崎県	延岡市	29.3
15	広島県	三原市	29.2
16	岡山県	津山市	28.9
16	山口県	防府市	28.9
18	栃木県	那須塩原市	28.6
19	香川県	丸亀市	28.5
20	千葉県	木更津市	27.5
21	愛媛県	西条市	27.0
22	滋賀県	長浜市	26.3
23	埼玉県	三郷市	25.8
24	熊本県	八代市	25.0
25	長崎県	諫早市	24.7
26	宮城県	大崎市	24.4
27	山形県	鶴岡市	23.9
28	佐賀県	唐津市	23.8
28	山形県	酒田市	23.8
30	茨城県	古河市	22.8
31	岩手県	花巻市	22.7
32	沖縄県	うるま市	21.9
33	島根県	出雲市	21.7
34	新潟県	新発田市	21.4
34	愛知県	稲沢市	21.4
36	埼玉県	深谷市	21.2
36	栃木県	栃木市	21.2
38	兵庫県	三田市	21.1
39	埼玉県	鴻巣市	20.2
40	静岡県	藤枝市	20.1
41	埼玉県	加須市	18.9
42	新潟県	三条市	18.8
平均			26.6

資料：国勢調査  
 資料年次：平成22年10月1日  
 算出方法：単独世帯数／一般世帯数

## 核家族世帯割合

順位	都道府県名	都市名	指標(%)
1	兵庫県	三田市	69.2
2	埼玉県	鴻巣市	68.6
3	埼玉県	三郷市	65.0
4	埼玉県	加須市	64.2
5	沖縄県	うるま市	63.8
6	鹿児島県	鹿屋市	63.1
7	北海道	江別市	63.0
7	東京都	東久留米市	63.0
9	埼玉県	深谷市	62.9
10	愛媛県	西条市	62.0
11	愛知県	稲沢市	61.7
12	静岡県	藤枝市	61.2
13	山口県	岩国市	61.1
14	長崎県	諫早市	61.0
15	鹿児島県	薩摩川内市	60.8
16	鹿児島県	霧島市	60.4
16	山口県	防府市	60.4
18	千葉県	木更津市	59.9
19	茨城県	古河市	59.7
20	北海道	小樽市	59.6
21	香川県	丸亀市	59.5
22	神奈川県	伊勢原市	59.3
23	広島県	三原市	58.8
24	宮崎県	延岡市	58.1
25	栃木県	栃木市	58.0
26	北海道	北見市	57.4
27	茨城県	土浦市	56.7
28	栃木県	那須塩原市	55.3
29	岡山県	津山市	54.5
29	熊本県	八代市	54.5
31	佐賀県	唐津市	54.4
32	新潟県	三条市	53.4
33	鳥取県	米子市	53.2
34	新潟県	新発田市	52.3
35	千葉県	成田市	51.5
36	滋賀県	長浜市	51.3
37	山形県	酒田市	50.8
38	島根県	出雲市	50.6
39	福島県	会津若松市	50.1
39	宮城県	大崎市	50.1
41	岩手県	花巻市	49.3
42	山形県	鶴岡市	46.7
平均			58.0

資料：国勢調査  
 資料年次：平成22年10月1日  
 算出方法：核家族世帯数／一般世帯数



## 三世代同居率

順位	都道府県名	都市名	指標(%)
1	山形県	鶴岡市	22.3
2	新潟県	三条市	21.6
3	岩手県	花巻市	20.9
4	島根県	出雲市	20.8
5	新潟県	新発田市	20.1
6	宮城県	大崎市	18.9
7	山形県	酒田市	18.4
8	滋賀県	長浜市	17.0
9	佐賀県	唐津市	15.8
10	栃木県	栃木市	15.1
11	熊本県	八代市	13.9
12	静岡県	藤枝市	13.6
13	福島県	会津若松市	13.4
14	茨城県	古河市	12.8
15	愛知県	稲沢市	12.7
16	埼玉県	加須市	12.1
17	埼玉県	深谷市	11.2
17	栃木県	那須塩原市	11.2
17	岡山県	津山市	11.2
20	鳥取県	米子市	10.4
21	長崎県	諫早市	9.9
22	沖縄県	うるま市	9.1
23	茨城県	土浦市	8.6
24	千葉県	木更津市	8.1
25	宮崎県	延岡市	7.8
25	埼玉県	鴻巣市	7.8
27	香川県	丸亀市	7.7
28	千葉県	成田市	7.6
29	広島県	三原市	7.2
30	兵庫県	三田市	6.9
31	愛媛県	西条市	6.6
32	山口県	防府市	6.5
33	埼玉県	三郷市	5.5
34	神奈川県	伊勢原市	5.3
35	山口県	岩国市	5.0
36	北海道	北見市	4.2
37	北海道	江別市	4.1
38	北海道	小樽市	4.0
39	鹿児島県	薩摩川内市	3.7
40	東京都	東久留米市	2.9
41	鹿児島県	霧島市	2.8
42	鹿児島県	鹿屋市	2.5
平均			10.6

資料：国勢調査

資料年次：平成22年10月1日

算出方法：三世代同居世帯数／一般世帯数

## 共稼ぎ世帯率

順位	都道府県名	都市名	指標(%)
1	島根県	出雲市	57.0
2	山形県	鶴岡市	56.2
3	新潟県	三条市	55.9
4	岩手県	花巻市	54.0
5	山形県	酒田市	53.5
6	新潟県	新発田市	51.2
6	栃木県	那須塩原市	51.2
8	岡山県	津山市	50.5
9	鳥取県	米子市	50.2
9	滋賀県	長浜市	50.2
11	佐賀県	唐津市	50.1
12	宮城県	大崎市	49.6
12	福島県	会津若松市	49.6
14	熊本県	八代市	48.5
15	静岡県	藤枝市	48.4
16	愛知県	稲沢市	48.1
17	埼玉県	加須市	47.6
18	栃木県	栃木市	47.2
19	長崎県	諫早市	47.0
20	香川県	丸亀市	46.6
21	埼玉県	深谷市	46.4
22	鹿児島県	鹿屋市	46.3
23	茨城県	古河市	46.1
24	千葉県	成田市	45.4
24	兵庫県	三田市	45.4
26	鹿児島県	薩摩川内市	45.2
27	広島県	三原市	44.5
28	鹿児島県	霧島市	44.3
29	山口県	防府市	44.1
30	愛媛県	西条市	43.9
31	茨城県	土浦市	43.8
32	北海道	北見市	43.3
32	宮崎県	延岡市	43.3
34	埼玉県	鴻巣市	42.9
35	埼玉県	三郷市	42.8
36	神奈川県	伊勢原市	41.0
37	千葉県	木更津市	40.7
38	山口県	岩国市	40.5
39	北海道	江別市	37.8
40	東京都	東久留米市	37.2
41	沖縄県	うるま市	36.0
42	北海道	小樽市	35.4
平均			46.4

資料：国勢調査

資料年次：平成22年10月1日

算出方法：夫・妻ともに就業している世帯数／夫婦のいる世帯数

## 高齢者単身者世帯割合

順位	都道府県名	都市名	指標(%)
1	北海道	小樽市	15.9
2	鹿児島県	薩摩川内市	14.8
3	山口県	岩国市	14.0
4	鹿児島県	鹿屋市	13.1
5	広島県	三原市	12.1
5	鹿児島県	霧島市	12.1
7	宮崎県	延岡市	12.0
8	愛媛県	西条市	11.7
9	山口県	防府市	11.1
10	東京都	東久留米市	11.0
11	熊本県	八代市	10.6
12	岡山県	津山市	10.4
12	佐賀県	唐津市	10.4
14	北海道	北見市	10.0
15	福島県	会津若松市	9.8
16	山形県	酒田市	9.6
17	山形県	鶴岡市	9.2
18	鳥取県	米子市	9.1
19	香川県	丸亀市	8.9
20	岩手県	花巻市	8.6
21	長崎県	諫早市	8.5
21	北海道	江別市	8.5
23	千葉県	木更津市	8.0
24	茨城県	土浦市	7.8
24	栃木県	栃木市	7.8
26	新潟県	新発田市	7.7
27	沖縄県	うるま市	7.6
28	宮城県	大崎市	7.5
29	滋賀県	長浜市	7.4
30	埼玉県	三郷市	7.3
31	新潟県	三条市	7.2
32	島根県	出雲市	6.9
33	茨城県	古河市	6.7
34	埼玉県	鴻巣市	6.5
34	埼玉県	深谷市	6.5
34	神奈川県	伊勢原市	6.5
37	栃木県	那須塩原市	6.4
38	愛知県	稲沢市	6.2
39	静岡県	藤枝市	6.0
39	埼玉県	加須市	6.0
41	兵庫県	三田市	5.8
42	千葉県	成田市	5.5
平均			9.0

資料：国勢調査  
 資料年次：平成22年10月1日  
 算出方法：高齢者単身世帯数／一般世帯数

## 婚姻率(人口千人あたり)

順位	都道府県名	都市名	指標
1	千葉県	成田市	7.45
2	島根県	出雲市	6.23
3	栃木県	那須塩原市	6.11
4	鹿児島県	霧島市	6.07
5	神奈川県	伊勢原市	6.06
6	茨城県	土浦市	5.75
6	千葉県	木更津市	5.75
8	鹿児島県	鹿屋市	5.62
9	鳥取県	米子市	5.57
10	滋賀県	長浜市	5.56
11	沖縄県	うるま市	5.39
12	愛知県	稲沢市	5.34
13	鹿児島県	薩摩川内市	5.27
14	山口県	防府市	5.24
15	埼玉県	三郷市	5.22
16	香川県	丸亀市	5.15
17	茨城県	古河市	5.13
18	岡山県	津山市	5.09
19	山口県	岩国市	5.00
20	北海道	北見市	4.99
21	宮城県	大崎市	4.94
22	愛媛県	西条市	4.91
23	宮崎県	延岡市	4.84
24	佐賀県	唐津市	4.81
25	東京都	東久留米市	4.76
26	埼玉県	深谷市	4.74
27	福島県	会津若松市	4.69
28	静岡県	藤枝市	4.67
29	広島県	三原市	4.63
30	埼玉県	鴻巣市	4.62
30	長崎県	諫早市	4.62
32	熊本県	八代市	4.59
33	新潟県	新発田市	4.51
34	栃木県	栃木市	4.36
35	新潟県	三条市	4.20
36	埼玉県	加須市	4.08
37	山形県	鶴岡市	4.07
38	北海道	小樽市	4.05
39	岩手県	花巻市	4.02
40	山形県	酒田市	3.94
41	兵庫県	三田市	3.84
42	北海道	江別市	3.58
平均			4.99

資料：人口動態統計  
 資料年次：平成22年  
 算出方法：年間の婚姻数／住民基本台帳人口  
 (H22.3.31)

## 離婚率(人口千人あたり)

順位	都道府県名	都市名	指標
1	沖縄県	うるま市	2.59
2	北海道	北見市	2.56
3	鳥取県	米子市	2.44
4	鹿児島県	鹿屋市	2.41
5	香川県	丸亀市	2.36
6	茨城県	土浦市	2.33
7	栃木県	那須塩原市	2.27
8	宮城県	大崎市	2.24
9	鹿児島県	薩摩川内市	2.23
9	茨城県	古河市	2.23
11	福島県	会津若松市	2.21
11	埼玉県	三郷市	2.21
13	鹿児島県	霧島市	2.17
14	広島県	三原市	2.15
15	千葉県	成田市	2.13
16	岡山県	津山市	2.12
17	千葉県	木更津市	2.10
18	宮崎県	延岡市	2.09
19	山口県	防府市	2.07
20	佐賀県	唐津市	2.06
21	山口県	岩国市	2.04
22	北海道	小樽市	1.98
23	北海道	江別市	1.97
24	東京都	東久留米市	1.93
25	熊本県	八代市	1.92
26	神奈川県	伊勢原市	1.90
27	島根県	出雲市	1.84
28	愛媛県	西条市	1.80
29	岩手県	花巻市	1.77
30	埼玉県	深谷市	1.72
31	愛知県	稲沢市	1.67
31	埼玉県	加須市	1.67
33	滋賀県	長浜市	1.65
33	静岡県	藤枝市	1.65
35	埼玉県	鴻巣市	1.64
36	長崎県	諫早市	1.58
37	山形県	鶴岡市	1.55
38	栃木県	栃木市	1.52
39	山形県	酒田市	1.51
40	兵庫県	三田市	1.40
40	新潟県	新発田市	1.40
42	新潟県	三条市	1.23
平均			1.96

資料:人口動態統計  
 資料年次:平成22年  
 算出方法:年間の離婚数/住民基本台帳人口  
 (H22.3.31)

## 25～29歳未婚率(男)

順位	都道府県名	都市名	指標(%)
1	兵庫県	三田市	76.4
2	埼玉県	鴻巣市	75.0
3	北海道	江別市	74.4
4	東京都	東久留米市	74.3
5	埼玉県	加須市	73.9
6	愛知県	稲沢市	73.5
7	神奈川県	伊勢原市	72.5
7	埼玉県	三郷市	72.5
9	茨城県	土浦市	71.9
10	北海道	小樽市	71.8
11	栃木県	栃木市	71.6
12	新潟県	三条市	71.3
13	茨城県	古河市	70.7
14	滋賀県	長浜市	70.3
15	静岡県	藤枝市	69.8
16	新潟県	新発田市	69.4
17	埼玉県	深谷市	69.0
18	千葉県	成田市	67.2
19	広島県	三原市	67.0
20	長崎県	諫早市	66.9
21	山形県	酒田市	66.7
22	山形県	鶴岡市	66.4
23	沖縄県	うるま市	66.1
24	千葉県	木更津市	65.4
25	島根県	出雲市	64.7
26	宮城県	大崎市	64.4
27	山口県	岩国市	64.3
28	岩手県	花巻市	64.0
29	鳥取県	米子市	63.8
30	山口県	防府市	63.7
31	熊本県	八代市	63.4
32	香川県	丸亀市	63.1
33	福島県	会津若松市	62.3
33	栃木県	那須塩原市	62.3
35	北海道	北見市	61.8
36	岡山県	津山市	61.5
37	愛媛県	西条市	60.6
38	佐賀県	唐津市	60.0
39	宮崎県	延岡市	59.4
40	鹿児島県	薩摩川内市	58.3
41	鹿児島県	霧島市	58.0
42	鹿児島県	鹿屋市	55.7
平均			66.8

資料:国勢調査  
 資料年次:平成22年10月1日  
 算出方法:25～29歳未婚者(日本人・男)/25～  
 29歳人口(日本人・男)

### 30～34歳未婚率(男)

順位	都道府県名	都市名	指標(%)
1	東京都	東久留米市	53.0
2	茨城県	土浦市	51.2
3	茨城県	古河市	51.1
4	埼玉県	加須市	51.0
4	埼玉県	三郷市	51.0
6	北海道	小樽市	50.1
7	神奈川県	伊勢原市	49.8
8	埼玉県	鴻巣市	49.4
9	栃木県	栃木市	49.1
10	埼玉県	深谷市	49.0
11	愛知県	稲沢市	46.5
11	静岡県	藤枝市	46.5
13	北海道	江別市	46.3
14	沖縄県	うるま市	46.2
15	新潟県	新発田市	46.0
16	新潟県	三条市	45.9
17	山形県	酒田市	45.5
18	千葉県	木更津市	45.1
19	広島県	三原市	44.7
20	宮城県	大崎市	44.2
21	山口県	防府市	44.0
22	岩手県	花巻市	43.8
23	熊本県	八代市	43.5
24	山口県	岩国市	43.4
25	長崎県	諫早市	43.3
26	滋賀県	長浜市	42.7
26	島根県	出雲市	42.7
26	千葉県	成田市	42.7
29	鳥取県	米子市	42.5
29	兵庫県	三田市	42.5
31	山形県	鶴岡市	42.4
32	北海道	北見市	42.1
33	栃木県	那須塩原市	42.0
34	岡山県	津山市	40.8
35	佐賀県	唐津市	40.5
36	宮崎県	延岡市	40.3
37	福島県	会津若松市	38.9
37	愛媛県	西条市	38.9
39	香川県	丸亀市	38.5
40	鹿児島県	薩摩川内市	37.3
41	鹿児島県	霧島市	37.2
42	鹿児島県	鹿屋市	34.9
平均			44.4

資料: 国勢調査  
 資料年次: 平成22年10月1日  
 算出方法: 30～34歳未婚者(日本人・男) / 30～34歳人口(日本人・男)

### 35～39歳未婚率(男)

順位	都道府県名	都市名	指標(%)
1	埼玉県	三郷市	42.2
1	東京都	東久留米市	42.2
3	神奈川県	伊勢原市	39.9
4	埼玉県	加須市	39.1
5	北海道	小樽市	38.9
6	茨城県	土浦市	38.8
7	茨城県	古河市	38.3
8	埼玉県	鴻巣市	37.6
9	千葉県	木更津市	37.5
10	栃木県	栃木市	37.0
10	埼玉県	深谷市	37.0
12	新潟県	新発田市	36.6
13	沖縄県	うるま市	36.4
14	岩手県	花巻市	35.5
15	新潟県	三条市	35.0
16	静岡県	藤枝市	34.7
16	山形県	酒田市	34.7
18	山口県	防府市	34.3
19	広島県	三原市	34.2
20	栃木県	那須塩原市	33.5
21	愛知県	稲沢市	33.4
21	宮城県	大崎市	33.4
23	北海道	江別市	33.1
24	山形県	鶴岡市	33.0
25	滋賀県	長浜市	32.9
26	山口県	岩国市	32.7
27	千葉県	成田市	32.5
28	熊本県	八代市	32.3
29	長崎県	諫早市	31.7
29	島根県	出雲市	31.7
31	北海道	北見市	31.6
32	鳥取県	米子市	31.2
33	福島県	会津若松市	31.0
33	愛媛県	西条市	31.0
35	宮崎県	延岡市	30.5
36	鹿児島県	薩摩川内市	30.3
37	佐賀県	唐津市	30.1
38	岡山県	津山市	29.4
39	香川県	丸亀市	29.1
40	鹿児島県	霧島市	29.0
41	鹿児島県	鹿屋市	26.7
42	兵庫県	三田市	25.6
平均			33.9

資料: 国勢調査  
 資料年次: 平成22年10月1日  
 算出方法: 35～39歳未婚者(日本人・男) / 35～39歳人口(日本人・男)

## 40～44歳未婚率(男)

順位	都道府県名	都市名	指標(%)
1	東京都	東久留米市	34.6
2	埼玉県	三郷市	33.2
3	神奈川県	伊勢原市	32.5
4	沖縄県	うるま市	31.7
5	千葉県	木更津市	30.7
5	北海道	小樽市	30.7
7	茨城県	古河市	30.6
8	茨城県	土浦市	30.3
8	埼玉県	加須市	30.3
10	岩手県	花巻市	29.9
11	栃木県	栃木市	29.6
12	新潟県	新発田市	29.5
13	宮城県	大崎市	29.3
14	埼玉県	深谷市	29.1
14	山形県	酒田市	29.1
16	新潟県	三条市	28.8
17	山形県	鶴岡市	28.4
18	埼玉県	鴻巣市	28.3
19	山口県	岩国市	27.6
20	広島県	三原市	27.5
21	千葉県	成田市	27.3
22	宮崎県	延岡市	26.6
22	山口県	防府市	26.6
24	鹿児島県	薩摩川内市	26.5
25	佐賀県	唐津市	26.4
26	熊本県	八代市	26.3
27	静岡県	藤枝市	26.1
27	栃木県	那須塩原市	26.1
29	福島県	会津若松市	25.9
30	鳥取県	米子市	25.6
31	愛知県	稲沢市	25.4
32	島根県	出雲市	25.3
33	北海道	北見市	25.2
34	長崎県	諫早市	24.8
35	愛媛県	西条市	24.7
36	鹿児島県	霧島市	23.4
36	岡山県	津山市	23.4
38	滋賀県	長浜市	23.2
38	香川県	丸亀市	23.2
40	鹿児島県	鹿屋市	22.9
41	北海道	江別市	22.4
42	兵庫県	三田市	15.7
平均			27.3

資料:国勢調査

資料年次:平成22年10月1日

算出方法:40～44歳未婚者(日本人・男)／40～44歳人口(日本人・男)

## 25～29歳未婚率(女)

順位	都道府県名	都市名	指標(%)
1	兵庫県	三田市	71.3
2	北海道	江別市	63.7
3	埼玉県	鴻巣市	63.4
4	北海道	小樽市	62.6
5	東京都	東久留米市	61.7
6	埼玉県	加須市	60.8
7	愛知県	稲沢市	59.8
8	埼玉県	三郷市	59.4
9	神奈川県	伊勢原市	59.3
10	新潟県	三条市	59.2
11	長崎県	諫早市	58.9
12	静岡県	藤枝市	58.6
12	栃木県	栃木市	58.6
14	茨城県	土浦市	57.9
15	茨城県	古河市	57.6
16	埼玉県	深谷市	57.0
16	滋賀県	長浜市	57.0
18	千葉県	成田市	56.2
19	新潟県	新発田市	55.9
20	沖縄県	うるま市	53.8
21	鳥取県	米子市	53.7
22	広島県	三原市	53.3
23	島根県	出雲市	53.2
24	熊本県	八代市	53.0
25	山口県	岩国市	52.5
26	佐賀県	唐津市	52.1
26	千葉県	木更津市	52.1
28	山口県	防府市	51.7
29	宮城県	大崎市	51.5
30	北海道	北見市	51.1
31	岩手県	花巻市	51.0
32	山形県	鶴岡市	50.8
33	宮崎県	延岡市	50.5
33	山形県	酒田市	50.5
35	香川県	丸亀市	50.4
36	福島県	会津若松市	49.6
37	鹿児島県	霧島市	49.5
38	鹿児島県	薩摩川内市	48.7
39	岡山県	津山市	48.6
40	鹿児島県	鹿屋市	48.3
41	愛媛県	西条市	48.1
42	栃木県	那須塩原市	47.9
平均			55.0

資料:国勢調査

資料年次:平成22年10月1日

算出方法:25～29歳未婚者(日本人・女)／25～29歳人口(日本人・女)

### 30～34歳未婚率(女)

順位	都道府県名	都市名	指標(%)
1	北海道	小樽市	38.1
2	東京都	東久留米市	36.9
3	北海道	江別市	35.7
4	埼玉県	三郷市	35.5
5	埼玉県	加須市	35.2
5	埼玉県	鴻巣市	35.2
7	神奈川県	伊勢原市	34.2
8	長崎県	諫早市	34.1
9	兵庫県	三田市	34.0
10	茨城県	土浦市	33.8
11	茨城県	古河市	33.7
12	栃木県	栃木市	33.0
13	新潟県	三条市	32.4
14	静岡県	藤枝市	32.3
15	岩手県	花巻市	31.8
16	熊本県	八代市	31.7
17	沖縄県	うるま市	31.5
17	新潟県	新発田市	31.5
19	愛知県	稲沢市	31.2
20	佐賀県	唐津市	31.1
21	埼玉県	深谷市	31.0
22	鳥取県	米子市	30.9
23	千葉県	成田市	30.8
24	北海道	北見市	30.2
25	広島県	三原市	29.6
25	山形県	酒田市	29.6
27	山口県	岩国市	29.5
27	山口県	防府市	29.5
29	千葉県	木更津市	29.2
30	宮城県	大崎市	28.6
31	宮崎県	延岡市	28.5
32	鹿児島県	薩摩川内市	28.3
33	滋賀県	長浜市	28.2
33	鹿児島県	霧島市	28.2
35	香川県	丸亀市	27.9
36	栃木県	那須塩原市	27.8
37	島根県	出雲市	27.7
37	岡山県	津山市	27.7
39	愛媛県	西条市	27.0
40	福島県	会津若松市	25.9
40	鹿児島県	鹿屋市	25.9
42	山形県	鶴岡市	24.1
平均			30.9

資料: 国勢調査  
 資料年次: 平成22年10月1日  
 算出方法: 30～34歳未婚者(日本人・女) / 30～34歳人口(日本人・女)

### 35～39歳未婚率(女)

順位	都道府県名	都市名	指標(%)
1	北海道	小樽市	28.6
2	東京都	東久留米市	25.2
3	埼玉県	三郷市	23.7
4	長崎県	諫早市	23.0
5	北海道	江別市	22.5
6	埼玉県	鴻巣市	22.2
7	茨城県	土浦市	22.1
7	神奈川県	伊勢原市	22.1
9	新潟県	三条市	22.0
10	埼玉県	加須市	21.8
10	茨城県	古河市	21.8
10	北海道	北見市	21.8
13	沖縄県	うるま市	21.3
14	熊本県	八代市	21.1
15	新潟県	新発田市	20.6
16	千葉県	木更津市	20.5
17	静岡県	藤枝市	20.3
17	鳥取県	米子市	20.3
19	栃木県	栃木市	20.1
20	宮城県	大崎市	19.9
20	広島県	三原市	19.9
22	千葉県	成田市	19.8
23	宮崎県	延岡市	19.7
24	埼玉県	深谷市	19.6
25	山口県	岩国市	19.5
26	鹿児島県	薩摩川内市	19.2
27	岩手県	花巻市	19.0
27	鹿児島県	鹿屋市	19.0
29	山口県	防府市	18.9
29	佐賀県	唐津市	18.9
31	鹿児島県	霧島市	18.8
32	愛知県	稲沢市	18.5
33	山形県	酒田市	18.4
34	愛媛県	西条市	18.2
35	山形県	鶴岡市	18.1
36	福島県	会津若松市	18.0
37	栃木県	那須塩原市	17.9
38	島根県	出雲市	17.3
39	香川県	丸亀市	17.2
40	岡山県	津山市	16.6
40	滋賀県	長浜市	16.6
42	兵庫県	三田市	15.4
平均			20.1

資料: 国勢調査  
 資料年次: 平成22年10月1日  
 算出方法: 35～39歳未婚者(日本人・女) / 35～39歳人口(日本人・女)

## 40～44歳未婚率(女)

順位	都道府県名	都市名	指標(%)
1	北海道	小樽市	24.5
2	東京都	東久留米市	19.5
3	埼玉県	三郷市	17.3
3	北海道	北見市	17.3
5	長崎県	諫早市	16.7
6	宮崎県	延岡市	16.3
7	沖縄県	うるま市	16.0
8	山口県	岩国市	15.9
9	鹿児島県	鹿屋市	15.6
9	新潟県	三条市	15.6
11	広島県	三原市	15.3
12	佐賀県	唐津市	15.2
12	神奈川県	伊勢原市	15.2
12	熊本県	八代市	15.2
15	静岡県	藤枝市	15.1
16	岩手県	花巻市	14.9
16	茨城県	土浦市	14.9
16	千葉県	成田市	14.9
19	鳥取県	米子市	14.8
19	北海道	江別市	14.8
21	鹿児島県	薩摩川内市	14.6
22	千葉県	木更津市	14.2
23	埼玉県	鴻巣市	14.1
23	鹿児島県	霧島市	14.1
25	福島県	会津若松市	13.8
25	香川県	丸亀市	13.8
25	埼玉県	深谷市	13.8
28	栃木県	栃木市	13.7
29	新潟県	新発田市	13.6
29	山口県	防府市	13.6
31	山形県	酒田市	13.4
32	茨城県	古河市	13.3
33	埼玉県	加須市	13.1
34	宮城県	大崎市	12.9
35	岡山県	津山市	12.8
36	愛知県	稲沢市	12.7
37	山形県	鶴岡市	12.6
38	愛媛県	西条市	11.8
39	栃木県	那須塩原市	11.7
39	島根県	出雲市	11.7
41	滋賀県	長浜市	11.1
42	兵庫県	三田市	8.9
平均			14.5

資料:国勢調査  
 資料年次:平成22年10月1日  
 算出方法:40～44歳未婚者(日本人・女)／40～44歳人口(日本人・女)

## 外国人人口

順位	都道府県名	都市名	指標(人)
1	滋賀県	長浜市	2,637
2	千葉県	成田市	2,407
3	埼玉県	三郷市	2,390
4	茨城県	土浦市	2,170
5	愛知県	稲沢市	2,029
6	埼玉県	深谷市	1,990
7	栃木県	那須塩原市	1,733
8	島根県	出雲市	1,483
9	栃木県	栃木市	1,480
10	山口県	岩国市	1,468
11	埼玉県	鴻巣市	1,453
12	茨城県	古河市	1,425
13	千葉県	木更津市	1,316
14	静岡県	藤枝市	1,260
15	神奈川県	伊勢原市	1,205
16	香川県	丸亀市	1,089
17	東京都	東久留米市	1,028
18	鳥取県	米子市	967
19	広島県	三原市	962
20	埼玉県	加須市	939
21	熊本県	八代市	805
22	愛媛県	西条市	793
23	兵庫県	三田市	764
24	山口県	防府市	713
25	岡山県	津山市	699
26	山形県	鶴岡市	695
26	長崎県	諫早市	695
28	福島県	会津若松市	570
29	宮城県	大崎市	524
30	佐賀県	唐津市	484
31	鹿児島県	鹿屋市	453
32	山形県	酒田市	435
33	新潟県	新発田市	392
34	北海道	小樽市	379
35	鹿児島県	霧島市	343
35	沖縄県	うるま市	343
37	岩手県	花巻市	319
38	新潟県	三条市	284
39	北海道	江別市	282
40	鹿児島県	薩摩川内市	280
41	宮崎県	延岡市	262
42	北海道	北見市	261
平均			1,005

資料:国勢調査  
 資料年次:平成22年10月1日

## 昼夜間人口割合

順位	都道府県名	都市名	指標(%)
1	千葉県	成田市	126.7
2	茨城県	土浦市	109.3
3	福島県	会津若松市	105.9
4	鳥取県	米子市	104.6
5	新潟県	三条市	103.7
6	山形県	酒田市	103.6
7	岡山県	津山市	102.6
8	鹿児島県	薩摩川内市	101.8
8	鹿児島県	霧島市	101.8
10	北海道	小樽市	101.6
10	広島県	三原市	101.6
12	宮崎県	延岡市	101.3
13	鹿児島県	鹿屋市	101.2
14	長崎県	諫早市	101.1
15	山形県	鶴岡市	100.9
16	熊本県	八代市	100.1
17	北海道	北見市	100.0
18	滋賀県	長浜市	98.5
18	島根県	出雲市	98.5
20	山口県	防府市	98.3
21	山口県	岩国市	98.2
22	宮城県	大崎市	98.1
23	新潟県	新発田市	98.0
24	愛媛県	西条市	97.4
25	佐賀県	唐津市	96.6
26	岩手県	花巻市	96.3
26	千葉県	木更津市	96.3
28	香川県	丸亀市	95.5
29	愛知県	稲沢市	95.2
30	栃木県	那須塩原市	95.1
31	埼玉県	深谷市	95.0
32	沖縄県	うるま市	93.5
33	茨城県	古河市	93.2
34	神奈川県	伊勢原市	92.7
35	栃木県	栃木市	92.3
36	静岡県	藤枝市	91.4
37	埼玉県	加須市	90.6
38	兵庫県	三田市	90.3
39	北海道	江別市	89.0
40	埼玉県	三郷市	85.6
41	東京都	東久留米市	80.1
42	埼玉県	鴻巣市	80.0
平均			97.7

資料：国勢調査

資料年次：平成22年10月1日



# 3 産業

## 事業所数

順位	都道府県名	都市名	指標(事業所)
1	島根県	出雲市	8,342
2	鳥取県	米子市	6,958
3	福島県	会津若松市	6,792
4	山形県	鶴岡市	6,781
5	茨城県	土浦市	6,618
6	栃木県	栃木市	6,617
7	宮崎県	延岡市	6,607
8	熊本県	八代市	6,191
9	山口県	岩国市	6,140
10	茨城県	古河市	6,125
11	新潟県	三条市	6,072
12	静岡県	藤枝市	6,026
13	山形県	酒田市	5,943
14	北海道	小樽市	5,940
15	長崎県	諫早市	5,927
16	滋賀県	長浜市	5,811
17	宮城県	大崎市	5,792
18	北海道	北見市	5,678
19	佐賀県	唐津市	5,661
20	埼玉県	三郷市	5,519
21	埼玉県	深谷市	5,512
22	栃木県	那須塩原市	5,380
23	千葉県	成田市	5,225
24	岡山県	津山市	5,216
25	愛知県	稲沢市	4,976
26	愛媛県	西条市	4,916
27	鹿児島県	霧島市	4,819
28	千葉県	木更津市	4,807
29	鹿児島県	鹿屋市	4,751
30	山口県	防府市	4,586
31	広島県	三原市	4,562
32	香川県	丸亀市	4,450
33	新潟県	新発田市	4,433
34	沖縄県	うるま市	4,426
35	鹿児島県	薩摩川内市	4,405
36	岩手県	花巻市	4,325
37	埼玉県	加須市	4,263
38	神奈川県	伊勢原市	3,781
39	埼玉県	鴻巣市	3,672
40	北海道	江別市	3,409
41	東京都	東久留米市	2,900
42	兵庫県	三田市	2,706
平均			5,311

資料: 経済センサス—活動調査  
資料年次: 平成24年2月1日

## 従業者数

順位	都道府県名	都市名	指標(人)
1	千葉県	成田市	81,848
2	茨城県	土浦市	72,782
3	島根県	出雲市	71,903
4	鳥取県	米子市	66,922
5	愛知県	稲沢市	59,985
6	長崎県	諫早市	58,456
7	栃木県	栃木市	58,379
8	福島県	会津若松市	58,006
9	茨城県	古河市	56,537
10	山形県	鶴岡市	56,277
11	埼玉県	深谷市	54,985
12	静岡県	藤枝市	54,452
13	滋賀県	長浜市	53,381
14	宮崎県	延岡市	52,534
15	北海道	小樽市	52,355
16	鹿児島県	霧島市	52,300
17	北海道	北見市	51,871
18	山口県	岩国市	51,774
19	宮城県	大崎市	51,503
20	新潟県	三条市	51,043
21	栃木県	那須塩原市	50,982
22	熊本県	八代市	49,768
23	山形県	酒田市	48,596
24	埼玉県	三郷市	46,985
25	千葉県	木更津市	46,082
26	山口県	防府市	45,774
27	佐賀県	唐津市	45,578
28	岡山県	津山市	45,087
29	埼玉県	加須市	44,547
30	愛媛県	西条市	43,709
31	広島県	三原市	43,622
32	神奈川県	伊勢原市	41,913
33	鹿児島県	薩摩川内市	40,986
34	香川県	丸亀市	40,410
35	鹿児島県	鹿屋市	38,955
36	新潟県	新発田市	37,839
37	岩手県	花巻市	37,646
38	兵庫県	三田市	37,137
39	埼玉県	鴻巣市	32,155
40	沖縄県	うるま市	31,586
41	北海道	江別市	31,342
42	東京都	東久留米市	26,894
平均			49,402

資料: 経済センサス—活動調査  
資料年次: 平成24年2月1日

## 製造業事業所数

順位	都道府県名	都市名	指標(事業所)
1	新潟県	三条市	631
2	埼玉県	三郷市	497
3	栃木県	栃木市	432
4	茨城県	古河市	415
5	静岡県	藤枝市	410
6	愛知県	稲沢市	374
7	島根県	出雲市	337
8	山形県	鶴岡市	311
9	滋賀県	長浜市	310
10	埼玉県	深谷市	304
11	埼玉県	加須市	298
12	愛媛県	西条市	282
13	北海道	小樽市	261
14	栃木県	那須塩原市	239
15	岡山県	津山市	225
15	宮崎県	延岡市	225
17	岩手県	花巻市	223
17	山形県	酒田市	223
19	広島県	三原市	217
20	福島県	会津若松市	216
21	宮城県	大崎市	212
22	山口県	岩国市	199
23	埼玉県	鴻巣市	197
23	香川県	丸亀市	197
25	新潟県	新発田市	196
26	茨城県	土浦市	195
27	長崎県	諫早市	192
28	佐賀県	唐津市	184
29	熊本県	八代市	182
30	鳥取県	米子市	176
31	鹿児島県	霧島市	161
32	山口県	防府市	157
33	神奈川県	伊勢原市	149
34	鹿児島県	薩摩川内市	142
35	北海道	北見市	134
36	鹿児島県	鹿屋市	133
37	千葉県	成田市	127
38	沖縄県	うるま市	117
39	兵庫県	三田市	115
40	千葉県	木更津市	99
41	北海道	江別市	89
42	東京都	東久留米市	56
平均			234

資料:経済センサス—活動調査  
 資料年次:平成24年2月1日  
 ※従業者4人以上の製造業事業所数

## 製造業従業者数

順位	都道府県名	都市名	指標(人)
1	愛知県	稲沢市	16,831
2	茨城県	古河市	15,621
3	埼玉県	深谷市	15,348
4	栃木県	栃木市	15,206
5	新潟県	三条市	12,860
6	滋賀県	長浜市	12,763
7	山口県	防府市	12,539
8	山形県	鶴岡市	12,513
9	島根県	出雲市	12,469
10	静岡県	藤枝市	12,085
11	鹿児島県	霧島市	11,844
12	茨城県	土浦市	11,840
13	埼玉県	加須市	11,560
14	栃木県	那須塩原市	11,518
15	愛媛県	西条市	10,444
16	宮城県	大崎市	10,226
17	兵庫県	三田市	9,593
18	長崎県	諫早市	9,434
19	広島県	三原市	9,285
20	山形県	酒田市	8,441
21	鹿児島県	薩摩川内市	8,382
22	福島県	会津若松市	7,860
23	香川県	丸亀市	7,754
24	山口県	岩国市	7,598
25	岩手県	花巻市	7,506
26	北海道	小樽市	7,309
27	宮崎県	延岡市	7,257
28	新潟県	新発田市	7,025
29	熊本県	八代市	6,961
30	岡山県	津山市	6,764
31	神奈川県	伊勢原市	6,676
32	埼玉県	三郷市	6,418
33	佐賀県	唐津市	6,311
34	千葉県	成田市	6,084
35	鳥取県	米子市	5,761
36	埼玉県	鴻巣市	5,595
37	千葉県	木更津市	3,998
38	鹿児島県	鹿屋市	3,789
39	北海道	江別市	3,470
40	北海道	北見市	3,199
41	東京都	東久留米市	3,129
42	沖縄県	うるま市	2,612
平均			8,902

資料:経済センサス—活動調査  
 資料年次:平成24年2月1日  
 ※従業者4人以上の製造業事業所数

## 製造業製造品出荷額等

順位	都道府県名	都市名	指標(万円)
1	愛媛県	西条市	88,772,410
2	山口県	防府市	85,470,050
3	愛知県	稲沢市	65,940,573
4	茨城県	土浦市	65,180,604
5	埼玉県	深谷市	61,264,694
6	兵庫県	三田市	52,357,497
7	栃木県	栃木市	51,120,556
8	茨城県	古河市	48,996,991
9	滋賀県	長浜市	45,718,041
10	静岡県	藤枝市	38,598,445
11	広島県	三原市	37,382,667
12	埼玉県	加須市	34,969,038
13	山口県	岩国市	34,525,130
14	島根県	出雲市	33,915,632
15	長崎県	諫早市	33,766,592
16	鹿児島県	霧島市	31,652,595
17	栃木県	那須塩原市	31,501,367
18	宮崎県	延岡市	28,230,645
19	新潟県	三条市	26,848,938
20	山形県	鶴岡市	26,252,882
21	宮城県	大崎市	24,933,799
22	香川県	丸亀市	24,655,920
23	神奈川県	伊勢原市	23,213,985
24	熊本県	八代市	21,471,318
25	岡山県	津山市	20,923,210
26	鹿児島県	薩摩川内市	19,532,712
27	山形県	酒田市	19,237,640
28	福島県	会津若松市	18,813,919
29	千葉県	成田市	18,241,885
30	東京都	東久留米市	16,507,931
31	埼玉県	鴻巣市	16,288,391
32	新潟県	新発田市	15,833,821
33	岩手県	花巻市	15,665,290
34	北海道	小樽市	15,345,927
35	北海道	北見市	14,743,742
36	鳥取県	米子市	12,819,886
37	千葉県	木更津市	12,680,030
38	佐賀県	唐津市	10,732,183
39	埼玉県	三郷市	10,106,972
40	鹿児島県	鹿屋市	8,808,593
41	北海道	江別市	8,520,105
42	沖縄県	うるま市	3,803,801
平均			30,365,391

資料: 経済センサス—活動調査  
 資料年次: 平成24年2月1日  
 ※従業者4人以上の製造業事業所数

## 製造業粗付加価値額

順位	都道府県名	都市名	指標(万円)
1	山口県	防府市	28,456,988
2	茨城県	土浦市	23,961,486
3	愛知県	稲沢市	22,555,699
4	茨城県	古河市	20,882,326
5	埼玉県	深谷市	19,627,452
6	静岡県	藤枝市	18,791,183
7	愛媛県	西条市	17,977,426
8	兵庫県	三田市	16,919,690
9	山口県	岩国市	16,866,336
10	鹿児島県	霧島市	16,439,906
11	滋賀県	長浜市	15,831,504
12	栃木県	栃木市	15,192,892
13	栃木県	那須塩原市	14,973,746
14	広島県	三原市	14,929,659
15	長崎県	諫早市	13,820,138
16	宮崎県	延岡市	12,378,045
17	新潟県	三条市	12,317,604
18	埼玉県	加須市	12,233,340
19	山形県	鶴岡市	11,835,260
20	宮城県	大崎市	11,353,874
21	島根県	出雲市	10,097,536
22	神奈川県	伊勢原市	9,408,389
23	鹿児島県	薩摩川内市	9,315,418
24	岡山県	津山市	8,839,269
25	山形県	酒田市	8,525,705
26	千葉県	成田市	8,515,467
27	熊本県	八代市	8,022,367
28	福島県	会津若松市	8,014,828
29	新潟県	新発田市	7,002,727
30	東京都	東久留米市	6,782,797
31	埼玉県	鴻巣市	6,306,597
32	北海道	北見市	6,137,291
33	北海道	小樽市	5,759,356
34	岩手県	花巻市	5,661,347
35	香川県	丸亀市	5,549,062
36	埼玉県	三郷市	4,640,927
37	佐賀県	唐津市	4,199,164
38	鹿児島県	鹿屋市	3,949,395
39	千葉県	木更津市	3,754,461
40	北海道	江別市	3,341,699
41	鳥取県	米子市	2,996,055
42	沖縄県	うるま市	1,886,667
平均			11,334,549

資料: 経済センサス—活動調査  
 資料年次: 平成24年2月1日  
 ※従業者4人以上の製造業事業所数

## 製造業現金給与総額(従業者1人あたり)

順位	都道府県名	都市名	指標(万円)
1	神奈川県	伊勢原市	523
2	茨城県	土浦市	521
3	兵庫県	三田市	508
3	愛知県	稲沢市	508
5	鹿児島県	霧島市	507
6	千葉県	木更津市	504
7	広島県	三原市	497
8	愛媛県	西条市	466
9	東京都	東久留米市	460
10	山口県	防府市	459
11	栃木県	那須塩原市	457
11	岡山県	津山市	457
13	埼玉県	深谷市	452
14	滋賀県	長浜市	449
15	茨城県	古河市	437
16	栃木県	栃木市	432
16	埼玉県	加須市	432
18	静岡県	藤枝市	431
19	千葉県	成田市	421
20	鹿児島県	薩摩川内市	416
21	山口県	岩国市	414
22	香川県	丸亀市	408
23	宮崎県	延岡市	404
24	福島県	会津若松市	400
25	埼玉県	鴻巣市	395
26	長崎県	諫早市	380
27	山形県	鶴岡市	377
28	熊本県	八代市	365
29	宮城県	大崎市	362
30	埼玉県	三郷市	351
31	新潟県	三条市	350
32	新潟県	新発田市	348
33	北海道	北見市	346
33	島根県	出雲市	346
35	鳥取県	米子市	342
35	北海道	江別市	342
37	山形県	酒田市	330
38	岩手県	花巻市	325
39	鹿児島県	鹿屋市	322
40	北海道	小樽市	301
41	佐賀県	唐津市	281
42	沖縄県	うるま市	250
平均			407

資料: 経済センサス—活動調査  
 資料年次: 平成24年2月1日  
 算出方法: 従業者4人以上の製造業現金給与総額／従業者数

## 卸売業事業所数

順位	都道府県名	都市名	指標(事業所)
1	新潟県	三条市	551
2	鳥取県	米子市	416
3	茨城県	土浦市	395
4	福島県	会津若松市	372
5	島根県	出雲市	371
6	山形県	酒田市	361
7	長崎県	諫早市	351
8	熊本県	八代市	334
9	栃木県	栃木市	320
10	北海道	北見市	296
11	山形県	鶴岡市	291
12	北海道	小樽市	283
13	岡山県	津山市	279
14	宮崎県	延岡市	264
15	静岡県	藤枝市	255
16	宮城県	大崎市	254
17	茨城県	古河市	248
18	埼玉県	深谷市	245
19	佐賀県	唐津市	238
20	千葉県	木更津市	227
21	山口県	防府市	217
22	千葉県	成田市	210
23	埼玉県	三郷市	209
24	山口県	岩国市	208
25	鹿児島県	鹿屋市	205
26	滋賀県	長浜市	204
27	香川県	丸亀市	198
28	愛媛県	西条市	196
29	鹿児島県	霧島市	187
30	愛知県	稲沢市	179
31	広島県	三原市	178
32	新潟県	新発田市	173
32	鹿児島県	薩摩川内市	173
34	埼玉県	加須市	167
35	栃木県	那須塩原市	155
36	岩手県	花巻市	151
37	埼玉県	鴻巣市	141
38	神奈川県	伊勢原市	113
39	兵庫県	三田市	104
40	北海道	江別市	97
41	東京都	東久留米市	91
42	沖縄県	うるま市	84
平均			238

資料: 経済センサス—活動調査  
 資料年次: 平成24年2月1日

## 卸売業従業者数

順位	都道府県名	都市名	指標(人)
1	新潟県	三条市	5,030
2	鳥取県	米子市	3,505
3	茨城県	土浦市	3,134
4	長崎県	諫早市	2,996
5	島根県	出雲市	2,691
6	神奈川県	伊勢原市	2,653
7	福島県	会津若松市	2,626
8	熊本県	八代市	2,498
9	北海道	北見市	2,464
10	山形県	酒田市	2,438
11	埼玉県	三郷市	2,297
12	岡山県	津山市	2,048
13	静岡県	藤枝市	2,033
14	埼玉県	深谷市	2,032
15	栃木県	栃木市	1,992
16	千葉県	成田市	1,902
17	北海道	小樽市	1,823
18	宮城県	大崎市	1,758
19	宮崎県	延岡市	1,744
20	埼玉県	加須市	1,723
21	山形県	鶴岡市	1,721
22	千葉県	木更津市	1,705
23	山口県	防府市	1,603
24	茨城県	古河市	1,568
25	佐賀県	唐津市	1,461
26	山口県	岩国市	1,335
27	鹿児島県	鹿屋市	1,329
28	新潟県	新発田市	1,300
29	埼玉県	鴻巣市	1,283
30	岩手県	花巻市	1,257
31	広島県	三原市	1,205
32	愛知県	稲沢市	1,204
33	愛媛県	西条市	1,196
34	鹿児島県	薩摩川内市	1,187
35	鹿児島県	霧島市	1,169
36	香川県	丸亀市	1,153
37	滋賀県	長浜市	1,150
38	栃木県	那須塩原市	1,054
39	東京都	東久留米市	735
40	沖縄県	うるま市	732
41	北海道	江別市	602
42	兵庫県	三田市	591
平均			1,808

資料:経済センサス—活動調査  
資料年次:平成24年2月1日

## 小売業事業所数

順位	都道府県名	都市名	指標(事業所)
1	島根県	出雲市	1,634
2	山形県	鶴岡市	1,285
3	熊本県	八代市	1,101
4	宮城県	大崎市	1,091
5	佐賀県	唐津市	1,076
6	栃木県	栃木市	1,069
7	宮崎県	延岡市	1,053
8	鳥取県	米子市	1,050
9	北海道	小樽市	1,035
10	山形県	酒田市	1,025
11	山口県	岩国市	1,022
12	福島県	会津若松市	1,018
13	茨城県	古河市	986
14	茨城県	土浦市	983
15	静岡県	藤枝市	972
16	滋賀県	長浜市	962
17	岡山県	津山市	952
18	長崎県	諫早市	940
19	新潟県	三条市	926
20	埼玉県	深谷市	848
21	新潟県	新発田市	840
22	栃木県	那須塩原市	833
23	北海道	北見市	826
24	鹿児島県	薩摩川内市	823
25	鹿児島県	鹿屋市	822
26	千葉県	成田市	810
27	鹿児島県	霧島市	796
28	愛媛県	西条市	795
29	山口県	防府市	789
30	岩手県	花巻市	774
31	香川県	丸亀市	751
32	広島県	三原市	748
33	千葉県	木更津市	717
34	沖縄県	うるま市	696
35	愛知県	稲沢市	693
36	埼玉県	加須市	632
37	埼玉県	鴻巣市	580
38	埼玉県	三郷市	564
39	神奈川県	伊勢原市	453
40	北海道	江別市	423
41	東京都	東久留米市	404
42	兵庫県	三田市	391
平均			862

資料:経済センサス—活動調査  
資料年次:平成24年2月1日

## 小売業従業者数

順位	都道府県名	都市名	指標(人)
1	島根県	出雲市	8,912
2	茨城県	土浦市	7,824
3	鳥取県	米子市	7,630
4	千葉県	成田市	7,022
5	山形県	鶴岡市	6,917
6	宮城県	大崎市	6,891
7	北海道	北見市	6,797
8	茨城県	古河市	6,554
9	滋賀県	長浜市	6,540
10	福島県	会津若松市	6,411
11	静岡県	藤枝市	6,376
12	北海道	小樽市	6,304
13	熊本県	八代市	6,165
14	山口県	岩国市	6,161
15	埼玉県	深谷市	6,127
16	栃木県	栃木市	6,081
17	鹿児島県	霧島市	5,991
18	宮崎県	延岡市	5,938
19	栃木県	那須塩原市	5,921
20	長崎県	諫早市	5,834
21	岡山県	津山市	5,793
22	佐賀県	唐津市	5,774
23	千葉県	木更津市	5,664
24	愛知県	稲沢市	5,601
25	香川県	丸亀市	5,523
26	新潟県	三条市	5,289
27	山形県	酒田市	5,251
28	新潟県	新発田市	5,213
29	埼玉県	三郷市	5,131
30	山口県	防府市	5,121
31	北海道	江別市	4,848
32	埼玉県	鴻巣市	4,732
33	鹿児島県	鹿屋市	4,682
34	岩手県	花巻市	4,600
35	鹿児島県	薩摩川内市	4,544
36	愛媛県	西条市	4,447
37	埼玉県	加須市	4,408
38	広島県	三原市	4,398
39	沖縄県	うるま市	4,310
40	神奈川県	伊勢原市	3,837
41	東京都	東久留米市	3,825
42	兵庫県	三田市	3,809
平均			5,695

資料：経済センサス—活動調査  
資料年次：平成24年2月1日

## 年間商品販売額等(卸売)

順位	都道府県名	都市名	指標(百万円)
1	茨城県	土浦市	250,040
2	新潟県	三条市	242,539
3	鳥取県	米子市	216,105
4	神奈川県	伊勢原市	189,431
5	長崎県	諫早市	150,421
6	北海道	北見市	143,951
7	福島県	会津若松市	140,446
8	埼玉県	三郷市	137,532
9	千葉県	木更津市	133,812
10	静岡県	藤枝市	132,639
11	埼玉県	加須市	122,940
12	島根県	出雲市	113,470
13	山形県	酒田市	112,961
14	愛知県	稲沢市	108,440
15	鹿児島県	鹿屋市	107,205
16	香川県	丸亀市	106,355
17	栃木県	栃木市	102,089
18	埼玉県	深谷市	98,879
19	北海道	小樽市	97,838
20	熊本県	八代市	96,690
21	岡山県	津山市	92,929
22	千葉県	成田市	92,057
23	山口県	防府市	91,426
24	岩手県	花巻市	90,842
25	宮城県	大崎市	89,908
26	茨城県	古河市	84,186
27	新潟県	新発田市	76,810
28	宮崎県	延岡市	76,674
29	広島県	三原市	76,081
30	山形県	鶴岡市	73,708
31	山口県	岩国市	73,587
32	愛媛県	西条市	68,288
33	埼玉県	鴻巣市	61,945
34	滋賀県	長浜市	61,749
35	鹿児島県	薩摩川内市	61,699
36	佐賀県	唐津市	60,831
37	栃木県	那須塩原市	59,204
38	鹿児島県	霧島市	58,999
39	東京都	東久留米市	38,985
40	北海道	江別市	38,247
41	兵庫県	三田市	32,357
42	沖縄県	うるま市	27,876
平均			102,195

資料：経済センサス—活動調査  
資料年次：平成24年2月1日

## 年間商品販売額等(小売)

順位	都道府県名	都市名	指標(百万円)
1	島根県	出雲市	170,058
2	千葉県	成田市	166,874
3	鳥取県	米子市	160,772
4	茨城県	土浦市	151,296
5	北海道	北見市	132,503
6	福島県	会津若松市	124,706
7	宮城県	大崎市	124,493
8	滋賀県	長浜市	124,220
9	栃木県	那須塩原市	122,887
10	埼玉県	三郷市	118,890
11	埼玉県	深谷市	118,600
12	北海道	小樽市	116,645
13	茨城県	古河市	115,649
14	千葉県	木更津市	115,280
15	山形県	鶴岡市	114,952
16	静岡県	藤枝市	109,613
17	鹿児島県	霧島市	106,608
18	長崎県	諫早市	105,846
19	香川県	丸亀市	105,632
20	岡山県	津山市	105,599
21	栃木県	栃木市	105,316
22	山形県	酒田市	104,593
23	山口県	岩国市	103,309
24	愛知県	稲沢市	100,343
25	熊本県	八代市	99,930
26	新潟県	三条市	96,818
27	山口県	防府市	95,735
28	宮崎県	延岡市	94,938
29	新潟県	新発田市	94,804
30	佐賀県	唐津市	94,617
31	埼玉県	鴻巣市	86,763
32	鹿児島県	鹿屋市	82,658
33	沖縄県	うるま市	81,032
34	広島県	三原市	79,850
35	岩手県	花巻市	79,784
36	東京都	東久留米市	78,966
37	愛媛県	西条市	77,590
38	鹿児島県	薩摩川内市	75,494
39	埼玉県	加須市	74,959
40	北海道	江別市	74,415
41	神奈川県	伊勢原市	72,554
42	兵庫県	三田市	66,512
平均			105,526

資料: 経済センサス—活動調査  
資料年次: 平成24年2月1日

## 農業就業人口割合

順位	都道府県名	都市名	指標(%)
1	岩手県	花巻市	7.7
2	熊本県	八代市	6.0
2	宮城県	大崎市	6.0
4	佐賀県	唐津市	5.7
4	山形県	鶴岡市	5.7
6	鹿児島県	鹿屋市	5.3
7	岡山県	津山市	4.8
8	新潟県	新発田市	4.7
9	栃木県	那須塩原市	4.4
10	愛媛県	西条市	4.3
11	埼玉県	深谷市	4.1
12	新潟県	三条市	4.0
12	島根県	出雲市	4.0
14	広島県	三原市	3.6
15	鹿児島県	薩摩川内市	3.5
16	福島県	会津若松市	3.3
17	長崎県	諫早市	3.1
18	山形県	酒田市	3.0
19	滋賀県	長浜市	2.9
19	鹿児島県	霧島市	2.9
21	千葉県	成田市	2.8
22	愛知県	稲沢市	2.6
22	鳥取県	米子市	2.6
24	香川県	丸亀市	2.5
24	茨城県	古河市	2.5
26	北海道	北見市	2.3
27	宮崎県	延岡市	2.2
28	栃木県	栃木市	2.1
28	埼玉県	鴻巣市	2.1
28	兵庫県	三田市	2.1
31	静岡県	藤枝市	2.0
31	山口県	岩国市	2.0
33	茨城県	土浦市	1.8
34	埼玉県	加須市	1.7
35	山口県	防府市	1.4
35	神奈川県	伊勢原市	1.4
37	千葉県	木更津市	1.3
38	沖縄県	うるま市	1.0
39	北海道	江別市	0.9
40	埼玉県	三郷市	0.7
41	東京都	東久留米市	0.4
42	北海道	小樽市	0.2
平均			3.0

資料: 農林業センサス、住民基本台帳人口  
資料年次: 平成22年2月1日  
算出方法: 農業就業人口 / 総人口 (H22.3.31)



## 農家世帯割合

順位	都道府県名	都市名	指標(%)
1	岩手県	花巻市	19.0
2	宮城県	大崎市	14.9
3	島根県	出雲市	14.1
3	岡山県	津山市	14.1
5	新潟県	新発田市	12.0
6	山形県	鶴岡市	11.9
7	滋賀県	長浜市	11.5
8	鹿児島県	薩摩川内市	11.4
9	鹿児島県	鹿屋市	11.0
10	新潟県	三条市	10.6
11	愛媛県	西条市	9.8
11	佐賀県	唐津市	9.8
13	広島県	三原市	9.6
14	熊本県	八代市	9.3
15	埼玉県	深谷市	9.0
16	鹿児島県	霧島市	8.8
17	長崎県	諫早市	8.6
17	愛知県	稲沢市	8.6
19	山口県	岩国市	7.2
19	香川県	丸亀市	7.2
21	栃木県	那須塩原市	7.1
22	福島県	会津若松市	6.6
23	山形県	酒田市	6.5
24	静岡県	藤枝市	6.0
25	鳥取県	米子市	5.7
26	茨城県	古河市	5.6
27	栃木県	栃木市	5.1
28	埼玉県	鴻巣市	5.0
29	宮崎県	延岡市	4.9
30	埼玉県	加須市	4.8
31	兵庫県	三田市	4.7
31	山口県	防府市	4.7
31	千葉県	成田市	4.7
34	茨城県	土浦市	3.5
35	沖縄県	うるま市	3.2
35	神奈川県	伊勢原市	3.2
37	千葉県	木更津市	3.1
38	北海道	北見市	1.9
39	埼玉県	三郷市	1.5
40	北海道	江別市	0.9
41	東京都	東久留米市	0.6
42	北海道	小樽市	0.3
平均			7.3

資料：農林業センサス、住民基本台帳人口  
資料年次：平成22年2月1日  
算出方法：総農家数／総世帯数(H22.3.31)

## 土地持ち非農家世帯割合

順位	都道府県名	都市名	指標(%)
1	滋賀県	長浜市	16.4
2	山形県	酒田市	10.4
3	新潟県	新発田市	9.6
3	島根県	出雲市	9.6
5	鹿児島県	薩摩川内市	9.0
6	宮城県	大崎市	8.9
7	岩手県	花巻市	8.8
8	山形県	鶴岡市	7.0
9	鹿児島県	鹿屋市	6.9
10	鹿児島県	霧島市	5.7
11	愛媛県	西条市	5.6
12	新潟県	三条市	5.5
13	広島県	三原市	5.2
13	長崎県	諫早市	5.2
15	埼玉県	深谷市	5.0
15	岡山県	津山市	5.0
17	佐賀県	唐津市	4.9
17	熊本県	八代市	4.9
19	沖縄県	うるま市	4.2
20	山口県	岩国市	4.0
21	愛知県	稲沢市	3.8
22	千葉県	成田市	3.6
22	山口県	防府市	3.6
24	香川県	丸亀市	3.2
25	宮崎県	延岡市	3.1
26	茨城県	古河市	2.9
27	静岡県	藤枝市	2.8
27	栃木県	那須塩原市	2.8
29	埼玉県	加須市	2.6
29	鳥取県	米子市	2.6
29	福島県	会津若松市	2.6
32	埼玉県	鴻巣市	2.2
33	茨城県	土浦市	2.1
33	千葉県	木更津市	2.1
35	栃木県	栃木市	2.0
36	神奈川県	伊勢原市	1.4
37	兵庫県	三田市	1.1
38	北海道	北見市	0.9
39	埼玉県	三郷市	0.5
40	北海道	江別市	0.3
41	北海道	小樽市	0.2
42	東京都	東久留米市	0.1
平均			4.5

資料：農林業センサス、住民基本台帳人口  
資料年次：平成22年2月1日  
算出方法：土地持ち非農家数／総世帯数(H22.3.31)

## 経営耕地面積(1経営体あたり)

順位	都道府県名	都市名	指標(ha)
1	北海道	北見市	21.14
2	北海道	江別市	16.77
3	山形県	酒田市	5.39
4	山形県	鶴岡市	3.55
5	栃木県	那須塩原市	3.35
6	新潟県	新発田市	3.02
7	宮城県	大崎市	2.96
8	岩手県	花巻市	2.58
9	福島県	会津若松市	2.50
10	千葉県	成田市	2.39
11	滋賀県	長浜市	2.32
12	新潟県	三条市	2.20
13	鹿児島県	鹿屋市	2.05
14	茨城県	古河市	1.76
15	熊本県	八代市	1.74
16	茨城県	土浦市	1.69
17	埼玉県	鴻巣市	1.62
18	鹿児島県	霧島市	1.56
19	栃木県	栃木市	1.53
20	佐賀県	唐津市	1.51
21	愛媛県	西条市	1.49
22	千葉県	木更津市	1.47
23	長崎県	諫早市	1.43
24	島根県	出雲市	1.36
25	埼玉県	深谷市	1.35
26	埼玉県	加須市	1.32
27	広島県	三原市	1.17
28	山口県	防府市	1.13
29	兵庫県	三田市	1.12
30	愛知県	稲沢市	1.11
30	鹿児島県	薩摩川内市	1.11
32	北海道	小樽市	1.10
33	鳥取県	米子市	1.03
34	香川県	丸亀市	1.02
35	岡山県	津山市	1.00
36	神奈川県	伊勢原市	0.99
37	宮城県	延岡市	0.94
38	静岡県	藤枝市	0.90
39	埼玉県	三郷市	0.87
40	沖縄県	うるま市	0.80
41	山口県	岩国市	0.76
42	東京都	東久留米市	0.68
平均			2.52

資料:農林業センサス

資料年次:平成22年2月1日

算出方法:経営耕地面積/農業経営体

# 4 労働

## 就業率

順位	都道府県名	都市名	指標(%)
1	栃木県	那須塩原市	59.5
2	愛知県	稲沢市	59.4
3	静岡県	藤枝市	59.2
4	埼玉県	三郷市	58.4
5	島根県	出雲市	58.2
6	新潟県	三条市	58.0
7	埼玉県	加須市	57.9
8	千葉県	成田市	57.6
9	鳥取県	米子市	57.3
10	茨城県	古河市	56.9
11	滋賀県	長浜市	56.8
12	岩手県	花巻市	56.4
13	埼玉県	深谷市	56.3
13	神奈川県	伊勢原市	56.3
15	埼玉県	鴻巣市	56.0
16	山口県	防府市	55.9
17	岡山県	津山市	55.6
18	山形県	鶴岡市	55.5
19	佐賀県	唐津市	55.4
20	香川県	丸亀市	55.3
21	茨城県	土浦市	55.2
22	栃木県	栃木市	55.1
23	山形県	酒田市	54.9
23	兵庫県	三田市	54.9
25	新潟県	新発田市	54.8
26	千葉県	木更津市	54.6
27	宮城県	大崎市	54.3
28	長崎県	諫早市	53.8
29	東京都	東久留米市	53.7
30	愛媛県	西条市	53.6
31	鹿児島県	鹿屋市	53.5
32	福島県	会津若松市	53.2
33	北海道	北見市	52.9
33	鹿児島県	薩摩川内市	52.9
35	広島県	三原市	52.6
35	鹿児島県	霧島市	52.6
37	熊本県	八代市	52.0
38	山口県	岩国市	50.6
39	宮崎県	延岡市	50.5
40	北海道	江別市	48.9
41	北海道	小樽市	45.9
42	沖縄県	うるま市	44.7
平均			54.7

資料：国勢調査  
 資料年次：平成22年10月1日  
 算出方法：就業者数／15歳以上人口

## 高齢者人口に占める高齢就業者割合

順位	都道府県名	都市名	指標(%)
1	埼玉県	三郷市	26.8
2	愛知県	稲沢市	25.6
3	栃木県	那須塩原市	24.6
4	岩手県	花巻市	24.3
5	静岡県	藤枝市	23.5
6	埼玉県	加須市	23.3
7	埼玉県	深谷市	22.9
8	島根県	出雲市	22.8
9	神奈川県	伊勢原市	22.4
10	岡山県	津山市	22.2
11	新潟県	三条市	22.0
11	千葉県	木更津市	22.0
13	千葉県	成田市	21.6
14	埼玉県	鴻巣市	21.2
15	広島県	三原市	21.1
16	鳥取県	米子市	20.9
17	茨城県	古河市	20.8
18	山口県	防府市	20.4
19	茨城県	土浦市	20.3
19	東京都	東久留米市	20.3
21	栃木県	栃木市	20.1
22	兵庫県	三田市	19.9
23	滋賀県	長浜市	19.8
24	香川県	丸亀市	19.6
25	佐賀県	唐津市	19.5
25	福島県	会津若松市	19.5
27	鹿児島県	鹿屋市	18.6
28	山形県	鶴岡市	18.5
28	愛媛県	西条市	18.5
30	宮城県	大崎市	18.0
31	山形県	酒田市	17.8
32	熊本県	八代市	17.5
33	長崎県	諫早市	17.2
34	山口県	岩国市	17.0
35	鹿児島県	薩摩川内市	16.6
35	新潟県	新発田市	16.6
37	北海道	北見市	15.9
38	鹿児島県	霧島市	15.0
39	宮崎県	延岡市	14.0
40	北海道	小樽市	12.9
41	北海道	江別市	12.8
42	沖縄県	うるま市	10.7
平均			19.6

資料：国勢調査  
 資料年次：平成22年10月1日  
 算出方法：65歳以上就業者数／65歳以上人口

## 就業者に占める高齢就業者割合

順位	都道府県名	都市名	指標(%)
1	岩手県	花巻市	14.0
2	広島県	三原市	13.1
3	岡山県	津山市	11.9
3	島根県	出雲市	11.9
5	新潟県	三条市	11.5
6	山口県	岩国市	11.3
7	熊本県	八代市	11.0
7	山形県	鶴岡市	11.0
7	静岡県	藤枝市	11.0
10	福島県	会津若松市	10.8
10	愛知県	稲沢市	10.8
12	愛媛県	西条市	10.7
12	山口県	防府市	10.7
12	佐賀県	唐津市	10.7
15	山形県	酒田市	10.6
16	千葉県	木更津市	10.5
17	鳥取県	米子市	10.4
18	埼玉県	三郷市	10.3
18	栃木県	栃木市	10.3
20	鹿児島県	鹿屋市	10.2
20	東京都	東久留米市	10.2
22	埼玉県	深谷市	10.1
23	鹿児島県	薩摩川内市	10.0
24	北海道	小樽市	9.8
24	滋賀県	長浜市	9.8
26	香川県	丸亀市	9.7
27	埼玉県	加須市	9.6
27	栃木県	那須塩原市	9.6
29	茨城県	土浦市	9.5
30	宮城県	大崎市	9.3
31	新潟県	新発田市	9.1
31	神奈川県	伊勢原市	9.1
33	埼玉県	鴻巣市	9.0
34	茨城県	古河市	8.9
35	宮崎県	延岡市	8.8
35	長崎県	諫早市	8.8
37	北海道	北見市	8.7
38	千葉県	成田市	7.7
39	鹿児島県	霧島市	7.6
40	兵庫県	三田市	7.2
41	北海道	江別市	6.5
42	沖縄県	うるま市	5.1
平均			9.9

資料: 国勢調査  
 資料年次: 平成22年10月1日  
 算出方法: 65歳以上就業者数 / 就業者総数

## 15歳以上女子人口に占める女子就業者割合

順位	都道府県名	都市名	指標(%)
1	栃木県	那須塩原市	50.6
2	静岡県	藤枝市	49.8
3	島根県	出雲市	49.7
4	愛知県	稲沢市	49.1
4	新潟県	三条市	49.1
6	鳥取県	米子市	49.0
7	岩手県	花巻市	48.4
8	千葉県	成田市	48.3
9	茨城県	土浦市	47.9
10	山形県	鶴岡市	47.7
10	埼玉県	三郷市	47.7
10	佐賀県	唐津市	47.7
13	埼玉県	加須市	47.5
14	茨城県	古河市	47.0
15	岡山県	津山市	46.9
15	山形県	酒田市	46.9
17	滋賀県	長浜市	46.8
18	埼玉県	深谷市	46.4
18	香川県	丸亀市	46.4
20	埼玉県	鴻巣市	45.8
21	山口県	防府市	45.7
21	神奈川県	伊勢原市	45.7
23	兵庫県	三田市	45.6
23	新潟県	新発田市	45.6
23	長崎県	諫早市	45.6
26	熊本県	八代市	45.5
27	福島県	会津若松市	45.4
28	鹿児島県	鹿屋市	45.3
29	栃木県	栃木市	44.7
30	宮城県	大崎市	44.6
31	北海道	北見市	44.4
32	鹿児島県	霧島市	44.1
33	広島県	三原市	43.8
34	千葉県	木更津市	43.6
35	愛媛県	西条市	43.4
36	鹿児島県	薩摩川内市	43.2
37	東京都	東久留米市	43.0
38	宮崎県	延岡市	42.5
39	山口県	岩国市	41.0
40	北海道	江別市	40.2
41	北海道	小樽市	38.2
42	沖縄県	うるま市	37.8
平均			45.7

資料: 国勢調査  
 資料年次: 平成22年10月1日  
 算出方法: 女子就業者数 / 15歳以上女子人口

## 就業者に占める女子就業者割合

順位	都道府県名	都市名	指標(%)
1	熊本県	八代市	47.4
2	佐賀県	唐津市	46.7
3	北海道	小樽市	46.2
4	鳥取県	米子市	45.9
5	山形県	鶴岡市	45.7
6	岩手県	花巻市	45.6
7	長崎県	諫早市	45.5
8	宮崎県	延岡市	45.4
8	福島県	会津若松市	45.4
10	山形県	酒田市	45.3
11	鹿児島県	鹿屋市	45.1
12	島根県	出雲市	44.9
12	岡山県	津山市	44.9
14	鹿児島県	霧島市	44.3
15	北海道	北見市	44.2
15	新潟県	三条市	44.2
17	広島県	三原市	44.1
18	香川県	丸亀市	44.0
19	茨城県	土浦市	43.8
20	鹿児島県	薩摩川内市	43.7
21	新潟県	新発田市	43.6
21	山口県	岩国市	43.6
23	兵庫県	三田市	43.5
24	静岡県	藤枝市	43.4
25	栃木県	那須塩原市	43.2
26	北海道	江別市	43.1
27	山口県	防府市	42.8
28	沖縄県	うるま市	42.7
28	滋賀県	長浜市	42.7
28	宮城県	大崎市	42.7
31	愛媛県	西条市	42.6
32	愛知県	稲沢市	42.1
33	千葉県	成田市	42.0
34	茨城県	古河市	41.5
34	埼玉県	鴻巣市	41.5
34	埼玉県	深谷市	41.5
37	埼玉県	加須市	41.3
38	東京都	東久留米市	40.8
39	埼玉県	三郷市	40.3
40	栃木県	栃木市	40.0
41	神奈川県	伊勢原市	39.8
42	千葉県	木更津市	39.7
平均			43.5

資料：国勢調査  
 資料年次：平成22年10月1日  
 算出方法：女子就業者数／就業者数

## 第1次産業就業者割合

順位	都道府県名	都市名	指標(%)
1	熊本県	八代市	13.9
2	岩手県	花巻市	13.1
3	佐賀県	唐津市	12.8
4	鹿児島県	鹿屋市	12.6
5	山形県	鶴岡市	10.0
6	宮城県	大崎市	9.3
7	埼玉県	深谷市	8.8
8	山形県	酒田市	8.3
9	愛媛県	西条市	8.2
10	新潟県	新発田市	7.4
11	鹿児島県	薩摩川内市	7.3
12	北海道	北見市	7.1
13	長崎県	諫早市	6.6
14	島根県	出雲市	6.5
15	栃木県	那須塩原市	6.2
15	鹿児島県	霧島市	6.2
17	栃木県	栃木市	6.1
18	岡山県	津山市	5.9
19	宮崎県	延岡市	5.5
19	福島県	会津若松市	5.5
21	広島県	三原市	5.4
22	埼玉県	加須市	5.1
23	愛知県	稲沢市	4.8
24	沖縄県	うるま市	4.2
24	山口県	岩国市	4.2
24	新潟県	三条市	4.2
24	静岡県	藤枝市	4.2
24	香川県	丸亀市	4.2
29	千葉県	成田市	4.1
29	茨城県	古河市	4.1
31	鳥取県	米子市	3.9
32	滋賀県	長浜市	3.5
33	千葉県	木更津市	3.3
34	茨城県	土浦市	3.2
35	埼玉県	鴻巣市	3.1
36	山口県	防府市	2.9
37	北海道	江別市	2.8
38	神奈川県	伊勢原市	2.6
39	兵庫県	三田市	2.1
40	北海道	小樽市	1.4
41	埼玉県	三郷市	1.2
42	東京都	東久留米市	1.1
平均			5.8

資料：国勢調査  
 資料年次：平成22年10月1日  
 算出方法：第1次産業就業者数／就業者総数

## 第2次産業就業者割合

順位	都道府県名	都市名	指標(%)
1	滋賀県	長浜市	37.4
2	茨城県	古河市	36.1
3	新潟県	三条市	35.3
4	栃木県	栃木市	33.1
5	静岡県	藤枝市	32.8
6	愛媛県	西条市	32.7
7	栃木県	那須塩原市	31.1
8	山口県	防府市	30.7
9	埼玉県	深谷市	30.5
10	香川県	丸亀市	29.8
10	山形県	鶴岡市	29.8
12	新潟県	新発田市	29.4
13	愛知県	稲沢市	29.3
14	広島県	三原市	29.1
14	宮城県	大崎市	29.1
16	山口県	岩国市	28.5
17	埼玉県	加須市	28.3
17	宮崎県	延岡市	28.3
19	鹿児島県	薩摩川内市	28.2
20	鹿児島県	霧島市	26.9
21	埼玉県	三郷市	26.6
22	島根県	出雲市	26.3
23	岡山県	津山市	26.0
24	岩手県	花巻市	25.9
25	山形県	酒田市	25.3
26	神奈川県	伊勢原市	24.7
26	福島県	会津若松市	24.7
28	千葉県	木更津市	24.1
29	埼玉県	鴻巣市	23.9
30	兵庫県	三田市	23.5
31	熊本県	八代市	22.5
32	茨城県	土浦市	22.4
33	長崎県	諫早市	22.2
33	佐賀県	唐津市	22.2
35	鳥取県	米子市	19.5
36	沖縄県	うるま市	18.9
37	北海道	江別市	18.0
38	北海道	小樽市	17.8
39	鹿児島県	鹿屋市	17.6
39	北海道	北見市	17.6
41	東京都	東久留米市	16.3
42	千葉県	成田市	15.4
平均			26.1

資料:国勢調査

資料年次:平成22年10月1日

算出方法:第2次産業就業者数/就業者総数

## 第3次産業就業者割合

順位	都道府県名	都市名	指標(%)
1	北海道	小樽市	78.7
2	北海道	江別市	75.0
3	千葉県	成田市	74.2
4	鳥取県	米子市	69.6
5	神奈川県	伊勢原市	69.5
6	沖縄県	うるま市	69.2
7	北海道	北見市	68.8
8	茨城県	土浦市	67.9
9	兵庫県	三田市	67.8
10	千葉県	木更津市	67.3
11	長崎県	諫早市	67.2
12	埼玉県	鴻巣市	66.9
13	東京都	東久留米市	66.7
14	山口県	岩国市	66.1
15	福島県	会津若松市	66.0
16	鹿児島県	鹿屋市	65.7
17	埼玉県	三郷市	65.3
18	宮崎県	延岡市	63.6
19	山形県	酒田市	63.2
19	香川県	丸亀市	63.2
21	佐賀県	唐津市	63.0
22	島根県	出雲市	62.8
23	山口県	防府市	62.7
24	鹿児島県	霧島市	62.5
25	鹿児島県	薩摩川内市	62.0
25	新潟県	新発田市	62.0
27	埼玉県	加須市	61.9
28	熊本県	八代市	61.4
29	静岡県	藤枝市	61.1
30	岡山県	津山市	60.9
31	宮城県	大崎市	60.7
32	山形県	鶴岡市	59.6
33	愛知県	稲沢市	59.1
34	栃木県	栃木市	59.0
35	岩手県	花巻市	58.6
36	広島県	三原市	58.2
37	新潟県	三条市	57.8
38	愛媛県	西条市	57.1
39	栃木県	那須塩原市	56.6
40	埼玉県	深谷市	56.4
41	茨城県	古河市	54.7
42	滋賀県	長浜市	54.2
平均			63.7

資料:国勢調査

資料年次:平成22年10月1日

算出方法:第3次産業就業者数/就業者総数

## 自市で従業している就業者割合

順位	都道府県名	都市名	指標(%)
1	宮崎県	延岡市	91.8
2	北海道	北見市	90.9
3	山形県	鶴岡市	89.8
4	熊本県	八代市	87.9
4	島根県	出雲市	87.9
6	鹿児島県	薩摩川内市	87.5
7	山形県	酒田市	86.7
8	福島県	会津若松市	86.1
9	鹿児島県	鹿屋市	85.9
10	佐賀県	唐津市	84.6
11	鹿児島県	霧島市	84.2
12	山口県	岩国市	82.4
13	北海道	小樽市	82.1
14	愛媛県	西条市	80.5
15	滋賀県	長浜市	80.4
16	山口県	防府市	78.8
17	広島県	三原市	78.4
18	岡山県	津山市	78.2
19	鳥取県	米子市	77.7
20	新潟県	三条市	77.2
21	岩手県	花巻市	77.1
22	長崎県	諫早市	75.2
23	宮城県	大崎市	72.7
24	新潟県	新発田市	68.8
25	栃木県	那須塩原市	65.9
26	千葉県	成田市	65.3
26	栃木県	栃木市	65.3
28	茨城県	古河市	62.2
29	埼玉県	深谷市	56.8
30	香川県	丸亀市	55.1
31	茨城県	土浦市	55.0
32	千葉県	木更津市	54.9
33	静岡県	藤枝市	54.2
34	沖縄県	うるま市	52.6
35	埼玉県	加須市	49.3
36	北海道	江別市	48.8
37	愛知県	稲沢市	46.4
38	兵庫県	三田市	45.2
39	神奈川県	伊勢原市	42.1
40	埼玉県	三郷市	41.6
41	埼玉県	鴻巣市	36.6
42	東京都	東久留米市	31.1
平均			69.1

資料：国勢調査

資料年次：平成22年10月1日

算出方法：自市で従業している就業者数/就業者数

## 従業地による他市区町村からの通勤者割合

順位	都道府県名	都市名	指標(%)
1	千葉県	成田市	55.1
2	神奈川県	伊勢原市	47.6
3	茨城県	土浦市	46.2
4	愛知県	稲沢市	44.7
5	埼玉県	加須市	39.1
6	埼玉県	三郷市	37.4
7	香川県	丸亀市	37.3
8	埼玉県	鴻巣市	36.6
9	東京都	東久留米市	35.7
9	兵庫県	三田市	35.7
11	千葉県	木更津市	34.2
12	埼玉県	深谷市	33.6
13	静岡県	藤枝市	32.9
14	沖縄県	うるま市	30.3
15	新潟県	三条市	28.5
16	栃木県	栃木市	27.3
17	北海道	江別市	26.8
18	茨城県	古河市	26.7
19	新潟県	新発田市	25.5
20	宮城県	大崎市	24.3
21	栃木県	那須塩原市	24.2
22	長崎県	諫早市	23.8
23	鳥取県	米子市	22.9
24	福島県	会津若松市	21.3
25	岡山県	津山市	19.9
26	広島県	三原市	19.7
27	北海道	小樽市	18.5
28	山形県	酒田市	17.9
29	山口県	防府市	16.3
30	岩手県	花巻市	16.2
31	滋賀県	長浜市	16.2
32	鹿児島県	霧島市	15.9
33	愛媛県	西条市	14.9
33	鹿児島県	薩摩川内市	14.9
35	山口県	岩国市	13.8
36	鹿児島県	鹿屋市	13.6
37	熊本県	八代市	10.9
38	山形県	鶴岡市	10.0
39	佐賀県	唐津市	9.0
40	島根県	出雲市	8.6
41	宮崎県	延岡市	8.5
42	北海道	北見市	4.0
平均			24.9

資料：国勢調査

資料年次：平成22年10月1日

算出方法：他市区町村からの通勤者数/従業地による就業者数



## 完全失業率

順位	都道府県名	都市名	指標(%)
1	沖縄県	うるま市	18.2
2	北海道	小樽市	9.2
3	宮崎県	延岡市	8.9
4	宮城県	大崎市	8.7
5	鹿児島県	鹿屋市	7.9
6	熊本県	八代市	7.8
7	鹿児島県	霧島市	7.6
7	北海道	江別市	7.6
9	佐賀県	唐津市	7.4
9	茨城県	古河市	7.4
11	茨城県	土浦市	7.3
11	福島県	会津若松市	7.3
11	埼玉県	加須市	7.3
11	東京都	東久留米市	7.3
15	長崎県	諫早市	7.2
15	埼玉県	三郷市	7.2
15	神奈川県	伊勢原市	7.2
18	埼玉県	深谷市	7.1
19	栃木県	栃木市	7.0
19	愛媛県	西条市	7.0
21	鹿児島県	薩摩川内市	6.6
22	新潟県	新発田市	6.5
22	山口県	岩国市	6.5
24	新潟県	三条市	6.3
25	北海道	北見市	6.2
26	千葉県	木更津市	6.1
27	香川県	丸亀市	6.0
28	岩手県	花巻市	5.8
29	山形県	酒田市	5.7
29	埼玉県	鴻巣市	5.7
29	山形県	鶴岡市	5.7
32	岡山県	津山市	5.6
33	鳥取県	米子市	5.5
34	山口県	防府市	5.3
35	栃木県	那須塩原市	5.1
35	滋賀県	長浜市	5.1
37	静岡県	藤枝市	4.9
37	愛知県	稲沢市	4.9
39	千葉県	成田市	4.8
40	広島県	三原市	4.7
41	兵庫県	三田市	4.5
42	島根県	出雲市	4.3
平均			6.8

資料：国勢調査

資料年次：平成22年10月1日

算出方法：完全失業者数／労働力人口

# 5 行財政

## 財政力指数

順位	都道府県名	都市名	指標
1	千葉県	成田市	1.35
2	神奈川県	伊勢原市	1.03
3	埼玉県	三郷市	0.94
4	愛知県	稲沢市	0.93
5	茨城県	土浦市	0.89
6	静岡県	藤枝市	0.86
7	千葉県	木更津市	0.83
7	東京都	東久留米市	0.83
7	兵庫県	三田市	0.83
7	山口県	防府市	0.83
11	栃木県	那須塩原市	0.81
12	茨城県	古河市	0.78
13	埼玉県	鴻巣市	0.77
14	埼玉県	深谷市	0.75
15	埼玉県	加須市	0.74
16	愛媛県	西条市	0.72
17	香川県	丸亀市	0.71
18	栃木県	栃木市	0.70
19	鳥取県	米子市	0.66
20	広島県	三原市	0.64
21	新潟県	三条市	0.63
22	福島県	会津若松市	0.61
22	山口県	岩国市	0.61
24	滋賀県	長浜市	0.59
25	岡山県	津山市	0.54
26	鹿児島県	霧島市	0.53
27	北海道	江別市	0.51
27	新潟県	新発田市	0.51
27	長崎県	諫早市	0.51
30	宮城県	大崎市	0.49
31	島根県	出雲市	0.48
32	熊本県	八代市	0.47
33	山形県	酒田市	0.46
33	宮崎県	延岡市	0.46
33	鹿児島県	薩摩川内市	0.46
33	沖縄県	うるま市	0.46
37	北海道	北見市	0.45
38	北海道	小樽市	0.44
38	鹿児島県	鹿屋市	0.44
40	岩手県	花巻市	0.43
41	山形県	鶴岡市	0.42
41	佐賀県	唐津市	0.42
平均			0.66

資料：地方財政状況調査  
資料年次：平成23年度

## 経常収支比率

順位	都道府県名	都市名	指標(%)
1	北海道	小樽市	97.8
2	神奈川県	伊勢原市	96.4
3	東京都	東久留米市	96.1
4	栃木県	那須塩原市	93.9
4	兵庫県	三田市	93.9
6	山口県	防府市	93.8
7	広島県	三原市	93.4
8	鳥取県	米子市	93.3
9	新潟県	三条市	93.1
9	岡山県	津山市	93.1
11	鹿児島県	鹿屋市	91.7
12	北海道	江別市	91.6
13	山形県	酒田市	91.3
14	鹿児島県	薩摩川内市	91.2
15	島根県	出雲市	91.1
16	茨城県	古河市	90.9
16	山口県	岩国市	90.9
18	北海道	北見市	90.7
19	埼玉県	三郷市	90.3
20	栃木県	栃木市	89.5
21	長崎県	諫早市	89.3
22	福島県	会津若松市	89.2
23	埼玉県	深谷市	88.8
24	愛知県	稲沢市	88.7
25	千葉県	木更津市	88.6
26	新潟県	新発田市	88.2
27	佐賀県	唐津市	87.8
28	埼玉県	鴻巣市	87.5
29	熊本県	八代市	87.2
30	山形県	鶴岡市	87.1
31	宮崎県	延岡市	86.3
32	香川県	丸亀市	86.1
33	宮城県	大崎市	85.8
34	鹿児島県	霧島市	84.7
35	静岡県	藤枝市	84.3
36	愛媛県	西条市	84.2
37	茨城県	土浦市	83.9
38	岩手県	花巻市	82.9
39	埼玉県	加須市	82.8
40	滋賀県	長浜市	82.7
41	沖縄県	うるま市	82.0
42	千葉県	成田市	81.9
平均			89.1

資料：地方財政状況調査  
資料年次：平成23年度

## 公債費比率

順位	都道府県名	都市名	指標(%)
1	島根県	出雲市	27.9
2	広島県	三原市	25.0
3	鳥取県	米子市	23.4
4	北海道	北見市	21.8
5	長崎県	諫早市	21.7
6	佐賀県	唐津市	21.5
7	鹿児島県	霧島市	21.3
8	宮崎県	延岡市	19.5
9	北海道	小樽市	18.9
10	福島県	会津若松市	18.5
11	兵庫県	三田市	18.1
12	栃木県	那須塩原市	18.0
12	静岡県	藤枝市	18.0
14	岩手県	花巻市	17.9
14	岡山県	津山市	17.9
16	熊本県	八代市	17.7
17	埼玉県	深谷市	17.6
18	山形県	鶴岡市	17.4
18	山形県	酒田市	17.4
20	北海道	江別市	17.1
21	山口県	岩国市	17.0
22	新潟県	三条市	16.6
22	鹿児島県	薩摩川内市	16.6
24	新潟県	新発田市	16.0
25	宮城県	大崎市	15.8
26	愛媛県	西条市	15.6
27	滋賀県	長浜市	15.5
28	鹿児島県	鹿屋市	15.2
29	埼玉県	鴻巣市	14.7
30	茨城県	古河市	14.5
30	埼玉県	三郷市	14.5
32	山口県	防府市	14.1
33	埼玉県	加須市	14.0
34	愛知県	稲沢市	13.9
35	茨城県	土浦市	13.7
36	沖縄県	うるま市	13.2
37	神奈川県	伊勢原市	12.9
38	栃木県	栃木市	12.8
39	東京都	東久留米市	12.6
40	香川県	丸亀市	11.5
41	千葉県	木更津市	11.4
42	千葉県	成田市	9.7
平均			16.9

資料：地方財政状況調査  
資料年次：平成23年度

## 実質公債費比率

順位	都道府県名	都市名	指標(%)
1	島根県	出雲市	21.4
2	鳥取県	米子市	20.8
3	佐賀県	唐津市	18.0
4	福島県	会津若松市	16.5
5	岩手県	花巻市	16.1
6	山口県	岩国市	15.7
7	熊本県	八代市	15.4
8	岡山県	津山市	15.1
9	新潟県	三条市	14.6
10	北海道	北見市	14.5
10	宮城県	大崎市	14.5
12	北海道	小樽市	14.3
13	山形県	鶴岡市	13.1
14	静岡県	藤枝市	13.0
15	滋賀県	長浜市	12.9
15	愛媛県	西条市	12.9
17	鹿児島県	霧島市	12.3
18	兵庫県	三田市	12.2
19	鹿児島県	鹿屋市	12.0
20	新潟県	新発田市	11.8
21	北海道	江別市	11.6
21	長崎県	諫早市	11.6
23	千葉県	木更津市	11.4
24	宮崎県	延岡市	11.3
25	山形県	酒田市	11.0
26	茨城県	土浦市	10.7
27	栃木県	那須塩原市	10.6
28	沖縄県	うるま市	10.5
29	広島県	三原市	10.4
30	茨城県	古河市	10.2
30	栃木県	栃木市	10.2
32	埼玉県	三郷市	10.1
32	鹿児島県	薩摩川内市	10.1
34	埼玉県	加須市	9.0
35	愛知県	稲沢市	8.0
36	香川県	丸亀市	7.9
37	埼玉県	深谷市	7.6
38	千葉県	成田市	6.6
39	埼玉県	鴻巣市	5.7
39	神奈川県	伊勢原市	5.7
41	山口県	防府市	5.3
42	東京都	東久留米市	4.5
平均			11.8

資料：地方財政状況調査  
資料年次：平成23年度

## 地方債現在高

順位	都道府県名	都市名	指標(千円)
1	島根県	出雲市	137,003,250
2	北海道	北見市	83,583,995
3	佐賀県	唐津市	80,823,524
4	山形県	鶴岡市	77,239,531
5	長崎県	諫早市	71,076,255
6	鹿児島県	霧島市	68,186,448
7	宮崎県	延岡市	66,135,098
8	鳥取県	米子市	64,623,161
9	山口県	岩国市	64,204,918
10	宮城県	大崎市	63,762,507
11	熊本県	八代市	63,375,155
12	広島県	三原市	63,140,412
13	山形県	酒田市	62,818,357
14	新潟県	三条市	60,494,584
15	岩手県	花巻市	58,529,151
16	茨城県	古河市	55,922,348
17	岡山県	津山市	54,786,203
18	滋賀県	長浜市	54,451,957
19	鹿児島県	薩摩川内市	54,439,544
20	北海道	小樽市	53,711,163
21	静岡県	藤枝市	53,494,913
22	福島県	会津若松市	51,180,261
23	沖縄県	うるま市	49,178,658
24	新潟県	新発田市	48,668,320
25	栃木県	栃木市	47,239,921
26	茨城県	土浦市	46,111,521
27	兵庫県	三田市	43,887,832
28	愛媛県	西条市	42,846,951
29	香川県	丸亀市	42,126,043
30	千葉県	成田市	42,023,374
31	鹿児島県	鹿屋市	40,944,843
32	栃木県	那須塩原市	38,407,170
33	埼玉県	三郷市	38,177,639
34	愛知県	稲沢市	38,040,231
35	埼玉県	鴻巣市	37,921,470
36	北海道	江別市	36,773,328
37	山口県	防府市	35,276,692
38	埼玉県	加須市	35,059,766
39	埼玉県	深谷市	30,604,579
40	千葉県	木更津市	27,134,903
41	神奈川県	伊勢原市	26,236,771
42	東京都	東久留米市	25,772,844
平均			53,224,181

資料：地方財政状況調査  
資料年次：平成23年度

## 地方税

順位	都道府県名	都市名	指標(千円)
1	千葉県	成田市	30,756,876
2	茨城県	土浦市	22,929,367
3	愛知県	稲沢市	20,653,298
4	静岡県	藤枝市	20,532,849
5	島根県	出雲市	20,062,866
6	埼玉県	三郷市	19,695,106
7	栃木県	栃木市	19,328,398
8	山口県	岩国市	18,821,735
9	茨城県	古河市	18,652,123
10	埼玉県	深谷市	18,605,996
11	栃木県	那須塩原市	18,576,240
12	滋賀県	長浜市	18,296,131
13	鳥取県	米子市	18,213,925
14	兵庫県	三田市	17,417,617
15	千葉県	木更津市	17,372,233
16	山口県	防府市	16,579,368
17	長崎県	諫早市	16,298,609
18	東京都	東久留米市	16,167,863
19	愛媛県	西条市	16,109,187
20	神奈川県	伊勢原市	15,551,904
21	埼玉県	加須市	15,414,853
22	鹿児島県	霧島市	15,353,232
23	広島県	三原市	14,924,673
24	福島県	会津若松市	14,813,298
25	宮城県	大崎市	14,744,103
26	山形県	鶴岡市	14,738,786
27	埼玉県	鴻巣市	14,623,554
28	北海道	北見市	14,210,240
29	香川県	丸亀市	14,009,830
30	宮崎県	延岡市	13,974,769
31	北海道	小樽市	13,895,503
32	熊本県	八代市	13,664,361
33	新潟県	三条市	13,081,523
34	岡山県	津山市	13,064,766
35	山形県	酒田市	12,809,008
36	北海道	江別市	12,306,668
37	鹿児島県	薩摩川内市	12,277,839
38	佐賀県	唐津市	12,084,859
39	新潟県	新発田市	11,353,997
40	岩手県	花巻市	10,725,928
41	鹿児島県	鹿屋市	9,892,096
42	沖縄県	うるま市	9,637,540
平均			16,005,312

資料：地方財政状況調査  
資料年次：平成23年度

## 人件費

順位	都道府県名	都市名	指標(千円)
1	島根県	出雲市	11,757,346
2	山形県	鶴岡市	11,408,445
3	山口県	岩国市	11,221,787
4	佐賀県	唐津市	11,195,527
5	宮崎県	延岡市	10,727,548
6	千葉県	成田市	10,528,791
7	鹿児島県	霧島市	9,866,575
8	鹿児島県	薩摩川内市	9,723,633
9	茨城県	土浦市	9,572,654
10	栃木県	栃木市	9,544,648
11	北海道	小樽市	9,513,986
12	北海道	北見市	8,954,130
13	宮城県	大崎市	8,791,711
14	埼玉県	深谷市	8,740,451
15	新潟県	三条市	8,638,330
16	広島県	三原市	8,487,487
17	長崎県	諫早市	8,272,171
18	福島県	会津若松市	8,184,623
19	愛媛県	西条市	8,178,675
20	滋賀県	長浜市	8,138,942
21	岩手県	花巻市	8,107,511
22	熊本県	八代市	8,098,899
23	愛知県	稲沢市	7,981,154
24	香川県	丸亀市	7,959,537
25	千葉県	木更津市	7,702,893
26	岡山県	津山市	7,649,765
27	兵庫県	三田市	7,572,425
28	茨城県	古河市	7,559,087
29	埼玉県	三郷市	7,531,035
30	埼玉県	加須市	7,493,524
31	山口県	防府市	7,272,586
32	山形県	酒田市	7,085,503
33	沖縄県	うるま市	7,085,488
34	鹿児島県	鹿屋市	7,037,645
35	鳥取県	米子市	6,995,923
36	静岡県	藤枝市	6,927,142
37	新潟県	新発田市	6,767,972
38	神奈川県	伊勢原市	6,710,655
39	栃木県	那須塩原市	6,623,596
40	北海道	江別市	6,616,296
41	埼玉県	鴻巣市	6,452,830
42	東京都	東久留米市	5,935,143
平均			8,347,954

資料：地方財政状況調査  
資料年次：平成23年度

## 普通建設事業費

順位	都道府県名	都市名	指標(千円)
1	千葉県	成田市	14,804,871
2	新潟県	三条市	13,450,955
3	島根県	出雲市	11,161,545
4	北海道	北見市	9,931,855
5	鹿児島県	薩摩川内市	9,603,651
6	佐賀県	唐津市	9,273,379
7	茨城県	土浦市	9,214,121
8	鹿児島県	霧島市	8,217,734
9	長崎県	諫早市	8,156,438
10	栃木県	栃木市	8,058,691
11	茨城県	古河市	7,904,995
12	山形県	鶴岡市	7,820,157
13	宮崎県	延岡市	7,655,901
14	山口県	岩国市	7,565,431
15	岩手県	花巻市	7,455,759
16	熊本県	八代市	6,998,959
17	香川県	丸亀市	6,804,950
18	沖縄県	うるま市	6,746,986
19	山形県	酒田市	6,617,009
20	新潟県	新発田市	6,174,041
21	愛媛県	西条市	5,842,460
22	静岡県	藤枝市	5,548,349
23	広島県	三原市	5,529,597
24	愛知県	稲沢市	5,407,668
25	埼玉県	深谷市	5,178,453
26	岡山県	津山市	5,154,955
27	鳥取県	米子市	4,485,153
28	栃木県	那須塩原市	4,275,165
29	鹿児島県	鹿屋市	4,232,986
30	滋賀県	長浜市	4,109,149
31	埼玉県	加須市	3,889,860
32	埼玉県	鴻巣市	3,868,651
33	福島県	会津若松市	3,564,697
34	千葉県	木更津市	3,439,726
35	北海道	小樽市	3,379,995
36	宮城県	大崎市	3,218,163
37	山口県	防府市	3,175,416
38	埼玉県	三郷市	3,121,258
39	東京都	東久留米市	2,707,013
40	北海道	江別市	2,586,173
41	神奈川県	伊勢原市	2,374,951
42	兵庫県	三田市	2,283,240
平均			6,214,060

資料：地方財政状況調査  
資料年次：平成23年度

## 歳入決算額

順位	都道府県名	都市名	指標(千円)
1	島根県	出雲市	85,945,522
2	山形県	鶴岡市	68,285,950
3	山口県	岩国市	66,340,291
4	佐賀県	唐津市	65,661,854
5	宮城県	大崎市	65,426,937
6	北海道	北見市	65,345,057
7	千葉県	成田市	64,761,517
8	長崎県	諫早市	64,081,688
9	新潟県	三条市	59,686,077
10	北海道	小樽市	59,231,231
11	宮崎県	延岡市	58,980,637
12	鹿児島県	霧島市	57,776,387
13	栃木県	栃木市	57,658,797
14	鳥取県	米子市	57,291,593
15	鹿児島県	薩摩川内市	57,246,281
16	滋賀県	長浜市	55,596,300
17	熊本県	八代市	55,374,873
18	茨城県	土浦市	55,016,951
19	埼玉県	深谷市	54,012,581
20	山形県	酒田市	53,590,395
21	岩手県	花巻市	50,100,597
22	茨城県	古河市	49,509,774
23	福島県	会津若松市	48,691,016
24	沖縄県	うるま市	47,706,926
25	岡山県	津山市	46,221,016
26	静岡県	藤枝市	46,015,798
27	新潟県	新発田市	45,753,012
28	愛媛県	西条市	45,454,243
29	栃木県	那須塩原市	45,250,343
30	広島県	三原市	45,082,884
31	鹿児島県	鹿屋市	44,248,574
32	愛知県	稲沢市	44,169,432
33	香川県	丸亀市	42,032,945
34	埼玉県	加須市	40,869,555
35	埼玉県	三郷市	40,789,469
36	北海道	江別市	39,430,533
37	千葉県	木更津市	38,430,894
38	東京都	東久留米市	37,576,200
39	埼玉県	鴻巣市	37,318,223
40	山口県	防府市	37,226,951
41	兵庫県	三田市	33,866,413
42	神奈川県	伊勢原市	29,096,477
平均			51,479,814

資料：地方財政状況調査  
資料年次：平成23年度

## 歳出決算額

順位	都道府県名	都市名	指標(千円)
1	島根県	出雲市	84,489,651
2	山口県	岩国市	65,001,808
3	北海道	北見市	64,924,165
4	佐賀県	唐津市	64,097,820
5	山形県	鶴岡市	63,006,344
6	長崎県	諫早市	62,632,764
7	宮城県	大崎市	61,626,301
8	千葉県	成田市	60,904,766
9	北海道	小樽市	58,057,503
10	新潟県	三条市	57,199,433
11	宮崎県	延岡市	56,940,287
12	鳥取県	米子市	56,403,779
13	鹿児島県	霧島市	55,510,734
14	鹿児島県	薩摩川内市	54,899,329
15	栃木県	栃木市	54,453,685
16	滋賀県	長浜市	53,673,468
17	茨城県	土浦市	53,479,459
18	熊本県	八代市	53,461,594
19	山形県	酒田市	51,772,789
20	埼玉県	深谷市	50,679,558
21	岩手県	花巻市	48,076,555
22	茨城県	古河市	47,949,460
23	福島県	会津若松市	47,356,878
24	沖縄県	うるま市	46,332,462
25	岡山県	津山市	44,450,781
26	広島県	三原市	43,976,695
27	静岡県	藤枝市	43,834,722
28	栃木県	那須塩原市	43,572,015
29	新潟県	新発田市	43,476,522
30	愛媛県	西条市	42,989,565
31	鹿児島県	鹿屋市	42,683,548
32	愛知県	稲沢市	41,758,605
33	香川県	丸亀市	40,697,392
34	北海道	江別市	38,739,147
35	埼玉県	三郷市	38,427,523
36	埼玉県	加須市	38,270,024
37	東京都	東久留米市	36,781,585
38	千葉県	木更津市	36,009,870
39	埼玉県	鴻巣市	35,684,553
40	山口県	防府市	35,397,454
41	兵庫県	三田市	33,281,053
42	神奈川県	伊勢原市	28,296,236
平均			49,553,759

資料：地方財政状況調査  
資料年次：平成23年度

# 6 教育·文化



## 小学校児童数

順位	都道府県名	都市名	指標(人)
1	島根県	出雲市	9,822
2	沖縄県	うるま市	8,836
3	鳥取県	米子市	8,317
4	埼玉県	深谷市	8,097
5	長崎県	諫早市	7,924
6	静岡県	藤枝市	7,872
7	愛知県	稲沢市	7,648
8	茨城県	土浦市	7,635
9	千葉県	木更津市	7,556
10	栃木県	栃木市	7,549
11	茨城県	古河市	7,532
12	鹿児島県	霧島市	7,514
13	千葉県	成田市	7,368
14	佐賀県	唐津市	7,343
15	宮城県	大崎市	7,316
16	山口県	岩国市	7,247
17	滋賀県	長浜市	7,231
18	宮崎県	延岡市	7,066
19	福島県	会津若松市	6,922
20	埼玉県	三郷市	6,783
21	山形県	鶴岡市	6,755
22	栃木県	那須塩原市	6,716
23	熊本県	八代市	6,579
24	香川県	丸亀市	6,564
25	鹿児島県	鹿屋市	6,396
26	山口県	防府市	6,257
27	岡山県	津山市	6,137
28	北海道	江別市	6,065
29	兵庫県	三田市	6,055
30	愛媛県	西条市	6,029
31	埼玉県	鴻巣市	6,007
32	埼玉県	加須市	5,881
33	北海道	北見市	5,862
34	東京都	東久留米市	5,816
35	鹿児島県	薩摩川内市	5,622
36	山形県	酒田市	5,457
37	神奈川県	伊勢原市	5,297
38	新潟県	三条市	5,242
39	岩手県	花巻市	5,173
40	北海道	小樽市	5,098
41	広島県	三原市	5,012
42	新潟県	新発田市	4,968
平均			6,728

資料：学校基本調査  
資料年次：平成25年5月1日

## 中学校生徒数

順位	都道府県名	都市名	指標(人)
1	島根県	出雲市	5,124
2	鳥取県	米子市	4,573
3	長崎県	諫早市	4,551
4	沖縄県	うるま市	4,394
5	佐賀県	唐津市	4,373
6	茨城県	土浦市	4,175
7	静岡県	藤枝市	4,161
8	栃木県	栃木市	4,137
9	埼玉県	深谷市	4,120
10	愛知県	稲沢市	4,085
11	福島県	会津若松市	4,074
12	兵庫県	三田市	4,056
13	鹿児島県	霧島市	4,014
14	山口県	岩国市	3,999
15	宮崎県	延岡市	3,964
16	宮城県	大崎市	3,955
17	千葉県	木更津市	3,946
18	滋賀県	長浜市	3,901
19	北海道	江別市	3,891
20	香川県	丸亀市	3,853
21	山形県	鶴岡市	3,787
22	茨城県	古河市	3,786
23	千葉県	成田市	3,689
24	熊本県	八代市	3,658
25	栃木県	那須塩原市	3,454
26	埼玉県	加須市	3,367
27	埼玉県	三郷市	3,251
28	山口県	防府市	3,228
29	北海道	北見市	3,180
30	埼玉県	鴻巣市	3,152
31	愛媛県	西条市	3,122
32	岡山県	津山市	3,063
33	鹿児島県	鹿屋市	3,045
34	山形県	酒田市	3,044
35	東京都	東久留米市	2,941
36	鹿児島県	薩摩川内市	2,892
37	岩手県	花巻市	2,867
38	新潟県	三条市	2,864
39	北海道	小樽市	2,832
40	広島県	三原市	2,770
41	新潟県	新発田市	2,757
42	神奈川県	伊勢原市	2,685
平均			3,638

資料：学校基本調査  
資料年次：平成25年5月1日

## 小学校数

順位	都道府県名	都市名	指標(校)
1	山口県	岩国市	47
2	島根県	出雲市	41
3	山形県	鶴岡市	40
4	佐賀県	唐津市	38
5	鹿児島県	薩摩川内市	36
6	鹿児島県	霧島市	35
7	宮城県	大崎市	31
7	宮崎県	延岡市	31
9	千葉県	成田市	30
9	熊本県	八代市	30
11	長崎県	諫早市	29
12	滋賀県	長浜市	28
12	岡山県	津山市	28
14	山形県	酒田市	27
14	栃木県	栃木市	27
16	北海道	北見市	26
16	愛媛県	西条市	26
18	栃木県	那須塩原市	25
18	鹿児島県	鹿屋市	25
20	北海道	小樽市	24
20	新潟県	三条市	24
20	新潟県	新発田市	24
20	広島県	三原市	24
24	茨城県	古河市	23
24	愛知県	稲沢市	23
24	鳥取県	米子市	23
27	埼玉県	加須市	22
28	福島県	会津若松市	20
28	茨城県	土浦市	20
28	兵庫県	三田市	20
31	北海道	江別市	19
31	岩手県	花巻市	19
31	埼玉県	鴻巣市	19
31	埼玉県	深谷市	19
31	埼玉県	三郷市	19
31	千葉県	木更津市	19
31	沖縄県	うるま市	19
38	香川県	丸亀市	18
39	静岡県	藤枝市	17
39	山口県	防府市	17
41	東京都	東久留米市	14
42	神奈川県	伊勢原市	10
平均			25

資料：学校基本調査  
資料年次：平成25年5月1日

## 中学校数

順位	都道府県名	都市名	指標(校)
1	山口県	岩国市	23
2	佐賀県	唐津市	21
3	宮崎県	延岡市	19
4	長崎県	諫早市	18
5	島根県	出雲市	17
6	熊本県	八代市	16
6	鹿児島県	薩摩川内市	16
8	北海道	小樽市	15
8	北海道	北見市	15
8	千葉県	木更津市	15
8	鹿児島県	霧島市	15
12	栃木県	栃木市	14
13	宮城県	大崎市	13
13	福島県	会津若松市	13
13	滋賀県	長浜市	13
13	鳥取県	米子市	13
13	広島県	三原市	13
13	鹿児島県	鹿屋市	13
19	静岡県	藤枝市	12
19	山口県	防府市	12
21	岩手県	花巻市	11
21	山形県	鶴岡市	11
21	埼玉県	深谷市	11
21	千葉県	成田市	11
21	沖縄県	うるま市	11
26	栃木県	那須塩原市	10
26	新潟県	新発田市	10
26	香川県	丸亀市	10
26	愛媛県	西条市	10
30	北海道	江別市	9
30	山形県	酒田市	9
30	茨城県	土浦市	9
30	茨城県	古河市	9
30	埼玉県	加須市	9
30	東京都	東久留米市	9
30	新潟県	三条市	9
30	愛知県	稲沢市	9
30	兵庫県	三田市	9
39	埼玉県	鴻巣市	8
39	埼玉県	三郷市	8
39	岡山県	津山市	8
42	神奈川県	伊勢原市	4
平均			12

資料：学校基本調査  
資料年次：平成25年5月1日

## 高等学校数

順位	都道府県名	都市名	指標(校)
1	熊本県	八代市	10
2	宮城県	大崎市	9
2	山形県	鶴岡市	9
2	福島県	会津若松市	9
2	鳥取県	米子市	9
2	島根県	出雲市	9
2	山口県	岩国市	9
8	北海道	小樽市	8
8	北海道	北見市	8
8	茨城県	土浦市	8
8	栃木県	栃木市	8
8	長崎県	諫早市	8
13	新潟県	新発田市	7
13	佐賀県	唐津市	7
13	宮崎県	延岡市	7
16	岩手県	花巻市	6
16	茨城県	古河市	6
16	千葉県	木更津市	6
16	静岡県	藤枝市	6
16	滋賀県	長浜市	6
16	兵庫県	三田市	6
16	岡山県	津山市	6
16	山口県	防府市	6
16	鹿児島県	鹿屋市	6
16	鹿児島県	霧島市	6
16	沖縄県	うるま市	6
27	北海道	江別市	5
27	山形県	酒田市	5
27	埼玉県	深谷市	5
27	千葉県	成田市	5
27	広島県	三原市	5
27	香川県	丸亀市	5
27	愛媛県	西条市	5
34	栃木県	那須塩原市	4
34	新潟県	三条市	4
34	愛知県	稲沢市	4
34	鹿児島県	薩摩川内市	4
38	埼玉県	加須市	3
38	埼玉県	鴻巣市	3
38	埼玉県	三郷市	3
38	東京都	東久留米市	3
38	神奈川県	伊勢原市	3
平均			6

資料：学校基本調査  
資料年次：平成25年5月1日

## 高等学校生徒数

順位	都道府県名	都市名	指標(人)
1	茨城県	土浦市	8,124
2	長崎県	諫早市	6,433
3	千葉県	木更津市	6,030
4	栃木県	栃木市	5,897
5	鳥取県	米子市	5,187
6	兵庫県	三田市	5,144
7	福島県	会津若松市	4,905
8	山形県	鶴岡市	4,837
9	島根県	出雲市	4,812
10	北海道	江別市	4,585
11	熊本県	八代市	4,561
12	埼玉県	深谷市	4,468
13	静岡県	藤枝市	4,363
14	岡山県	津山市	4,298
15	宮城県	大崎市	4,281
16	新潟県	新発田市	4,275
17	沖縄県	うるま市	3,983
18	宮崎県	延岡市	3,935
19	千葉県	成田市	3,913
20	北海道	小樽市	3,680
21	鹿児島県	鹿屋市	3,526
22	佐賀県	唐津市	3,465
23	北海道	北見市	3,461
24	茨城県	古河市	3,361
24	山口県	防府市	3,361
26	滋賀県	長浜市	3,340
27	神奈川県	伊勢原市	3,310
28	山口県	岩国市	3,268
29	埼玉県	加須市	3,227
30	山形県	酒田市	3,148
31	鹿児島県	霧島市	2,933
32	香川県	丸亀市	2,932
33	新潟県	三条市	2,868
34	広島県	三原市	2,840
35	岩手県	花巻市	2,825
36	愛知県	稲沢市	2,799
37	鹿児島県	薩摩川内市	2,596
38	栃木県	那須塩原市	2,556
39	愛媛県	西条市	2,368
40	埼玉県	三郷市	2,108
41	埼玉県	鴻巣市	2,011
42	東京都	東久留米市	1,779
平均			3,852

資料：学校基本調査  
資料年次：平成25年5月1日

## 1学級あたり小学校児童数

順位	都道府県名	都市名	指標(人)
1	東京都	東久留米市	28.8
2	埼玉県	三郷市	27.0
2	埼玉県	深谷市	27.0
4	埼玉県	鴻巣市	26.8
5	沖縄県	うるま市	26.7
6	静岡県	藤枝市	26.6
7	神奈川県	伊勢原市	26.2
8	愛知県	稲沢市	26.0
9	埼玉県	加須市	25.9
10	北海道	江別市	25.4
10	茨城県	土浦市	25.4
12	千葉県	木更津市	25.3
13	福島県	会津若松市	24.2
14	栃木県	栃木市	24.1
15	山口県	防府市	23.8
16	長崎県	諫早市	23.7
17	香川県	丸亀市	23.7
17	兵庫県	三田市	23.7
19	岩手県	花巻市	23.4
20	鳥取県	米子市	22.8
21	宮崎県	延岡市	22.7
21	鹿児島県	鹿屋市	22.7
23	栃木県	那須塩原市	22.2
23	茨城県	古河市	22.2
25	鹿児島県	霧島市	22.0
26	滋賀県	長浜市	21.6
27	島根県	出雲市	21.5
28	熊本県	八代市	21.4
29	宮城県	大崎市	21.2
30	千葉県	成田市	21.1
31	佐賀県	唐津市	21.0
31	広島県	三原市	21.0
33	山口県	岩国市	20.9
34	山形県	酒田市	20.7
35	新潟県	三条市	20.4
36	愛媛県	西条市	20.2
36	北海道	小樽市	20.2
38	北海道	北見市	20.1
39	岡山県	津山市	19.7
40	新潟県	新発田市	19.6
41	鹿児島県	薩摩川内市	19.1
42	山形県	鶴岡市	19.0
平均			23.0

資料：学校基本調査  
 資料年次：平成25年5月1日  
 算出方法：児童数/学級数

## 1学級あたり中学校生徒数

順位	都道府県名	都市名	指標(人)
1	埼玉県	鴻巣市	33.5
2	神奈川県	伊勢原市	32.3
2	沖縄県	うるま市	32.3
4	埼玉県	三郷市	32.2
5	埼玉県	加須市	31.8
6	東京都	東久留米市	31.6
7	北海道	江別市	31.1
8	兵庫県	三田市	30.7
9	香川県	丸亀市	30.6
10	愛知県	稲沢市	30.5
11	埼玉県	深谷市	30.3
12	茨城県	土浦市	29.4
13	長崎県	諫早市	29.2
14	鹿児島県	霧島市	28.7
15	静岡県	藤枝市	28.5
15	鹿児島県	鹿屋市	28.5
17	宮城県	大崎市	28.3
18	茨城県	古河市	27.6
18	岡山県	津山市	27.6
20	島根県	出雲市	27.4
21	広島県	三原市	27.2
22	千葉県	成田市	27.1
23	新潟県	新発田市	27.0
23	新潟県	三条市	27.0
23	佐賀県	唐津市	27.0
26	愛媛県	西条市	26.9
27	福島県	会津若松市	26.8
27	宮崎県	延岡市	26.8
29	山口県	防府市	26.7
30	岩手県	花巻市	26.5
31	栃木県	栃木市	26.4
32	山形県	酒田市	26.2
32	栃木県	那須塩原市	26.2
34	鳥取県	米子市	26.1
35	千葉県	木更津市	25.8
35	熊本県	八代市	25.8
37	鹿児島県	薩摩川内市	25.6
38	滋賀県	長浜市	25.2
39	山形県	鶴岡市	25.1
40	山口県	岩国市	24.5
41	北海道	北見市	23.6
42	北海道	小樽市	23.0
平均			28.0

資料：学校基本調査  
 資料年次：平成25年5月1日  
 算出方法：生徒数/学級数

## 高等学校卒業者就職率

順位	都道府県名	都市名	指標(%)
1	埼玉県	三郷市	43.9
2	茨城県	古河市	36.6
3	宮城県	大崎市	34.7
4	山形県	鶴岡市	34.6
5	鹿児島県	鹿屋市	34.1
6	山形県	酒田市	33.1
7	宮崎県	延岡市	32.8
8	鹿児島県	薩摩川内市	32.7
9	鹿児島県	霧島市	30.2
10	熊本県	八代市	29.8
11	佐賀県	唐津市	28.3
12	栃木県	那須塩原市	28.0
13	岩手県	花巻市	27.9
14	北海道	小樽市	26.6
15	岡山県	津山市	25.6
16	山口県	岩国市	25.5
17	北海道	北見市	25.3
18	鳥取県	米子市	24.8
19	山口県	防府市	24.4
20	愛媛県	西条市	23.6
21	島根県	出雲市	22.9
22	福島県	会津若松市	21.4
23	長崎県	諫早市	20.6
24	静岡県	藤枝市	20.4
25	愛知県	稲沢市	20.2
26	新潟県	新発田市	19.5
27	滋賀県	長浜市	18.8
28	栃木県	栃木市	17.4
29	広島県	三原市	17.2
30	千葉県	成田市	16.9
31	千葉県	木更津市	16.8
32	埼玉県	鴻巣市	14.6
33	新潟県	三条市	14.4
34	沖縄県	うるま市	14.0
35	香川県	丸亀市	13.0
36	埼玉県	深谷市	11.6
37	茨城県	土浦市	9.4
38	北海道	江別市	9.2
39	兵庫県	三田市	4.8
40	東京都	東久留米市	4.3
41	埼玉県	加須市	4.1
42	神奈川県	伊勢原市	3.5
平均			21.8

資料：学校基本調査  
資料年次：平成25年5月1日

## 大学等進学率

順位	都道府県名	都市名	指標(%)
1	埼玉県	加須市	72.6
2	兵庫県	三田市	66.4
3	神奈川県	伊勢原市	65.3
4	茨城県	土浦市	62.8
5	静岡県	藤枝市	59.9
6	栃木県	栃木市	58.9
7	愛知県	稲沢市	57.8
8	香川県	丸亀市	56.8
9	千葉県	木更津市	55.8
10	埼玉県	深谷市	55.0
11	滋賀県	長浜市	55.0
12	福島県	会津若松市	54.9
13	広島県	三原市	54.5
14	千葉県	成田市	53.0
15	長崎県	諫早市	51.0
16	岡山県	津山市	50.5
17	新潟県	三条市	49.9
18	愛媛県	西条市	49.3
19	北海道	江別市	48.5
20	東京都	東久留米市	47.6
21	島根県	出雲市	47.0
22	山口県	防府市	46.6
23	新潟県	新発田市	44.3
23	鳥取県	米子市	44.3
25	北海道	北見市	43.2
26	宮城県	大崎市	43.0
27	岩手県	花巻市	42.7
28	宮崎県	延岡市	42.3
29	山形県	酒田市	41.5
30	佐賀県	唐津市	41.4
31	山形県	鶴岡市	41.3
32	山口県	岩国市	40.6
33	栃木県	那須塩原市	39.8
34	熊本県	八代市	38.6
35	茨城県	古河市	37.5
36	鹿児島県	霧島市	37.0
37	鹿児島県	薩摩川内市	36.2
38	鹿児島県	鹿屋市	32.6
39	埼玉県	鴻巣市	30.9
40	埼玉県	三郷市	28.1
40	北海道	小樽市	28.1
42	沖縄県	うるま市	27.4
平均			47.1

資料：学校基本調査  
資料年次：平成25年5月1日

## 公民館数

順位	都道府県名	都市名	指標(館)
1	岡山県	津山市	44
2	鳥取県	米子市	30
3	愛媛県	西条市	29
4	宮城県	大崎市	28
4	佐賀県	唐津市	28
6	熊本県	八代市	22
7	山形県	鶴岡市	21
8	山口県	岩国市	19
8	鹿児島県	霧島市	19
10	滋賀県	長浜市	18
11	栃木県	栃木市	17
11	千葉県	木更津市	17
13	栃木県	那須塩原市	16
14	新潟県	三条市	15
14	新潟県	新発田市	15
14	山口県	防府市	15
14	長崎県	諫早市	15
18	千葉県	成田市	13
19	埼玉県	深谷市	12
20	静岡県	藤枝市	11
21	福島県	会津若松市	10
21	埼玉県	加須市	10
23	埼玉県	鴻巣市	9
23	鹿児島県	鹿屋市	9
23	鹿児島県	薩摩川内市	9
26	北海道	北見市	8
26	茨城県	土浦市	8
26	茨城県	古河市	8
26	島根県	出雲市	8
30	神奈川県	伊勢原市	7
30	愛知県	稲沢市	7
30	広島県	三原市	7
33	北海道	江別市	3
33	宮崎県	延岡市	3
33	沖縄県	うるま市	3
36	香川県	丸亀市	2
37	山形県	酒田市	1
37	埼玉県	三郷市	1
	北海道	小樽市	0
	岩手県	花巻市	0
	東京都	東久留米市	0
	兵庫県	三田市	0
平均			12

資料:社会教育調査  
資料年次:平成23年10月1日

## 図書館数

順位	都道府県名	都市名	指標(館)
1	北海道	北見市	9
1	鹿児島県	薩摩川内市	9
3	山口県	岩国市	8
4	滋賀県	長浜市	7
4	島根県	出雲市	7
6	山形県	鶴岡市	6
7	山形県	酒田市	5
8	北海道	江別市	4
8	岩手県	花巻市	4
8	栃木県	栃木市	4
8	埼玉県	加須市	4
8	埼玉県	深谷市	4
8	東京都	東久留米市	4
8	新潟県	新発田市	4
8	岡山県	津山市	4
8	広島県	三原市	4
8	愛媛県	西条市	4
8	長崎県	諫早市	4
19	栃木県	那須塩原市	3
19	埼玉県	鴻巣市	3
19	埼玉県	三郷市	3
19	新潟県	三条市	3
19	静岡県	藤枝市	3
19	愛知県	稲沢市	3
19	兵庫県	三田市	3
19	香川県	丸亀市	3
19	熊本県	八代市	3
19	沖縄県	うるま市	3
29	茨城県	古河市	2
29	千葉県	成田市	2
29	佐賀県	唐津市	2
29	宮崎県	延岡市	2
29	鹿児島県	霧島市	2
34	北海道	小樽市	1
34	宮城県	大崎市	1
34	福島県	会津若松市	1
34	茨城県	土浦市	1
34	千葉県	木更津市	1
34	神奈川県	伊勢原市	1
34	鳥取県	米子市	1
34	山口県	防府市	1
34	鹿児島県	鹿屋市	1
平均			3

資料:社会教育調査  
資料年次:平成23年10月1日

# 7 居住環境

## 持ち家率

順位	都道府県名	都市名	指標(%)
1	新潟県	三条市	82.4
2	埼玉県	加須市	81.4
3	新潟県	新発田市	79.6
3	山形県	鶴岡市	79.6
5	兵庫県	三田市	79.0
6	山形県	酒田市	78.3
7	栃木県	栃木市	77.4
8	埼玉県	鴻巣市	77.3
9	岩手県	花巻市	77.2
10	埼玉県	深谷市	76.6
11	滋賀県	長浜市	75.6
12	茨城県	古河市	75.2
13	静岡県	藤枝市	75.0
14	愛媛県	西条市	73.1
14	島根県	出雲市	73.1
16	愛知県	稲沢市	72.2
17	広島県	三原市	71.5
18	佐賀県	唐津市	71.0
19	熊本県	八代市	70.7
20	香川県	丸亀市	70.0
21	岡山県	津山市	69.9
22	宮城県	大崎市	69.6
23	鹿児島県	薩摩川内市	69.0
24	山口県	岩国市	68.9
25	栃木県	那須塩原市	68.0
26	山口県	防府市	67.5
27	千葉県	木更津市	67.1
28	長崎県	諫早市	66.5
29	鹿児島県	鹿屋市	66.4
30	北海道	小樽市	65.2
30	茨城県	土浦市	65.2
32	宮城県	延岡市	64.4
33	福島県	会津若松市	63.1
34	北海道	江別市	62.9
35	鹿児島県	霧島市	62.7
36	埼玉県	三郷市	61.7
36	沖縄県	うるま市	61.7
38	神奈川県	伊勢原市	60.8
38	鳥取県	米子市	60.8
40	東京都	東久留米市	59.1
41	千葉県	成田市	58.8
42	北海道	北見市	57.5
平均			69.8

資料：国勢調査

資料年次：平成22年10月1日

算出方法：持ち家世帯数／住宅に住む一般世帯数

## 借家率

順位	都道府県名	都市名	指標(%)
1	北海道	北見市	37.4
2	東京都	東久留米市	36.3
3	埼玉県	三郷市	35.9
4	沖縄県	うるま市	35.4
4	神奈川県	伊勢原市	35.4
6	千葉県	成田市	34.7
7	鳥取県	米子市	34.6
8	鹿児島県	霧島市	34.2
9	福島県	会津若松市	33.5
10	北海道	江別市	32.4
11	宮城県	延岡市	31.7
12	北海道	小樽市	30.5
13	長崎県	諫早市	30.3
13	茨城県	土浦市	30.3
15	鹿児島県	鹿屋市	29.2
16	栃木県	那須塩原市	28.2
17	千葉県	木更津市	28.0
18	宮城県	大崎市	27.9
19	山口県	防府市	27.8
20	鹿児島県	薩摩川内市	27.2
21	山口県	岩国市	26.9
22	香川県	丸亀市	26.4
23	熊本県	八代市	26.0
24	岡山県	津山市	25.8
25	佐賀県	唐津市	25.2
26	愛知県	稲沢市	25.1
27	広島県	三原市	23.9
28	島根県	出雲市	23.3
29	静岡県	藤枝市	22.1
30	愛媛県	西条市	22.0
31	茨城県	古河市	21.9
32	埼玉県	深谷市	21.1
33	滋賀県	長浜市	20.9
34	栃木県	栃木市	20.2
34	岩手県	花巻市	20.2
36	埼玉県	鴻巣市	19.9
37	山形県	鶴岡市	18.1
38	兵庫県	三田市	18.0
39	新潟県	新発田市	17.9
39	山形県	酒田市	17.9
41	埼玉県	加須市	16.4
42	新潟県	三条市	15.7
平均			26.6

資料：国勢調査

資料年次：平成22年10月1日

算出方法：公営・公団・公社の借家＋民間の借家／住宅に住む一般世帯数



## 土地平均価格(住宅地)

順位	都道府県名	都市名	指標(円/㎡)
1	東京都	東久留米市	181,600
2	神奈川県	伊勢原市	109,100
3	埼玉県	三郷市	106,000
4	埼玉県	鴻巣市	63,500
5	静岡県	藤枝市	60,700
6	愛知県	稲沢市	55,100
7	兵庫県	三田市	50,800
8	千葉県	成田市	39,400
9	埼玉県	深谷市	37,700
10	茨城県	古河市	37,100
11	香川県	丸亀市	36,200
12	広島県	三原市	35,400
13	埼玉県	加須市	34,200
14	福島県	会津若松市	34,000
15	鳥取県	米子市	33,500
16	愛媛県	西条市	33,400
17	茨城県	土浦市	32,500
18	山口県	岩国市	32,300
19	沖縄県	うるま市	31,300
20	新潟県	三条市	28,000
21	山口県	防府市	27,000
21	長崎県	諫早市	27,000
23	北海道	江別市	25,900
24	栃木県	栃木市	25,800
25	島根県	出雲市	25,700
26	千葉県	木更津市	25,600
27	滋賀県	長浜市	24,900
28	宮崎県	延岡市	24,300
29	岡山県	津山市	23,800
30	新潟県	新発田市	23,100
31	栃木県	那須塩原市	20,400
32	山形県	酒田市	19,200
33	北海道	小樽市	19,100
34	宮城県	大崎市	18,900
35	鹿児島県	霧島市	18,200
36	熊本県	八代市	17,200
37	佐賀県	唐津市	16,900
38	岩手県	花巻市	16,800
39	山形県	鶴岡市	15,400
40	北海道	北見市	15,200
41	鹿児島県	薩摩川内市	12,900
42	鹿児島県	鹿屋市	9,000
平均			36,288

資料:都道府県地価調査  
資料年次:平成25年7月1日

## ごみ収集量(人口1人あたり)

順位	都道府県名	都市名	指標(kg)
1	新潟県	三条市	458.0
2	千葉県	木更津市	431.1
3	島根県	出雲市	422.1
4	茨城県	土浦市	401.6
5	山口県	防府市	395.7
6	新潟県	新発田市	391.9
7	千葉県	成田市	391.7
8	鳥取県	米子市	374.1
9	宮崎県	延岡市	373.7
10	北海道	小樽市	372.5
11	栃木県	那須塩原市	368.5
12	茨城県	古河市	355.7
13	山形県	酒田市	349.4
14	福島県	会津若松市	346.9
15	神奈川県	伊勢原市	343.8
16	山口県	岩国市	325.4
17	宮城県	大崎市	321.7
18	埼玉県	三郷市	316.8
19	山形県	鶴岡市	315.2
20	香川県	丸亀市	311.8
21	岩手県	花巻市	310.7
22	熊本県	八代市	308.0
23	滋賀県	長浜市	307.3
24	栃木県	栃木市	300.6
25	兵庫県	三田市	300.3
26	埼玉県	鴻巣市	299.5
27	鹿児島県	薩摩川内市	295.9
28	岡山県	津山市	286.5
29	佐賀県	唐津市	281.1
30	鹿児島県	鹿屋市	279.6
31	埼玉県	加須市	276.3
32	沖縄県	うるま市	267.3
33	東京都	東久留米市	263.2
34	愛知県	稲沢市	260.5
35	静岡県	藤枝市	240.4
36	愛媛県	西条市	221.1
37	北海道	江別市	196.3
	北海道	北見市	...
	埼玉県	深谷市	...
	広島県	三原市	...
	長崎県	諫早市	...
	鹿児島県	霧島市	...
平均			326.0

資料:各市の資料  
資料年次:平成22年度  
算出方法:ごみ搬入量/住民基本台帳人口  
(H22.3.31)

## 上水道普及率

順位	都道府県名	都市名	指標(%)
1	埼玉県	三郷市	100.0
1	千葉県	木更津市	100.0
1	東京都	東久留米市	100.0
1	宮崎県	延岡市	100.0
1	沖縄県	うるま市	100.0
6	北海道	小樽市	99.9
6	新潟県	三条市	99.9
6	愛知県	稲沢市	99.9
9	北海道	江別市	99.8
10	埼玉県	加須市	99.6
10	埼玉県	鴻巣市	99.6
10	山形県	酒田市	99.6
13	岡山県	津山市	99.4
13	香川県	丸亀市	99.4
15	滋賀県	長浜市	98.7
16	栃木県	那須塩原市	98.5
17	兵庫県	三田市	98.3
18	新潟県	新発田市	98.2
19	島根県	出雲市	97.9
20	宮城県	大崎市	97.7
21	埼玉県	深谷市	97.7
22	鹿児島県	霧島市	97.0
23	佐賀県	唐津市	95.9
24	北海道	北見市	95.1
25	福島県	会津若松市	93.6
26	茨城県	古河市	92.4
27	岩手県	花巻市	91.9
28	山口県	防府市	91.8
29	静岡県	藤枝市	89.8
30	広島県	三原市	89.6
31	千葉県	成田市	88.4
32	栃木県	栃木市	85.0
33	山口県	岩国市	82.4
34	熊本県	八代市	48.4
35	愛媛県	西条市	45.5
	山形県	鶴岡市	...
	茨城県	土浦市	...
	神奈川県	伊勢原市	...
	鳥取県	米子市	...
	長崎県	諫早市	...
	鹿児島県	鹿屋市	...
	鹿児島県	薩摩川内市	...
平均			93.5

資料:各市の統計資料  
資料年次:平成22年度

## 上水道給水人口

順位	都道府県名	都市名	指標(人)
1	埼玉県	深谷市	144,275
2	茨城県	古河市	138,259
3	愛知県	稲沢市	138,012
4	山形県	鶴岡市	137,372
5	埼玉県	三郷市	133,372
6	北海道	小樽市	132,079
7	静岡県	藤枝市	130,170
8	千葉県	木更津市	130,006
9	宮城県	大崎市	126,355
10	島根県	出雲市	123,920
11	北海道	北見市	123,202
12	栃木県	栃木市	122,608
13	北海道	江別市	121,611
14	埼玉県	鴻巣市	120,415
15	沖縄県	うるま市	119,439
16	福島県	会津若松市	118,444
17	埼玉県	加須市	117,339
18	東京都	東久留米市	116,546
19	栃木県	那須塩原市	115,984
20	宮崎県	延岡市	113,445
21	兵庫県	三田市	112,657
22	山形県	酒田市	110,314
23	香川県	丸亀市	110,078
24	山口県	防府市	108,962
25	長崎県	諫早市	108,898
26	山口県	岩国市	107,062
27	新潟県	三条市	104,395
28	佐賀県	唐津市	103,243
29	神奈川県	伊勢原市	100,291
30	岡山県	津山市	100,035
31	鹿児島県	霧島市	99,410
32	新潟県	新発田市	98,938
33	千葉県	成田市	96,446
34	岩手県	花巻市	94,207
35	滋賀県	長浜市	91,157
36	広島県	三原市	87,001
37	熊本県	八代市	69,093
38	愛媛県	西条市	52,466
	茨城県	土浦市	...
	鳥取県	米子市	...
	鹿児島県	鹿屋市	...
	鹿児島県	薩摩川内市	...
平均			112,566

資料:各市の統計資料  
資料年次:平成22年度

## 下水道普及率

順位	都道府県名	都市名	指標(%)
1	東京都	東久留米市	100.0
2	北海道	小樽市	98.6
3	北海道	江別市	97.4
4	北海道	北見市	94.2
5	茨城県	土浦市	88.4
6	兵庫県	三田市	86.1
7	滋賀県	長浜市	77.6
8	神奈川県	伊勢原市	76.4
9	埼玉県	鴻巣市	74.9
10	埼玉県	三郷市	74.8
11	山形県	酒田市	73.6
12	千葉県	成田市	73.1
13	山形県	鶴岡市	73.0
14	宮崎県	延岡市	72.6
15	沖縄県	うるま市	67.5
16	佐賀県	唐津市	64.8
17	鳥取県	米子市	64.2
18	福島県	会津若松市	62.9
19	山口県	防府市	60.4
20	岩手県	花巻市	57.7
21	茨城県	古河市	56.1
22	栃木県	栃木市	54.7
23	埼玉県	深谷市	54.0
24	長崎県	諫早市	53.7
25	栃木県	那須塩原市	52.6
26	愛媛県	西条市	50.3
27	千葉県	木更津市	47.4
28	埼玉県	加須市	46.0
29	香川県	丸亀市	43.6
30	島根県	出雲市	42.3
31	熊本県	八代市	42.2
32	静岡県	藤枝市	39.5
33	宮城県	大崎市	38.2
33	新潟県	新発田市	38.2
35	広島県	三原市	36.2
36	愛知県	稲沢市	34.5
37	岡山県	津山市	33.1
38	山口県	岩国市	31.0
39	鹿児島県	霧島市	27.9
40	新潟県	三条市	18.1
41	鹿児島県	鹿屋市	15.9
42	鹿児島県	薩摩川内市	8.0
平均			57.2

資料：日本下水道協会の資料  
 資料年次：平成24年3月31日  
 算出方法：下水道利用人口／総人口

## 上水道年間給水量

順位	都道府県名	都市名	指標(千m <sup>3</sup> )
1	埼玉県	深谷市	19,441
2	静岡県	藤枝市	19,173
3	北海道	小樽市	19,100
4	福島県	会津若松市	18,445
5	山形県	鶴岡市	17,979
6	千葉県	木更津市	17,167
7	栃木県	那須塩原市	16,762
8	埼玉県	加須市	16,578
9	愛知県	稲沢市	16,331
10	北海道	北見市	16,241
11	茨城県	古河市	16,129
12	宮崎県	延岡市	16,011
13	島根県	出雲市	15,898
14	宮城県	大崎市	15,383
15	山口県	岩国市	15,290
16	新潟県	三条市	15,120
17	埼玉県	三郷市	14,616
18	茨城県	土浦市	14,344
19	山形県	酒田市	13,941
20	岡山県	津山市	13,841
21	山口県	防府市	13,775
22	香川県	丸亀市	13,758
23	埼玉県	鴻巣市	13,720
24	栃木県	栃木市	13,367
25	鹿児島県	霧島市	13,302
26	沖縄県	うるま市	12,831
27	兵庫県	三田市	12,654
28	東京都	東久留米市	12,415
29	佐賀県	唐津市	12,409
30	岩手県	花巻市	11,877
31	北海道	江別市	11,554
32	神奈川県	伊勢原市	11,110
33	千葉県	成田市	11,037
34	滋賀県	長浜市	10,045
35	熊本県	八代市	7,711
36	愛媛県	西条市	5,545
	新潟県	新発田市	...
	鳥取県	米子市	...
	広島県	三原市	...
	長崎県	諫早市	...
	鹿児島県	鹿屋市	...
	鹿児島県	薩摩川内市	...
平均			14,303

資料：各市の統計資料  
 資料年次：平成22年度

## 自動車保有台数(100世帯あたり)

順位	都道府県名	都市名	指標(台)
1	静岡県	藤枝市	158.8
2	茨城県	土浦市	109.2
3	愛知県	稲沢市	106.3
4	新潟県	新発田市	104.2
5	埼玉県	深谷市	102.7
6	新潟県	三条市	102.6
7	滋賀県	長浜市	101.0
8	宮城県	大崎市	100.0
9	岩手県	花巻市	97.0
10	山形県	鶴岡市	93.8
11	千葉県	成田市	93.3
12	島根県	出雲市	92.6
13	山形県	酒田市	91.5
14	千葉県	木更津市	90.2
15	福島県	会津若松市	88.2
16	兵庫県	三田市	87.8
17	茨城県	古河市	84.9
18	栃木県	那須塩原市	84.7
19	神奈川県	伊勢原市	84.6
20	岡山県	津山市	83.2
21	埼玉県	鴻巣市	82.5
22	栃木県	栃木市	80.0
23	北海道	北見市	79.8
24	香川県	丸亀市	77.7
25	山口県	防府市	76.5
26	埼玉県	加須市	76.0
27	北海道	江別市	74.7
28	埼玉県	三郷市	74.5
29	広島県	三原市	69.6
30	愛媛県	西条市	68.8
31	山口県	岩国市	68.4
32	熊本県	八代市	66.6
33	長崎県	諫早市	65.2
34	宮崎県	延岡市	64.0
35	佐賀県	唐津市	62.6
36	鹿児島県	鹿屋市	61.6
37	東京都	東久留米市	57.2
38	北海道	小樽市	54.3
38	沖縄県	うるま市	54.3
40	鹿児島県	霧島市	46.2
41	鹿児島県	薩摩川内市	45.6
	鳥取県	米子市	...
平均			82.0

資料:自動車保有車両数統計、各市の統計資料  
 資料年次:平成24年3月31日  
 算出方法:普通乗用車数/総世帯数(H23.3.31)  
 ※軽自動車を除く。

## 市道実延長(総面積1km<sup>2</sup>あたり)

順位	都道府県名	都市名	指標(km)
1	愛知県	稲沢市	21.5
2	東京都	東久留米市	16.7
2	埼玉県	鴻巣市	16.7
4	埼玉県	深谷市	16.1
5	埼玉県	三郷市	16.0
6	埼玉県	加須市	14.7
7	茨城県	古河市	14.3
8	茨城県	土浦市	12.2
9	神奈川県	伊勢原市	7.4
10	鳥取県	米子市	7.2
11	香川県	丸亀市	6.8
12	千葉県	木更津市	6.3
13	栃木県	栃木市	5.9
14	静岡県	藤枝市	5.2
15	千葉県	成田市	5.0
16	沖縄県	うるま市	4.9
17	島根県	出雲市	4.7
18	長崎県	諫早市	4.2
19	北海道	江別市	4.1
20	福島県	会津若松市	3.7
21	岩手県	花巻市	3.6
22	岡山県	津山市	3.4
23	山口県	防府市	3.4
24	鹿児島県	鹿屋市	3.1
25	広島県	三原市	3.0
25	兵庫県	三田市	3.0
27	佐賀県	唐津市	2.8
28	鹿児島県	霧島市	2.6
28	新潟県	三条市	2.6
30	熊本県	八代市	2.4
30	北海道	小樽市	2.4
32	鹿児島県	薩摩川内市	2.2
32	宮城県	大崎市	2.2
34	愛媛県	西条市	2.1
35	栃木県	那須塩原市	2.0
35	新潟県	新発田市	2.0
37	滋賀県	長浜市	1.7
37	山口県	岩国市	1.7
39	宮崎県	延岡市	1.6
39	山形県	酒田市	1.6
41	北海道	北見市	1.3
42	山形県	鶴岡市	1.1
平均			5.9

資料:統計でみる市区町村のすがた2013  
 資料年次:平成22年4月1日  
 算出方法:市道実延長/総面積

## 都市公園面積(人口1人あたり)

順位	都道府県名	都市名	指標(m <sup>2</sup> )
1	兵庫県	三田市	42.8
2	香川県	丸亀市	36.5
3	北海道	北見市	22.1
4	新潟県	新発田市	21.2
5	山形県	酒田市	20.0
6	福島県	会津若松市	18.4
7	岩手県	花巻市	17.1
8	北海道	江別市	16.2
9	栃木県	栃木市	14.8
10	栃木県	那須塩原市	13.7
11	鹿児島県	鹿屋市	13.4
12	滋賀県	長浜市	13.3
13	長崎県	諫早市	12.6
14	宮崎県	延岡市	12.5
15	島根県	出雲市	11.9
16	茨城県	古河市	11.4
17	鳥取県	米子市	10.7
18	埼玉県	加須市	10.6
19	岡山県	津山市	10.2
20	千葉県	成田市	10.0
21	北海道	小樽市	9.7
22	鹿児島県	薩摩川内市	9.0
23	鹿児島県	霧島市	8.9
23	山形県	鶴岡市	8.9
23	山口県	岩国市	8.9
26	沖縄県	うるま市	8.6
27	千葉県	木更津市	8.4
28	山口県	防府市	8.3
29	愛媛県	西条市	7.8
30	静岡県	藤枝市	6.6
31	埼玉県	深谷市	6.3
32	新潟県	三条市	6.0
33	茨城県	土浦市	5.9
33	熊本県	八代市	5.9
35	佐賀県	唐津市	5.2
36	宮城県	大崎市	4.9
37	埼玉県	鴻巣市	4.7
38	愛知県	稲沢市	4.4
39	広島県	三原市	4.0
40	神奈川県	伊勢原市	3.8
41	埼玉県	三郷市	2.9
42	東京都	東久留米市	1.8
平均			11.4

資料:統計でみる市区町村のすがた2013  
 資料年次:平成22年3月31日  
 算出方法:都市公園面積/住民基本台帳人口

## 都市公園数

順位	都道府県名	都市名	指標(個所)
1	北海道	江別市	229
2	山口県	岩国市	186
3	北海道	北見市	162
4	埼玉県	鴻巣市	156
4	千葉県	木更津市	156
6	兵庫県	三田市	150
7	山形県	酒田市	141
8	神奈川県	伊勢原市	139
9	千葉県	成田市	137
10	東京都	東久留米市	123
11	静岡県	藤枝市	117
12	埼玉県	加須市	116
13	宮崎県	延岡市	107
14	島根県	出雲市	104
15	北海道	小樽市	92
16	埼玉県	深谷市	90
17	鳥取県	米子市	89
17	広島県	三原市	89
19	山形県	鶴岡市	86
20	栃木県	栃木市	82
20	沖縄県	うるま市	82
22	福島県	会津若松市	70
23	鹿児島県	鹿屋市	68
24	岩手県	花巻市	63
25	熊本県	八代市	62
26	新潟県	新発田市	61
27	埼玉県	三郷市	58
28	香川県	丸亀市	57
28	長崎県	諫早市	57
30	岡山県	津山市	55
31	鹿児島県	霧島市	54
32	山口県	防府市	53
33	茨城県	土浦市	52
34	愛知県	稲沢市	51
35	愛媛県	西条市	42
36	宮城県	大崎市	37
36	茨城県	古河市	37
38	鹿児島県	薩摩川内市	35
39	滋賀県	長浜市	34
40	佐賀県	唐津市	33
41	栃木県	那須塩原市	32
42	新潟県	三条市	16
平均			87.1

資料:統計でみる市区町村のすがた2013  
 資料年次:平成23年3月31日

## 都市計画区域面積

順位	都道府県名	都市名	指標(ha)
1	栃木県	那須塩原市	39,651
2	島根県	出雲市	31,435
3	岩手県	花巻市	30,666
4	栃木県	栃木市	28,483
5	鹿児島県	鹿屋市	24,876
6	山口県	岩国市	22,657
7	千葉県	成田市	21,384
8	兵庫県	三田市	21,022
9	滋賀県	長浜市	20,231
10	北海道	江別市	18,757
11	熊本県	八代市	18,662
12	鹿児島県	霧島市	18,504
13	愛媛県	西条市	17,754
14	福島県	会津若松市	17,676
15	佐賀県	唐津市	17,623
16	山形県	鶴岡市	16,985
17	北海道	北見市	16,434
18	広島県	三原市	14,481
19	山口県	防府市	14,321
20	北海道	小樽市	13,888
21	千葉県	木更津市	13,873
22	鹿児島県	薩摩川内市	13,793
23	岡山県	津山市	13,752
24	埼玉県	加須市	13,347
25	埼玉県	深谷市	12,494
26	茨城県	古河市	12,358
27	茨城県	土浦市	12,299
28	山形県	酒田市	12,156
29	新潟県	新発田市	12,101
30	鳥取県	米子市	11,564
31	宮城県	大崎市	11,460
32	静岡県	藤枝市	11,222
33	新潟県	三条市	10,669
34	宮城県	延岡市	10,376
35	長崎県	諫早市	9,689
36	香川県	丸亀市	8,820
37	沖縄県	うるま市	8,601
38	愛知県	稲沢市	7,930
39	埼玉県	鴻巣市	6,749
40	神奈川県	伊勢原市	5,552
41	埼玉県	三郷市	3,041
42	東京都	東久留米市	1,292
平均			15,444

資料：国土交通省「都市計画区域、市街化区域、地域地区の決定状況」  
資料年次：平成22年3月31日

## 都市計画区域人口

順位	都道府県名	都市名	指標(千人)
1	島根県	出雲市	158.3
2	栃木県	栃木市	148.3
3	茨城県	古河市	145.0
4	茨城県	土浦市	144.2
5	鳥取県	米子市	141.6
6	静岡県	藤枝市	139.8
7	愛知県	稲沢市	138.0
8	埼玉県	深谷市	136.3
9	北海道	小樽市	133.6
10	埼玉県	三郷市	129.5
11	山口県	岩国市	129.2
12	千葉県	木更津市	127.9
13	福島県	会津若松市	126.6
14	千葉県	成田市	126.1
15	熊本県	八代市	124.6
16	北海道	江別市	122.0
17	埼玉県	鴻巣市	119.1
18	沖縄県	うるま市	118.1
19	栃木県	那須塩原市	116.8
20	宮城県	延岡市	116.2
21	埼玉県	加須市	116.1
22	東京都	東久留米市	115.6
22	滋賀県	長浜市	115.6
24	山口県	防府市	114.9
25	兵庫県	三田市	114.0
26	北海道	北見市	113.6
27	愛媛県	西条市	112.4
28	香川県	丸亀市	109.6
29	鹿児島県	霧島市	108.9
30	山形県	鶴岡市	107.9
31	神奈川県	伊勢原市	100.9
32	長崎県	諫早市	99.5
33	鹿児島県	鹿屋市	98.1
34	佐賀県	唐津市	97.2
35	新潟県	新発田市	94.7
36	岩手県	花巻市	92.9
37	宮城県	大崎市	92.1
38	山形県	酒田市	90.6
39	岡山県	津山市	88.7
40	新潟県	三条市	80.8
41	広島県	三原市	73.9
42	鹿児島県	薩摩川内市	73.7
平均			116

資料：国土交通省「都市計画区域、市街化区域、地域地区の決定状況」  
資料年次：平成22年3月31日

# 8 医療・健康・福祉

## 居宅介護サービス指定業者数

順位	都道府県名	都市名	指標(事業所)
1	島根県	出雲市	70
2	熊本県	八代市	57
3	栃木県	栃木市	51
3	埼玉県	深谷市	51
5	長崎県	諫早市	49
6	宮崎県	延岡市	46
7	宮城県	大崎市	44
7	山口県	岩国市	44
9	北海道	北見市	43
9	福島県	会津若松市	43
9	静岡県	藤枝市	43
12	鹿児島県	霧島市	42
13	茨城県	土浦市	40
14	岡山県	津山市	39
14	鹿児島県	薩摩川内市	39
16	北海道	小樽市	37
16	山形県	酒田市	37
16	茨城県	古河市	37
16	滋賀県	長浜市	37
16	鳥取県	米子市	37
16	佐賀県	唐津市	37
22	千葉県	木更津市	35
23	山形県	鶴岡市	34
23	山口県	防府市	34
25	埼玉県	加須市	31
25	香川県	丸亀市	31
25	鹿児島県	鹿屋市	31
25	沖縄県	うるま市	31
29	岩手県	花巻市	30
29	愛知県	稲沢市	30
29	広島県	三原市	30
32	栃木県	那須塩原市	28
32	新潟県	三条市	28
34	埼玉県	三郷市	27
35	新潟県	新発田市	25
35	愛媛県	西条市	25
37	東京都	東久留米市	24
38	北海道	江別市	23
38	埼玉県	鴻巣市	23
40	千葉県	成田市	22
40	兵庫県	三田市	22
42	神奈川県	伊勢原市	20
平均			36

資料:各市のホームページ  
介護情報サイト「介護の窓」  
資料年次:平成25年

## 要支援・要介護認定者数比率

順位	都道府県名	都市名	指標(%)
1	鹿児島県	薩摩川内市	22.5
2	北海道	小樽市	21.5
3	鹿児島県	鹿屋市	21.2
4	岡山県	津山市	20.9
5	広島県	三原市	20.6
6	山形県	鶴岡市	20.2
7	熊本県	八代市	19.9
8	山形県	酒田市	19.5
8	福島県	会津若松市	19.5
10	鳥取県	米子市	19.4
11	島根県	出雲市	19.3
12	沖縄県	うるま市	19.2
13	長崎県	諫早市	19.0
13	山口県	防府市	19.0
13	愛媛県	西条市	19.0
16	宮崎県	延岡市	18.7
17	岩手県	花巻市	18.3
18	鹿児島県	霧島市	18.2
19	宮城県	大崎市	18.1
20	佐賀県	唐津市	18.0
20	山口県	岩国市	18.0
22	北海道	北見市	17.8
23	新潟県	新発田市	17.7
23	北海道	江別市	17.7
23	滋賀県	長浜市	17.7
26	兵庫県	三田市	16.9
27	新潟県	三条市	16.3
28	香川県	丸亀市	15.6
29	栃木県	栃木市	15.4
30	神奈川県	伊勢原市	15.1
31	栃木県	那須塩原市	14.9
32	愛知県	稲沢市	14.5
33	静岡県	藤枝市	14.3
34	千葉県	木更津市	14.0
35	東京都	東久留米市	13.9
36	茨城県	土浦市	13.7
37	埼玉県	加須市	13.2
38	埼玉県	鴻巣市	12.5
39	茨城県	古河市	12.4
39	千葉県	成田市	12.4
41	埼玉県	三郷市	11.7
	埼玉県	深谷市	...
平均			17.3

資料:介護保険事業状況報告  
資料年次:平成23年度  
算出方法:要支援・要介護認定者数/第1号被  
保険者



## 老人ホーム定員数

順位	都道府県名	都市名	指標(人)
1	鳥取県	米子市	1,050
2	熊本県	八代市	903
3	宮崎県	延岡市	806
4	佐賀県	唐津市	697
5	山口県	岩国市	680
6	岡山県	津山市	658
7	鹿児島県	霧島市	652
8	長崎県	諫早市	610
9	香川県	丸亀市	561
10	茨城県	土浦市	554
11	島根県	出雲市	519
12	山形県	鶴岡市	517
13	山口県	防府市	498
14	北海道	小樽市	490
15	福島県	会津若松市	454
16	北海道	江別市	443
17	埼玉県	深谷市	422
18	北海道	北見市	415
19	神奈川県	伊勢原市	396
20	鹿児島県	鹿屋市	355
21	愛媛県	西条市	350
22	鹿児島県	薩摩川内市	345
23	岩手県	花巻市	340
24	山形県	酒田市	327
25	沖縄県	うるま市	297
26	千葉県	成田市	255
27	新潟県	三条市	241
28	広島県	三原市	235
29	東京都	東久留米市	224
30	新潟県	新発田市	220
31	愛知県	稲沢市	196
32	茨城県	古河市	170
33	栃木県	那須塩原市	154
34	栃木県	栃木市	150
35	千葉県	木更津市	139
36	埼玉県	三郷市	133
37	宮城県	大崎市	89
38	埼玉県	加須市	86
39	静岡県	藤枝市	58
40	埼玉県	鴻巣市	50
41	滋賀県	長浜市	30
42	兵庫県	三田市	20
			376

資料: 社会福祉施設等調査  
 資料年次: 平成23年10月1日  
 ※老人福祉施設、有料老人ホームの合計

## 介護保険施設定員数

順位	都道府県名	都市名	指標(人)
1	島根県	出雲市	1,564
2	鹿児島県	薩摩川内市	1,145
3	宮崎県	延岡市	1,100
4	山口県	岩国市	1,091
5	鳥取県	米子市	1,054
6	山形県	鶴岡市	1,045
7	山形県	酒田市	1,030
7	熊本県	八代市	1,030
9	茨城県	土浦市	1,004
10	岩手県	花巻市	994
11	栃木県	栃木市	944
12	埼玉県	鴻巣市	943
13	福島県	会津若松市	936
14	岡山県	津山市	925
15	埼玉県	深谷市	914
16	静岡県	藤枝市	900
17	佐賀県	唐津市	898
18	長崎県	諫早市	863
19	北海道	小樽市	852
20	鹿児島県	霧島市	830
21	愛媛県	西条市	819
22	滋賀県	長浜市	818
23	埼玉県	加須市	817
24	北海道	北見市	801
25	新潟県	新発田市	796
26	新潟県	三条市	780
26	愛知県	稲沢市	780
28	宮城県	大崎市	772
29	広島県	三原市	760
29	沖縄県	うるま市	760
31	鹿児島県	鹿屋市	730
32	茨城県	古河市	720
32	香川県	丸亀市	720
34	栃木県	那須塩原市	716
35	兵庫県	三田市	683
36	千葉県	木更津市	675
37	北海道	江別市	630
38	山口県	防府市	572
39	千葉県	成田市	561
40	東京都	東久留米市	519
41	神奈川県	伊勢原市	413
42	埼玉県	三郷市	325
	平均		839

資料: 介護サービス施設・事業所調査  
 資料年次: 平成23年10月1日  
 ※介護老人福祉施設、介護老人保健施設の合計

## 病院一般病床・一般診療所病床数

順位	都道府県名	都市名	指標(床)
1	長崎県	諫早市	2,089
2	鳥取県	米子市	2,056
3	鹿児島県	鹿屋市	1,905
4	福島県	会津若松市	1,874
5	島根県	出雲市	1,834
6	北海道	小樽市	1,724
7	北海道	北見市	1,632
8	熊本県	八代市	1,592
9	茨城県	土浦市	1,479
10	宮崎県	延岡市	1,360
11	神奈川県	伊勢原市	1,285
12	広島県	三原市	1,281
13	鹿児島県	霧島市	1,244
14	山口県	岩国市	1,242
15	佐賀県	唐津市	1,234
16	千葉県	木更津市	1,186
17	山口県	防府市	1,176
18	岡山県	津山市	1,153
19	滋賀県	長浜市	1,126
20	鹿児島県	薩摩川内市	1,079
21	宮城県	大崎市	1,048
22	香川県	丸亀市	1,014
23	愛媛県	西条市	971
24	千葉県	成田市	933
25	埼玉県	深谷市	930
26	兵庫県	三田市	904
27	埼玉県	三郷市	896
28	栃木県	栃木市	891
29	山形県	鶴岡市	890
30	茨城県	古河市	877
31	山形県	酒田市	876
32	栃木県	那須塩原市	875
33	岩手県	花巻市	869
34	新潟県	三条市	777
35	静岡県	藤枝市	767
36	愛知県	稲沢市	758
37	北海道	江別市	706
38	新潟県	新発田市	702
39	沖縄県	うるま市	667
40	埼玉県	鴻巣市	343
41	埼玉県	加須市	332
42	東京都	東久留米市	109
平均			1,112

資料：医療施設(動態)調査  
資料年次：平成24年10月1日

## 国民健康保険被保険者数(人口千人あたり)

順位	都道府県名	都市名	指標(人)
1	沖縄県	うるま市	421
2	埼玉県	三郷市	362
3	茨城県	古河市	341
4	千葉県	木更津市	327
5	栃木県	那須塩原市	321
6	熊本県	八代市	320
7	茨城県	土浦市	315
8	東京都	東久留米市	308
9	埼玉県	深谷市	304
10	栃木県	栃木市	303
11	宮崎県	延岡市	299
12	宮城県	大崎市	298
13	佐賀県	唐津市	297
14	鹿児島県	鹿屋市	297
15	北海道	北見市	288
16	埼玉県	加須市	286
17	神奈川県	伊勢原市	286
18	千葉県	成田市	285
19	福島県	会津若松市	284
20	山口県	岩国市	280
21	愛知県	稲沢市	278
22	長崎県	諫早市	274
23	埼玉県	鴻巣市	274
24	静岡県	藤枝市	273
25	山形県	酒田市	271
26	山形県	鶴岡市	270
27	愛媛県	西条市	269
28	新潟県	新発田市	262
29	北海道	小樽市	259
30	滋賀県	長浜市	255
31	岩手県	花巻市	255
32	鳥取県	米子市	251
33	北海道	江別市	251
34	香川県	丸亀市	248
35	新潟県	三条市	246
36	鹿児島県	霧島市	246
37	広島県	三原市	244
38	山口県	防府市	244
39	鹿児島県	薩摩川内市	244
40	岡山県	津山市	230
41	島根県	出雲市	227
42	兵庫県	三田市	191
平均			281

資料：国民健康保険実態調査  
資料年次：平成23年度  
算出方法：国民健康保険被保険者数／住民基本台帳人口(H23.3.31)

## 生活保護被保護者数(月平均)

順位	都道府県名	都市名	指標(人)
1	北海道	北見市	5,795
2	北海道	小樽市	5,390
3	北海道	江別市	3,263
4	香川県	丸亀市	2,512
5	宮崎県	延岡市	2,361
6	沖縄県	うるま市	1,957
7	埼玉県	三郷市	1,858
8	長崎県	諫早市	1,842
9	佐賀県	唐津市	1,841
10	福島県	会津若松市	1,803
11	東京都	東久留米市	1,722
12	山口県	岩国市	1,588
13	鹿児島県	霧島市	1,517
14	茨城県	古河市	1,484
15	千葉県	木更津市	1,391
16	熊本県	八代市	1,382
17	愛媛県	西条市	1,373
18	千葉県	成田市	1,319
19	栃木県	栃木市	1,172
20	滋賀県	長浜市	1,144
21	山形県	鶴岡市	1,095
22	茨城県	土浦市	1,088
23	岩手県	花巻市	970
24	岡山県	津山市	878
25	山形県	酒田市	847
26	埼玉県	加須市	809
27	山口県	防府市	763
28	栃木県	那須塩原市	746
29	埼玉県	鴻巣市	704
30	新潟県	新発田市	693
31	鹿児島県	薩摩川内市	667
32	愛知県	稲沢市	579
33	新潟県	三条市	565
34	宮城県	大崎市	365
35	静岡県	藤枝市	346
36	兵庫県	三田市	255
37	埼玉県	深谷市	105
	神奈川県	伊勢原市	...
	鳥取県	米子市	...
	島根県	出雲市	...
	広島県	三原市	...
	鹿児島県	鹿屋市	...
平均			1,465

資料:各市の統計資料  
資料年次:平成22年度

## 悪性新生物による死亡数

順位	都道府県名	都市名	指標(人)
1	北海道	小樽市	569
2	島根県	出雲市	541
3	山形県	鶴岡市	536
4	山口県	岩国市	505
5	鳥取県	米子市	469
6	宮崎県	延岡市	452
7	北海道	北見市	450
7	熊本県	八代市	450
9	山形県	酒田市	448
10	栃木県	栃木市	444
11	宮城県	大崎市	424
12	茨城県	土浦市	420
13	佐賀県	唐津市	405
14	福島県	会津若松市	403
15	埼玉県	深谷市	401
16	長崎県	諫早市	398
17	茨城県	古河市	365
18	静岡県	藤枝市	349
18	鹿児島県	薩摩川内市	349
20	愛媛県	西条市	346
21	山口県	防府市	345
22	千葉県	木更津市	343
23	鹿児島県	霧島市	342
24	北海道	江別市	340
25	滋賀県	長浜市	338
26	東京都	東久留米市	335
27	愛知県	稲沢市	333
28	新潟県	新発田市	332
29	広島県	三原市	331
30	新潟県	三条市	327
31	埼玉県	三郷市	312
32	埼玉県	加須市	310
33	香川県	丸亀市	309
34	栃木県	那須塩原市	297
35	千葉県	成田市	294
36	岩手県	花巻市	289
36	埼玉県	鴻巣市	289
38	岡山県	津山市	288
39	神奈川県	伊勢原市	265
40	沖縄県	うるま市	257
41	兵庫県	三田市	246
42	鹿児島県	鹿屋市	241
平均			369

資料:人口動態調査  
資料年次:平成24年次

## 心疾患による死亡数

順位	都道府県名	都市名	指標(人)
1	北海道	小樽市	397
2	栃木県	栃木市	322
3	山口県	岩国市	298
4	宮城県	大崎市	285
5	山形県	鶴岡市	281
5	島根県	出雲市	281
7	埼玉県	深谷市	280
8	福島県	会津若松市	278
9	山口県	防府市	264
10	宮崎県	延岡市	263
11	熊本県	八代市	255
12	愛媛県	西条市	252
13	千葉県	木更津市	241
13	静岡県	藤枝市	241
15	佐賀県	唐津市	239
16	鳥取県	米子市	238
17	長崎県	諫早市	233
18	鹿児島県	薩摩川内市	229
19	北海道	北見市	228
20	鹿児島県	霧島市	227
21	茨城県	古河市	218
22	香川県	丸亀市	214
23	岩手県	花巻市	213
23	滋賀県	長浜市	213
25	山形県	酒田市	212
26	広島県	三原市	202
27	岡山県	津山市	198
28	埼玉県	加須市	193
29	栃木県	那須塩原市	191
30	茨城県	土浦市	188
31	千葉県	成田市	177
32	埼玉県	鴻巣市	175
33	新潟県	三条市	162
34	埼玉県	三郷市	158
35	北海道	江別市	148
36	愛知県	稲沢市	145
36	兵庫県	三田市	145
38	東京都	東久留米市	143
39	鹿児島県	鹿屋市	140
40	沖縄県	うるま市	137
41	新潟県	新発田市	129
42	神奈川県	伊勢原市	111
平均			218

資料：人口動態調査  
資料年次：平成24年次

## 脳血管疾患による死亡数

順位	都道府県名	都市名	指標(人)
1	栃木県	栃木市	217
2	島根県	出雲市	211
3	鳥取県	米子市	197
4	宮城県	大崎市	176
5	山形県	酒田市	175
6	熊本県	八代市	170
7	岩手県	花巻市	168
8	鹿児島県	薩摩川内市	167
9	宮崎県	延岡市	163
10	新潟県	三条市	161
10	鹿児島県	鹿屋市	161
12	新潟県	新発田市	159
12	山口県	岩国市	159
14	静岡県	藤枝市	157
15	山形県	鶴岡市	155
16	福島県	会津若松市	154
17	茨城県	古河市	153
17	埼玉県	深谷市	153
17	鹿児島県	霧島市	153
20	北海道	小樽市	152
21	埼玉県	加須市	139
22	滋賀県	長浜市	138
23	佐賀県	唐津市	137
24	愛媛県	西条市	135
25	茨城県	土浦市	132
26	北海道	北見市	129
27	広島県	三原市	127
28	千葉県	木更津市	123
29	山口県	防府市	117
30	岡山県	津山市	111
31	愛知県	稲沢市	109
32	北海道	江別市	98
33	栃木県	那須塩原市	93
34	千葉県	成田市	91
34	東京都	東久留米市	91
36	埼玉県	三郷市	90
37	埼玉県	鴻巣市	88
38	長崎県	諫早市	87
39	神奈川県	伊勢原市	82
40	香川県	丸亀市	79
41	沖縄県	うるま市	50
42	兵庫県	三田市	47
平均			135

資料：人口動態調査  
資料年次：平成24年次

## 医師数

順位	都道府県名	都市名	指標(人)
1	鳥取県	米子市	832
2	島根県	出雲市	775
3	神奈川県	伊勢原市	639
4	長崎県	諫早市	384
5	茨城県	土浦市	382
6	福島県	会津若松市	317
7	山口県	岩国市	311
8	北海道	小樽市	302
9	熊本県	八代市	291
10	宮城県	大崎市	281
10	山口県	防府市	281
12	岡山県	津山市	280
13	千葉県	木更津市	278
13	千葉県	成田市	278
15	沖縄県	うるま市	277
16	静岡県	藤枝市	271
17	滋賀県	長浜市	268
18	佐賀県	唐津市	264
19	埼玉県	三郷市	253
20	宮崎県	延岡市	251
21	山形県	酒田市	245
21	香川県	丸亀市	245
23	北海道	北見市	235
24	鹿児島県	鹿屋市	234
25	兵庫県	三田市	233
26	山形県	鶴岡市	228
27	鹿児島県	薩摩川内市	220
28	埼玉県	深谷市	219
29	広島県	三原市	206
30	新潟県	新発田市	204
31	鹿児島県	霧島市	201
32	栃木県	那須塩原市	188
32	愛媛県	西条市	188
34	愛知県	稲沢市	184
35	茨城県	古河市	181
36	栃木県	栃木市	179
37	北海道	江別市	174
38	新潟県	三条市	160
39	岩手県	花巻市	135
40	埼玉県	鴻巣市	103
41	埼玉県	加須市	82
42	東京都	東久留米市	66
平均			270

資料：医師・歯科医師・薬剤師調査  
資料年次：平成24年

## 歯科医師数

順位	都道府県名	都市名	指標(人)
1	鳥取県	米子市	126
2	茨城県	土浦市	122
3	茨城県	古河市	118
4	北海道	小樽市	109
5	熊本県	八代市	101
6	島根県	出雲市	100
7	長崎県	諫早市	99
8	千葉県	木更津市	96
9	神奈川県	伊勢原市	94
10	北海道	江別市	91
11	福島県	会津若松市	90
11	愛知県	稲沢市	90
13	栃木県	栃木市	89
14	山口県	岩国市	88
14	香川県	丸亀市	88
16	佐賀県	唐津市	86
17	千葉県	成田市	82
17	山口県	防府市	82
19	鹿児島県	霧島市	81
20	山形県	鶴岡市	78
20	埼玉県	鴻巣市	78
20	埼玉県	深谷市	78
23	北海道	北見市	75
23	栃木県	那須塩原市	75
23	岡山県	津山市	75
26	山形県	酒田市	73
26	埼玉県	三郷市	73
26	宮崎県	延岡市	73
29	新潟県	三条市	70
30	滋賀県	長浜市	69
31	新潟県	新発田市	68
31	静岡県	藤枝市	68
31	鹿児島県	薩摩川内市	68
34	宮城県	大崎市	67
34	広島県	三原市	67
36	鹿児島県	鹿屋市	66
37	東京都	東久留米市	64
37	愛媛県	西条市	64
39	埼玉県	加須市	63
40	兵庫県	三田市	58
41	岩手県	花巻市	48
42	沖縄県	うるま市	47
平均			81

資料：医師・歯科医師・薬剤師調査  
資料年次：平成24年

## 薬剤師数

順位	都道府県名	都市名	指標(人)
1	茨城県	土浦市	398
2	静岡県	藤枝市	389
3	鳥取県	米子市	384
4	北海道	小樽市	364
5	島根県	出雲市	356
6	兵庫県	三田市	336
7	山口県	岩国市	308
8	千葉県	木更津市	305
9	福島県	会津若松市	297
10	千葉県	成田市	292
11	神奈川県	伊勢原市	259
12	埼玉県	三郷市	247
13	茨城県	古河市	242
14	宮城県	大崎市	239
15	長崎県	諫早市	231
16	栃木県	栃木市	230
17	香川県	丸亀市	227
18	宮崎県	延岡市	226
19	佐賀県	唐津市	224
20	埼玉県	深谷市	222
21	山口県	防府市	221
22	熊本県	八代市	215
23	岡山県	津山市	212
24	北海道	北見市	209
25	広島県	三原市	208
26	滋賀県	長浜市	206
27	愛知県	稲沢市	194
28	山形県	酒田市	192
29	山形県	鶴岡市	187
30	岩手県	花巻市	183
31	鹿児島県	鹿屋市	181
32	栃木県	那須塩原市	178
33	埼玉県	鴻巣市	171
34	鹿児島県	薩摩川内市	170
35	北海道	江別市	168
36	愛媛県	西条市	167
37	新潟県	新発田市	165
38	東京都	東久留米市	163
39	鹿児島県	霧島市	159
40	新潟県	三条市	154
41	埼玉県	加須市	144
42	沖縄県	うるま市	112
平均			231.8

資料：医師・歯科医師・薬剤師調査  
資料年次：平成24年

## 胃がん検診受診率

順位	都道府県名	都市名	指標(%)
1	茨城県	古河市	58.2
2	山形県	酒田市	32.0
3	栃木県	那須塩原市	28.2
4	静岡県	藤枝市	24.6
5	新潟県	三条市	23.2
6	山形県	鶴岡市	22.9
7	岩手県	花巻市	18.4
8	鹿児島県	薩摩川内市	17.4
9	愛媛県	西条市	16.4
10	埼玉県	三郷市	15.5
11	千葉県	成田市	14.9
12	新潟県	新発田市	14.6
13	岡山県	津山市	14.5
14	長崎県	諫早市	14.4
15	佐賀県	唐津市	13.8
16	鹿児島県	鹿屋市	12.9
17	宮城県	大崎市	12.7
18	香川県	丸亀市	12.0
19	福島県	会津若松市	11.6
19	埼玉県	深谷市	11.6
21	鹿児島県	霧島市	11.3
22	広島県	三原市	10.9
23	北海道	江別市	10.6
24	北海道	北見市	10.1
25	埼玉県	加須市	10.0
26	茨城県	土浦市	9.5
27	熊本県	八代市	9.3
28	愛知県	稲沢市	8.1
29	北海道	小樽市	8.0
30	兵庫県	三田市	7.6
31	神奈川県	伊勢原市	7.0
32	山口県	防府市	6.3
33	沖縄県	うるま市	5.8
34	千葉県	木更津市	5.4
35	栃木県	栃木市	5.1
36	山口県	岩国市	5.0
37	宮崎県	延岡市	4.9
38	滋賀県	長浜市	4.3
38	鳥取県	米子市	4.3
40	埼玉県	鴻巣市	3.9
41	島根県	出雲市	2.9
42	東京都	東久留米市	1.6
平均			12.9

資料：地域保健・健康増進事業報告(健康増進編)  
資料年次：平成23年度  
算出方法：胃がん検診受診者数／検診対象者数  
(40歳以上)

## 子宮がん検診受診率

順位	都道府県名	都市名	指標(%)
1	茨城県	古河市	83.4
2	山形県	酒田市	53.1
3	新潟県	新発田市	51.2
4	栃木県	那須塩原市	48.6
5	佐賀県	唐津市	44.6
6	静岡県	藤枝市	41.4
7	北海道	小樽市	41.0
8	広島県	三原市	38.4
9	鹿児島県	薩摩川内市	35.9
10	長崎県	諫早市	35.5
11	山口県	防府市	33.8
12	福島県	会津若松市	33.5
13	鳥取県	米子市	32.8
14	山形県	鶴岡市	32.1
15	兵庫県	三田市	32.0
16	千葉県	成田市	31.0
17	岩手県	花巻市	30.7
18	沖縄県	うるま市	30.2
19	鹿児島県	霧島市	29.4
20	愛媛県	西条市	27.5
21	新潟県	三条市	27.2
22	北海道	江別市	25.3
23	鹿児島県	鹿屋市	25.2
24	岡山県	津山市	25.1
25	香川県	丸亀市	24.9
26	宮城県	大崎市	24.7
27	埼玉県	加須市	24.7
28	山口県	岩国市	24.5
29	千葉県	木更津市	23.4
30	愛知県	稲沢市	23.4
31	神奈川県	伊勢原市	22.3
32	熊本県	八代市	20.2
33	宮崎県	延岡市	19.7
34	北海道	北見市	18.1
35	茨城県	土浦市	17.9
36	島根県	出雲市	17.8
37	埼玉県	鴻巣市	17.2
38	東京都	東久留米市	17.0
39	埼玉県	深谷市	16.4
40	埼玉県	三郷市	15.2
41	栃木県	栃木市	11.6
42	滋賀県	長浜市	9.1
平均			29.5

資料：地域保健・健康増進事業報告(健康増進編)  
資料年次：平成23年度

## 乳がん検診受診率

順位	都道府県名	都市名	指標(%)
1	新潟県	新発田市	57.4
2	岩手県	花巻市	47.1
3	山形県	酒田市	46.7
4	新潟県	三条市	44.6
5	茨城県	古河市	41.2
6	北海道	小樽市	34.8
7	静岡県	藤枝市	32.5
8	鹿児島県	霧島市	32.0
9	山口県	防府市	31.4
10	鹿児島県	薩摩川内市	30.4
11	鳥取県	米子市	30.1
12	山形県	鶴岡市	29.3
13	広島県	三原市	26.3
14	福島県	会津若松市	26.0
15	佐賀県	唐津市	25.0
16	北海道	江別市	24.2
17	熊本県	八代市	24.0
18	愛知県	稲沢市	23.6
19	長崎県	諫早市	22.7
20	東京都	東久留米市	21.9
21	神奈川県	伊勢原市	21.8
22	埼玉県	三郷市	19.8
23	鹿児島県	鹿屋市	19.6
24	沖縄県	うるま市	19.3
25	香川県	丸亀市	18.3
26	北海道	北見市	18.2
27	埼玉県	深谷市	17.8
28	埼玉県	加須市	16.9
29	山口県	岩国市	16.6
30	岡山県	津山市	15.4
31	埼玉県	鴻巣市	14.5
32	滋賀県	長浜市	11.5
33	島根県	出雲市	10.8
34	宮城県	大崎市	8.9
35	兵庫県	三田市	8.5
36	茨城県	土浦市	6.9
37	宮崎県	延岡市	3.9
38	栃木県	栃木市	1.6
39	栃木県	那須塩原市	1.4
40	千葉県	成田市	0.4
	千葉県	木更津市	...
	愛媛県	西条市	...
平均			22.6

資料：地域保健・健康増進事業報告(健康増進編)  
資料年次：平成23年度

# 9 安全



## 交通事故発生件数

順位	都道府県名	都市名	指標(件)
1	兵庫県	三田市	3,103
2	埼玉県	加須市	2,689
3	香川県	丸亀市	1,711
4	静岡県	藤枝市	1,352
5	宮崎県	延岡市	1,147
6	茨城県	土浦市	1,067
7	佐賀県	唐津市	1,059
8	埼玉県	深谷市	980
9	鹿児島県	霧島市	974
10	長崎県	諫早市	957
11	岡山県	津山市	892
12	愛知県	稲沢市	886
13	埼玉県	三郷市	881
14	鹿児島県	鹿屋市	867
15	山形県	鶴岡市	826
16	茨城県	古河市	814
17	山口県	岩国市	729
18	千葉県	成田市	720
19	愛媛県	西条市	699
20	滋賀県	長浜市	697
21	山形県	酒田市	678
21	熊本県	八代市	678
23	山口県	防府市	671
24	福島県	会津若松市	648
25	宮城県	大崎市	621
26	埼玉県	鴻巣市	584
27	広島県	三原市	567
28	鳥取県	米子市	555
29	千葉県	木更津市	551
30	栃木県	栃木市	549
31	神奈川県	伊勢原市	546
32	島根県	出雲市	536
33	栃木県	那須塩原市	530
34	新潟県	三条市	529
35	鹿児島県	薩摩川内市	469
36	東京都	東久留米市	466
37	新潟県	新発田市	431
38	北海道	小樽市	401
39	北海道	北見市	368
40	沖縄県	うるま市	359
41	北海道	江別市	327
42	岩手県	花巻市	288
平均			819

資料:各県・市の統計資料  
資料年次:平成22年度

## 火災出火件数

順位	都道府県名	都市名	指標(件)
1	北海道	北見市	62
2	山形県	鶴岡市	59
3	埼玉県	鴻巣市	58
4	鹿児島県	鹿屋市	54
5	茨城県	古河市	44
5	岡山県	津山市	44
7	宮城県	大崎市	42
8	栃木県	栃木市	41
8	佐賀県	唐津市	41
10	山口県	岩国市	40
11	愛知県	稲沢市	39
12	埼玉県	深谷市	38
13	新潟県	三条市	37
14	沖縄県	うるま市	35
15	長崎県	諫早市	33
15	宮崎県	延岡市	33
17	福島県	会津若松市	32
17	茨城県	土浦市	32
17	鹿児島県	霧島市	32
20	埼玉県	加須市	31
20	埼玉県	三郷市	31
20	熊本県	八代市	31
23	山形県	酒田市	30
23	千葉県	成田市	30
23	島根県	出雲市	30
26	滋賀県	長浜市	29
27	栃木県	那須塩原市	27
27	香川県	丸亀市	27
27	愛媛県	西条市	27
30	北海道	小樽市	26
30	山口県	防府市	26
32	千葉県	木更津市	25
32	新潟県	新発田市	25
32	鹿児島県	薩摩川内市	25
35	鳥取県	米子市	24
36	東京都	東久留米市	21
36	広島県	三原市	21
38	岩手県	花巻市	18
39	静岡県	藤枝市	17
40	神奈川県	伊勢原市	16
40	兵庫県	三田市	16
42	北海道	江別市	13
平均			32

資料:各県・市の統計資料  
資料年次:平成22年度

## 刑法犯認知件数

順位	都道府県名	都市名	指標(件)
1	埼玉県	三郷市	3,853
2	茨城県	土浦市	3,356
3	東京都	東久留米市	3,327
4	千葉県	成田市	2,129
5	愛知県	稲沢市	2,119
6	千葉県	木更津市	2,026
7	茨城県	古河市	1,984
8	埼玉県	深谷市	1,982
9	栃木県	那須塩原市	1,934
10	鳥取県	米子市	1,699
11	香川県	丸亀市	1,478
12	岡山県	津山市	1,443
13	島根県	出雲市	1,418
14	熊本県	八代市	1,348
15	神奈川県	伊勢原市	1,257
16	埼玉県	加須市	1,252
16	埼玉県	鴻巣市	1,252
18	山口県	岩国市	1,243
19	兵庫県	三田市	1,235
20	宮城県	大崎市	1,194
21	北海道	江別市	1,150
22	佐賀県	唐津市	1,120
23	愛媛県	西条市	1,117
24	新潟県	新発田市	1,112
25	福島県	会津若松市	1,093
25	栃木県	栃木市	1,093
27	宮城県	延岡市	1,009
28	静岡県	藤枝市	987
29	滋賀県	長浜市	978
30	山口県	防府市	942
31	北海道	小樽市	908
32	沖縄県	うるま市	880
33	北海道	北見市	877
34	新潟県	三条市	874
35	長崎県	諫早市	867
36	鹿児島県	霧島市	828
37	広島県	三原市	789
38	鹿児島県	鹿屋市	714
39	山形県	鶴岡市	636
40	山形県	酒田市	633
41	岩手県	花巻市	566
42	鹿児島県	薩摩川内市	562
平均			1,363

資料:各県・市の統計資料  
資料年次:平成22年度

## 救急出動件数

順位	都道府県名	都市名	指標(件)
1	兵庫県	三田市	3,170
2	岩手県	花巻市	3,232
3	東京都	東久留米市	3,489
4	鹿児島県	薩摩川内市	3,724
5	新潟県	三条市	3,766
6	北海道	江別市	3,773
7	山口県	防府市	3,853
8	鹿児島県	鹿屋市	3,912
9	神奈川県	伊勢原市	3,929
10	栃木県	那須塩原市	3,996
11	広島県	三原市	4,060
12	埼玉県	加須市	4,164
13	埼玉県	鴻巣市	4,183
14	愛媛県	西条市	4,301
15	静岡県	藤枝市	4,563
16	山形県	酒田市	4,635
17	香川県	丸亀市	4,643
18	北海道	北見市	4,690
19	福島県	会津若松市	4,747
20	宮城県	延岡市	4,800
21	愛知県	稲沢市	4,855
22	岡山県	津山市	4,963
23	沖縄県	うるま市	5,005
24	佐賀県	唐津市	5,077
25	栃木県	栃木市	5,122
26	滋賀県	長浜市	5,123
27	茨城県	古河市	5,125
28	鹿児島県	霧島市	5,175
29	島根県	出雲市	5,190
30	山形県	鶴岡市	5,405
31	宮城県	大崎市	5,421
32	新潟県	新発田市	5,441
33	熊本県	八代市	5,444
34	千葉県	木更津市	5,495
35	埼玉県	三郷市	5,914
36	北海道	小樽市	5,938
37	千葉県	成田市	6,078
38	茨城県	土浦市	6,770
39	埼玉県	深谷市	7,138
40	山口県	岩国市	7,407
	鳥取県	米子市	...
	長崎県	諫早市	...
平均			4,843

資料:各県・市の統計資料  
資料年次:平成22年度

## Ⅱ 酒田市の結果概要

～ 1. 自然環境 ～

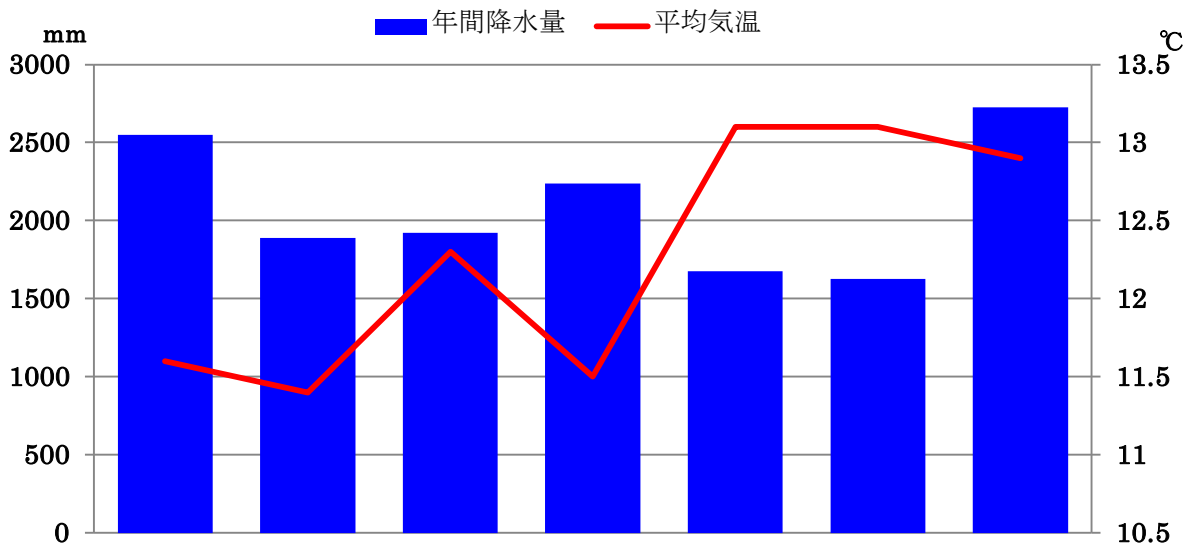

	1937	1940	1960	1980	2000	2008	2013
年間降水量	2549	1887.3	1920.4	2239.5	1674.5	1624.5	2727.0
平均気温	11.6	11.4	12.3	11.5	13.1	13.1	12.9

資料：気象庁

1937年(昭和12年)から酒田測候所が観測を開始。

約75年の間に、平均気温が1.3℃上昇した。年間降水量は減少傾向にあったが、昨年は観測開始以来最大の降水量を記録した。平均湿度は6%減少している。降雪量は年ごとにバラつきはあるものの、あまり変化はない。

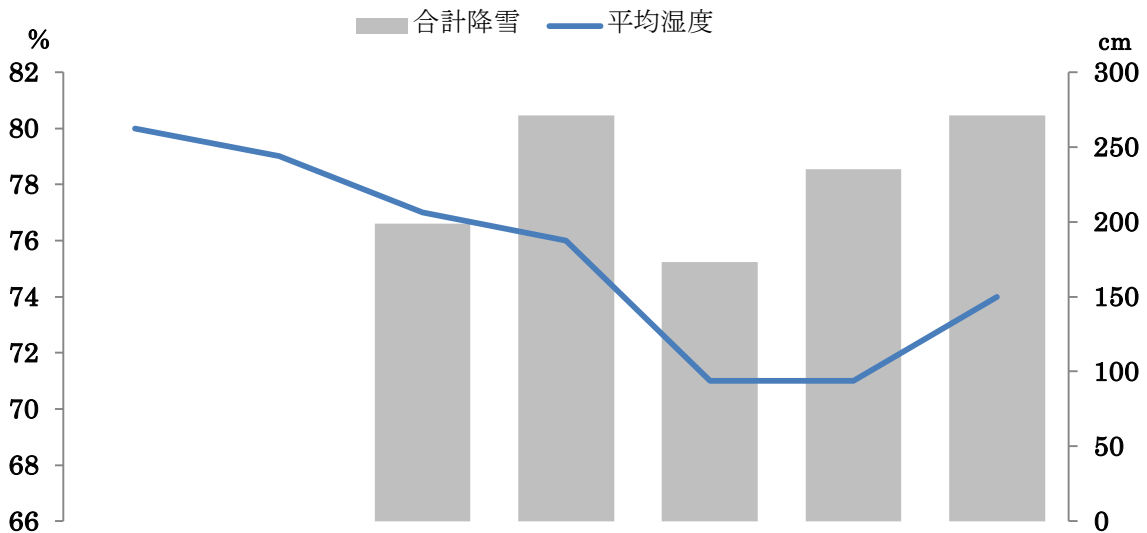

	1937	1940	1960	1980	2000	2008	2013
平均湿度	80	79	77	76	71	71	74
合計降雪	—	—	199	271	173	235	271

資料：気象庁

～ 2. 人口 ～

類似都市女子未婚率分布図（平成22年）

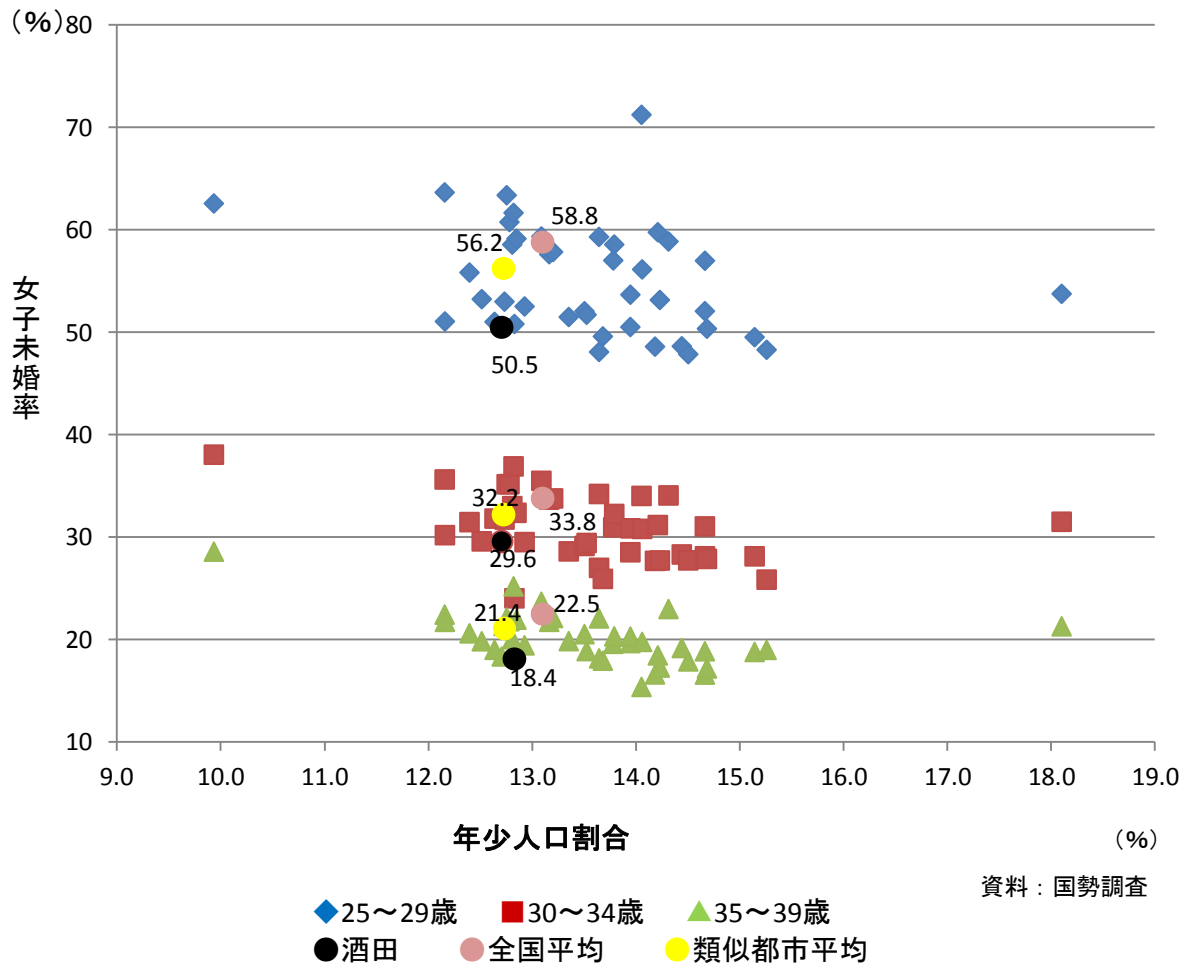

女子の未婚率は、25～29歳 50.5%、30～34歳 29.6%、35～39歳 18.4%となっている。各階級とも全国平均（58.8%、33.8%、22.5%）、類似都市平均（55.0%、30.9%、20.1%）を下回っている。

年少人口割合は、12.7%となっている。全国平均（13.1%）、類似都市平均（13.1%）を上回っている。

未婚率を昭和60年からの推移で見ると、特に変化が大きい年齢階級は、男性が35～39歳 22.2%上昇、40～44歳 23.2%上昇で、女性が25～29歳 24.5%上昇、30～34歳 21.7%上昇となっている。

### 未婚率推移

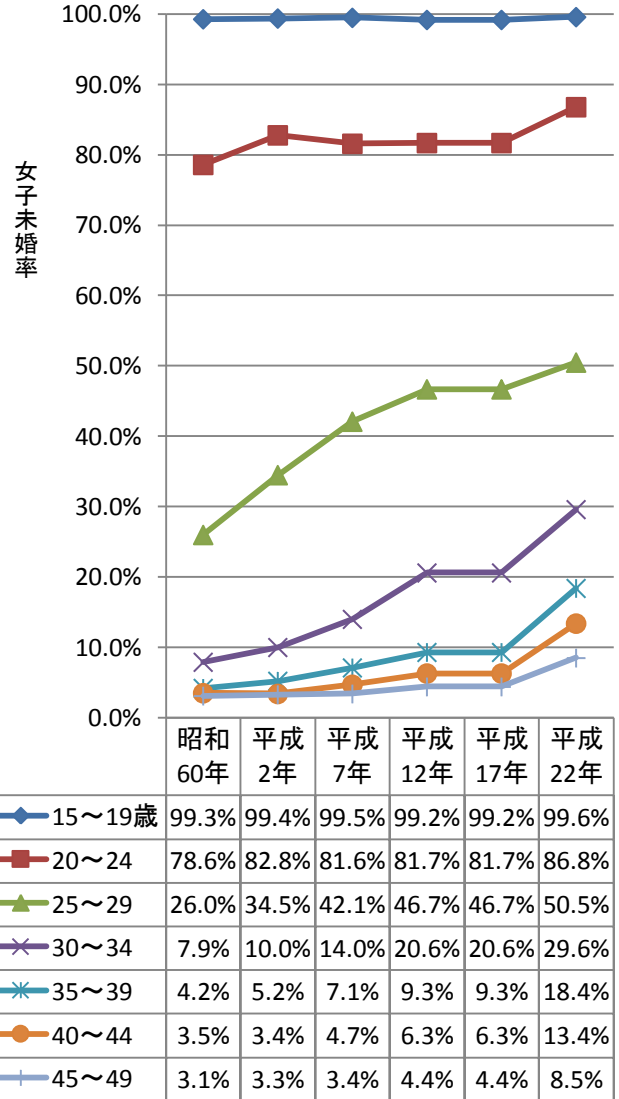
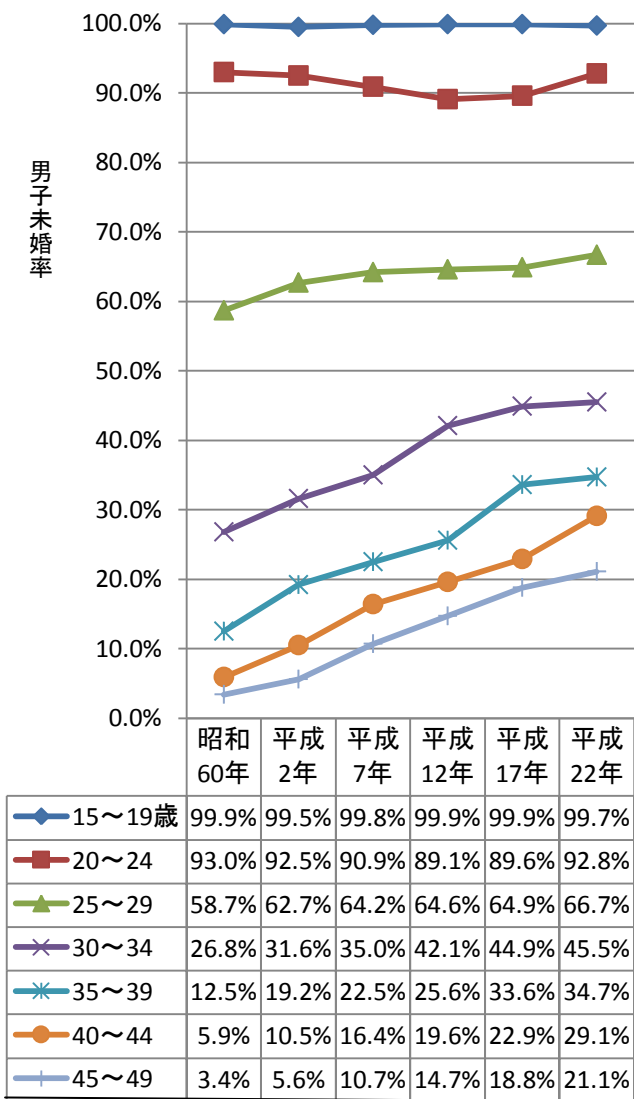

資料：国勢調査

### 年齢構成指数の推移

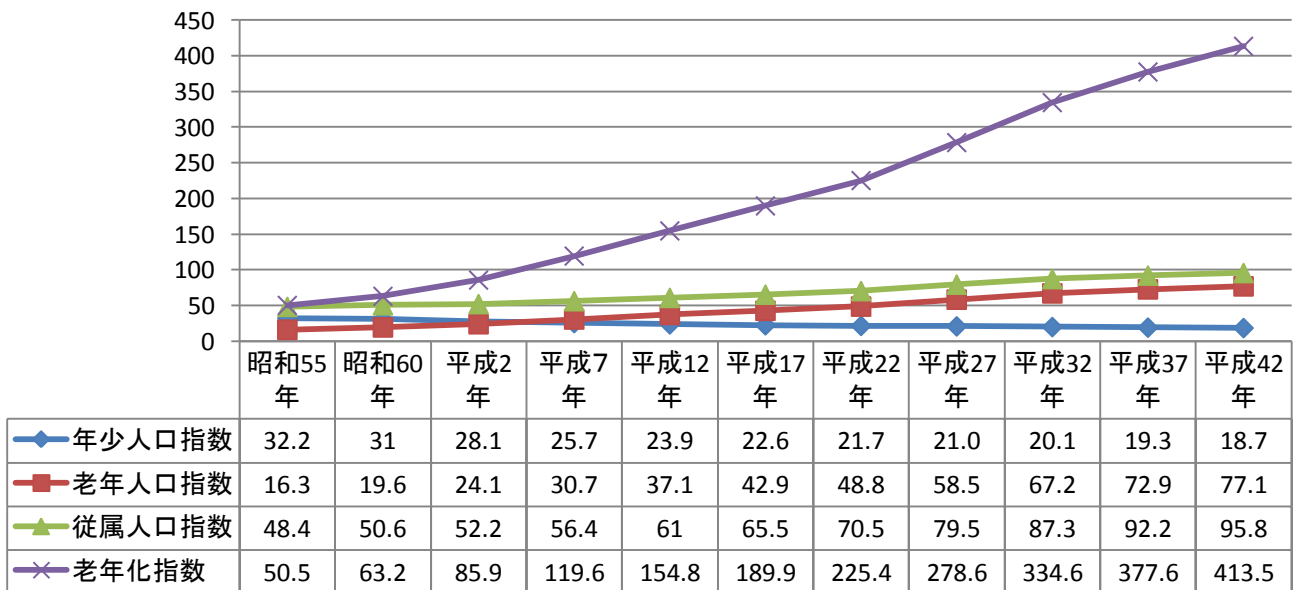

資料：国立社会保障・人口問題研究所

◆年少人口指数（生産年齢人口に対する年少人口の比率）

$$\frac{0\sim 14\text{ 歳人口}}{15\sim 64\text{ 歳人口}} \times 100$$

◆老年人口指数（生産年齢人口に対する老年人口の比率）

$$\frac{65\text{ 歳以上人口}}{15\sim 64\text{ 歳人口}} \times 100$$

◆従属人口指数（年少人口指数と老年人口指数の和）

$$\frac{(0\sim 14\text{ 歳人口}) + (65\text{ 歳以上人口})}{15\sim 64\text{ 歳人口}} \times 100$$

◆老年化指数（年少人口に対する老年人口の比率）

$$\frac{65\text{ 歳以上人口}}{0\sim 14\text{ 歳人口}} \times 100$$

※平成 27 年～42 年の指数は、平成 22 年の国勢調査人口を用い、コーホート要因法により算出した推計人口で算出したもの。

資料：国立社会保障・人口問題研究所

～ 3. 産業 ～

【工業】（4人以上製造業）

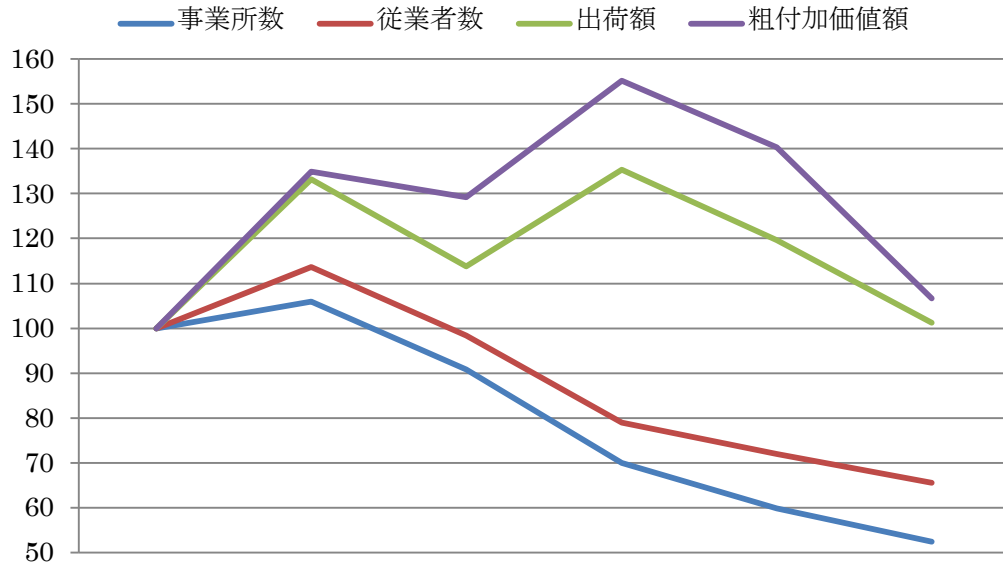

	S61	H3	H8	H13	H18	H23
事業所数	426 (100.0)	451 (105.9)	387 (90.8)	298 (70.0)	255 (59.9)	223 (52.3)
従業者数	12,888 (100.0)	14,655 (113.7)	12,683 (98.4)	10,176 (79.0)	9,275 (72.0)	8,441 (65.5)
出荷額	19,009,702 (100.0)	25,332,942 (133.3)	21,636,006 (113.8)	25,735,958 (135.4)	22,740,162 (119.6)	19,237,640 (101.2)
粗付加価値額	7,991,148 (100.0)	10,785,861 (135.0)	10,328,234 (129.2)	12,405,849 (155.2)	11,209,495 (140.3)	8,525,705 (106.7)

単位：件、人、万円

資料：工業統計調査、平成 24 年経済センサス-活動調査

グラフは昭和 61 年を基準(100)とした指数で表したものの。

事業所数、従業者数ともに平成 3 年をピークに右肩下がりの状態が続いている。  
出荷額、粗付加価値額は昭和 61 年よりも高い水準にあるものの下降傾向にある。



## 【商業】

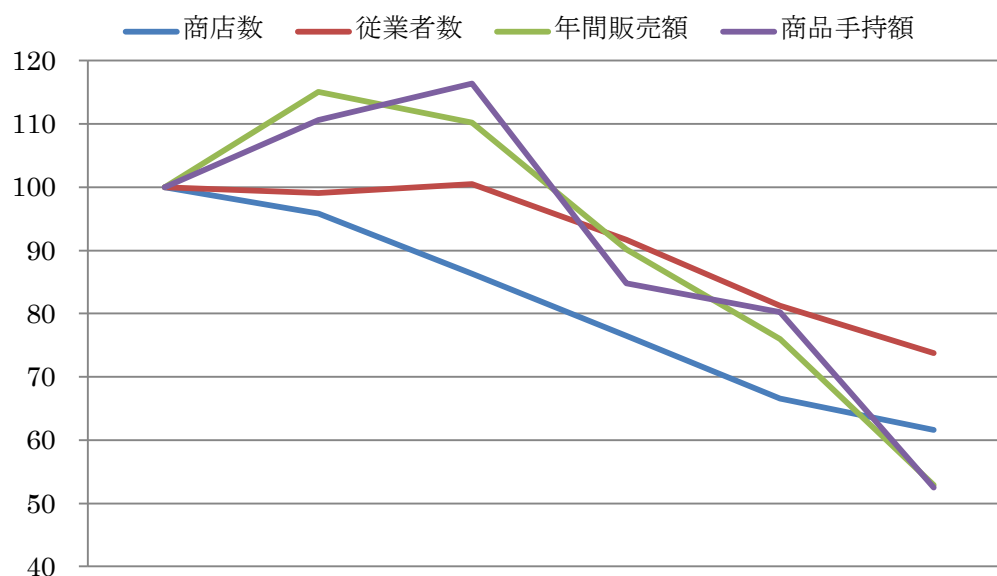

	S63	H3	H9	H14	H19	H24
商店数	2,789 (100.0)	2,672 (95.8)	2,408 (86.3)	2,133 (76.5)	1,857 (66.6)	1,718 (61.6)
従業者数	13,037 (100.0)	12,920 (99.1)	13,106 (100.5)	11,951 (91.7)	10,599 (81.3)	9,624 (73.8)
年間販売額	433,910 (100.0)	499,544 (115.1)	478,134 (110.2)	391,205 (90.2)	329,550 (75.9)	229,613 (52.9)
商品手持額	24,780 (100.0)	27,411 (110.6)	28,854 (116.4)	21,025 (84.8)	19,889 (80.3)	13,018 (52.5)

単位:件、人、百万円

資料:商業統計調査、平成24年経済センサス-活動調査

グラフは昭和63年を基準(100)とした指数で表したものの。

※)平成24年の数値は、平成24年経済センサス-活動調査において、産業大分類「I-卸売業、小売業」に格付けられた全ての事業所を集計対象とした。

「I指標項目」(p26-29)及び「Ⅲ統計表」(p87)の該当項目では、管理・補助的経済活動のみを行う事業所、格付不能事業所等が除かれているため、本表と数値が一致しない。

## 【農業】

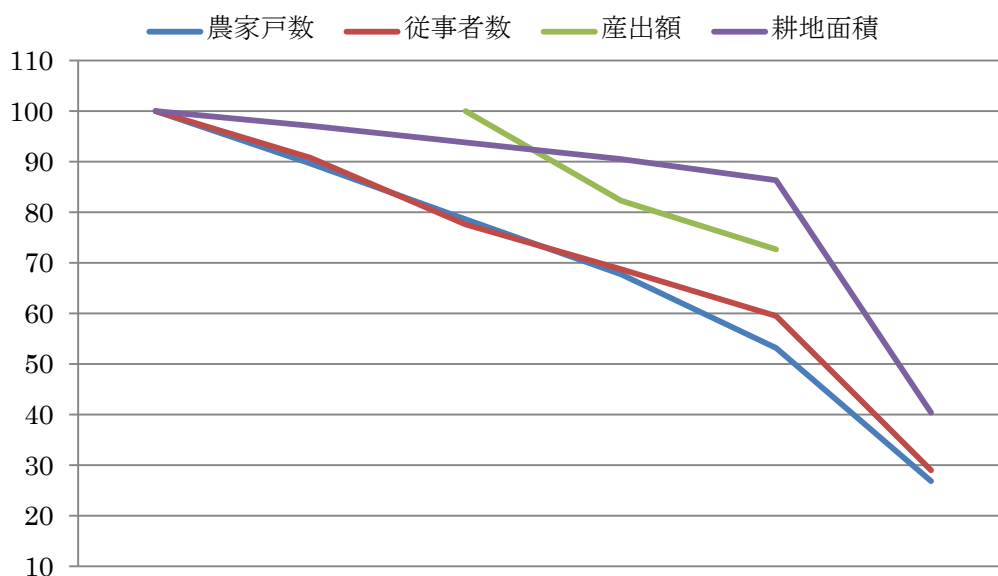

	S60	H2	H7	H12	H17	H22
農家戸数	7,375 (100.0)	6,611 (89.6)	5,798 (78.6)	4,996 (67.7)	3,923 (53.2)	1,985 (26.9)
従事者数	19,645 (100)	17,845 (90.8)	15,249 (77.6)	13,522 (68.8)	11,702 (59.6)	5,696 (29.0)
産出額	-	-	2,723 (100.0)	2,243 (82.4)	1,981 (72.8)	-
耕地面積	1,275,247 (100.0)	1,238,159 (97.1)	1,196,391 (93.8)	1,155,280 (90.6)	1,101,721 (86.4)	516,003 (40.5)

単位：戸、人、千万円、a

資料：農林業センサス

グラフは昭和 60 年を基準(100)とした指数で表したものの。

※)産出額はデータ無しのため平成 7 年を基準とした。(平成 22 年は集計なし)

※)平成 22 年の農林業センサスでは、集落営農等協業経営体で経営している耕地は農家の耕地とはせず、協業経営体の経営耕地として扱うため、その部分を農家の経営耕地から除いた上で、農家の条件を満たす場合のみ農家数として計上された。そのため、例えば所有するすべての土地を集落営農等で経営していた場合、「農家数」「従事者数」「耕地面積」に含まれず(「土地持ち非農家」に計上される)、単純に過去の集計と比較できない。

(参考 1)本市の集落営農組織数(平成 22 年 2 月 1 日現在)83 組織(本市農政課)

(参考 2)土地持ち非農家数は、4,296 戸

(参考 3)すべての農業経営体をあわせた経営耕地面積は、1,109,500a

## ～ 4. 労働 ～

### 女子就業率の推移

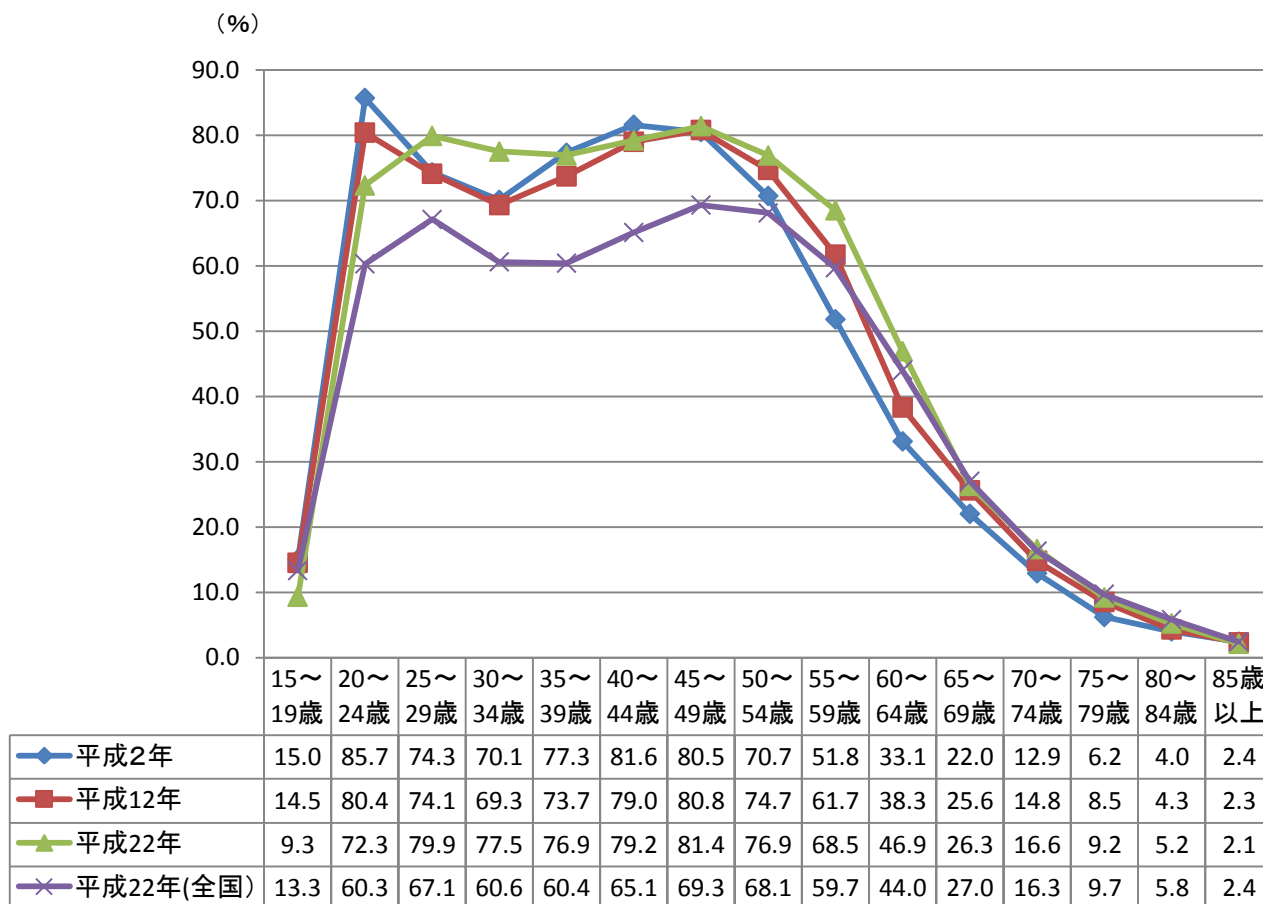

資料：国勢調査

日本の女子就業率が示す特有のパターンは、全国平均のように、25～29歳と45～54歳を山としたM字型曲線（結婚、出産、育児期に退職し、子育てが一段落して再び就職することを意味する。）を描くが、平成22年の女子の年齢階級別就業率をみると、20～24歳の72.3%から50～54歳の76.9%までの2つの山の間を70%から80%の間で、ほぼ横ばいで推移している。

平成2年以降の推移をみると、M字の一つ目の山が、20～24歳から25～29歳に移動し、就業率は5.8%減少し、二つ目の山は、共に45～49歳と横ばいで推移している。また、底が30～34歳から35～39歳に移動し、就業率は6.8%上昇している。そのため、M字型曲線は緩やかになっている。

平成22年の年齢階級別有配偶女子就業率をみると、25～29歳が73.2%、30～34歳が74.3%とほぼ横ばいであり、35～39歳から就業率が上昇し始め、45～49歳の81.8%がピークとなっている。

有配偶女子就業率(平成22年)

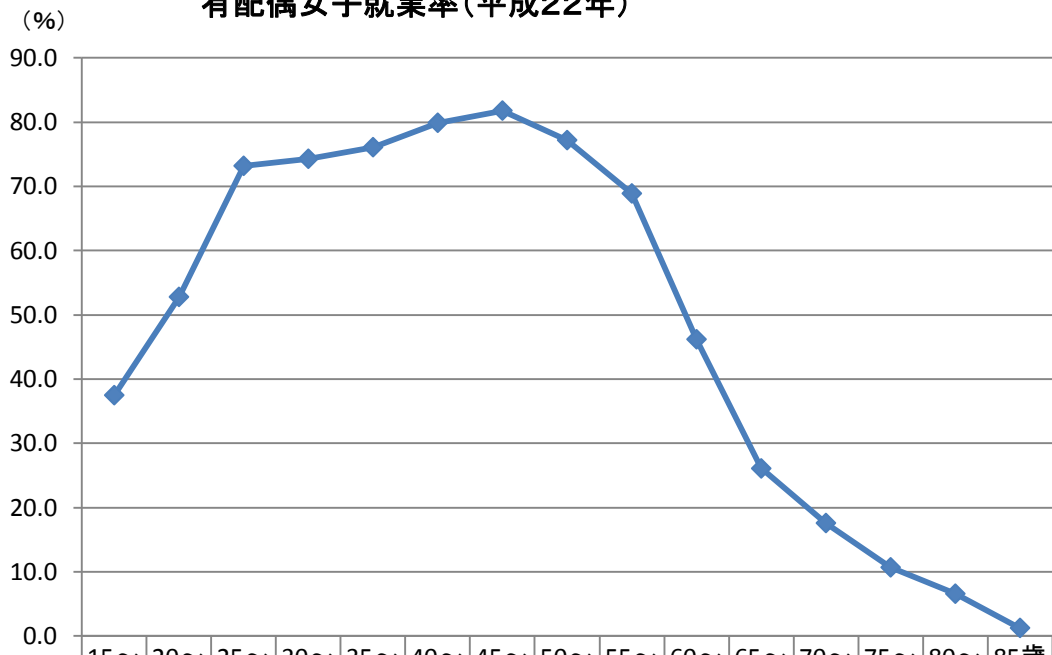

	15～19歳	20～24歳	25～29歳	30～34歳	35～39歳	40～44歳	45～49歳	50～54歳	55～59歳	60～64歳	65～69歳	70～74歳	75～79歳	80～84歳	85歳以上
◆有配偶女子就業率	37.5	52.8	73.2	74.3	76.1	79.9	81.8	77.2	68.9	46.2	26.1	17.6	10.7	6.6	1.3

資料：国勢調査

## ～ 5. 行財政 ～

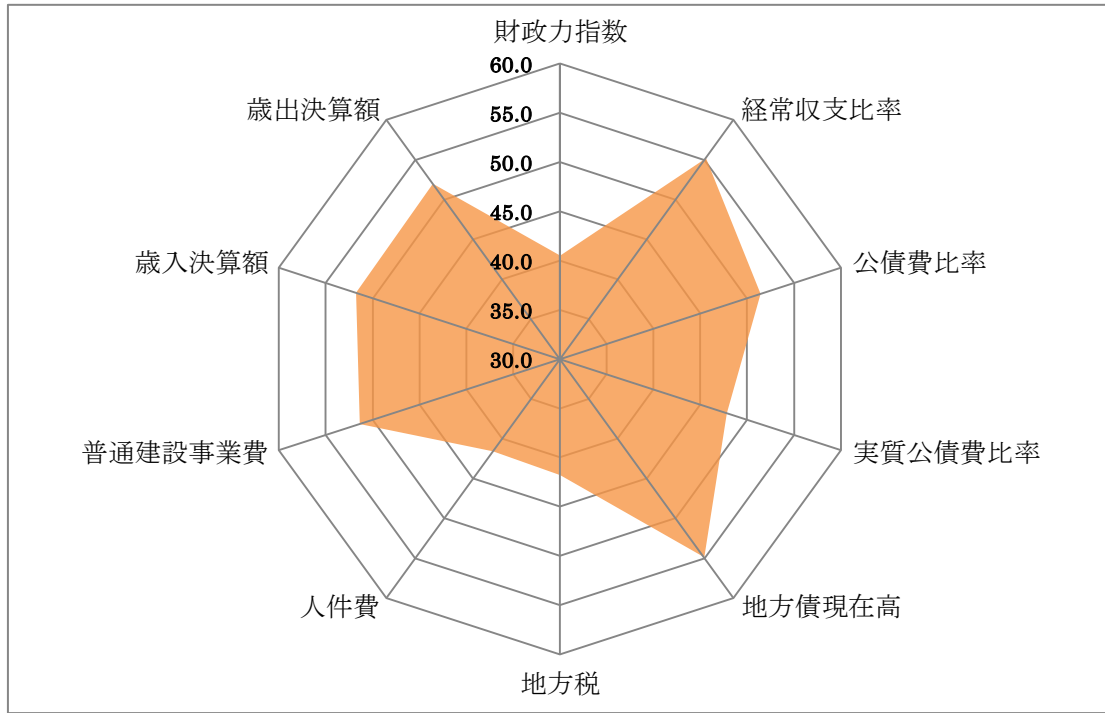

類似42団体のデータを基に、  
数値の大小で単純に偏差値化し  
たもののグラフ化。

財政力指数	0.46	40.5
経常収支比率	91.3	55.2
公債費比率	17.4	51.4
実質公債費比率	11.0	47.8
地方債現在高	62,818,357	54.9
地方税	12,809,008	41.8
人件費	7,085,503	41.6
普通建設事業費	6,617,009	51.4
歳入決算額	53,590,395	51.8
歳出決算額	51,772,789	52.0

単位：指標、%、千円

## ～ 6. 教育・文化 ～

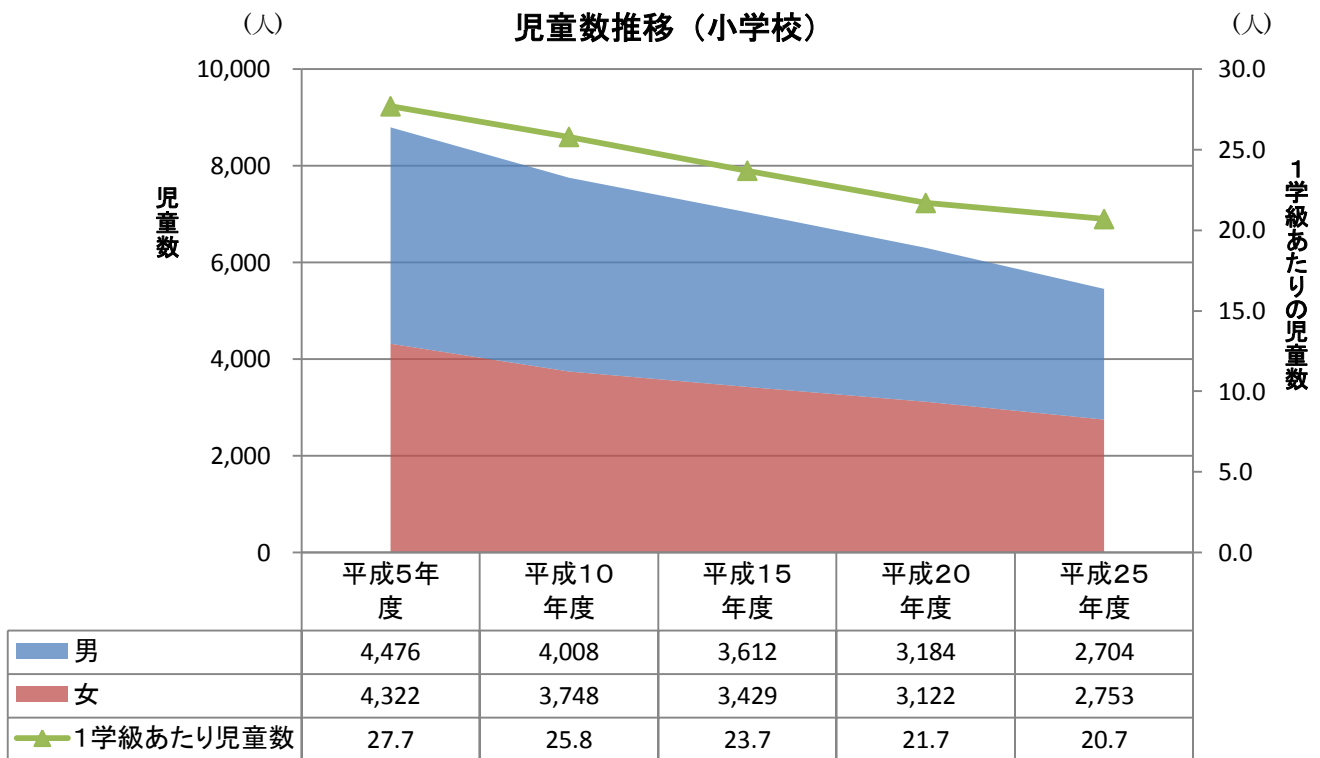

資料：学校基本調査

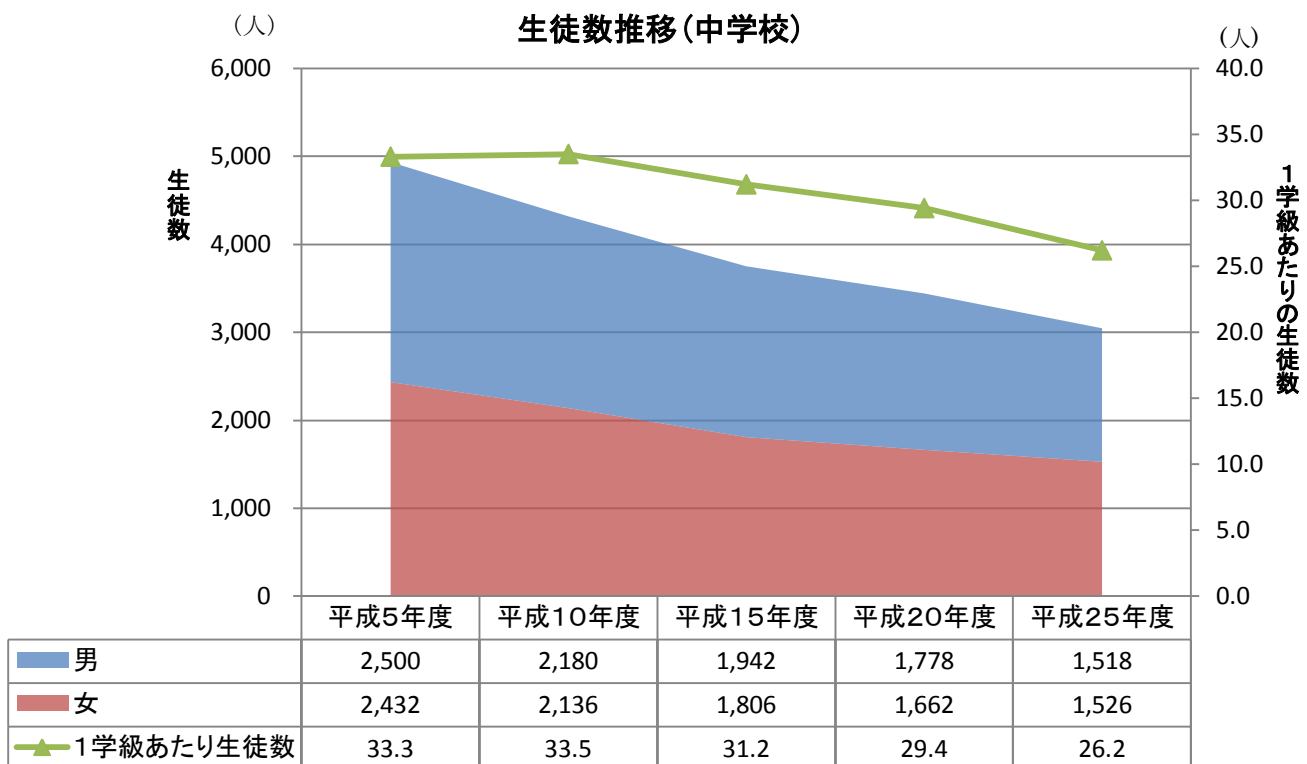

資料：学校基本調査

平成5年度以降の推移をみると、小学校児童数については、3,341人（男1,772人、女1,569人）減少し、1学級あたりの児童数は、7.0人減少している。中学校生徒数については、1,888人（男982人、女906人）減少し、1学級あたりの生徒数は、7.1人減少している。

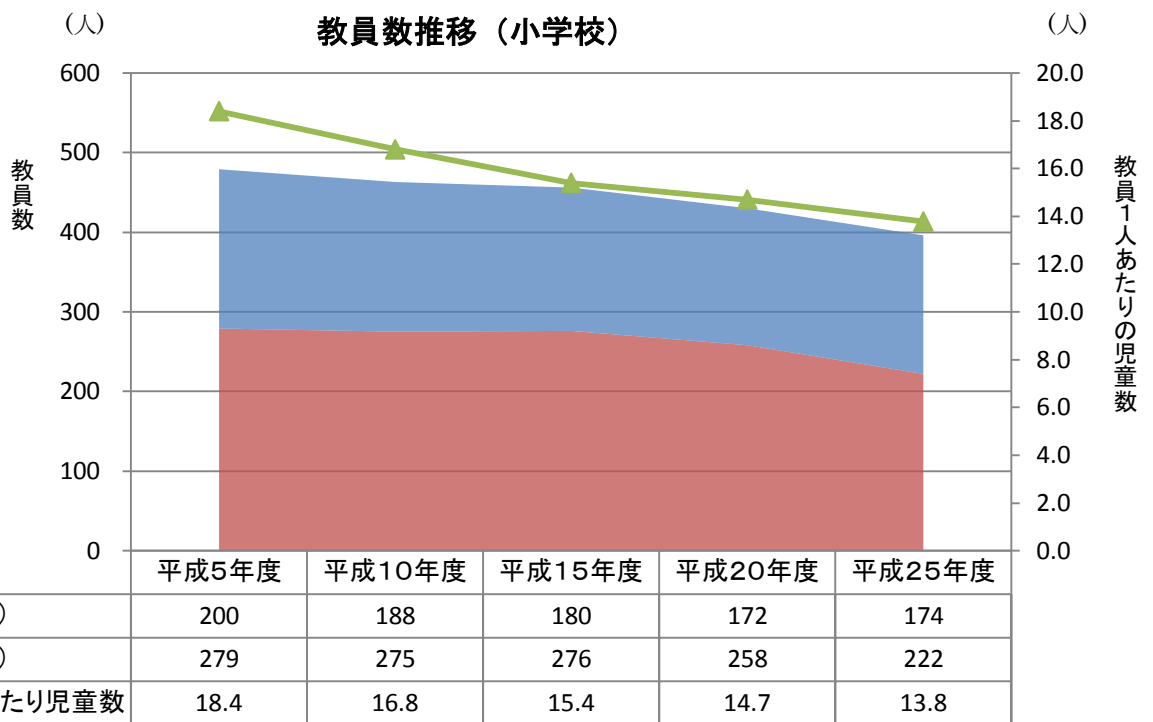

資料：学校基本調査

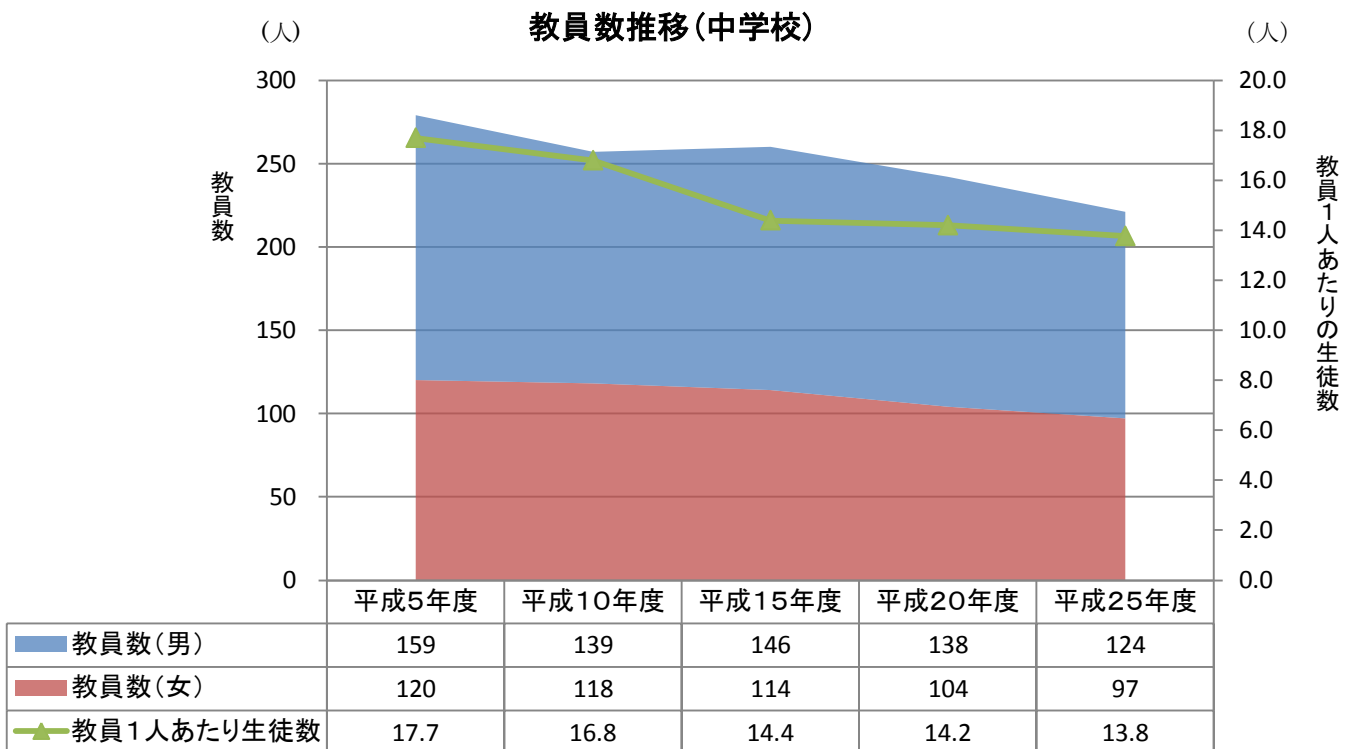

資料：学校基本調査

平成5年度以降の推移をみると、小学校教員数については、83人（男26人、女57人）減少し、教員1人あたりの児童数は、4.6人減少している。中学校教員数については、58人（男35人、女23人）減少し、教員1人あたりの生徒数は、3.9人減少している。

～ 7. 居住環境 ～

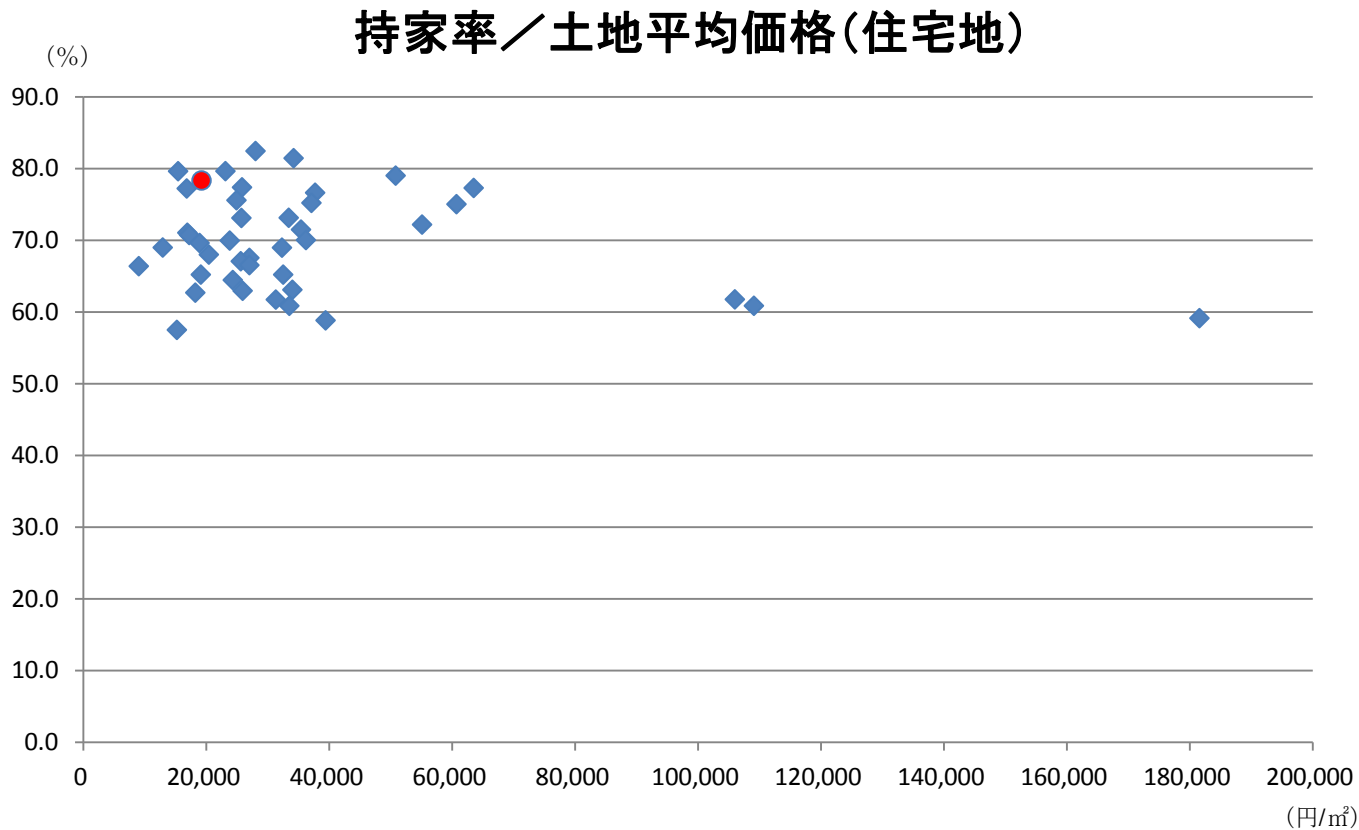

資料：国勢調査・都道府県地価調査

酒田市の持家率を類似42都市の中で見てみると、上位の6位に位置している。持家率が7割を超える20都市の土地平均価格（住宅地）は33千円となり、全体平均36千円より低いことが分かる。

土地の平均価格は、平成19年（平均46千円）より2割ほど下落しているが、持ち家率に関してはほぼ横ばいとなっている。

※グラフ中、赤丸のポイントが酒田市



## ～ 8. 医療・健康・福祉 ～

### 特定死因別死亡数の推移

単位：人

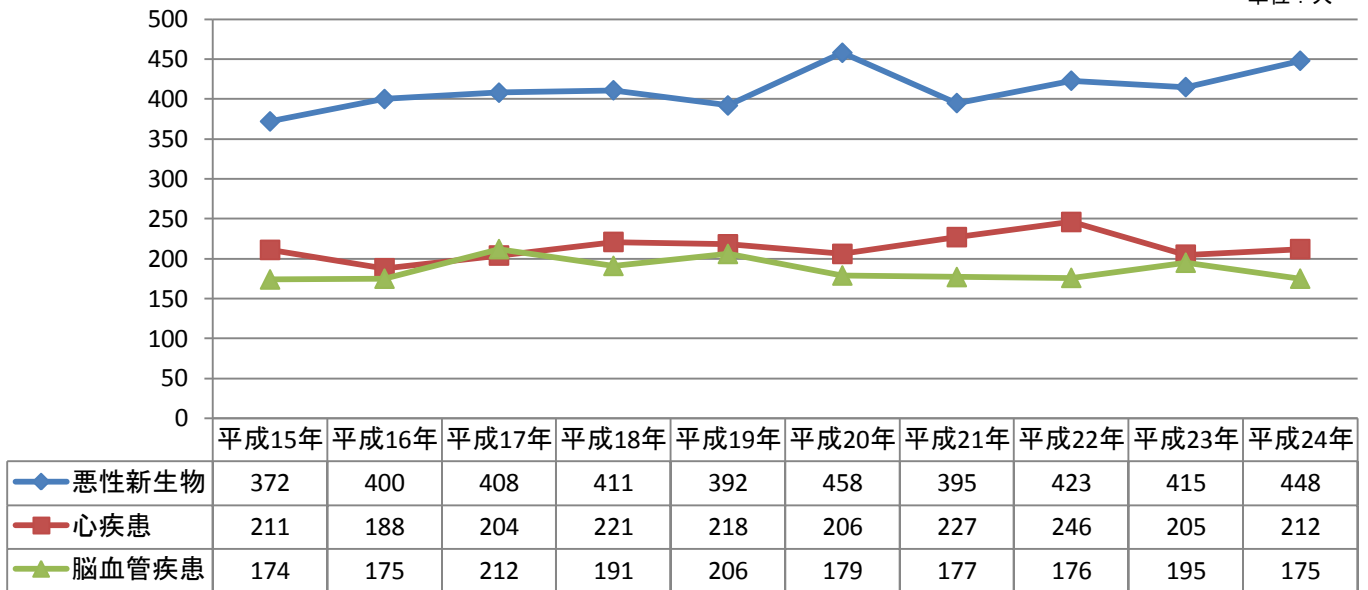

資料：山形県庄内保健所、人口動態調査

全般的に横ばい、若しくは緩やかな増加傾向を示している。

悪性新生物は、ここ数年は400人台で推移している。

ちなみに、平成24年の医師（歯科医師を除く）1人当たりの市民数は452人となっている。

### がん検診等の受診率の推移

単位：%

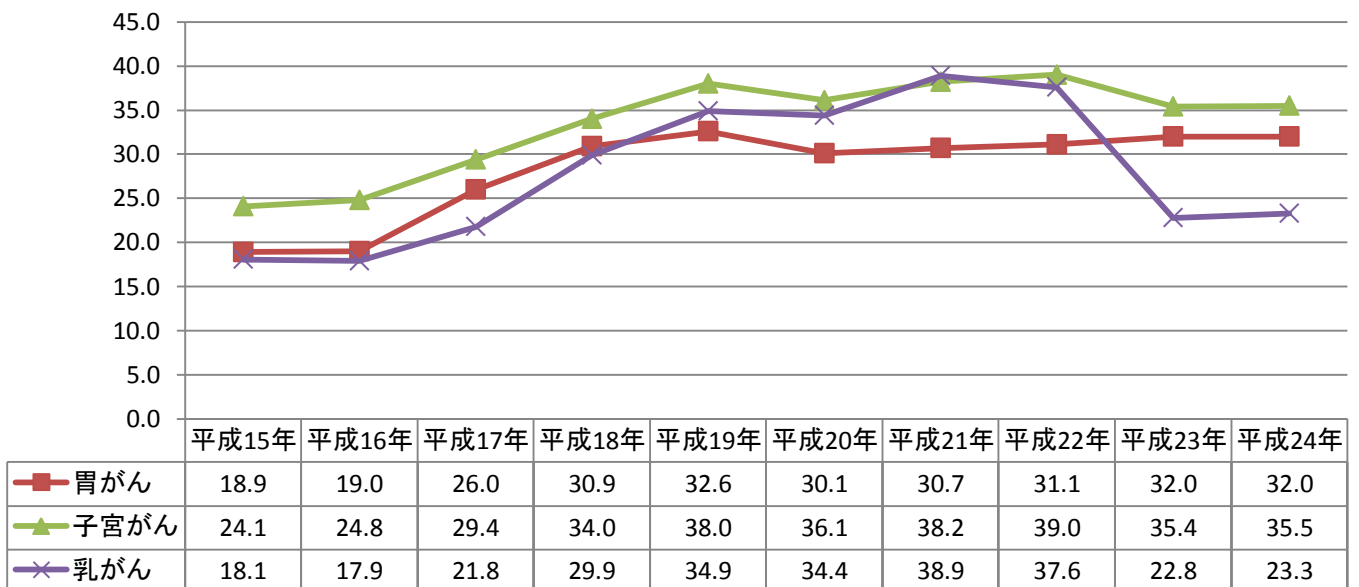

資料：健康福祉の概要

胃がん、子宮がんは10年前から緩やかな上昇傾向にある。乳がんについては、平成23年度に前年度に比べると14.8%受診率が減少した。

※地域保健・健康増進事業報告（健康増進編）では、「子宮がん」「乳がん」の受診率を当該年度受診者数+前年度受診者数-2年連続受診者数/検診対象者数で算出しているため、統計表と本表は受診率が一致しない。

## ～ 9. 安全 ～

単位：件／人

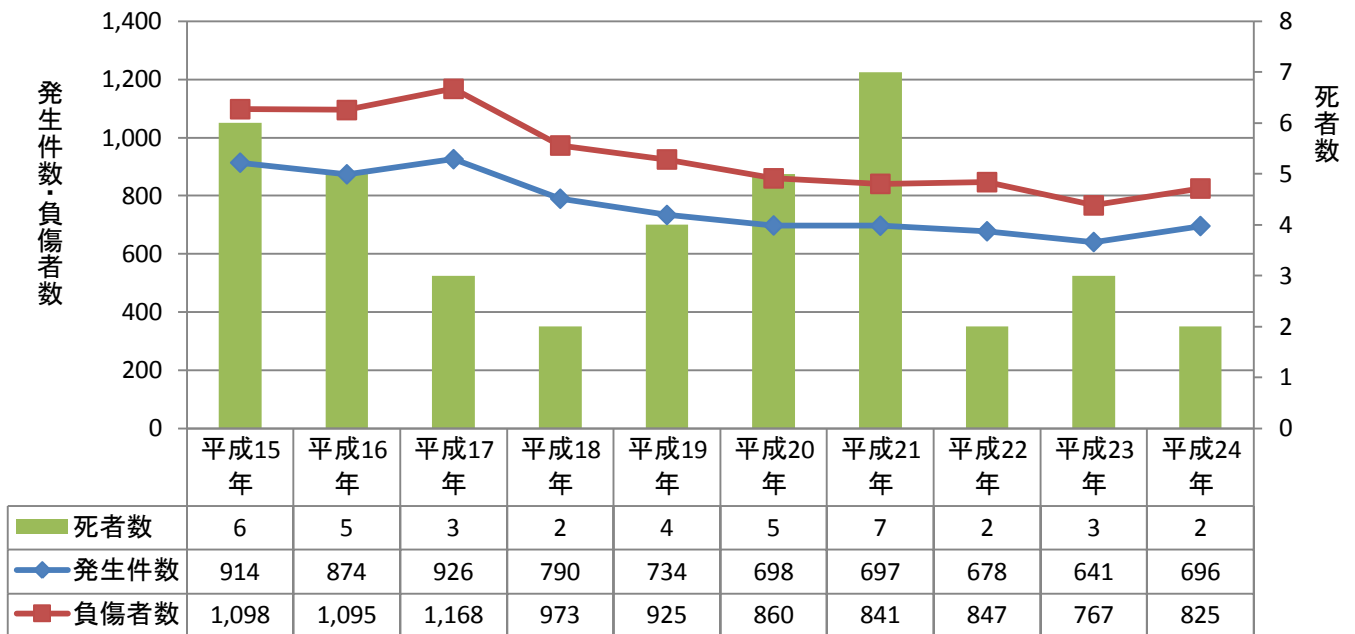

資料：山形県警察本部

発生件数、負傷者数ともに平成17年をピークに減少傾向にある。  
死者数では、平成21年の7名が最高で、10年間の平均は4名となっている。

単位：件

### 建物火災の推移

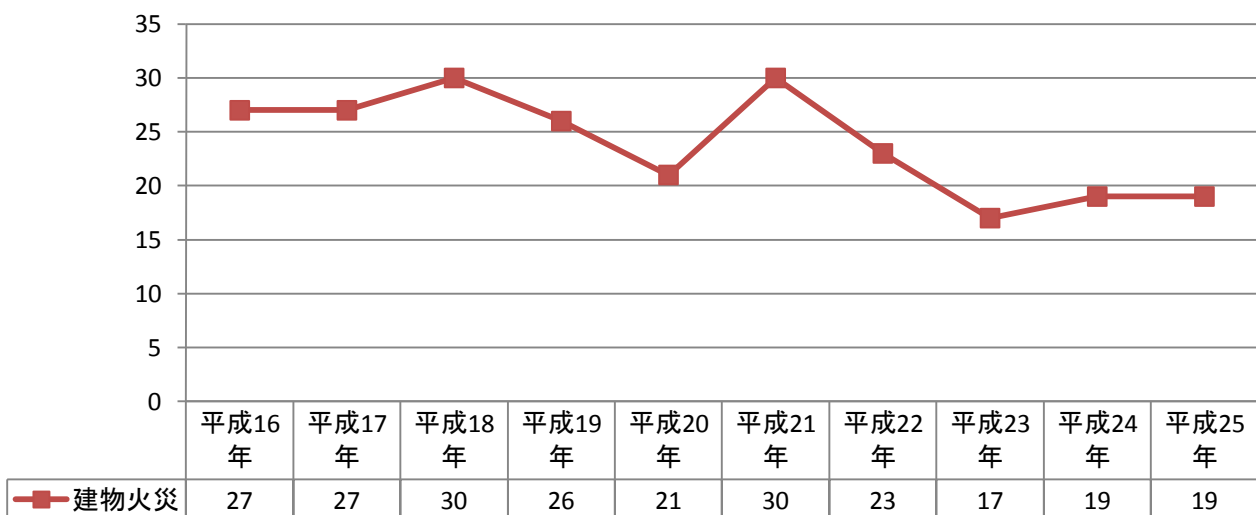

資料：酒田地区広域行政組

平成22年以降は減少傾向にあり、ここ数年はピーク時の約6割の発生率で推移している。

## 救急出動件数及び搬送人員の推移

単位：件／人

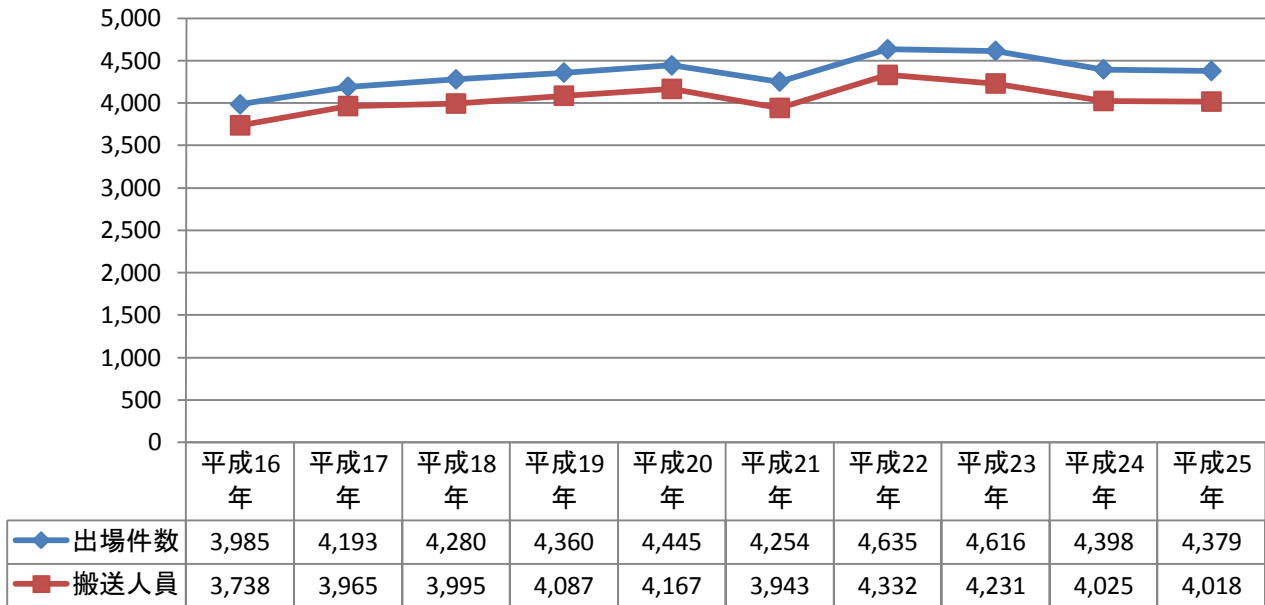

資料：酒田地区広域行政組合

救急出動件数、搬送人員ともに緩やかな増加傾向にあるが、平成24年以降は横ばいで推移している。

出動件数では10年前の1.1倍、搬送人員は1.07倍となっており、横ばいで推移している。

# Ⅲ 統計表

## 1 自然環境

都道府県名	都市名	総面積 km <sup>2</sup>	森林面積 割合 %	可住地面積 割合 %	平均気温 °C	最高気温 °C	最低気温 °C	年間降水量 mm
北海道	小樽市	243.30	64.6	33.1	8.7	33.6	-12.3	1,252
北海道	北見市	1,427.56	65.6	30.2	6.6	34.5	-22.0	930
北海道	江別市	187.57	10.2	89.3	7.3	31.8	-24.8	976
岩手県	花巻市	908.32	64.6	35.2	10.7	35.7	-16.0	1,038
宮城県	大崎市	796.76	52.6	46.9	11.0	34.5	-15.1	1,167
山形県	鶴岡市	1,311.51	69.3	30.4	12.8	35.9	-6.9	1,969
山形県	酒田市	602.79	59.4	40.2	12.9	35.8	-5.9	1,989
福島県	会津若松市	383.03	53.8	38.6	11.8	36.8	-12.7	1,044
茨城県	土浦市	122.99	11.6	82.1	14.4	35.3	-6.5	1,361
茨城県	古河市	123.58	7.2	92.0	14.6	38.1	-6.5	1,165
栃木県	栃木市	284.83	20.0	75.0	14.0	36.4	-7.0	1,342
栃木県	那須塩原市	592.82	63.1	36.1	11.7	32.8	-10.8	1,727
埼玉県	加須市	133.47	0.1	99.8	15.1	37.8	-5.6	1,079
埼玉県	鴻巣市	67.49	0.4	99.4	15.2	37.7	-4.3	947
埼玉県	深谷市	138.41	2.9	96.9	15.1	37.8	-5.6	1,079
埼玉県	三郷市	30.21	—	100.0	15.1	37.8	-5.6	1,079
千葉県	木更津市	138.73	31.1	66.5	15.1	34.7	-3.7	1,655
千葉県	成田市	213.84	23.3	74.9	14.2	34.1	-8.5	1,460
東京都	東久留米市	12.92	0.1	99.1	16.3	35.7	-1.0	1,570
神奈川県	伊勢原市	55.52	37.4	62.7	15.4	36.2	-5.7	1,664
新潟県	三条市	432.01	63.4	36.5	13.3	37.3	-7.0	1,916
新潟県	新発田市	532.82	52.5	47.1	13.6	36.2	-4.2	1,358
静岡県	藤枝市	194.03	47.6	52.2	16.6	35.3	-4.4	2,489
愛知県	稲沢市	79.30	—	100.0	15.4	36.6	-5.9	1,568
滋賀県	長浜市	680.79	54.8	24.1	13.9	35.5	-7.8	1,740
兵庫県	三田市	210.22	64.8	34.8	13.8	35.4	-8.9	1,266
鳥取県	米子市	132.21	21.2	74.6	15.2	37.0	-3.4	1,565
島根県	出雲市	624.12	59.4	36.2	14.8	37.0	-3.2	1,444
岡山県	津山市	506.36	67.0	29.3	13.8	34.9	-5.5	1,350
広島県	三原市	471.13	66.2	32.7	15.7	36.4	-4.9	960.0
山口県	防府市	188.59	51.9	48.9	15.6	35.3	-5.0	1,643
山口県	岩国市	873.80	81.0	20.1	14.9	36.2	-4.3	1,752
香川県	丸亀市	111.79	27.0	73.0	16.1	36.2	-2.0	1,033
愛媛県	西条市	509.07	69.2	30.6	15.4	35.1	-3.6	1,479
佐賀県	唐津市	487.48	53.0	47.3	15.9	36.2	-4.3	1,957
長崎県	諫早市	312.26	46.0	57.2	16.2	35.8	-5.8	2,467
熊本県	八代市	680.60	73.8	26.3	16.6	35.6	-5.5	2,428
宮崎県	延岡市	868.00	84.3	15.7	16.4	34.2	-4.9	3,174
鹿児島県	鹿屋市	448.33	50.9	48.0	17.0	34.9	-5.9	2,998
鹿児島県	薩摩川内市	683.50	65.4	33.9	16.5	35.3	-3.9	2,773
鹿児島県	霧島市	603.68	66.1	31.5	15.3	33.1	-7.7	3,161
沖縄県	うるま市	86.08	16.0	83.8	23.0	33.3	11.6	2,733
平均		416.5	45.5	33.9	14.4	35.6	-6.7	1,660.4

## 2 人口

都道府県名	都市名	総人口	人口密度	年少人口割合	生産年齢人口割合	老年人口割合	人口集中地区人口割合	自然増加率	社会増加率	総世帯数
		人	人/km <sup>2</sup>	%	%	%	%	%	%	世帯
北海道	小樽市	131,928	542.2	9.9	58.5	31.5	86.3	-0.95	-0.18	57,711
北海道	北見市	125,689	88.0	12.2	62.2	25.4	66.2	-0.34	-0.12	56,012
北海道	江別市	123,722	659.6	12.2	65.9	21.8	90.2	-0.32	-0.23	51,170
岩手県	花巻市	101,438	111.7	12.6	58.8	28.5	12.9	-0.58	-0.06	33,774
宮城県	大崎市	135,147	169.6	13.4	62.0	24.3	27.4	-0.37	0.39	46,146
山形県	鶴岡市	136,623	104.2	12.8	58.3	28.7	43.6	-0.62	-0.33	45,514
山形県	酒田市	111,151	184.4	12.7	58.6	28.6	53.1	-0.74	-0.39	38,955
福島県	会津若松市	126,220	329.5	13.7	60.2	25.4	69.7	-0.42	-0.25	47,891
茨城県	土浦市	143,839	1,169.5	13.2	63.8	22.2	62.4	-0.11	-0.07	56,663
茨城県	古河市	142,995	1,157.1	13.2	65.5	21.2	35.7	-0.22	-0.07	50,465
栃木県	栃木市	145,783	511.8	12.8	62.6	24.4	39.3	-0.58	-0.19	50,462
栃木県	那須塩原市	117,812	198.7	14.5	64.9	19.5	26.9	-0.02	-0.12	44,602
埼玉県	加須市	115,002	861.6	12.8	66.3	20.8	38.8	-0.33	-0.01	39,460
埼玉県	鴻巣市	119,639	1,772.7	12.8	66.3	20.9	73.3	-0.20	0.03	43,379
埼玉県	深谷市	144,618	1,044.9	13.8	64.7	21.4	45.9	-0.24	-0.08	50,859
埼玉県	三郷市	131,415	4,350.0	13.1	67.3	19.5	90.8	0.09	0.04	51,132
千葉県	木更津市	129,312	932.1	13.5	63.8	22.5	67.0	-0.05	0.71	50,042
千葉県	成田市	128,933	602.9	14.1	67.6	17.6	57.7	0.25	0.19	52,894
東京都	東久留米市	116,546	9,020.6	12.8	63.5	23.4	100.0	-0.14	-0.10	49,177
神奈川県	伊勢原市	101,039	1,819.9	13.6	66.6	19.6	77.4	0.07	-0.03	41,184
新潟県	三条市	102,292	236.8	12.8	60.4	26.0	50.9	-0.39	-0.40	32,467
新潟県	新発田市	101,202	189.9	12.4	61.0	26.3	47.7	-0.41	-0.15	33,445
静岡県	藤枝市	142,151	732.6	13.8	62.0	23.8	57.9	-0.16	0.51	49,658
愛知県	稲沢市	136,442	1,720.6	14.2	64.4	21.4	35.9	0.02	0.23	47,537
滋賀県	長浜市	124,131	182.3	14.7	60.2	23.5	26.2	-0.13	-0.34	43,015
兵庫県	三田市	114,216	543.3	14.1	68.8	16.9	66.2	0.07	-0.11	40,068
鳥取県	米子市	148,271	1,121.5	13.9	60.0	23.9	49.3	-0.06	0.13	57,610
島根県	出雲市	171,485	274.8	14.2	59.7	26.0	23.2	-0.21	0.03	55,952
岡山県	津山市	106,788	210.9	14.2	59.5	25.5	26.7	-0.28	-0.26	39,876
広島県	三原市	100,509	213.3	12.5	58.5	28.4	47.9	-0.41	-0.39	40,247
山口県	防府市	116,611	618.3	13.5	60.9	25.3	61.0	-0.32	0.03	46,851
山口県	岩国市	143,857	164.6	12.9	57.7	29.1	48.2	-0.54	-0.46	59,486
香川県	丸亀市	110,473	988.2	14.7	60.6	22.9	34.5	-0.14	0.37	42,983
愛媛県	西条市	112,091	220.2	13.6	59.2	26.8	27.5	-0.33	0.02	44,630
佐賀県	唐津市	126,926	260.4	14.7	59.3	25.9	28.5	-0.33	-0.23	43,651
長崎県	諫早市	140,752	450.8	14.3	62.0	23.3	43.1	-0.08	-0.15	50,989
熊本県	八代市	132,266	194.3	12.7	57.9	28.3	47.6	-0.39	-0.25	47,458
宮崎県	延岡市	131,182	151.1	13.9	58.7	27.2	67.0	-0.34	-0.40	52,454
鹿児島県	鹿屋市	105,070	234.4	15.3	59.7	24.7	29.0	0.00	-0.35	44,404
鹿児島県	薩摩川内市	99,589	145.7	14.4	58.3	27.0	20.5	-0.34	-0.27	41,449
鹿児島県	霧島市	127,487	211.2	15.1	61.9	22.3	38.9	-0.03	0.00	53,971
沖縄県	うるま市	116,979	1,358.0	18.1	64.4	17.5	49.0	0.39	0.08	38,344
平均		124,753	858.4	13.6	62.0	24.0	49.8	-0.24	-0.08	46,762.8

## 2 人口

都道府県名	都市名	1世帯あたり人員	単独世帯割合	核家族世帯割合	三世帯同居率	共稼ぎ世帯率	高齢者単身世帯割合	婚姻率	離婚率	25～29歳未婚率(男)
		人/世帯	%	%	%	%	%	(千人あたり)	(千人あたり)	%
北海道	小樽市	2.21	32.8	59.6	4.0	35.4	15.94	4.05	1.98	71.8
北海道	北見市	2.19	34.7	57.4	4.2	43.3	10.04	4.99	2.56	61.8
北海道	江別市	2.37	29.7	63.0	4.1	37.8	8.48	3.58	1.97	74.4
岩手県	花巻市	2.93	22.7	49.3	20.9	54.0	8.64	4.02	1.77	64.0
宮城県	大崎市	2.89	24.4	50.1	18.9	49.6	7.53	4.94	2.24	64.4
山形県	鶴岡市	2.94	23.9	46.7	22.3	56.2	9.19	4.07	1.55	66.4
山形県	酒田市	2.80	23.8	50.8	18.4	53.5	9.64	3.94	1.51	66.7
福島県	会津若松市	2.58	30.7	50.1	13.4	49.6	9.79	4.69	2.21	62.3
茨城県	土浦市	2.49	30.5	56.7	8.6	43.8	7.76	5.75	2.33	71.9
茨城県	古河市	2.80	22.8	59.7	12.8	46.1	6.68	5.13	2.23	70.7
栃木県	栃木市	2.85	21.2	58.0	15.1	47.2	7.76	4.36	1.52	71.6
栃木県	那須塩原市	2.62	28.6	55.3	11.2	51.2	6.44	6.11	2.27	62.3
埼玉県	加須市	2.88	18.9	64.2	12.1	47.6	5.96	4.08	1.67	73.9
埼玉県	鴻巣市	2.72	20.2	68.6	7.8	42.9	6.49	4.62	1.64	75.0
埼玉県	深谷市	2.80	21.2	62.9	11.2	46.4	6.47	4.74	1.72	69.0
埼玉県	三郷市	2.55	25.8	65.0	5.5	42.8	7.32	5.22	2.21	72.5
千葉県	木更津市	2.53	27.5	59.9	8.1	40.7	7.99	5.75	2.10	65.4
千葉県	成田市	2.39	37.0	51.5	7.6	45.4	5.55	7.45	2.13	67.2
東京都	東久留米市	2.35	31.6	63.0	2.9	37.2	10.99	4.76	1.93	74.3
神奈川県	伊勢原市	2.42	32.3	59.3	5.3	41.0	6.45	6.06	1.90	72.5
新潟県	三条市	3.09	18.8	53.4	21.6	55.9	7.18	4.20	1.23	71.3
新潟県	新発田市	2.97	21.4	52.3	20.1	51.2	7.67	4.51	1.40	69.4
静岡県	藤枝市	2.83	20.1	61.2	13.6	48.4	6.00	4.67	1.65	69.8
愛知県	稲沢市	2.84	21.4	61.7	12.7	48.1	6.17	5.34	1.67	73.5
滋賀県	長浜市	2.86	26.3	51.3	17.0	50.2	7.36	5.56	1.65	70.3
兵庫県	三田市	2.77	21.1	69.2	6.9	45.4	5.79	3.84	1.40	76.4
鳥取県	米子市	2.51	31.0	53.2	10.4	50.2	9.07	5.57	2.44	63.8
島根県	出雲市	3.00	21.7	50.6	20.8	57.0	6.87	6.23	1.84	64.7
岡山県	津山市	2.59	28.9	54.5	11.2	50.5	10.37	5.09	2.12	61.5
広島県	三原市	2.42	29.2	58.8	7.2	44.5	12.09	4.63	2.15	67.0
山口県	防府市	2.43	28.9	60.4	6.5	44.1	11.05	5.24	2.07	63.7
山口県	岩国市	2.35	29.5	61.1	5.0	40.5	13.96	5.00	2.04	64.3
香川県	丸亀市	2.50	28.5	59.5	7.7	46.6	8.92	5.15	2.36	63.1
愛媛県	西条市	2.46	27.0	62.0	6.6	43.9	11.65	4.91	1.80	60.6
佐賀県	唐津市	2.84	23.8	54.4	15.8	50.1	10.37	4.81	2.06	60.0
長崎県	諫早市	2.66	24.7	61.0	9.9	47.0	8.55	4.62	1.58	66.9
熊本県	八代市	2.70	25.0	54.5	13.9	48.5	10.57	4.59	1.92	63.4
宮崎県	延岡市	2.44	29.3	58.1	7.8	43.3	11.98	4.84	2.09	59.4
鹿児島県	鹿屋市	2.29	31.6	63.1	2.5	46.3	13.10	5.62	2.41	55.7
鹿児島県	薩摩川内市	2.33	32.0	60.8	3.7	45.2	14.84	5.27	2.23	58.3
鹿児島県	霧島市	2.29	34.0	60.4	2.8	44.3	12.06	6.07	2.17	58.0
沖縄県	うるま市	2.99	21.9	63.8	9.1	36.0	7.57	5.39	2.59	66.1
平均		2.6	26.6	58.0	10.6	46.4	9.01	4.99	1.96	66.8

## 2 人口

都道府県名	都市名	30～34歳未婚率(男)	35～39歳未婚率(男)	40～44歳未婚率(男)	25～29歳未婚率(女)	30～34歳未婚率(女)	35～39歳未婚率(女)	40～44歳未婚率(女)	外国人登録者数 人	昼夜間人口比率
		%	%	%	%	%	%	%		%
北海道	小樽市	50.1	38.9	30.7	62.6	38.1	28.6	24.5	379	101.6
北海道	北見市	42.1	31.6	25.2	51.1	30.2	21.8	17.3	261	100.0
北海道	江別市	46.3	33.1	22.4	63.7	35.7	22.5	14.8	282	89.0
岩手県	花巻市	43.8	35.5	29.9	51.0	31.8	19.0	14.9	319	96.3
宮城県	大崎市	44.2	33.4	29.3	51.5	28.6	19.9	12.9	524	98.1
山形県	鶴岡市	42.4	33.0	28.4	50.8	24.1	18.1	12.6	695	100.9
山形県	酒田市	45.5	34.7	29.1	50.5	29.6	18.4	13.4	435	103.6
福島県	会津若松市	38.9	31.0	25.9	49.6	25.9	18.0	13.8	570	105.9
茨城県	土浦市	51.2	38.8	30.3	57.9	33.8	22.1	14.9	2,170	109.3
茨城県	古河市	51.1	38.3	30.6	57.6	33.7	21.8	13.3	1,425	93.2
栃木県	栃木市	49.1	37.0	29.6	58.6	33.0	20.1	13.7	1,480	92.3
栃木県	那須塩原市	42.0	33.5	26.1	47.9	27.8	17.9	11.7	1,733	95.1
埼玉県	加須市	51.0	39.1	30.3	60.8	35.2	21.8	13.1	939	90.6
埼玉県	鴻巣市	49.4	37.6	28.3	63.4	35.2	22.2	14.1	1,453	80.0
埼玉県	深谷市	49.0	37.0	29.1	57.0	31.0	19.6	13.8	1,990	95.0
埼玉県	三郷市	51.0	42.2	33.2	59.4	35.5	23.7	17.3	2,390	85.6
千葉県	木更津市	45.1	37.5	30.7	52.1	29.2	20.5	14.2	1,316	96.3
千葉県	成田市	42.7	32.5	27.3	56.2	30.8	19.8	14.9	2,407	126.7
東京都	東久留米市	53.0	42.2	34.6	61.7	36.9	25.2	19.5	1,028	80.1
神奈川県	伊勢原市	49.8	39.9	32.5	59.3	34.2	22.1	15.2	1,205	92.7
新潟県	三条市	45.9	35.0	28.8	59.2	32.4	22.0	15.6	284	103.7
新潟県	新発田市	46.0	36.6	29.5	55.9	31.5	20.6	13.6	392	98.0
静岡県	藤枝市	46.5	34.7	26.1	58.6	32.3	20.3	15.1	1,260	91.4
愛知県	稲沢市	46.5	33.4	25.4	59.8	31.2	18.5	12.7	2,029	95.2
滋賀県	長浜市	42.7	32.9	23.2	57.0	28.2	16.6	11.1	2,637	98.5
兵庫県	三田市	42.5	25.6	15.7	71.3	34.0	15.4	8.9	764	90.3
鳥取県	米子市	42.5	31.2	25.6	53.7	30.9	20.3	14.8	967	104.6
島根県	出雲市	42.7	31.7	25.3	53.2	27.7	17.3	11.7	1,483	98.5
岡山県	津山市	40.8	29.4	23.4	48.6	27.7	16.6	12.8	699	102.6
広島県	三原市	44.7	34.2	27.5	53.3	29.6	19.9	15.3	962	101.6
山口県	防府市	44.0	34.3	26.6	51.7	29.5	18.9	13.6	713	98.3
山口県	岩国市	43.4	32.7	27.6	52.5	29.5	19.5	15.9	1,468	98.2
香川県	丸亀市	38.5	29.1	23.2	50.4	27.9	17.2	13.8	1,089	95.5
愛媛県	西条市	38.9	31.0	24.7	48.1	27.0	18.2	11.8	793	97.4
佐賀県	唐津市	40.5	30.1	26.4	52.1	31.1	18.9	15.2	484	96.6
長崎県	諫早市	43.3	31.7	24.8	58.9	34.1	23.0	16.7	695	101.1
熊本県	八代市	43.5	32.3	26.3	53.0	31.7	21.1	15.2	805	100.1
宮崎県	延岡市	40.3	30.5	26.6	50.5	28.5	19.7	16.3	262	101.3
鹿児島県	鹿屋市	34.9	26.7	22.9	48.3	25.9	19.0	15.6	453	101.2
鹿児島県	薩摩川内市	37.3	30.3	26.5	48.7	28.3	19.2	14.6	280	101.8
鹿児島県	霧島市	37.2	29.0	23.4	49.5	28.2	18.8	14.1	343	101.8
沖縄県	うるま市	46.2	36.4	31.7	53.8	31.5	21.3	16.0	343	93.5
平均		44.4	33.9	27.3	55.0	30.9	20.1	14.5	1,005	98



### 3 産業

都道府県名	都市名	事業所数	従業者数	製造業事業所数	製造業従業者数	製造業製造品出荷額等	製造業粗付加価値額	製造業現金給与総額 (従業員1人あたり)
		事業所	人	事業所	人	万円	万円	万円
北海道	小樽市	5,940	52,355	261	7,309	15,345,927	5,759,356	301
北海道	北見市	5,678	51,871	134	3,199	14,743,742	6,137,291	346
北海道	江別市	3,409	31,342	89	3,470	8,520,105	3,341,699	342
岩手県	花巻市	4,325	37,646	223	7,506	15,665,290	5,661,347	325
宮城県	大崎市	5,792	51,503	212	10,226	24,933,799	11,353,874	362
山形県	鶴岡市	6,781	56,277	311	12,513	26,252,882	11,835,260	377
山形県	酒田市	5,943	48,596	223	8,441	19,237,640	8,525,705	330
福島県	会津若松市	6,792	58,006	216	7,860	18,813,919	8,014,828	400
茨城県	土浦市	6,618	72,782	195	11,840	65,180,604	23,961,486	521
茨城県	古河市	6,125	56,537	415	15,621	48,996,991	20,882,326	437
栃木県	栃木市	6,617	58,379	432	15,206	51,120,556	15,192,892	432
栃木県	那須塩原市	5,380	50,982	239	11,518	31,501,367	14,973,746	457
埼玉県	加須市	4,263	44,547	298	11,560	34,969,038	12,233,340	432
埼玉県	鴻巣市	3,672	32,155	197	5,595	16,288,391	6,306,597	395
埼玉県	深谷市	5,512	54,985	304	15,348	61,264,694	19,627,452	452
埼玉県	三郷市	5,519	46,985	497	6,418	10,106,972	4,640,927	351
千葉県	木更津市	4,807	46,082	99	3,998	12,680,030	3,754,461	504
千葉県	成田市	5,225	81,848	127	6,084	18,241,885	8,515,467	421
東京都	東久留米市	2,900	26,894	56	3,129	16,507,931	6,782,797	460
神奈川県	伊勢原市	3,781	41,913	149	6,676	23,213,985	9,408,389	523
新潟県	三条市	6,072	51,043	631	12,860	26,848,938	12,317,604	350
新潟県	新発田市	4,433	37,839	196	7,025	15,833,821	7,002,727	348
静岡県	藤枝市	6,026	54,452	410	12,085	38,598,445	18,791,183	431
愛知県	稲沢市	4,976	59,985	374	16,831	65,940,573	22,555,699	508
滋賀県	長浜市	5,811	53,381	310	12,763	45,718,041	15,831,504	449
兵庫県	三田市	2,706	37,137	115	9,593	52,357,497	16,919,690	508
鳥取県	米子市	6,958	66,922	176	5,761	12,819,886	2,996,055	342
島根県	出雲市	8,342	71,903	337	12,469	33,915,632	10,097,536	346
岡山県	津山市	5,216	45,087	225	6,764	20,923,210	8,839,269	457
広島県	三原市	4,562	43,622	217	9,285	37,382,667	14,929,659	497
山口県	防府市	4,586	45,774	157	12,539	85,470,050	28,456,988	459
山口県	岩国市	6,140	51,774	199	7,598	34,525,130	16,866,336	414
香川県	丸亀市	4,450	40,410	197	7,754	24,655,920	5,549,062	408
愛媛県	西条市	4,916	43,709	282	10,444	88,772,410	17,977,426	466
佐賀県	唐津市	5,661	45,578	184	6,311	10,732,183	4,199,164	281
長崎県	諫早市	5,927	58,456	192	9,434	33,766,592	13,820,138	380
熊本県	八代市	6,191	49,768	182	6,961	21,471,318	8,022,367	365
宮崎県	延岡市	6,607	52,534	225	7,257	28,230,645	12,378,045	404
鹿児島県	鹿屋市	4,751	38,955	133	3,789	8,808,593	3,949,395	322
鹿児島県	薩摩川内市	4,405	40,986	142	8,382	19,532,712	9,315,418	416
鹿児島県	霧島市	4,819	52,300	161	11,844	31,652,595	16,439,906	507
沖縄県	うるま市	4,426	31,586	117	2,612	3,803,801	1,886,667	250
平均		5,311	49,402	234	8,902	30,365,391	11,334,549	407

### 3 産業

都道府県名	都市名	卸売業	卸売業	小売業	小売業	年間商品 販売額等 (卸売) 百万円	年間商品 販売額等 (小売) 百万円
		事業所数 事業所	従業者数 人	事業所数 事業所	従業者数 人		
北海道	小樽市	283	1,823	1,035	6,304	97,838	116,645
北海道	北見市	296	2,464	826	6,797	143,951	132,503
北海道	江別市	97	602	423	4,848	38,247	74,415
岩手県	花巻市	151	1,257	774	4,600	90,842	79,784
宮城県	大崎市	254	1,758	1,091	6,891	89,908	124,493
山形県	鶴岡市	291	1,721	1,285	6,917	73,708	114,952
山形県	酒田市	361	2,438	1,025	5,251	112,961	104,593
福島県	会津若松市	372	2,626	1,018	6,411	140,446	124,706
茨城県	土浦市	395	3,134	983	7,824	250,040	151,296
茨城県	古河市	248	1,568	986	6,554	84,186	115,649
栃木県	栃木市	320	1,992	1,069	6,081	102,089	105,316
栃木県	那須塩原市	155	1,054	833	5,921	59,204	122,887
埼玉県	加須市	167	1,723	632	4,408	122,940	74,959
埼玉県	鴻巣市	141	1,283	580	4,732	61,945	86,763
埼玉県	深谷市	245	2,032	848	6,127	98,879	118,600
埼玉県	三郷市	209	2,297	564	5,131	137,532	118,890
千葉県	木更津市	227	1,705	717	5,664	133,812	115,280
千葉県	成田市	210	1,902	810	7,022	92,057	166,874
東京都	東久留米市	91	735	404	3,825	38,985	78,966
神奈川県	伊勢原市	113	2,653	453	3,837	189,431	72,554
新潟県	三条市	551	5,030	926	5,289	242,539	96,818
新潟県	新発田市	173	1,300	840	5,213	76,810	94,804
静岡県	藤枝市	255	2,033	972	6,376	132,639	109,613
愛知県	稲沢市	179	1,204	693	5,601	108,440	100,343
滋賀県	長浜市	204	1,150	962	6,540	61,749	124,220
兵庫県	三田市	104	591	391	3,809	32,357	66,512
鳥取県	米子市	416	3,505	1,050	7,630	216,105	160,772
島根県	出雲市	371	2,691	1,634	8,912	113,470	170,058
岡山県	津山市	279	2,048	952	5,793	92,929	105,599
広島県	三原市	178	1,205	748	4,398	76,081	79,850
山口県	防府市	217	1,603	789	5,121	91,426	95,735
山口県	岩国市	208	1,335	1,022	6,161	73,587	103,309
香川県	丸亀市	198	1,153	751	5,523	106,355	105,632
愛媛県	西条市	196	1,196	795	4,447	68,288	77,590
佐賀県	唐津市	238	1,461	1,076	5,774	60,831	94,617
長崎県	諫早市	351	2,996	940	5,834	150,421	105,846
熊本県	八代市	334	2,498	1,101	6,165	96,690	99,930
宮崎県	延岡市	264	1,744	1,053	5,938	76,674	94,938
鹿児島県	鹿屋市	205	1,329	822	4,682	107,205	82,658
鹿児島県	薩摩川内市	173	1,187	823	4,544	61,699	75,494
鹿児島県	霧島市	187	1,169	796	5,991	58,999	106,608
沖縄県	うるま市	84	732	696	4,310	27,876	81,032
平均		238	1,808	862	5,695	102,195	105,526

### 3 産業

都道府県名	都市名	農業就業人口割合	農家世帯割合	土地持ち非農家世帯の割合	経営耕地面積
		%	%	%	(1経営体あたり) ha
北海道	小樽市	0.2	0.3	0.2	1.10
北海道	北見市	2.3	1.9	0.9	21.14
北海道	江別市	0.9	0.9	0.3	16.77
岩手県	花巻市	7.7	19.0	8.8	2.58
宮城県	大崎市	6.0	14.9	8.9	2.96
山形県	鶴岡市	5.7	11.9	7.0	3.55
山形県	酒田市	3.0	6.5	10.4	5.39
福島県	会津若松市	3.3	6.6	2.6	2.50
茨城県	土浦市	1.8	3.5	2.1	1.69
茨城県	古河市	2.5	5.6	2.9	1.76
栃木県	栃木市	2.1	5.1	2.0	1.53
栃木県	那須塩原市	4.4	7.1	2.8	3.35
埼玉県	加須市	1.7	4.8	2.6	1.32
埼玉県	鴻巣市	2.1	5.0	2.2	1.62
埼玉県	深谷市	4.1	9.0	5.0	1.35
埼玉県	三郷市	0.7	1.5	0.5	0.87
千葉県	木更津市	1.3	3.1	2.1	1.47
千葉県	成田市	2.8	4.7	3.6	2.39
東京都	東久留米市	0.4	0.6	0.1	0.68
神奈川県	伊勢原市	1.4	3.2	1.4	0.99
新潟県	三条市	4.0	10.6	5.5	2.20
新潟県	新発田市	4.7	12.0	9.6	3.02
静岡県	藤枝市	2.0	6.0	2.8	0.90
愛知県	稲沢市	2.6	8.6	3.8	1.11
滋賀県	長浜市	2.9	11.5	16.4	2.32
兵庫県	三田市	2.1	4.7	1.1	1.12
鳥取県	米子市	2.6	5.7	2.6	1.03
島根県	出雲市	4.0	14.1	9.6	1.36
岡山県	津山市	4.8	14.1	5.0	1.00
広島県	三原市	3.6	9.6	5.2	1.17
山口県	防府市	1.4	4.7	3.6	1.13
山口県	岩国市	2.0	7.2	4.0	0.76
香川県	丸亀市	2.5	7.2	3.2	1.02
愛媛県	西条市	4.3	9.8	5.6	1.49
佐賀県	唐津市	5.7	9.8	4.9	1.51
長崎県	諫早市	3.1	8.6	5.2	1.43
熊本県	八代市	6.0	9.3	4.9	1.74
宮崎県	延岡市	2.2	4.9	3.1	0.94
鹿児島県	鹿屋市	5.3	11.0	6.9	2.05
鹿児島県	薩摩川内市	3.5	11.4	9.0	1.11
鹿児島県	霧島市	2.9	8.8	5.7	1.56
沖縄県	うるま市	1.0	3.2	4.2	0.80
平均		3.0	7.3	4.5	2.52

#### 4 労働

都道府県名	都市名	就業率 %	高齢者人口に 占める高齢就 業者割合 %	就業者に占 める高齢就 業者割合 %	15歳以上女子 人口に占める 女子就業者割 合 %	就業者に占 める女子就 業者割合 %	第1次産業 就業者の 割合 %
北海道	小樽市	45.9	12.9	9.8	38.2	46.2	1.4
北海道	北見市	52.9	15.9	8.7	44.4	44.2	7.1
北海道	江別市	48.9	12.8	6.5	40.2	43.1	2.8
岩手県	花巻市	56.4	24.3	14.0	48.4	45.6	13.1
宮城県	大崎市	54.3	18.0	9.3	44.6	42.7	9.3
山形県	鶴岡市	55.5	18.5	11.0	47.7	45.7	10.0
山形県	酒田市	54.9	17.8	10.6	46.9	45.3	8.3
福島県	会津若松市	53.2	19.5	10.8	45.4	45.4	5.5
茨城県	土浦市	55.2	20.3	9.5	47.9	43.8	3.2
茨城県	古河市	56.9	20.8	8.9	47.0	41.5	4.1
栃木県	栃木市	55.1	20.1	10.3	44.7	40.0	6.1
栃木県	那須塩原市	59.5	24.6	9.6	50.6	43.2	6.2
埼玉県	加須市	57.9	23.3	9.6	47.5	41.3	5.1
埼玉県	鴻巣市	56.0	21.2	9.0	45.8	41.5	3.1
埼玉県	深谷市	56.3	22.9	10.1	46.4	41.5	8.8
埼玉県	三郷市	58.4	26.8	10.3	47.7	40.3	1.2
千葉県	木更津市	54.6	22.0	10.5	43.6	39.7	3.3
千葉県	成田市	57.6	21.6	7.7	48.3	42.0	4.1
東京都	東久留米市	53.7	20.3	10.2	43.0	40.8	1.1
神奈川県	伊勢原市	56.3	22.4	9.1	45.7	39.8	2.6
新潟県	三条市	58.0	22.0	11.5	49.1	44.2	4.2
新潟県	新発田市	54.8	16.6	9.1	45.6	43.6	7.4
静岡県	藤枝市	59.2	23.5	11.0	49.8	43.4	4.2
愛知県	稲沢市	59.4	25.6	10.8	49.1	42.1	4.8
滋賀県	長浜市	56.8	19.8	9.8	46.8	42.7	3.5
兵庫県	三田市	54.9	19.9	7.2	45.6	43.5	2.1
鳥取県	米子市	57.3	20.9	10.4	49.0	45.9	3.9
島根県	出雲市	58.2	22.8	11.9	49.7	44.9	6.5
岡山県	津山市	55.6	22.2	11.9	46.9	44.9	5.9
広島県	三原市	52.6	21.1	13.1	43.8	44.1	5.4
山口県	防府市	55.9	20.4	10.7	45.7	42.8	2.9
山口県	岩国市	50.6	17.0	11.3	41.0	43.6	4.2
香川県	丸亀市	55.3	19.6	9.7	46.4	44.0	4.2
愛媛県	西条市	53.6	18.5	10.7	43.4	42.6	8.2
佐賀県	唐津市	55.4	19.5	10.7	47.7	46.7	12.8
長崎県	諫早市	53.8	17.2	8.8	45.6	45.5	6.6
熊本県	八代市	52.0	17.5	11.0	45.5	47.4	13.9
宮崎県	延岡市	50.5	14.0	8.8	42.5	45.4	5.5
鹿児島県	鹿屋市	53.5	18.6	10.2	45.3	45.1	12.6
鹿児島県	薩摩川内市	52.9	16.6	10.0	43.2	43.7	7.3
鹿児島県	霧島市	52.6	15.0	7.6	44.1	44.3	6.2
沖縄県	うるま市	44.7	10.7	5.1	37.8	42.7	4.2
平均		54.7	19.6	9.9	45.7	43.5	5.8

#### 4 労働

都道府県名	都市名	第2次産業 就業者の 割合 %	第3次産業 就業者の 割合 %	自市で従業 している就 業者割合 %	従業地によ る他市区町 村からの通 勤者割合 %	完全失業 率 %
北海道	小樽市	17.8	78.7	82.1	18.5	9.2
北海道	北見市	17.6	68.8	90.9	4.0	6.2
北海道	江別市	18.0	75.0	48.8	26.8	7.6
岩手県	花巻市	25.9	58.6	77.1	16.2	5.8
宮城県	大崎市	29.1	60.7	72.7	24.3	8.7
山形県	鶴岡市	29.8	59.6	89.8	10.0	5.7
山形県	酒田市	25.3	63.2	86.7	17.9	5.7
福島県	会津若松市	24.7	66.0	86.1	21.3	7.3
茨城県	土浦市	22.4	67.9	55.0	46.2	7.3
茨城県	古河市	36.1	54.7	62.2	26.7	7.4
栃木県	栃木市	33.1	59.0	65.3	27.3	7.0
栃木県	那須塩原市	31.1	56.6	65.9	24.2	5.1
埼玉県	加須市	28.3	61.9	49.3	39.1	7.3
埼玉県	鴻巣市	23.9	66.9	36.6	36.6	5.7
埼玉県	深谷市	30.5	56.4	56.8	33.6	7.1
埼玉県	三郷市	26.6	65.3	41.6	37.4	7.2
千葉県	木更津市	24.1	67.3	54.9	34.2	6.1
千葉県	成田市	15.4	74.2	65.3	55.1	4.8
東京都	東久留米市	16.3	66.7	31.1	35.7	7.3
神奈川県	伊勢原市	24.7	69.5	42.1	47.6	7.2
新潟県	三条市	35.3	57.8	77.2	28.5	6.3
新潟県	新発田市	29.4	62.0	68.8	25.5	6.5
静岡県	藤枝市	32.8	61.1	54.2	32.9	4.9
愛知県	稲沢市	29.3	59.1	46.4	44.7	4.9
滋賀県	長浜市	37.4	54.2	80.4	16.2	5.1
兵庫県	三田市	23.5	67.8	45.2	35.7	4.5
鳥取県	米子市	19.5	69.6	77.7	22.9	5.5
島根県	出雲市	26.3	62.8	87.9	8.6	4.3
岡山県	津山市	26.0	60.9	78.2	19.9	5.6
広島県	三原市	29.1	58.2	78.4	19.7	4.7
山口県	防府市	30.7	62.7	78.8	16.3	5.3
山口県	岩国市	28.5	66.1	82.4	13.8	6.5
香川県	丸亀市	29.8	63.2	55.1	37.3	6.0
愛媛県	西条市	32.7	57.1	80.5	14.9	7.0
佐賀県	唐津市	22.2	63.0	84.6	9.0	7.4
長崎県	諫早市	22.2	67.2	75.2	23.8	7.2
熊本県	八代市	22.5	61.4	87.9	10.9	7.8
宮崎県	延岡市	28.3	63.6	91.8	8.5	8.9
鹿児島県	鹿屋市	17.6	65.7	85.9	13.6	7.9
鹿児島県	薩摩川内市	28.2	62.0	87.5	14.9	6.6
鹿児島県	霧島市	26.9	62.5	84.2	15.9	7.6
沖縄県	うるま市	18.9	69.2	52.6	30.3	18.2
平均		26.1	63.7	69.1	24.9	6.8

## 5 行財政

都道府県名	都市名	財政力指数	経常収支比率	公債費比率	実質公債費比率	地方債現在高	地方税	人件費
		—	%	%	%	千円	千円	千円
北海道	小樽市	0.44	97.8	18.9	14.3	53,711,163	13,895,503	9,513,986
北海道	北見市	0.45	90.7	21.8	14.5	83,583,995	14,210,240	8,954,130
北海道	江別市	0.51	91.6	17.1	11.6	36,773,328	12,306,668	6,616,296
岩手県	花巻市	0.43	82.9	17.9	16.1	58,529,151	10,725,928	8,107,511
宮城県	大崎市	0.49	85.8	15.8	14.5	63,762,507	14,744,103	8,791,711
山形県	鶴岡市	0.42	87.1	17.4	13.1	77,239,531	14,738,786	11,408,445
山形県	酒田市	0.46	91.3	17.4	11.0	62,818,357	12,809,008	7,085,503
福島県	会津若松市	0.61	89.2	18.5	16.5	51,180,261	14,813,298	8,184,623
茨城県	土浦市	0.89	83.9	13.7	10.7	46,111,521	22,929,367	9,572,654
茨城県	古河市	0.78	90.9	14.5	10.2	55,922,348	18,652,123	7,559,087
栃木県	栃木市	0.70	89.5	12.8	10.2	47,239,921	19,328,398	9,544,648
栃木県	那須塩原市	0.81	93.9	18.0	10.6	38,407,170	18,576,240	6,623,596
埼玉県	加須市	0.74	82.8	14.0	9.0	35,059,766	15,414,853	7,493,524
埼玉県	鴻巣市	0.77	87.5	14.7	5.7	37,921,470	14,623,554	6,452,830
埼玉県	深谷市	0.75	88.8	17.6	7.6	30,604,579	18,605,996	8,740,451
埼玉県	三郷市	0.94	90.3	14.5	10.1	38,177,639	19,695,106	7,531,035
千葉県	木更津市	0.83	88.6	11.4	11.4	27,134,903	17,372,233	7,702,893
千葉県	成田市	1.35	81.9	9.7	6.6	42,023,374	30,756,876	10,528,791
東京都	東久留米市	0.83	96.1	12.6	4.5	25,772,844	16,167,863	5,935,143
神奈川県	伊勢原市	1.03	96.4	12.9	5.7	26,236,771	15,551,904	6,710,655
新潟県	三条市	0.63	93.1	16.6	14.6	60,494,584	13,081,523	8,638,330
新潟県	新発田市	0.51	88.2	16.0	11.8	48,668,320	11,353,997	6,767,972
静岡県	藤枝市	0.86	84.3	18.0	13.0	53,494,913	20,532,849	6,927,142
愛知県	稲沢市	0.93	88.7	13.9	8.0	38,040,231	20,653,298	7,981,154
滋賀県	長浜市	0.59	82.7	15.5	12.9	54,451,957	18,296,131	8,138,942
兵庫県	三田市	0.83	93.9	18.1	12.2	43,887,832	17,417,617	7,572,425
鳥取県	米子市	0.66	93.3	23.4	20.8	64,623,161	18,213,925	6,995,923
島根県	出雲市	0.48	91.1	27.9	21.4	137,003,250	20,062,866	11,757,346
岡山県	津山市	0.54	93.1	17.9	15.1	54,786,203	13,064,766	7,649,765
広島県	三原市	0.64	93.4	25.0	10.4	63,140,412	14,924,673	8,487,487
山口県	防府市	0.83	93.8	14.1	5.3	35,276,692	16,579,368	7,272,586
山口県	岩国市	0.61	90.9	17.0	15.7	64,204,918	18,821,735	11,221,787
香川県	丸亀市	0.71	86.1	11.5	7.9	42,126,043	14,009,830	7,959,537
愛媛県	西条市	0.72	84.2	15.6	12.9	42,846,951	16,109,187	8,178,675
佐賀県	唐津市	0.42	87.8	21.5	18.0	80,823,524	12,084,859	11,195,527
長崎県	諫早市	0.51	89.3	21.7	11.6	71,076,255	16,298,609	8,272,171
熊本県	八代市	0.47	87.2	17.7	15.4	63,375,155	13,664,361	8,098,899
宮崎県	延岡市	0.46	86.3	19.5	11.3	66,135,098	13,974,769	10,727,548
鹿児島県	鹿屋市	0.44	91.7	15.2	12.0	40,944,843	9,892,096	7,037,645
鹿児島県	薩摩川内市	0.46	91.2	16.6	10.1	54,439,544	12,277,839	9,723,633
鹿児島県	霧島市	0.53	84.7	21.3	12.3	68,186,448	15,353,232	9,866,575
沖縄県	うるま市	0.46	82.0	13.2	10.5	49,178,658	9,637,540	7,085,488
平均		0.66	89.1	16.9	11.8	53,224,181	16,005,312	8,347,954

## 5 行財政

都道府県名	都市名	普通建設事業費	歳入決算額	歳出決算額
		千円	千円	千円
北海道	小樽市	3,379,995	59,231,231	58,057,503
北海道	北見市	9,931,855	65,345,057	64,924,165
北海道	江別市	2,586,173	39,430,533	38,739,147
岩手県	花巻市	7,455,759	50,100,597	48,076,555
宮城県	大崎市	3,218,163	65,426,937	61,626,301
山形県	鶴岡市	7,820,157	68,285,950	63,006,344
山形県	酒田市	6,617,009	53,590,395	51,772,789
福島県	会津若松市	3,564,697	48,691,016	47,356,878
茨城県	土浦市	9,214,121	55,016,951	53,479,459
茨城県	古河市	7,904,995	49,509,774	47,949,460
栃木県	栃木市	8,058,691	57,658,797	54,453,685
栃木県	那須塩原市	4,275,165	45,250,343	43,572,015
埼玉県	加須市	3,889,860	40,869,555	38,270,024
埼玉県	鴻巣市	3,868,651	37,318,223	35,684,553
埼玉県	深谷市	5,178,453	54,012,581	50,679,558
埼玉県	三郷市	3,121,258	40,789,469	38,427,523
千葉県	木更津市	3,439,726	38,430,894	36,009,870
千葉県	成田市	14,804,871	64,761,517	60,904,766
東京都	東久留米市	2,707,013	37,576,200	36,781,585
神奈川県	伊勢原市	2,374,951	29,096,477	28,296,236
新潟県	三条市	13,450,955	59,686,077	57,199,433
新潟県	新発田市	6,174,041	45,753,012	43,476,522
静岡県	藤枝市	5,548,349	46,015,798	43,834,722
愛知県	稲沢市	5,407,668	44,169,432	41,758,605
滋賀県	長浜市	4,109,149	55,596,300	53,673,468
兵庫県	三田市	2,283,240	33,866,413	33,281,053
鳥取県	米子市	4,485,153	57,291,593	56,403,779
島根県	出雲市	11,161,545	85,945,522	84,489,651
岡山県	津山市	5,154,955	46,221,016	44,450,781
広島県	三原市	5,529,597	45,082,884	43,976,695
山口県	防府市	3,175,416	37,226,951	35,397,454
山口県	岩国市	7,565,431	66,340,291	65,001,808
香川県	丸亀市	6,804,950	42,032,945	40,697,392
愛媛県	西条市	5,842,460	45,454,243	42,989,565
佐賀県	唐津市	9,273,379	65,661,854	64,097,820
長崎県	諫早市	8,156,438	64,081,688	62,632,764
熊本県	八代市	6,998,959	55,374,873	53,461,594
宮崎県	延岡市	7,655,901	58,980,637	56,940,287
鹿児島県	鹿屋市	4,232,986	44,248,574	42,683,548
鹿児島県	薩摩川内市	9,603,651	57,246,281	54,899,329
鹿児島県	霧島市	8,217,734	57,776,387	55,510,734
沖縄県	うるま市	6,746,986	47,706,926	46,332,462
平均		6,214,060	51,479,814	49,553,759

## 6 教育・文化

都道府県名	都市名	小学校児童数	中学校生徒数	小学校数	中学校数	高等学校数	高等学校生徒数	1学級あたり小学校児童数
		人	人	校	校	校	人	人
北海道	小樽市	5,098	2,832	24	15	8	3,680	20.2
北海道	北見市	5,862	3,180	26	15	8	3,461	20.1
北海道	江別市	6,065	3,891	19	9	5	4,585	25.4
岩手県	花巻市	5,173	2,867	19	11	6	2,825	23.4
宮城県	大崎市	7,316	3,955	31	13	9	4,281	21.2
山形県	鶴岡市	6,755	3,787	40	11	9	4,837	19.0
山形県	酒田市	5,457	3,044	27	9	5	3,148	20.7
福島県	会津若松市	6,922	4,074	20	13	9	4,905	24.2
茨城県	土浦市	7,635	4,175	20	9	8	8,124	25.4
茨城県	古河市	7,532	3,786	23	9	6	3,361	22.2
栃木県	栃木市	7,549	4,137	27	14	8	5,897	24.1
栃木県	那須塩原市	6,716	3,454	25	10	4	2,556	22.2
埼玉県	加須市	5,881	3,367	22	9	3	3,227	25.9
埼玉県	鴻巣市	6,007	3,152	19	8	3	2,011	26.8
埼玉県	深谷市	8,097	4,120	19	11	5	4,468	27.0
埼玉県	三郷市	6,783	3,251	19	8	3	2,108	27.0
千葉県	木更津市	7,556	3,946	19	15	6	6,030	25.3
千葉県	成田市	7,368	3,689	30	11	5	3,913	21.1
東京都	東久留米市	5,816	2,941	14	9	3	1,779	28.8
神奈川県	伊勢原市	5,297	2,685	10	4	3	3,310	26.2
新潟県	三条市	5,242	2,864	24	9	4	2,868	20.4
新潟県	新発田市	4,968	2,757	24	10	7	4,275	19.6
静岡県	藤枝市	7,872	4,161	17	12	6	4,363	26.6
愛知県	稲沢市	7,648	4,085	23	9	4	2,799	26.0
滋賀県	長浜市	7,231	3,901	28	13	6	3,340	21.6
兵庫県	三田市	6,055	4,056	20	9	6	5,144	23.7
鳥取県	米子市	8,317	4,573	23	13	9	5,187	22.8
島根県	出雲市	9,822	5,124	41	17	9	4,812	21.5
岡山県	津山市	6,137	3,063	28	8	6	4,298	19.7
広島県	三原市	5,012	2,770	24	13	5	2,840	21.0
山口県	防府市	6,257	3,228	17	12	6	3,361	23.8
山口県	岩国市	7,247	3,999	47	23	9	3,268	20.9
香川県	丸亀市	6,564	3,853	18	10	5	2,932	23.7
愛媛県	西条市	6,029	3,122	26	10	5	2,368	20.2
佐賀県	唐津市	7,343	4,373	38	21	7	3,465	21.0
長崎県	諫早市	7,924	4,551	29	18	8	6,433	23.7
熊本県	八代市	6,579	3,658	30	16	10	4,561	21.4
宮崎県	延岡市	7,066	3,964	31	19	7	3,935	22.7
鹿児島県	鹿屋市	6,396	3,045	25	13	6	3,526	22.7
鹿児島県	薩摩川内市	5,622	2,892	36	16	4	2,596	19.1
鹿児島県	霧島市	7,514	4,014	35	15	6	2,933	22.0
沖縄県	うるま市	8,836	4,394	19	11	6	3,983	26.7
平均		6,728	3,638	25	12	6	3,852	23.0



## 6 教育・文化

都道府県名	都市名	1学級あたり中学校生徒数	高等学校卒業者就職率	大学等進学率	公民館数 館	図書館数 館
		人	%	%		
北海道	小樽市	23.0	26.6	28.1	0	1
北海道	北見市	23.6	25.3	43.2	8	9
北海道	江別市	31.1	9.2	48.5	3	4
岩手県	花巻市	26.5	27.9	42.7	0	4
宮城県	大崎市	28.3	34.7	43.0	28	1
山形県	鶴岡市	25.1	34.6	41.3	21	6
山形県	酒田市	26.2	33.1	41.5	1	5
福島県	会津若松市	26.8	21.4	54.9	10	1
茨城県	土浦市	29.4	9.4	62.8	8	1
茨城県	古河市	27.6	36.6	37.5	8	2
栃木県	栃木市	26.4	17.4	58.9	17	4
栃木県	那須塩原市	26.2	28.0	39.8	16	3
埼玉県	加須市	31.8	4.1	72.6	10	4
埼玉県	鴻巣市	33.5	14.6	30.9	9	3
埼玉県	深谷市	30.3	11.6	55.0	12	4
埼玉県	三郷市	32.2	43.9	28.1	1	3
千葉県	木更津市	25.8	16.8	55.8	17	1
千葉県	成田市	27.1	16.9	53.0	13	2
東京都	東久留米市	31.6	4.3	47.6	0	4
神奈川県	伊勢原市	32.3	3.5	65.3	7	1
新潟県	三条市	27.0	14.4	49.9	15	3
新潟県	新発田市	27.0	19.5	44.3	15	4
静岡県	藤枝市	28.5	20.4	59.9	11	3
愛知県	稲沢市	30.5	20.2	57.8	7	3
滋賀県	長浜市	25.2	18.8	55.0	18	7
兵庫県	三田市	30.7	4.8	66.4	0	3
鳥取県	米子市	26.1	24.8	44.3	30	1
島根県	出雲市	27.4	22.9	47.0	8	7
岡山県	津山市	27.6	25.6	50.5	44	4
広島県	三原市	27.2	17.2	54.5	7	4
山口県	防府市	26.7	24.4	46.6	15	1
山口県	岩国市	24.5	25.5	40.6	19	8
香川県	丸亀市	30.6	13.0	56.8	2	3
愛媛県	西条市	26.9	23.6	49.3	29	4
佐賀県	唐津市	27.0	28.3	41.4	28	2
長崎県	諫早市	29.2	20.6	51.0	15	4
熊本県	八代市	25.8	29.8	38.6	22	3
宮崎県	延岡市	26.8	32.8	42.3	3	2
鹿児島県	鹿屋市	28.5	34.1	32.6	9	1
鹿児島県	薩摩川内市	25.6	32.7	36.2	9	9
鹿児島県	霧島市	28.7	30.2	37.0	19	2
沖縄県	うるま市	32.3	14.0	27.4	3	3
平均		28.0	21.8	47.1	12	3

## 7 居住環境

都道府県名	都市名	持ち家率 %	借家率 %	土地平均 価格(住 宅地) 円/㎡	ごみ収集 量 (人口1人あたり) kg	上水道 普及率 %	上水道 給水人口 人	下水道 普及率 %	上水道年 間給水量 千㎡
北海道	小樽市	65.2	30.5	19,100	372.5	99.9	132,079	98.6	19,100
北海道	北見市	57.5	37.4	15,200	...	95.1	123,202	94.2	16,241
北海道	江別市	62.9	32.4	25,900	196.3	99.8	121,611	97.4	11,554
岩手県	花巻市	77.2	20.2	16,800	310.7	91.9	94,207	57.7	11,877
宮城県	大崎市	69.6	27.9	18,900	321.7	97.7	126,355	38.2	15,383
山形県	鶴岡市	79.6	18.1	15,400	315.2	...	137,372	73.0	17,979
山形県	酒田市	78.3	17.9	19,200	349.4	99.6	110,314	73.6	13,941
福島県	会津若松市	63.1	33.5	34,000	346.9	93.6	118,444	62.9	18,445
茨城県	土浦市	65.2	30.3	32,500	401.6	...	...	88.4	14,344
茨城県	古河市	75.2	21.9	37,100	355.7	92.4	138,259	56.1	16,129
栃木県	栃木市	77.4	20.2	25,800	300.6	85.0	122,608	54.7	13,367
栃木県	那須塩原市	68.0	28.2	20,400	368.5	98.5	115,984	52.6	16,762
埼玉県	加須市	81.4	16.4	34,200	276.3	99.6	117,339	46.0	16,578
埼玉県	鴻巣市	77.3	19.9	63,500	299.5	99.6	120,415	74.9	13,720
埼玉県	深谷市	76.6	21.1	37,700	...	97.7	144,275	54.0	19,441
埼玉県	三郷市	61.7	35.9	106,000	316.8	100.0	133,372	74.8	14,616
千葉県	木更津市	67.1	28.0	25,600	431.1	100.0	130,006	47.4	17,167
千葉県	成田市	58.8	34.7	39,400	391.7	88.4	96,446	73.1	11,037
東京都	東久留米市	59.1	36.3	181,600	263.2	100.0	116,546	100.0	12,415
神奈川県	伊勢原市	60.8	35.4	109,100	343.8	...	100,291	76.4	11,110
新潟県	三条市	82.4	15.7	28,000	458.0	99.9	104,395	18.1	15,120
新潟県	新発田市	79.6	17.9	23,100	391.9	98.2	98,938	38.2	...
静岡県	藤枝市	75.0	22.1	60,700	240.4	89.8	130,170	39.5	19,173
愛知県	稲沢市	72.2	25.1	55,100	260.5	99.9	138,012	34.5	16,331
滋賀県	長浜市	75.6	20.9	24,900	307.3	98.7	91,157	77.6	10,045
兵庫県	三田市	79.0	18.0	50,800	300.3	98.3	112,657	86.1	12,654
鳥取県	米子市	60.8	34.6	33,500	374.1	...	...	64	...
島根県	出雲市	73.1	23.3	25,700	422.1	97.9	123,920	42.3	15,898
岡山県	津山市	69.9	25.8	23,800	286.5	99.4	100,035	33.1	13,841
広島県	三原市	71.5	23.9	35,400	...	89.6	87,001	36.2	...
山口県	防府市	67.5	27.8	27,000	395.7	91.8	108,962	60.4	13,775
山口県	岩国市	68.9	26.9	32,300	325.4	82.4	107,062	31.0	15,290
香川県	丸亀市	70.0	26.4	36,200	311.8	99.4	110,078	43.6	13,758
愛媛県	西条市	73.1	22.0	33,400	221.1	45.5	52,466	50.3	5,545
佐賀県	唐津市	71.0	25.2	16,900	281.1	95.9	103,243	64.8	12,409
長崎県	諫早市	66.5	30.3	27,000	...	...	108,898	53.7	...
熊本県	八代市	70.7	26.0	17,200	308.0	48.4	69,093	42.2	7,711
宮崎県	延岡市	64.4	31.7	24,300	373.7	100.0	113,445	72.6	16,011
鹿児島県	鹿屋市	66.4	29.2	9,000	279.6	...	...	15.9	...
鹿児島県	薩摩川内市	69.0	27.2	12,900	295.9	...	...	8.0	...
鹿児島県	霧島市	62.7	34.2	18,200	...	97.0	99,410	27.9	13,302
沖縄県	うるま市	61.7	35.4	31,300	267.3	100.0	119,439	67.5	12,831
平	均	69.8	26.6	36,288.1	326.0	93.5	112,566	57.2	14,303

## 7 居住環境

都道府県名	都市名	自動車保有台数	市道実延長	都市公園面積	都市公園数	都市計画区域面積	都市計画区域人口
		(100世帯あたり) 台	(総面積1km <sup>2</sup> あたり) km	(人口1人あたり) m <sup>2</sup>	箇所	ha	千人
北海道	小樽市	54.3	2.4	9.7	92	13,888	133.6
北海道	北見市	79.8	1.3	22.1	162	16,434	113.6
北海道	江別市	74.7	4.1	16.2	229	18,757	122.0
岩手県	花巻市	97.0	3.6	17.1	63	30,666	92.9
宮城県	大崎市	100.0	2.2	4.9	37	11,460	92.1
山形県	鶴岡市	93.8	1.1	8.9	86	16,985	107.9
山形県	酒田市	91.5	1.6	20.0	141	12,156	90.6
福島県	会津若松市	88.2	3.7	18.4	70	17,676	126.6
茨城県	土浦市	109.2	12.2	5.9	52	12,299	144.2
茨城県	古河市	84.9	14.3	11.4	37	12,358	145.0
栃木県	栃木市	80.0	5.9	14.8	82	28,483	148.3
栃木県	那須塩原市	84.7	2.0	13.7	32	39,651	116.8
埼玉県	加須市	76.0	14.7	10.6	116	13,347	116.1
埼玉県	鴻巣市	82.5	16.7	4.7	156	6,749	119.1
埼玉県	深谷市	102.7	16.1	6.3	90	12,494	136.3
埼玉県	三郷市	74.5	16.0	2.9	58	3,041	129.5
千葉県	木更津市	90.2	6.3	8.4	156	13,873	127.9
千葉県	成田市	93.3	5.0	10.0	137	21,384	126.1
東京都	東久留米市	57.2	16.7	1.8	123	1,292	115.6
神奈川県	伊勢原市	84.6	7.4	3.8	139	5,552	100.9
新潟県	三条市	102.6	2.6	6.0	16	10,669	80.8
新潟県	新発田市	104.2	2.0	21.2	61	12,101	94.7
静岡県	藤枝市	158.8	5.2	6.6	117	11,222	139.8
愛知県	稲沢市	106.3	21.5	4.4	51	7,930	138.0
滋賀県	長浜市	101.0	1.7	13.3	34	20,231	115.6
兵庫県	三田市	87.8	3.0	42.8	150	21,022	114.0
鳥取県	米子市	...	7.2	10.7	89	11,564	141.6
島根県	出雲市	92.6	4.7	11.9	104	31,435	158.3
岡山県	津山市	83.2	3.4	10.2	55	13,752	88.7
広島県	三原市	69.6	3.0	4.0	89	14,481	73.9
山口県	防府市	76.5	3.4	8.3	53	14,321	114.9
山口県	岩国市	68.4	1.7	8.9	186	22,657	129.2
香川県	丸亀市	77.7	6.8	36.5	57	8,820	109.6
愛媛県	西条市	68.8	2.1	7.8	42	17,754	112.4
佐賀県	唐津市	62.6	2.8	5.2	33	17,623	97.2
長崎県	諫早市	65.2	4.2	12.6	57	9,689	99.5
熊本県	八代市	66.6	2.4	5.9	62	18,662	124.6
宮崎県	延岡市	64.0	1.6	12.5	107	10,376	116.2
鹿児島県	鹿屋市	61.6	3.1	13.4	68	24,876	98.1
鹿児島県	薩摩川内市	45.6	2.2	9.0	35	13,793	73.7
鹿児島県	霧島市	46.2	2.6	8.9	54	18,504	108.9
沖縄県	うるま市	54.3	4.9	8.6	82	8,601	118.1
平	均	82.0	5.9	11.4	87.1	15,444	116

## 8 医療・健康・福祉

都道府県名	都市名	居宅介護サービス指定業者数 事業所	要支援・要介護認定者比率 %	老人ホーム定員数 人	介護サービス施設定員数 人	病院・一般診療所病床数 床	国民健康保険被保険者数 (人口千人あたり) 人	生活保護被保護者数 人	悪性新生物による死亡数 人
北海道	小樽市	37	21.5	490	852	1,724	259	5,390	569
北海道	北見市	43	17.8	415	801	1,632	288	5,795	450
北海道	江別市	23	17.7	443	630	706	251	3,263	340
岩手県	花巻市	30	18.3	340	994	869	255	970	289
宮城県	大崎市	44	18.1	89	772	1,048	298	365	424
山形県	鶴岡市	34	20.2	517	1,045	890	270	1,095	536
山形県	酒田市	37	19.5	327	1,030	876	271	847	448
福島県	会津若松市	43	19.5	454	936	1,874	284	1,803	403
茨城県	土浦市	40	13.7	554	1,004	1,479	315	1,088	420
茨城県	古河市	37	12.4	170	720	877	341	1,484	365
栃木県	栃木市	51	15.4	150	944	891	303	1,172	444
栃木県	那須塩原市	28	14.9	154	716	875	321	746	297
埼玉県	加須市	31	13.2	86	817	332	286	809	310
埼玉県	鴻巣市	23	12.5	50	943	343	274	704	289
埼玉県	深谷市	51	...	422	914	930	304	105	401
埼玉県	三郷市	27	11.7	133	325	896	362	1,858	312
千葉県	木更津市	35	14.0	139	675	1,186	327	1,391	343
千葉県	成田市	22	12.4	255	561	933	285	1,319	294
東京都	東久留米市	24	13.9	224	519	109	308	1,722	335
神奈川県	伊勢原市	20	15.1	396	413	1,285	286	...	265
新潟県	三条市	28	16.3	241	780	777	246	565	327
新潟県	新発田市	25	17.7	220	796	702	262	693	332
静岡県	藤枝市	43	14.3	58	900	767	273	346	349
愛知県	稲沢市	30	14.5	196	780	758	278	579	333
滋賀県	長浜市	37	17.7	30	818	1,126	255	1,144	338
兵庫県	三田市	22	16.9	20	683	904	191	255	246
鳥取県	米子市	37	19.4	1,050	1,054	2,056	251	...	469
島根県	出雲市	70	19.3	519	1,564	1,834	227	...	541
岡山県	津山市	39	20.9	658	925	1,153	230	878	288
広島県	三原市	30	20.6	235	760	1,281	244	...	331
山口県	防府市	34	19.0	498	572	1,176	244	763	345
山口県	岩国市	44	18.0	680	1,091	1,242	280	1,588	505
香川県	丸亀市	31	15.6	561	720	1,014	248	2,512	309
愛媛県	西条市	25	19.0	350	819	971	269	1,373	346
佐賀県	唐津市	37	18.0	697	898	1,234	297	1,841	405
長崎県	諫早市	49	19.0	610	863	2,089	274	1,842	398
熊本県	八代市	57	19.9	903	1,030	1,592	320	1,382	450
宮崎県	延岡市	46	18.7	806	1,100	1,360	299	2,361	452
鹿児島県	鹿屋市	31	21.2	355	730	1,905	297	...	241
鹿児島県	薩摩川内市	39	22.5	345	1,145	1,079	244	667	349
鹿児島県	霧島市	42	18.2	652	830	1,244	246	1,517	342
沖縄県	うるま市	31	19.2	297	760	667	421	1,957	257
平	均	36	17	376	839	1,112	281	1,465	369

## 8 医療・健康・福祉

都道府県名	都市名	心疾患による死亡数 人	脳血管疾患による死亡数 人	医師数 人	歯科医師数 人	薬剤師数 人	胃がん検診受診率 %	子宮がん検診受診率 %	乳がん検診受診率 %
北海道	小樽市	397	152	302	109	364	8.0	41.0	34.8
北海道	北見市	228	129	235	75	209	10.1	18.1	18.2
北海道	江別市	148	98	174	91	168	10.6	25.3	24.2
岩手県	花巻市	213	168	135	48	183	18.4	30.7	47.1
宮城県	大崎市	285	176	281	67	239	12.7	24.7	8.9
山形県	鶴岡市	281	155	228	78	187	22.9	32.1	29.3
山形県	酒田市	212	175	245	73	192	32.0	53.1	46.7
福島県	会津若松市	278	154	317	90	297	11.6	33.5	26.0
茨城県	土浦市	188	132	382	122	398	9.5	17.9	6.9
茨城県	古河市	218	153	181	118	242	58.2	83.4	41.2
栃木県	栃木市	322	217	179	89	230	5.1	11.6	1.6
栃木県	那須塩原市	191	93	188	75	178	28.2	48.6	1.4
埼玉県	加須市	193	139	82	63	144	10.0	24.7	16.9
埼玉県	鴻巣市	175	88	103	78	171	3.9	17.2	14.5
埼玉県	深谷市	280	153	219	78	222	11.6	16.4	17.8
埼玉県	三郷市	158	90	253	73	247	15.5	15.2	19.8
千葉県	木更津市	241	123	278	96	305	5.4	23.4	...
千葉県	成田市	177	91	278	82	292	14.9	31.0	0.4
東京都	東久留米市	143	91	66	64	163	1.6	17.0	21.9
神奈川県	伊勢原市	111	82	639	94	259	7.0	22.3	21.8
新潟県	三条市	162	161	160	70	154	23.2	27.2	44.6
新潟県	新発田市	129	159	204	68	165	14.6	51.2	57.4
静岡県	藤枝市	241	157	271	68	389	24.6	41.4	32.5
愛知県	稲沢市	145	109	184	90	194	8.1	23.4	23.6
滋賀県	長浜市	213	138	268	69	206	4.3	9.1	11.5
兵庫県	三田市	145	47	233	58	336	7.6	32.0	8.5
鳥取県	米子市	238	197	832	126	384	4.3	32.8	30.1
島根県	出雲市	281	211	775	100	356	2.9	17.8	10.8
岡山県	津山市	198	111	280	75	212	14.5	25.1	15.4
広島県	三原市	202	127	206	67	208	10.9	38.4	26.3
山口県	防府市	264	117	281	82	221	6.3	33.8	31.4
山口県	岩国市	298	159	311	88	308	5.0	24.5	16.6
香川県	丸亀市	214	79	245	88	227	12.0	24.9	18.3
愛媛県	西条市	252	135	188	64	167	16.4	27.5	...
佐賀県	唐津市	239	137	264	86	224	13.8	44.6	25.0
長崎県	諫早市	233	87	384	99	231	14.4	35.5	22.7
熊本県	八代市	255	170	291	101	215	9.3	20.2	24.0
宮崎県	延岡市	263	163	251	73	226	4.9	19.7	3.9
鹿児島県	鹿屋市	140	161	234	66	181	12.9	25.2	19.6
鹿児島県	薩摩川内市	229	167	220	68	170	17.4	35.9	30.4
鹿児島県	霧島市	227	153	201	81	159	11.3	29.4	32.0
沖縄県	うるま市	137	50	277	47	112	5.8	30.2	19.3
平均		218	135	270	81	232	12.9	29.5	22.6

## 9 安全

都道府県名	都市名	交通事故 発生件数 件	火災出火 件数 件	刑 法 犯 認知件数 件	救急出動 件数 件
北海道	小樽市	401	26	908	5,938
北海道	北見市	368	62	877	4,690
北海道	江別市	327	13	1,150	3,773
岩手県	花巻市	288	18	566	3,232
宮城県	大崎市	621	42	1,194	5,421
山形県	鶴岡市	826	59	636	5,405
山形県	酒田市	678	30	633	4,635
福島県	会津若松市	648	32	1,093	4,747
茨城県	土浦市	1,067	32	3,356	6,770
茨城県	古河市	814	44	1,984	5,125
栃木県	栃木市	549	41	1,093	5,122
栃木県	那須塩原市	530	27	1,934	3,996
埼玉県	加須市	2,689	31	1,252	4,164
埼玉県	鴻巣市	584	58	1,252	4,183
埼玉県	深谷市	980	38	1,982	7,138
埼玉県	三郷市	881	31	3,853	5,914
千葉県	木更津市	551	25	2,026	5,495
千葉県	成田市	720	30	2,129	6,078
東京都	東久留米市	466	21	3,327	3,489
神奈川県	伊勢原市	546	16	1,257	3,929
新潟県	三条市	529	37	874	3,766
新潟県	新発田市	431	25	1,112	5,441
静岡県	藤枝市	1,352	17	987	4,563
愛知県	稲沢市	886	39	2,119	4,855
滋賀県	長浜市	697	29	978	5,123
兵庫県	三田市	3,103	16	1,235	3,170
鳥取県	米子市	555	24	1,699	...
島根県	出雲市	536	30	1,418	5,190
岡山県	津山市	892	44	1,443	4,963
広島県	三原市	568	21	789	4,060
山口県	防府市	671	26	942	3,853
山口県	岩国市	729	40	1,243	7,407
香川県	丸亀市	1,711	27	1,478	4,643
愛媛県	西条市	699	27	1,117	4,301
佐賀県	唐津市	1,059	41	1,120	5,077
長崎県	諫早市	957	33	867	...
熊本県	八代市	678	31	1,348	5,444
宮崎県	延岡市	1,147	33	1,009	4,800
鹿児島県	鹿屋市	867	54	714	3,912
鹿児島県	薩摩川内市	469	25	562	3,724
鹿児島県	霧島市	974	32	828	5,175
沖縄県	うるま市	359	35	880	5,005
平 均		819	32	1,363	4,843



平成25年度 酒田市の社会指標  
平成26年3月発行  
酒田市企画振興部情報管理課統計係