

平成 21 年発行

# 消防年報

〈平成 20 年度版〉

酒田地区広域行政組合消防本部

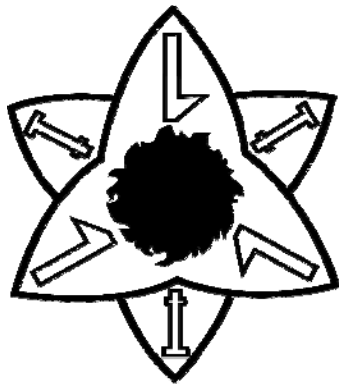

この記章は、当組合の消防記章です。酒田市の花「トビシマカンゾウ」を基本の形とし、団結の象徴としての火の玉「コロナ」を中心に消防のシンボル「筒先、とび口」をかまえ、1市2町の一糸乱れぬ職員の連帯と親睦を表すものです。

---

## は じ め に

この年報は、消防部門の平成20年度中における消防活動等の主な消防概要を収録し、今後の消防行政の参考に資するとともに、広く地域住民に紹介して、防火意識の高揚を図るために発行するものであります。

内容としては総務、予防、警防、火災、救急、救助の概要及び防火クラブ、管内消防団、自主防災組織等の現況について収録したものであります。

統計は、火災、救急、救助については暦年で、その他関係業務事項については、会計年度をもって表していますが、表中年月日を明示したものはその時点での現況となっております。

平成21年4月

酒田地区広域行政組合消防本部

# 1 管内情勢

## (1) 位置及び地勢

当組合消防本部は、山形県の北西部に扇状で位置し、庄内平野を東西に貫く最上川が日本海に注ぐ河口に位置する酒田市を中心とし、その周辺の庄内町、遊佐町の1市2町で構成され、北は秋田県にかほ市消防本部、東は最上広域市町村圏事務組合消防本部、南は鶴岡市消防本部領域に境を接している。

中心都市である酒田市は、重要港湾の指定を受けている本港及び北港を有し、海陸交通の要衝として、更にその背後地は工業的立地条件に恵まれ、大きな発展が期待されている。また、組合管内全域は、土地豊沃にして農業的条件に恵まれ、庄内米をはじめ各種農産物の生産地として知られている。

自然環境としては、日本海型海洋性気候の下にあり、冬期間における北西の強い季節風に悩まされるほかは、雪害・風水害等は少ないが一面地震災害の発生が憂慮されている地域でもある。

## (2) 管内の面積・人口・世帯数

市 町 別	面 積	平成 17 年国調 人 口	平成 21 年 4 月 1 日現在 (住基)		1 km <sup>2</sup> あたり 人 口 密 度
			世 帯 数	人 口	
酒 田 市	602.79 km <sup>2</sup>	117,577 人	41,366 世帯	113,952 人	189.04 人
庄 内 町	249.26	24,677	6,890	23,831	95.61
遊 佐 町	208.41	16,852	5,075	16,448	78.92
計	1,060.46	159,106	53,331	154,231	145.44

(3) 管内図

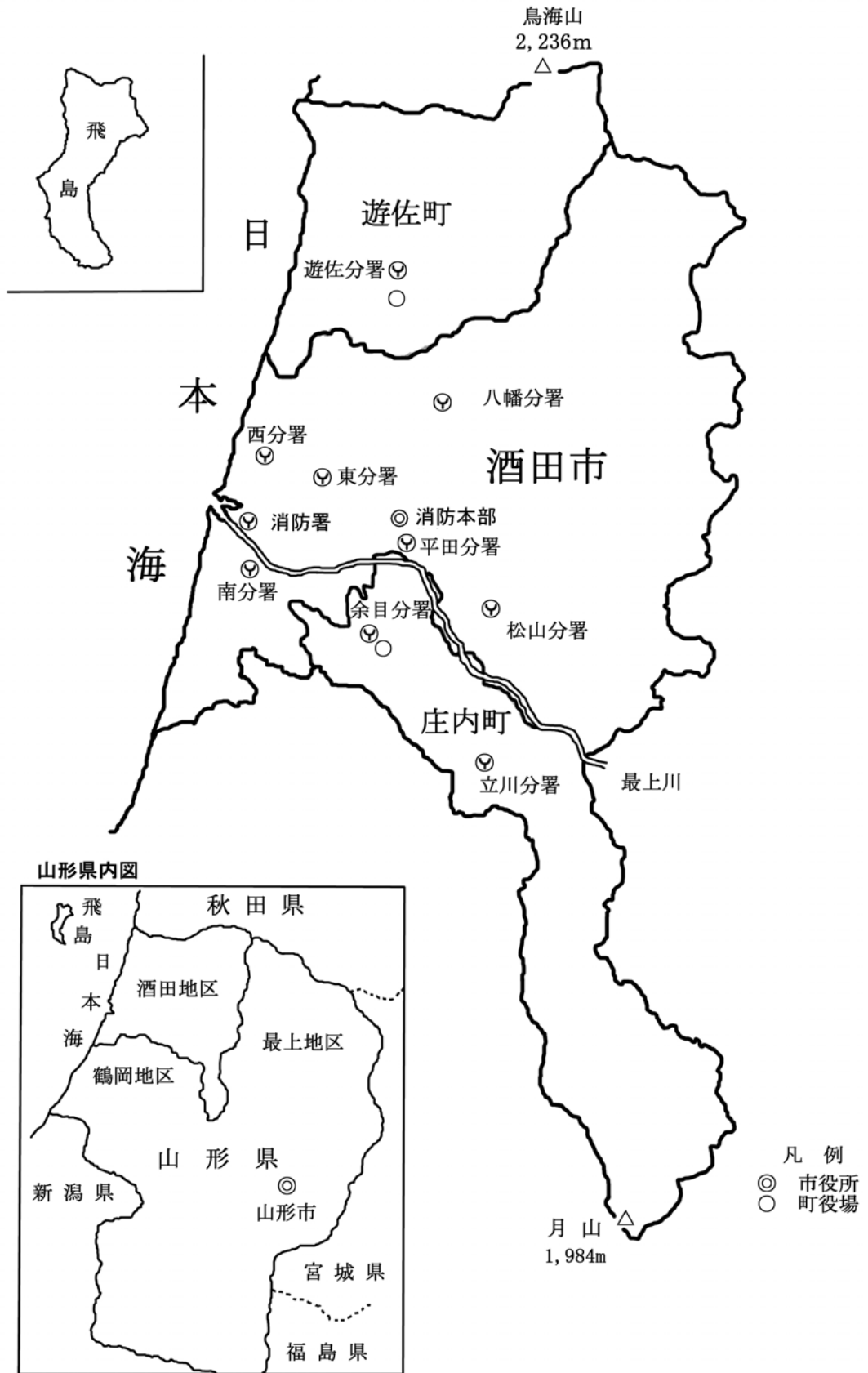

#### (4) 酒田地区広域行政組合の沿革

昭和46年 7月 1日	庄内広域 2市11町1村で自治省「庄内広域市町村圏域」を設置
昭和47年 2月 8日	酒田地区消防組合設立準備協議会が発足、実施計画策定のため関係市町の協議を開始
昭和48年 4月 1日	山形県知事の許可を得て、酒田地区消防組合を設立、1本部、1署、1分署職員81名、指揮広報車2台、ポンプ車6台、化学車1台、救急車2台、工作車1台、小型ポンプ2台で業務開始
昭和48年 4月 5日	自治省告示第74号をもって、6町が消防本部、消防署を置かなければならない町の指定に決定
昭和48年 8月 1日	職員34名を増員（総員115名）
昭和48年 8月29日	本署に広報車1台配置
昭和48年11月 2日	本署に赤バイク1台配置
昭和48年12月 9日	余目、遊佐両分署開設、それぞれ職員17名、ポンプ車1台、救急車1台、赤バイク1台を配置、業務開始 (遊佐分署救急車は、山形県共済農業協同組合連合会から寄贈)
昭和48年12月17日	社団法人日本自動車工業会から救急車1台寄贈あり本署車更新
昭和49年 3月30日	本署に18m級はしご車1台配置
昭和49年 4月 1日	職員4名を増員（総員119名）
昭和49年 8月 1日	職員53名を増員（総員172名）
昭和49年 9月21日	本署に泡放射砲車1台配置
昭和49年 9月25日	本部・本署庁舎移転、業務開始
昭和49年10月14日	西分署に赤バイク1台配置
昭和49年11月11日	本署のポンプ車1台更新
昭和49年12月12日	立川、八幡、松山、平田4出張所を開設、それぞれ職員13名、ポンプ車1台、赤バイク1台を配置、業務開始
昭和50年11月12日	本署のポンプ車1台更新
昭和51年 7月14日	石油コンビナート等災害防止法に基づき、酒田本港及び北港地区が特別防災区域として政令により指定
昭和51年 9月17日	財団法人日本船舶振興会から救急車1台寄贈あり西分署車更新
昭和51年10月29日	酒 田 大 火
昭和51年12月14日	西分署のポンプ車1台更新
昭和52年 4月 1日	職員15名を増員（総員187名）
昭和52年 4月11日	東京海上火災保険株式会社から指揮車1台寄贈あり本部に配置
昭和52年 4月25日	本署の救急車1台更新
昭和52年 7月15日	本部に広報車1台配置
昭和52年10月14日	社団法人日本損害保険協会からポンプ車1台寄贈あり西分署車更新
昭和52年11月18日	6町分署出張所用予備としてポンプ車1台平田出張所に配置
昭和53年 1月25日	酒田青年会議所から、広報車1台寄贈あり本部に配置
昭和53年 3月 8日	本署に大型化学車、泡原液搬送車各1台配置

昭和53年 4月 1日	職員13名増員（200名）
昭和53年 7月 1日	消防本部の機構を改革し、1局4係を総務、予防、警防の3課に改編
昭和53年10月11日	東分署開設、職員12名、ポンプ車2台、救急車（予備車）1台、広報車1台を配置、業務開始
昭和53年11月 8日	本署に大型高所放水車1台配置
昭和54年 2月19日	社団法人日本損害保険協会から救急車1台寄贈あり遊佐分署車更新
昭和54年 3月27日	本署にポンプ車1台配置
昭和54年 4月 1日	職員13名を増員（総員213名）
昭和54年 4月19日	立川、松山両出張所に広報車各1台配置。西分署の広報車更新
昭和54年12月 5日	山形県共済農業協同組合連合会から救急車1台寄贈あり余目分署車更新
昭和55年 1月31日	本署に大型救助工作車1台配置
昭和55年 4月 1日	職員1名を増員（総員214名）
昭和55年 8月25日	山形県防災行政無線設置事業に同意
昭和55年 8月30日	財団法人日本消防協会から防災用応急資器材搬送車1台寄贈あり本署に配置
昭和55年11月18日	酒田市少年婦人防火委員会設置
昭和55年12月10日	八幡、平田両出張所に広報車各1台配置
昭和55年12月15日	東分署の広報車1台更新
昭和56年 3月10日	西分署庁舎移転、新築工事完成
昭和56年 4月 1日	西分署を西支署に改め、大浜一丁目に移転し、職員27名、大型化学車1台、大型高所放水車1台、泡原液搬送車1台、泡放射砲車1台、ポンプ車2台、救急車1台、防災車1台、広報車1台を配置、業務開始。旧西分署は資材倉庫として使用
昭和56年 8月 7日	消防音楽隊発足
昭和56年11月 2日	本部の広報車1台更新
昭和56年11月10日	余目分署の車庫を増築（30.25㎡）
昭和56年11月25日	余目、遊佐両分署に広報車各1台配置
昭和56年12月10日	山之内製菓株式会社から救急車1台寄贈あり本署車更新
昭和57年 3月29日	消防・救急指令台の拡充整備を行うとともに、本署、西支署及び余目分署に救急波を導入
昭和57年 6月28日	山形県防災行政無線端末局を設置、運用開始
昭和57年 8月24日	財団法人日本消防協会から緊急給水用ろ水器1台、緊急伝達機器一式（携帯用無線機10台、携帯用拡声器2台）寄贈あり消防署に配置
昭和57年10月21日	山形県共済農業協同組合連合会から救急車1台寄贈あり西支署車更新
昭和57年12月15日	本署に小型動力ポンプ付水槽車配置
昭和57年12月20日	遊佐分署の車庫を増築（30.27㎡）
昭和57年12月21日	遊佐分署に救急波導入
昭和58年11月28日	平田出張所の車庫を増築（30.25㎡）
昭和58年12月 <sup>3</sup> / <sub>10</sub> 日	酒田地区消防組合10周年記念事業挙行
昭和59年 3月 9日	東分署の水槽付消防ポンプ自動車1台更新
昭和59年10月26日	山形県共済農業協同組合連合会から救急車1台寄贈あり遊佐分署車更新
昭和60年 1月31日	本部の広報車1台更新

昭和60年 3月11日	本署の消防ポンプ自動車1台更新
昭和60年11月13日	本署の水槽付消防ポンプ自動車1台更新
昭和60年11月19日	財団法人日本防火協会から広報車（防火号）1台寄贈あり本部に配置
昭和60年12月20日	余目分署の消防ポンプ自動車1台更新
昭和61年 1月20日	遊佐分署の消防ポンプ自動車1台更新
昭和61年 3月17日	本署の積載車1台更新
昭和61年12月13日	山形県共済農業協同組合連合会から救急車1台寄贈あり余目分署車更新
昭和62年 1月19日	八幡出張所の消防ポンプ自動車1台更新
昭和62年 1月27日	立川出張所の消防ポンプ自動車1台更新
昭和62年 1月27日	西支署に消防用無線局を設置、運用開始
昭和62年11月13日	本署の化学消防ポンプ自動車1台更新
昭和63年 1月21日	財団法人日本自動車工業会から救急車1台寄贈あり本署車更新
昭和63年 1月22日	東分署の消防ポンプ自動車1台更新
昭和63年 1月22日	松山出張所の消防ポンプ自動車1台更新
昭和63年 3月15日	東分署に消防用無線局を設置、運用開始
昭和63年 4月 1日	東分署を東出張所に改称
昭和63年 8月29日	財団法人日本消防協会から救急車1台寄贈あり西支署車更新
昭和63年 9月20日	本署広報車（指揮車）1台更新
昭和63年11月29日	山形県共済農業協同組合連合会から救急車1台寄贈あり遊佐分署車更新
平成元年 2月 2日	平田出張所の消防ポンプ自動車1台更新
平成元年 3月 8日	本署のはしご付消防自動車（30m級）1台更新
平成元年11月 8日	西支署の広報車1台更新
平成元年12月15日	上安町二丁目地内に消防資機材倉庫建築（103.68㎡）
平成元年12月25日	立川・松山出張所の広報車各1台更新
平成元年12月27日	旧西分署を酒田市に返還
平成 2年 1月16日	西支署の消防ポンプ自動車1台更新
平成 2年 2月17日	西支署の水槽付消防ポンプ自動車1台更新
平成 2年 3月23日	西支署の化学消防ポンプ自動車1台更新
平成 2年11月30日	東、平田、八幡出張所の広報車各1台更新
平成 3年 1月17日	本署の消防ポンプ自動車1台更新
平成 3年 3月20日	本署の休養室を通信指令室に改築
平成 3年 4月 1日	消防署の機構改革、1署、1支署、2分署、5出張所を、1署8分署に改め、 通信指令室長制度の設置
平成 3年10月25日	本部、余目及び遊佐分署の広報車各1台更新
平成 3年11月13日	余目分署の救急車1台更新、八幡分署に救急車1台配置
平成 4年 1月22日	財団法人日本損害保険協会から救急車1台寄贈あり立川分署に配置
平成 4年 1月28日	消防緊急通信指令施設の整備完了、運用開始
平成 4年 4月 1日	東分署に救急車1台を配置、運用開始
平成 4年 7月29日	松山、平田各分署に救急車各1台配置（全署配備）



平成 4年 8月25日 東京都武蔵野市から酒田市に消防ポンプ自動車2台寄贈あり、1台は予備車として平田分署に配置更新、1台は酒田市消防団第1分団に配備更新

平成 4年10月27日 本署の救急車1台更新

平成 5年11月10日 東分署の水槽付消防ポンプ自動車1台更新

平成 6年 1月24日 東、遊佐分署の救急車各1台更新

平成 6年 2月28日 消防無線自動中継施設（多重方式）を設置、運用開始

平成 6年 3月10日 西分署の大型高所放水車1台更新

平成 6年 7月10日 本部の広報車（広報3、6）2台更新

平成 7年 2月 7日 本署の救急車（高規格救急自動車）1台更新

平成 7年 3月20日 本署に高度処置救急隊を設置、運用開始

平成 7年 7月12日 酒田市防災行政無線局遠隔制御装置を設置、運用開始

平成 7年12月20日 緊急消防援助隊発足

平成 8年 2月29日 本署の救助工作車1台更新

平成 8年 9月11日 財団法人日本損害保険協会から化学消防ポンプ自動車1台寄贈あり、（仮）南分署に配置予定

平成 9年 2月18日 余目分署の救急車（高規格救急自動車）1台更新

平成 9年 2月24日 余目分署に高度処置救急隊を設置、運用開始

平成 9年 2月28日 全国共通波（基地局3波）導入

平成 9年 4月 1日 職員3名を増員（総員217名）

平成 9年 4月 1日 八幡町防災行政無線局遠隔制御装置を設置、運用開始

平成 9年10月22日 南分署竣工記念式典挙行

平成 9年10月27日 南分署開署（化学消防ポンプ自動車2台、高規格救急自動車1台配置）  
南分署に高度処置救急隊を設置、運用開始

平成 9年12月26日 防災行政無線局遠隔制御装置設置（六町制御装置）

平成10年 1月 1日 松山町防災行政無線局遠隔制御装置を設置、運用開始

平成10年 3月10日 消防無線自動中継施設（リピーター方式）を設置、運用開始

平成10年 4月 1日 平田町防災行政無線局遠隔制御装置を設置、運用開始

平成10年 4月 1日 山形県消防防災航空隊発足（職員2名 隊員派遣）

平成10年 4月15日 自動車・携帯電話等の119番通報接続（分散方式）開始

平成10年 6月 1日 山形県消防防災航空隊運航開始

平成10年12月14日 遊佐分署の救急車（高規格救急自動車）1台更新

平成10年12月15日 遊佐分署に高度処置救急隊を設置、運用開始

平成10年12月 2日 本部の広報車（広報2）1台更新

平成10年12月25日 本部の指揮車1台更新

平成11年 2月15日 八幡分署の救急車（2B型・II課程対応仕様）1台更新

平成11年 3月 9日 本署、余目、遊佐分署の消防ポンプ自動車（CD-I型）各1台更新

平成11年 3月10日 本署の水槽付消防ポンプ自動車（水II型）、西分署の大型化学消防ポンプ自動車（大I型）各1台更新

平成11年10月12日 西分署の防災広報車1台更新

平成11年12月10日 立川、松山分署広報車各1台更新

平成12年 1月 7日	西、立川分署の救急車（2 B型・II課程対応仕様）各1台更新
平成12年 1月21日	酒田地区消防組合災害時消防ボランティア発会式
平成12年 3月 3日	西分署の泡原液搬送車1台更新
平成12年 3月 6日	立川、八幡分署の消防ポンプ自動車（CD-I型）各1台更新
平成12年 4月 1日	消防署の組織機構改変
平成12年10月13日	東、松山、平田分署の救急車（2 B型・II課程対応仕様）各1台更新
平成12年12月25日	松山分署の消防ポンプ自動車（CD-I型）1台更新
平成13年 1月 5日	消防緊急通信指令施設更新（地図検索装置）
平成13年12月13日	西、平田分署の消防ポンプ自動車（CD-I型）各1台更新
平成13年12月19日	本署の救急車（高規格救急自動車）1台更新
平成13年12月27日	南、八幡、平田分署の広報車各1台更新
平成14年 3月20日	本署に資機材搬送・多目的消防自動車1台配置
平成14年12月18日	西分署の水槽付消防ポンプ自動車1台更新
平成15年 1月 1日	立川町防災行政無線局通信所の遠隔制御装置を設置、運用開始
平成15年 1月22日	西、余目、遊佐分署の広報車各1台更新
平成15年 3月20日	消防緊急通信指令施設更新（指令電送装置）
平成15年 3月20日	東分署の消防ポンプ自動車（CD-I型）1台更新
平成15年 4月 1日	警防課内に高度救急推進室を設置
平成15年 7月30日	本署の化学消防ポンプ自動車（化-II型）1台更新
平成15年10月29日	酒田地区消防組合発足30周年記念式典挙行
平成16年 2月27日	余目分署の救急車（高規格救急自動車）1台更新
平成16年 8月31日	本署の広報車1台更新
平成16年10月23日	新潟県中越地震に緊急消防援助隊として酒田隊初出動
平成17年 1月26日	南分署の救急車（高規格救急自動車）1台更新
平成17年 7月 1日	余目町と立川町が合併し、庄内町が発足
平成17年11月 1日	酒田市、八幡町、松山町及び平田町が合併し、酒田市が発足 酒田市、庄内町及び遊佐町の1市2町による組合構成開始
平成18年 3月27日	本署のはしご付消防自動車1台更新
平成19年 1月29日	遊佐、八幡分署の救急車（高規格救急自動車）各1台更新
平成19年 3月12日	東分署の水槽付消防ポンプ自動車（水II型）1台更新
平成20年 1月29日	西、立川分署の救急車（高規格救急自動車）各1台更新
平成20年 4月 1日	酒田地区クリーン組合と統合し、酒田地区広域行政組合に名称を変更
平成20年12月12日	東分署の救急車（高規格救急自動車）1台更新
平成21年 4月 1日	消防本部及び消防署通信指令課が平田総合支所庁舎内に、また、消防署平田分署も新築併設し、移転

## (5) 酒田市における過去の大火記録

明暦 2年 5月 (1656年)	突抜から出火、日和山まで704戸焼失
宝永 4年12月 (1707年)	獺師町から出火718戸焼失
享保11年 5年 (1726年)	上片町から出火2,077戸焼失
享保12年 4月 (1727年)	上ノ山から出火700戸余焼失
享保14年 2月 (1729年)	獺師町から出火700戸余焼失
享保16年 9月 (1731年)	和泉小路から出火806戸焼失
宝暦元年 3月 (1751年)	荒瀬町から出火2,405戸、土蔵170棟、焼死80人、米麦102,667俵、煙草10,000箱、船舶10隻を焼失
宝暦 8年 7月 (1758年)	伝馬町から出火1,479戸、外貸家61戸、土蔵48棟焼失
明和 9年 4月 (1772年)	片町から出火2,355戸、土蔵124棟焼失
寛政10年 2月 (1798年)	六軒小路から出火622戸、小屋20棟、寺院5ヶ寺、土蔵17棟焼失
寛政10年 4月 (1798年)	新米屋町から出火593戸焼失
寛政10年10月 (1798年)	染屋小路から出火671戸、土蔵36棟、小屋42棟焼失
文政 5年 2月 (1822年)	染屋小路から出火671戸焼失
文政 5年10・12月 (1822年)	出火地不明1,473戸焼失
弘化 2年 4月 (1845年)	淡路小路から出火920戸、土蔵191棟焼失、米6,440俵、他穀物700俵焼失
明治27年10月 (1894年)	庄内大地震1,747戸焼失、倒壊1,558戸、死者162名、負傷者223名
昭和51年10月 (1976年)	中町二丁目映画館グリーンハウスから出火、焼損棟数1,774棟、焼損面積152,105㎡、死者1名、損害額405億円

(酒田町火災予防並びに消防沿革より)

## 2 組合の組織

### (1) 組合議会

議員定数	選 出 区 分						
	議 長	副 議 長	監 査 委 員	定 員	酒 田 市	庄 内 町	遊 佐 町
	酒 田 市	酒 田 市	庄 内 町	15人	10人	3人	2人
定例会	年 2 回 (2月、8月)						

### (2) 組合組織・機構

構成市町	1市2町：酒田市、庄内町、遊佐町
組合機構	議会、事務局、消防本部、消防署
管理者	酒田市長
副管理者	酒田市副市長及び2町長
会計管理者	酒田市会計管理者
監査委員	識見、議員

### (3) 組合機構図

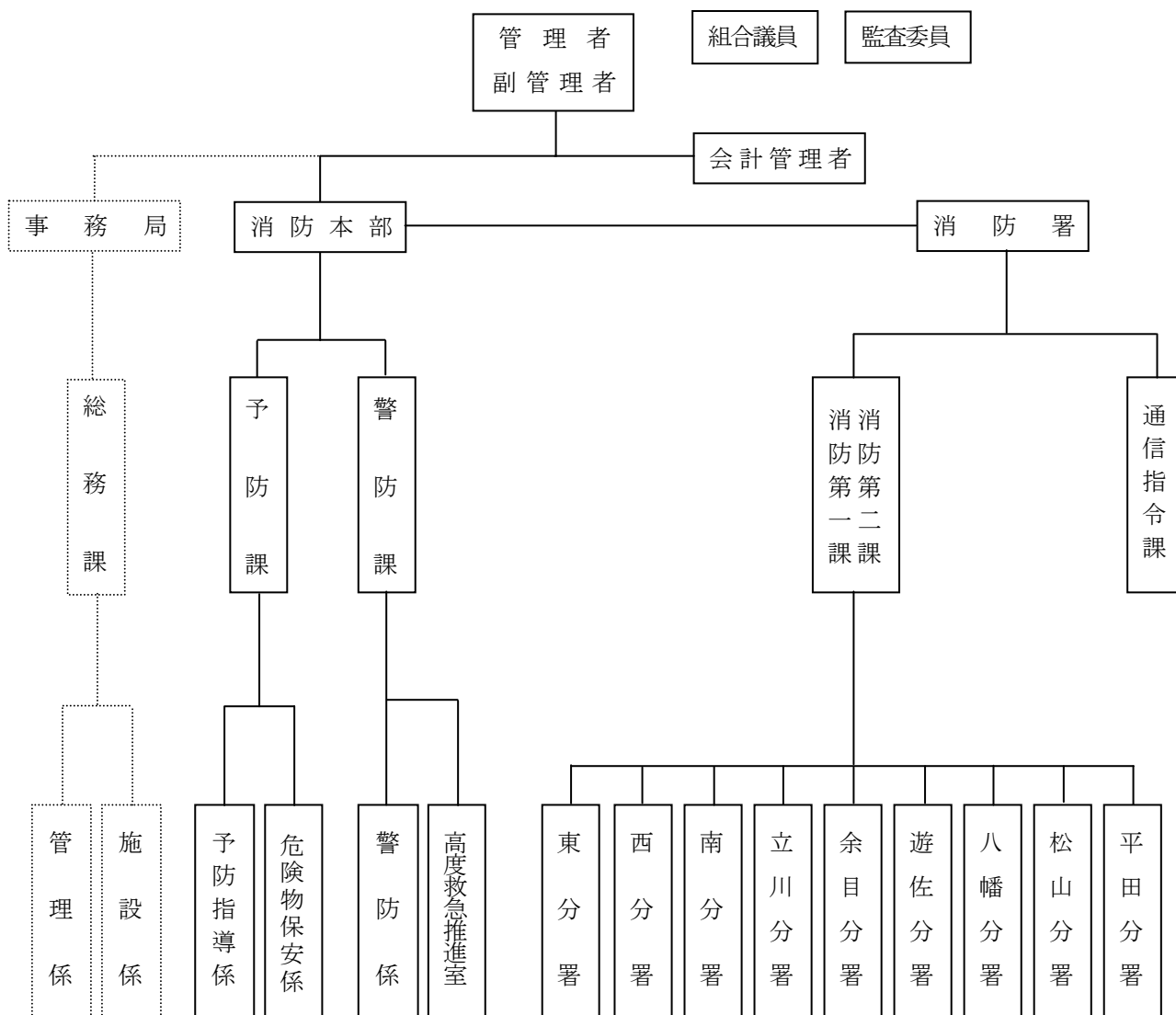

#### (4) 消防本部の分掌事務

##### ① 予 防 課

〈予防指導係〉

- (ア) 火災予防及び各種調査、諸証明、報告書に関する事。
- (イ) 建築物の許可、認可及び確認の同意に関する事。
- (ウ) 消防用設備等に関する事。
- (エ) 防火管理者及び防火協力団体の育成指導に関する事。
- (オ) 消防音楽隊の運営等に関する事。
- (カ) 消防職員委員会に関する事。

〈危険物保安係〉

- (ア) 危険物製造所等の許可、認可及び検査等に関する事。
- (イ) 危険物取扱者及び関係団体等の育成指導に関する事。
- (ウ) 石油コンビナート等災害防止法に関する事。

##### ② 警 防 課

〈警防係〉

- (ア) 警防計画及び訓練に関する事。
- (イ) 防災関係機関等との連絡調整に関する事。
- (ウ) 消防資機材に関する事。
- (エ) 火災警報等発令に関する事。
- (オ) 国庫補助金等の申請事務に関する事。
- (カ) 消防団事務の連絡調整に関する事。
- (キ) 開発行為の同意等に関する事。
- (ク) 消防統計に関する事。

〈高度救急推進室〉

- (ア) 救急業務の推進に関する事。
- (イ) 救急統計に関する事。
- (ウ) 救急関係機関との連絡調整に関する事。

## (5) 消防署の分掌事務

### ① 消防署

〈消防係〉

- (ア) 火災等の警戒、防ぎよ及び調査に関する事。
- (イ) 火災予防に関する事。
- (ウ) 消防訓練及び指導に関する事。
- (エ) 関係団体等との警戒に関する事。
- (オ) その他消防及び署の庶務に関する事。

〈救急係〉

- (ア) 救急計画及び訓練に関する事。
- (イ) 救急業務に関する事。
- (ウ) 応急手当の普及啓発に関する事。
- (エ) 救急資機材に関する事。
- (オ) その他救急に関する事。

〈救助係〉

- (ア) 救助計画及び訓練に関する事。
- (イ) 救助業務に関する事。
- (ウ) 救助資機材に関する事。
- (エ) その他救助に関する事。

### 西分署

〈消防係〉

- (ア) 火災等の警戒、防ぎよ及び調査に関する事。
- (イ) 火災予防に関する事。
- (ウ) 消防訓練及び指導に関する事。
- (エ) 関係団体等との警戒に関する事。
- (オ) その他消防に関する事。

〈救急係〉

- (ア) 救急計画及び訓練に関する事。
- (イ) 救急及び救助業務に関する事。
- (ウ) 応急手当の普及啓発に関する事。
- (エ) 救急救助資機材に関する事。
- (オ) その他救急救助に関する事。

### 分署

〈消防救急係〉

- (ア) 火災等の警戒、防ぎよ及び調査に関する事。
- (イ) 救急及び救助業務に関する事。
- (ウ) 火災予防に関する事。
- (エ) 応急手当の普及啓発に関する事。
- (オ) 救急救助資機材に関する事。
- (カ) 関係団体等との警戒に関する事。
- (キ) その他消防救急に関する事。

### ② 通信指令課

〈通信指令係〉

- (ア) 火災発生通報の受付、指導及び出場指令に関する事。
- (イ) 災害通信の運用及び通信統制に関する事。
- (ウ) 防災等の通信業務に関する事。
- (エ) 通信指令施設の整備及び維持管理に関する事。
- (オ) その他課の庶務に関する事。

(6) 消防庁舎の現況

名 称	住 所	構 造	設置年月日	面 積 (㎡)			電 話 番 号	備 考
				敷 地	建築面積	延べ面積		
酒田地区広域行政組合 消 防 本 部 消防署通信指令課	〒999-6711 酒田市飛鳥字契約場30	鉄筋コンクリート 地上3階	平成21年2月20日	1,632.18	1,440.94	1,624.89	TEL 0234(61)7119(代) FAX 0234(52)3491	平田総合支所庁舎の 2階、3階を使用
				8,580.57		3,502.80		
酒田地区広域行政組合 消防署 本 署	〒998-0843 酒田市千石町一丁目12-1	鉄筋コンクリート 地上3階、地下1階	昭和49年9月14日	2,314.52	742.06	2,044.43	TEL 0234(23)3131(代) FAX 0234(24)5147	充電室・資材倉庫 広報車用車庫 空気充填室
酒田地区広域行政組合 消防署 東 分 署	〒998-0011 酒田市上安町一丁目11-4	鉄筋コンクリート 平屋建	昭和53年10月11日	1,493.43	297.48	297.48	TEL 0234(25)2224 FAX 0234(25)2224	
酒田地区広域行政組合 消防署 西 分 署	〒998-0064 酒田市大浜一丁目4-83	鉄筋コンクリート 一部2階建	昭和56年3月19日	3,651.61	754.73	1,095.72	TEL 0234(33)3519 FAX 0234(33)0267	消火薬剤タンク (10kl 2基) 空気充填室
酒田地区広域行政組合 消防署 南 分 署	〒998-0055 酒田市飯森山三丁目1-42	鉄筋コンクリート 平屋建	平成 9年10月27日	3,197.08	466.58	466.58	TEL 0234(41)2119 FAX 0234(41)2119	
酒田地区広域行政組合 消防署 立川分署	〒999-6601 庄内町狩川字大釜11-1	鉄筋コンクリート 一部2階建	昭和49年12月 6日	1,307.00	188.95	219.61	TEL 0234(56)2110 FAX 0234(56)2110	
酒田地区広域行政組合 消防署 余目分署	〒999-7781 庄内町余目字町111-1	同 上	昭和48年12月 6日	846.52	221.47	268.10	TEL 0234(43)3300 FAX 0234(43)3300	
酒田地区広域行政組合 消防署 遊佐分署	〒999-8302 遊佐町吉出字境田6-1	同 上	昭和48年12月 5日	1,107.39	220.84	266.37	TEL 0234(72)4100 FAX 0234(72)4100	
酒田地区広域行政組合 消防署 八幡分署	〒999-8235 酒田市観音寺字町後52-1	同 上	昭和49年12月 6日	738.31	176.43	206.74	TEL 0234(64)3100 FAX 0234(64)3100	
酒田地区広域行政組合 消防署 松山分署	〒999-6800 酒田市字山田25-1	同 上	昭和49年12月 6日	963.07	184.66	215.32	TEL 0234(62)2174 FAX 0234(62)2174	
酒田地区広域行政組合 消防署 平田分署	〒999-6711 酒田市飛鳥字契約場30	鉄筋コンクリート 平屋建	平成21年2月20日		354.04	354.04	TEL 0234(61)7117 FAX 0234(61)7117	平田総合支所庁舎に 併設
酒田地区広域行政組合 消防署消防資機材倉庫	〒998-0011 酒田市上安町二丁目10-18	プレハブ平屋建	平成元年12月15日	252.35	103.68	103.68		



### 3 財政・行事・職員

(1) 主な行事等

月別	行 事 日 程	
4	辞令交付式・定例表彰式(1日・2日) 救急救命士東京研修所入所(3日～10月9日) 春季火災予防運動(9日～22日) 消防学校初任科入校(8日～9月26日)	消防大学警防科入校(9日～6月4日) 合同訓練(22日・23日) 飛鳥地区春季消防演習・消防操法大会(23日・24日)
5	ちびっこ消防広場(5日) 合同幹部会議(7日) 緊急消防援助隊野営訓練(13日・14日) 救急救命士の薬剤投与に係る追加講習(13日～6月13日)	臨時構成市町担当課長会議(15日) 春季消防演習(25日 酒田市、庄内町、遊佐町) 危険物取扱者試験準備講習会(26日～27日) 甲種防火管理者講習会(29日～30日)
6	危険物安全週間(8日～14日) 酒田市消防団水防演習(8日) 構成市町担当課長会議(12日)	救急救命士の薬剤投与に係る追加講習(17日～7月19日) 土砂災害訓練(22日) 消防救助技術山形県大会(27日)
7	庄内町消防団消防操法大会(6日) 酒田市消防団消防操法大会 平田支団(6日) 松山支団・八幡支団(13日) 酒田支団(20日)	消防職員委員会(28日) 救急救命士の薬剤投与に係る追加講習(29日～8月29日)
8	一日消防士体験勤務(2日) 庄内支部消防操法大会(3日) 石油コンビナート等防災訓練(5日) 構成市町消防担当課長会議(6日)	職員研修会(19日・20日) 酒田地区広域行政組合議会8月定例会(28日) 消防救助技術全国大会(28日～30日)
9	酒田市防災訓練 松山地区・下安町地区(7日) 救急医療週間(7日～15日) 救急救命士東京研修所入所(8日～3月23日)	危険物保安講習会(16日) ちびっこ消防まつり 酒田市松山(27日) 山形県消防学校救助科入校(29日～10月28日) 甲種防火管理者再講習会(30日)
10	職員研修会(1日・2日) 危険物取扱者準備講習(8日～10日) 救急救命士再教育研修(8日～10日) BC対応訓練(7日・8日) 山岳救助訓練(20日)	防災訓練 十坂(12日) 上田(12日) 山元(19日) 中平田(25日) 市条(26日) 庄内空港消火救難訓練(23日) ちびっこ消防まつり 酒田市(23日) 消防学校救急科入校(29日～12月24日)
11	救急救命士再教育実習 (3日～9日・10日～16日・17日～23日) 高齢者世帯防火訪問(5日～12月5日)	BC災害対応図上訓練(6日・7日) 秋季火災予防運動(9日～15日)
12	救急救命士再教育実習(1日～7日) 消防職員研修(2日・3日)	年末特別警戒(24日～31日) 定例監査(26日)
1	年始特別警戒(1日～5日) 消防出初め式 庄内町、遊佐町(4日) 救急隊長研修会(13日・14日)	消防職員意見発表会(15日) 消防出初め式 酒田市(25日)
2	構成市町消防担当課長会議(3日) 酒田地区広域行政組合議会2月定例会(16日)	山岳救助用資材取扱訓練(17日～18日)
3	救急隊員研修会(5日・6日)	
備考	<ul style="list-style-type: none"> <li>・応急手当講習会は、随時実施する。特に、小学校、中学校及び高等学校等の充実を図る。</li> <li>・消防指定防火対象物の立入検査を計画に基づき実施する。</li> <li>・非常招集訓練(参集、電話連絡)を随時実施する。</li> <li>・消防職員視察研修等の研修については、計画的に実施する。</li> <li>・救急救命士処置拡大に伴う病院実習、再教育課程入校、追加講習等を計画的に実施する。</li> <li>・BC訓練とは、細菌等の生物(Biological)や化学物質(Chemical)に係る災害に対する訓練を指す。</li> </ul>	

(2) 歳入歳出予算比較表

(単位:千円)

区 分		平成21年度当初予算額 (常備消防費分)		平成20年度当初予算額 (常備消防費分)		比較増減 (A-B)	
		金額(A)	構成比	金額(B)	構成比		
歳 入	1 分担金及び負担金	2,034,363	96.04	2,510,990	94.18	△ 476,627	
	2 使用料及び手数料	4,898	0.23	3,112	0.12	1,786	
	3 国庫支出金						
	4 財産収入	107	0.01	37	0.00	70	
	5 繰越金	1	0.00	6,500	0.24	△ 6,499	
	6 諸収入	17,869	0.84	17,460	0.65	409	
	7 組合債	60,900	2.88	128,200	4.81	△ 67,300	
	8 繰入金						
	計	2,118,138	100.00	2,666,299	100.00	△ 548,161	
歳 出	目 的 別	1 議会費	372	0.02	346	0.01	26
		2 総務費	48,644	2.30	34,644	1.30	14,000
		3 消防費	1,979,270	93.44	2,534,665	95.06	△ 555,395
		4 公債費	85,352	4.03	92,144	3.46	△ 6,792
		5 予備費	4,500	0.21	4,500	0.17	
		計	2,118,138	100.00	2,666,299	100.00	△ 548,161
	性 質 別	1 人件費	1,786,838	84.36	1,775,704	66.60	11,134
		2 物件費	133,807	6.32	143,672	5.39	△ 9,865
		3 維持補修費	9,922	0.47	3,854	0.14	6,068
		4 補助費等	22,955	1.08	10,691	0.40	12,264
		5 事業費	68,257	3.22	629,297	23.60	△ 561,040
		6 公債費	85,352	4.03	92,144	3.46	△ 6,792
		7 積立金	6,507	0.31	6,437	0.24	70
		8 予備費	4,500	0.21	4,500	0.17	
	計	2,118,138	100.00	2,666,299	100.00	△ 548,161	

(3) 市町別分賦金

(単位:千円)

市町別		平成 17 年度		平成 18 年度		平成 19 年度		平成 20 年度		平成 21 年度	
		金額	前年比(%)	金額	前年比(%)	金額	前年比(%)	金額	前年比(%)	金額	前年比(%)
酒 田 市	酒 田	1,105,505	0.25	1,486,037	0.88	1,493,888	0.53	1,838,848	23.09	1,446,845	△ 21.32
	八 幡	129,972	△ 2.71								
	松 山	109,545	△ 2.72								
	平 田	128,031	△ 2.71								
庄 内 町	立 川	125,445	△ 2.72	390,874	0.99	387,999	△ 0.74	441,056	13.67	365,685	△ 17.09
	余 目	261,593	△ 2.72								
遊 佐 町		256,384	△ 2.72	236,809	△ 7.64	231,998	△ 2.03	231,086	△ 0.39	221,833	△ 4.00
合 計		2,116,475	△ 0.05	2,113,720	△ 0.13	2,113,885	0.01	2,510,990	18.79	2,034,363	△ 18.98

(4) 人口一人当たりの消防費予算及び火災損害額

区分	人口	常備消防費予算 (千円)	消防費総予算 (千円)	火災損害額 (千円)	人口一人当たり (円)			
					常備消防費予算	消防費総予算	火災損害額	
平成 17 年度	酒田市分	98,417	1,038,459	1,160,013	62,022	10,552	11,787	630
	6町分	62,284	946,248	1,021,944	5,891	15,192	16,408	95
	計	160,701	1,984,707	2,181,957	67,913	12,350	13,578	423
平成 18 年度	酒田市分	117,135	1,506,164	1,804,038	237,379	12,858	15,401	2,027
	2町分	41,979	545,277	663,416	46,602	12,989	15,804	1,110
	計	159,114	2,051,441	2,467,454	283,981	12,893	15,507	1,785
平成 19 年度	酒田市分	115,932	1,494,540	1,767,770	49,183	12,892	15,248	424
	2町分	41,511	626,018	825,032	24,848	15,081	19,875	599
	計	157,443	2,120,558	2,592,802	74,031	13,469	16,468	470
平成 20 年度	酒田市分	114,714	1,426,461	1,744,924	93,066	12,435	15,211	811
	2町分	40,750	688,941	960,478	13,004	16,907	23,570	319
	計	155,464	2,115,402	2,705,402	106,070	13,607	17,402	682
平成 21 年度	酒田市分	113,952	1,447,520	1,894,457		12,703	16,625	
	2町分	40,279	587,574	917,861		14,588	22,788	
	計	154,231	2,035,094	2,812,318		13,195	18,234	

※火災損害額については、各年の1月1日から12月31日までの金額とする。

(5) 消防職員階級別調

(H21.4.1)

階級 配置別		消防正監	消防監	消防司令長	消防司令	消防司令補	消防士長	消防副士長	消防士	職員	計	
消防長		1									1	
消防次長			1								1	
消防本部	予防課			1	2	2	1	2			8	
	警防課			1	4	3		2		1	11	
消防署	本署		(1)	2	7	12	7	7	7		42 (1)	
	分署	東				3	3	1	2	4		13
		西			1	3	9	1	4	4		22
		南				3	7		3	1		14
		立川				3	6	2		3		14
	署	余目				3	7	4	1	4		19
		遊佐				3	7	2	3	4		19
		八幡				3	5	2		3		13
		松山				3	7	1		2		13
		平田				3	5	2	2	1		13
	通信指令課			1	3	8	1				13	
計		1	1 (1)	6	43	81	24	26	33	1	216 (1)	

※ 警防課は、事務局総務課兼務職員3名と、山形県派遣の2名の職員を含むものである。

※ ( )は兼務を示す。

(6) 消防職員在職年数調

(H21.4.1)

階級 区分	消防正監	消防監	消防司令長	消防司令	消防司令補	消防士長	消防副士長	消防士	職員	計
5年以下	1						1	28	1	31
6年～10年						1	16	5		22
11年～15年					1	11	9			21
16年～20年					4	11				15
21年～25年					11					11
26年～30年				2	19					21
31年以上		1	6	41	46	1				95
計	1	1	6	43	81	24	26	33	1	216

(7) 消防職員年齢調

(H21.4.1)

階級 区分	消防正監	消防監	消防司令長	消防司令	消防司令補	消防士長	消防副士長	消防士	職員	計
21才未満								6		6
21才～25才							3	23		26
26才～30才							19	4		23
31才～35才					1	14	3		1	19
36才～40才					4	9	1			14
41才～45才					14					14
46才～50才				5	28	1				34
51才～55才			1	21	29					51
56才～60才	1	1	5	17	5					29
計	1	1	6	43	81	24	26	33	1	216

## (8) 消防職員資格取得調

(H21.4.1)

種 別	階 級 人 数	消 防 正 監	消 防 監	消 防 司 令 長	消 防 司 令	消 防 司 令 補	消 防 士 長	消 防 副 士 長	消 防 士	職 員	計
		1	1	6	43	81	24	26	33	1	216
大 型 自 動 車			1	6	41	79	23	25	13		188
普 通 自 動 車		1	1	5	42	81	24	26	33	1	214
大 型 特 殊 自 動 車					6	5	1	2			14
自 動 二 輪 車			1	6	38	56	11	10	2		124
特 殊 無 線 技 士			1	3	26	40	10	8	7		95
衛 生 管 理 者				1	1	1					3
救 急 隊 員 資 格	救 急 救 命 士				6	11	9	1	1		28
	救 急 科				9	13	24	25	18		89
	救 急 II 課 程			3	29	66	0				98
	救 急 I 課 程		1	6	43	79	1				130
電 気 工 事 士			2	1	5		1			9	
消 防 設 備 士			2	4	5	1	1	1		14	
危 険 物 取 扱 者		1	5	29	46	21	20	14		136	
小 型 船 舶 操 縦 士		1	2	9	10	1	1			24	
ボ イ ラ ー 技 士			1	7	8	2				18	
火 薬 類 保 安 責 任 者			2	1	1	1				5	
ガ ス 溶 接 技 士				8	15	4	4			31	
16 mm 映 写 技 士		1	4	7	19	1				32	
ク レ ー ン 操 作				10	32	6	4			52	
玉 掛 け 技 能				11	35	5	3	1		55	
足 場 組 立 て 主 任 技 士					3		1	1		5	
特 定 化 学 物 質 作 業 主 任				2	10	4				16	
潜 水 士					1			1		2	
酸 素 欠 乏 危 険 作 業 主 任					6					6	
予 防 技 術 検 定 (防 火 査 察)							1	3		4	
予 防 技 術 検 定 (危 険 物)						1				1	



## (9) 消防学校入校調

(単位:人)

	消防大学校等											山形県消防学校														合計			
	上級幹部科	幹部研修科	予防火調査科	警防員科	危険物保安科	救助科	救急科	救急救命士	計	初任科	予防科	警防科	救急科				救助科	訓練科	初級幹部科	中級幹部科	特殊災害科	機関科	操法科	指導科	はしご自動車操作科		計		
													I 課 程	II 課 程	再 教 育	標 準 課 程													
平成8年度以前	5	2	4	5	1	1	3	1	6	28	216	117	97	68	49	31	12	19	6	64	52		6	26	14	10	787	815	
平成9年度	1			1				1	1	4	4	3	3		7		4									2	23	27	
平成10年度			1						2	3	5	3	3		12		4	2			1					2	32	35	
平成11年度									3	3	1	12			13		4	2			1					2	35	38	
平成12年度	1								3	4	6	4	4		13		4	2			2					2	37	41	
平成13年度		1		1					2	4	4	2			13		4	2		4						2	31	35	
平成14年度		1					1		2	4	4	4	4				10	2								2	26	30	
平成15年度				1				1	2	4	8	4					10	2		4						2	30	34	
平成16年度	1		1						2	4	4	4	4				10	2			2					2	28	32	
平成17年度			1						2	3	3	2					10	2		2		2					21	24	
平成18年度				1					2	3	6	2	2			4	9	2			1						26	29	
平成19年度			1						2	3	6	2				4	7	2			2					2	25	28	
平成20年度				1					2	3	5	1					3	1			1						11	14	
計	8	4	8	2	8	1	1	4	3	31	70	272	160	117	68	107	39	91	40	6	74	60	4	6	26	14	28	1,112	1,182

## (10) 消防音楽隊

昭和56年8月火災予防思想の普及、消防士気の高揚及び情操教育の一環として、消防音楽隊を設立発足した。

### ① 音楽隊編成

楽 器 名	木 管						金 管						打 楽 器					他	合 計					
	フルート	ピッコロ	クラリネット	バスクラリネット	ソプラノサククス	アルトサククス	テナーサククス	トランペット	コルネット	ホルン	マーチングメロフォン	トロンボーン	バストロンボーン	ユーホニウム	スーザフォン	バスチューバ	ドラム	バスドラム		シンバル	グロッケン	シロフォン	ポータートーン	指揮者
数	2	1	8	1	1	2	2	2	4	3	1	2	1	1	1	1	2	3	2	1	1	1	1	43
隊員数	2		7		1	2	2	7		2		4		1	1	1	5					1	36	

### ② 平成20年度 活動状況

練 習		出 演			
月別	回数	年 月 日	行 事 名	会 場	
4	2	平成20年 4月 20日	第28回酒田日和山桜まつり	酒田市日和山公園	
5	1	平成20年 5月 5日	酒田市子どもまつり	酒田市日和山公園	
6	3	平成20年 5月 25日	春季消防演習	庄内町余目グラウンド	
7	4	平成20年 7月 27日	みなとオアシスまつり	北港地区古湊埠頭	
8	4	平成20年 9月 27日	ちびっこしょうぼうまつり	松山農村環境改善センター	
9	4	平成20年 9月 29日	消防音楽隊の演奏を聴く会	酒田幼稚園	
10	1	平成20年 10月 15日	消防音楽隊の演奏を聴く会	酒田第二幼稚園	
11	1	平成20年 10月 23日	ちびっこしょうぼうまつり	酒田市希望ホール	
12	3	平成20年 10月 26日	やわた産業まつり 2008	八幡中央公民館前広場	
1	4	平成20年 11月 4日	秋のコンサート	若宮保育園ホール	
2	3	平成20年 11月 18日	酒田市リハビリ教室	市民健康センター	
3	2	平成20年 11月 26日	消防音楽隊 音楽鑑賞会	浄徳幼稚園ホール	
練習 合計	32	平成20年 12月 12日	お楽しみ音楽会	庄内町立余目第四幼稚園	
		平成20年 12月 20日	クリスマス音楽会	黒森保育園	
		平成20年 12月 24日	クリスマス行事	月光園ホール食堂	
		平成21年 2月 24日	消防音楽隊 演奏会	若草幼稚園 ホール	
		平成21年 3月 14日	J A庄内みどり女性部第15回通常総会	庄内みどり農協本所	
		演奏合計	17回		

## 4 消防設備・装備等

(1) 消防車種別配置数

配置場所	車種	普通消防車	水槽付消防車	コンビナート用			普通化学車	はしご車	救助工作車	小型動力ポンプ付水槽車	資機材搬送・多目的消防車	火災原因調査車	救急車		指揮車	広報車	防災広報車	計
				大型化学車	大型高所放水車	泡原液搬送車							普通車	高規格車				
消防本部												1				4	1	6
消防署	本署	1	1				1	1	1	1				2 (1)	1	1		11 (1)
	東分署	1	1											1				3
	西分署	2	1	1	1	1								1		1		8
	南分署						2							1		1		4
	立川分署	1												1		1		3
	余目分署	1												1		1		3
	遊佐分署	1												1		1		3
	八幡分署	1												1		1		3
	松山分署	1												1		1		3
	平田分署	1												1		1		3
計		10	3	1	1	1	3	1	1	1	1	1	2	9 (1)	1	13	1	50 (1)

※ ( )内は、予備車再掲を示す。

## (2) 消防車両配置状況

項目 所属	車両種別	車名・年式	車令	馬力	ポンプ		配置 年月	備考
					製作所	規格		
消防本部	広報車	日産・H10	10	100			H10.11	
	広報車	ホンダ・H6	14	38			H6.6	軽車両
	広報車	ホンダ・H6	14	38			H6.6	軽車両
	火災原因調査車	トヨタ・H6	15	91			H6.6	
	防災広報車	トヨタ・H11	9	91			H11.10	
	広報車	トヨタ・H12	8	82			H12.10	
消防署	水槽付ポンプ車	日産・H11	10	295	日本ドライケミカル	A2級	H11.3	水2.5kℓ
	化学ポンプ車	いすゞ・H15	5	225	日本機械工業	A2級	H15.7	水1.3kℓ 原液0.5kℓ
	消防ポンプ車	日産・H11	10	130	日本機械工業	A2級	H11.3	
	資機材搬送・ 多目的消防車	日野・H14	7	220			H14.3	水タンク1kℓ 高圧噴霧装置
	はしご車	日野・H18	3	380			H18.3	
	救助工作車	いすゞ・H8	13	210			H8.2	
	小型付水槽車	いすゞ・S57	26	260	トーハツ	B3級	S57.12	水10kℓ
	高規格救急車	日産・H13	7	240			H13.11	
	高規格救急車	トヨタ・H9	14	220			H9.2	予備車
	指揮車	トヨタ・H10	10	150			H10.12	
	広報車	トヨタ・H16	4	160			H16.8	
東分署	水槽付ポンプ車	日野・H19	2	195	日本機械工業	A2級	H19.3	水2kℓ、クラスA 消火薬剤30ℓ
	消防ポンプ車	日野・H15	6	103	日本ドライケミカル	A2級	H15.3	水0.9kℓ
	高規格救急車	トヨタ・H20	0	151			H20.12	
西分署	消防ポンプ車	日野・H3	18	185	日本機械工業	A1級	H3.1	
	消防ポンプ車	日産・H13	7	130	日本機械工業	A2級	H13.11	
	水槽付ポンプ車	日野・H14	6	220	日本機械工業	A2級	H14.12	水2kℓ
	大型化学車	三菱・H11	10	300	日本機械工業	A1級	H11.3	原液1.8kℓ
	泡原液搬送車	日野・H12	9	225	日本機械工業		H12.2	原液4kℓ
	大型高所放水車	いすゞ・H6	15	320	日本機械工業	A1級	H6.3	
	高規格救急車	トヨタ・H20	1	151			H20.1	
	広報車	日産・H15	6	122			H15.1	
南分署	化学ポンプ車	日野・H2	19	160	GMいちほら工業	A2級	H2.3	水1.3kℓ 原液0.5kℓ
	化学ポンプ車	日野・H8	12	215	日本機械工業	A1級	H8.8	水1kℓ 原液0.6kℓ
	高規格救急車	トヨタ・H9	11	180			H9.10	
	広報車	トヨタ・H13	7	135			H13.12	

項目 所属	車両種別	車名・年式	車令	馬力	ポンプ		配置 年月	備考
					製作所	規格		
立川分署	消防ポンプ車	三菱・H12	9	145	日本機械工業	A2級	H12. 2	
	高規格救急車	トヨタ・H20	1	151			H20. 1	
	広報車	トヨタ・H11	9	91			H11. 11	
余目分署	消防ポンプ車	日産・H11	10	130	日本機械工業	A2級	H11. 3	
	高規格救急車	トヨタ・H16	5	180			H16. 2	
	広報車	日産・H15	6	122			H15. 1	
遊佐分署	消防ポンプ車	日産・H11	10	130	日本機械工業	A2級	H11. 3	
	高規格救急車	トヨタ・H19	2	151			H19. 1	
	広報車	日産・H15	6	122			H15. 1	
八幡分署	消防ポンプ車	三菱・H12	9	145	日本機械工業	A2級	H12. 2	
	高規格救急車	トヨタ・H19	2	151			H19. 1	
	広報車	トヨタ・H13	7	135			H13. 12	
松山分署	消防ポンプ車	いすゞ・H12	8	130	日本機械工業	A2級	H12. 12	
	救急自動車	トヨタ・H12	8	180			H12. 10	
	広報車	トヨタ・H11	9	91			H11. 11	
平田分署	消防ポンプ車	日産・H13	6	130	日本機械工業	A2級	H13. 11	
	救急自動車	トヨタ・H12	8	180			H12. 10	
	広報車	トヨタ・H13	7	135			H13. 12	



品名	署名											計
	本署	東分署	西分署	南分署	立川分署	余目分署	遊佐分署	八幡分署	松山分署	平田分署		
測定用器具	可燃性ガス測定器	1			1	1		1	1		1	6
	有毒ガス測定器	1										1
	酸素濃度測定器	1										1
	携帯型非接触温度計	1	1	1	1	1	1	1		1	1	9
呼吸保護用器具	空気呼吸器	19	6	15	6	3	3	3	3	3	3	64
	空気ボンベ（8型）	65	16	43	18	9	9	7	9	9	9	194
	酸素呼吸器	5										5
	酸素ボンベ（1.50）	10										10
	簡易呼吸器（防塵）	2			3							5
	送排風機	1			2							3
隊員保護用器具	耐電手袋	10										10
	耐熱服	7	1	8	4	1	2	2	1	1	1	28
	携帯警報器	5										5
	高圧線接近警報器	5										5
	救命胴衣	12			3		6	3	3	3		30
その他救助用器具	救命浮環	3		1	3		1	2	1	1	1	13
	救命ボート	1										1
	バスケット型担架	1										1
	緩降機	2										2
	ロープ登降機	1										1
	車両移動器具	4										4
	多目的探索カメラ一式	1										1
化学テロ対策資機材	揚圧式化学防護服（機密試験機1基含む）	7										7
	生物剤検知紙	1										1
	有毒ガス検知器	1										1
	除染シャワー（水中ポンプ・水槽・湯沸器含む）	1										1
	中和剤散布器	2										2
	エアータンク	1										1
	簡易トイレ	1										1
防護マスク（吸収缶・防塵フィルタ含む）	3	3	3	3	3	3	3	3	3	3	30	
山林火災用	軽便ポンプ	1			1					1		3
	ジェットシューター	3	3		3	4	3	4	3	4	4	31
	高圧噴霧装置	1										1
その他	高圧ガスコンプレッサー	1		1								2
	携帯拡声器	5	2	4	2	2	1	1	2	2	2	23



#### (4) 特別防災区域の防災用資機材

区 分		広域行政 組合	酒田地区 危 険 物 安全協会	山形県	酒田海上 保安部	事業所	計
化学 消防車等	大 型 化 学 車	1台				1台	2台
	大 型 高 所 放 水 車	1台				1台	2台
	泡 原 液 搬 送 車	1台				1台	2台
	普 通 化 学 車	3台					3台
	救助工作車（照明装置付）	1台					1台
	機 材 積 載 車	1台					1台
器 具	放 水 銃 座	18(10)基				11基	29 (10) 基
	呼 吸 器	69個			8個	16個	93個
	耐 熱 服	28着			8着	4着	40着
発 泡 器	水 流 駆 動 式 高 発 泡 器	1基					1基
	東 消 式 簡 易 発 泡 器	9基					9基
	泡 ノズル（200型）	11本				4本	15本
	”（400型）	14本				68本	82本
	”（3,000型）	2本				1本	3本
消 火 薬 剤	界 面 活 性 剤	5,230 <sup>リットル</sup>		11,330 <sup>リットル</sup>		11,200 <sup>リットル</sup>	27,760 <sup>リットル</sup>
	水 性 膜	10,170 <sup>リットル</sup>					10,170 <sup>リットル</sup>
	た ん 白				1,560 <sup>リットル</sup>	22,680 <sup>リットル</sup>	24,240 <sup>リットル</sup>
船 舶	巡 視 船 ・ 艇				2隻		2隻
	オイルフェンス展張船					1隻	1隻
防 除 資 材	オ イ ル フ ェ ン ス			1,860 <sup>メートル</sup>		3,480 <sup>メートル</sup>	5,340 <sup>メートル</sup>
	油 吸 着 材	490 <sup>キログラム</sup>	1,136 <sup>キログラム</sup>	743 <sup>キログラム</sup>	20 <sup>キログラム</sup>	3,494 <sup>キログラム</sup>	5,883 <sup>キログラム</sup>
	油 処 理 剤		1,242 <sup>リットル</sup>	2,142 <sup>リットル</sup>	649 <sup>リットル</sup>	7,438 <sup>リットル</sup>	11,471 <sup>リットル</sup>

\* 放水銃座の（ ）内は、酒田市分の数（再掲）を示す。

## 5 通信施設・設備等

(1) 消防緊急通信指令系統図及び無線回路系統図

平成21年4月1日現在

① 消防緊急通信指令系統図

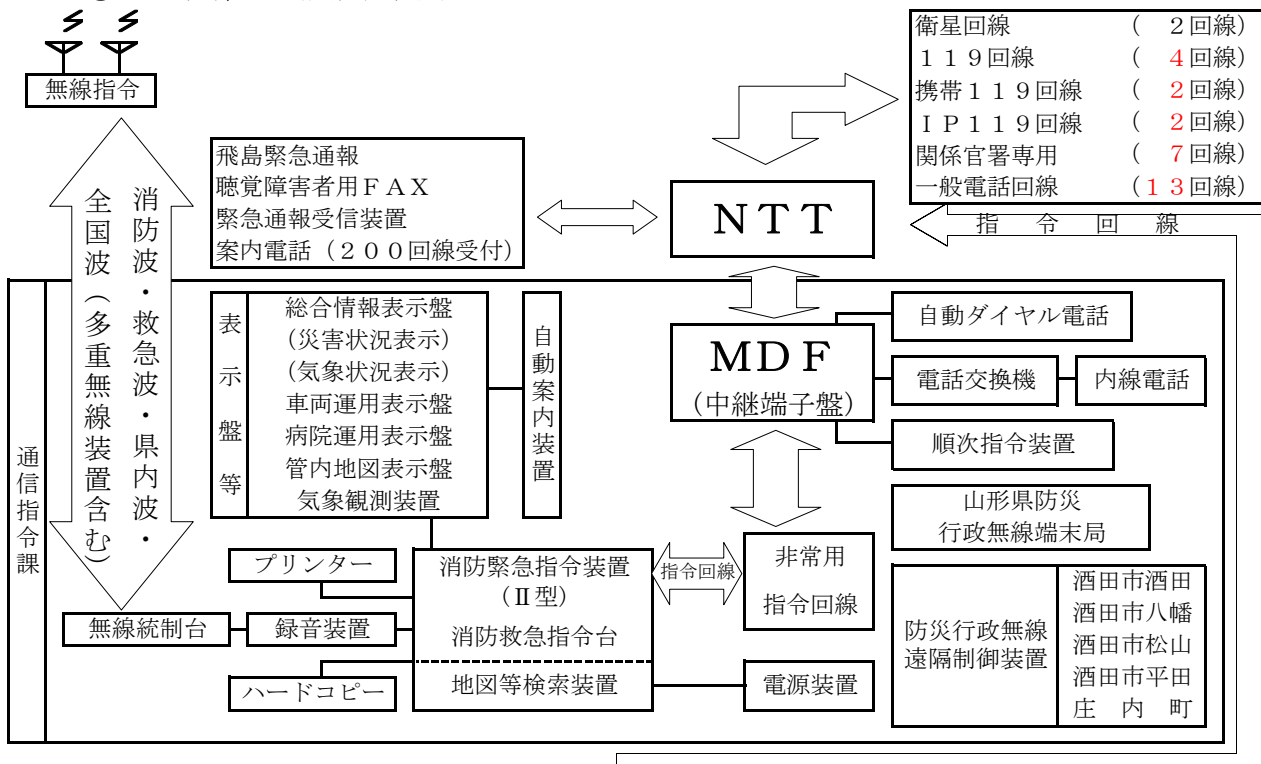

署所端末装置・指令電送出力装置					
消防署		東分署		西分署	・・・サイレン吹鳴装置
南分署		立川分署		余目分署	・・・サイレン吹鳴装置
遊佐分署	・・・防災行政無線	八幡分署	・・・防災行政無線	松山分署	・・・防災行政無線
平田分署					

② 無線回路系統図

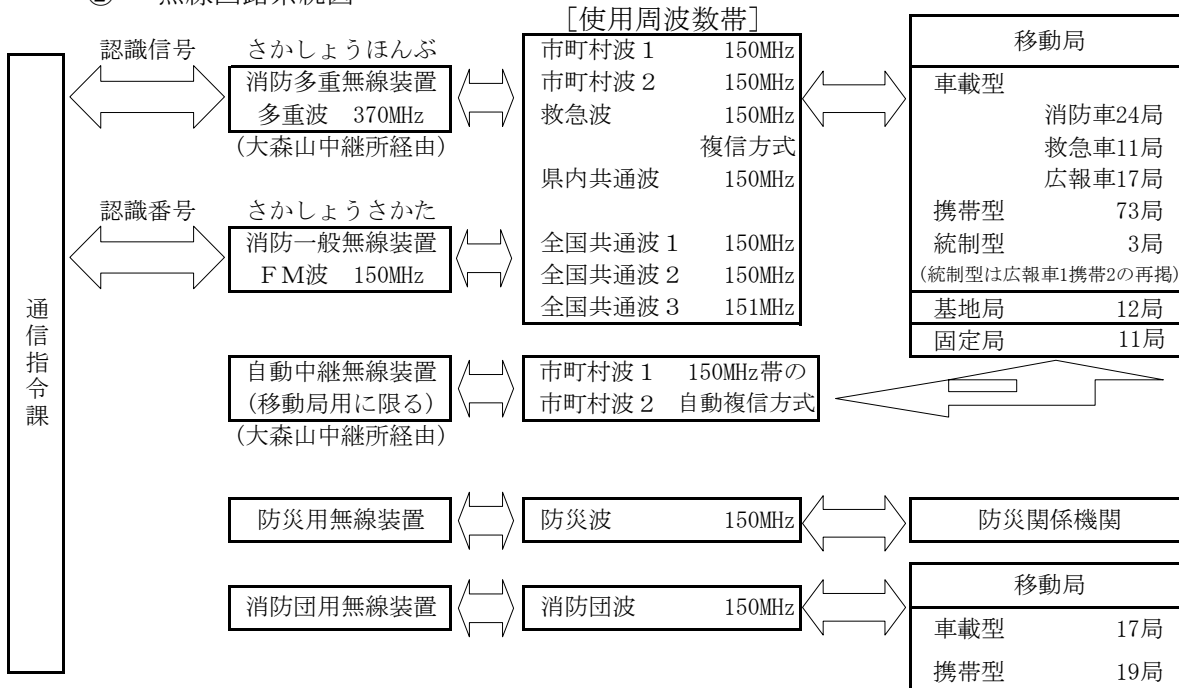

※ 表記周波数は、使用周波数帯を表す。





(3) 防災行政無線等システム系統図

平成21年4月1日現在

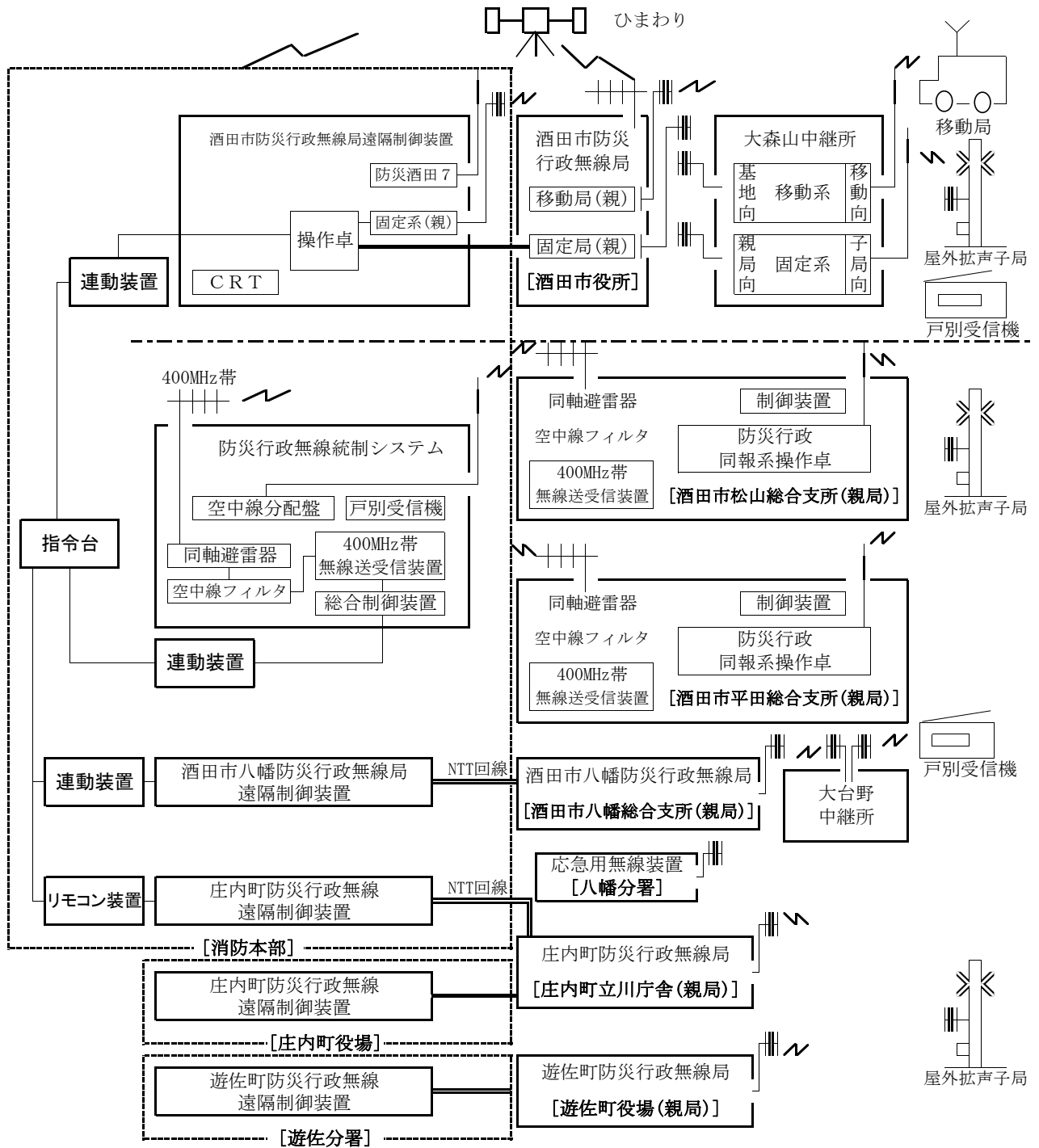

(4) 災害等受信状況

(H20.1.1~H20.12.31)

種別 覚知別	火災		救急 救助	警戒等	重複	誤報	いたずら	問い合わせ	電源異常	その他	計
119番	41	5,022	384	32	158	178	1,070				6,885
内携帯電話	(管内)	17	792	122	32	6	4	7			993
	(管外)		13								
一般加入電話	1	596	97								694
警察電話	1	122	33								156
緊急通報 システム電話		38	12		158			92	526		826
自己覚知		49	70								119
駆け付け		49	7								56
事後聞知	3		1								4
聴覚障害者用 ファクシミリ											
その他	2	15	90								107
計	48	5,891	694	32	316	178	1,070	92	526		8,847

※ 誤報には、まちがい電話を含む。

## (5) 緊急通報システム受信状況

### ① 市町別件数

市町別 処理区分	酒 田 市	庄 内 町	遊 佐 町	計
センサー通報で火災出動				
センサー通報で非火災	2			2
緊急通報で火災出動				
緊急通報で救急出場	24	8	6	38
誤って通報したもの	103	28	27	158
電源異常によるもの	57	13	22	92
そ の 他	297	129	110	536
計	483	178	165	826

### ② 月別件数

月 別 処理区分	1月	2月	3月	4月	5月	6月	7月	8月	9月	10月	11月	12月	計
センサー通報で火災出動													
センサー通報で非火災								1	1				2
緊急通報で火災出動													
緊急通報で救急出場	2	3	6	3	2	1	8	5	1	3	2	2	38
誤って通報したもの	12	21	18	14	17	7	18	11	5	11	11	13	158
電源異常によるもの	9	19	3	3	2	5	9	3	1	4	19	15	92
そ の 他	41	121	32	17	29	22	54	35	42	41	66	36	536
計	64	164	59	37	50	35	89	55	50	59	98	66	826

### ③ 年別件数

年 別 処理区分	平成 11年	12年	13年	14年	15年	16年	17年	18年	19年	20年
センサー通報で火災出動		1								
センサー通報で非火災							1	1		2
緊急通報で火災出動		1		1						
緊急通報で救急出場	52	56	67	57	50	55	68	33	30	38
誤って通報したもの	167	250	376	374	375	356	258	389	220	158
電源異常によるもの	152	368	410	418	462	772	552	151	211	92
そ の 他	107	233	381	294	338	460	432	751	906	536
計	478	909	1,234	1,144	1,225	1,643	1,311	1,325	1,367	826



## (6) 緊急通報システム登録状況

### ① 市町別登録件数

市町別 処理区分		酒 田 市	庄内町	遊佐町	計
性 別	男性	29	21	5	55
	女性	132	45	20	197
計		161	66	25	252

### ② 市町別登録件数の推移

市町別		年 別 性別	平成 11 年	12 年	13 年	14 年	15 年	16 年	17 年	18 年	19 年	20 年
酒 田 市	酒田	男性	66	69	88	88	82	77	59	48	44	27
		女性	283	302	367	396	400	391	298	233	224	115
	八幡	男性	7	7	7	7	8	7	7	4	3	
		女性	22	21	22	27	24	24	23	17	17	5
	松山	男性	3	3	3	3	5	5	5	1	1	
		女性	27	29	28	28	24	24	22	6	5	2
平田	男性	4	7	6	6	6	8	10	3	3	2	
	女性	12	14	21	22	25	29	27	19	16	10	
庄 内 町	立川	男性	10	12	13	15	13	11	9	8	8	8
		女性	31	31	34	36	31	33	31	27	28	24
	余目	男性	14	17	15	18	16	18	19	18	18	13
		女性	39	43	43	42	40	39	33	32	27	21
遊 佐 町	男性	11	12	15	17	16	16	17	15	14	5	
	女性	46	52	59	63	71	72	67	54	50	20	
小 計	男性	115	127	147	154	146	142	126	97	91	55	
	女性	460	492	574	614	615	612	501	388	367	197	
計			575	619	721	768	761	754	627	485	458	252

## 6 消防水利

## (1) 管内消防水利別設置数

(H21. 4. 1)

施設別	酒 田 市				庄 内 町		遊 佐 町	計
	酒田地区	八幡地区	松山地区	平田地区	立川地区	余目地区		
消火栓	1,482	227	154	262	194	483	659	3,461
	( 5 )	( 1 )	( 1 )	( 1 )		( 2 )	( -1 )	( 9 )
防火水槽 (20m <sup>3</sup> 以上)	562	127	107	149	96	131	233	1,405
	( 1 )	( 1 )		( 1 )			( -1 )	( 2 )
海	8						6	14
河川・溝等	34	20		10			14	78
池又は沼	5	1	2	1			22	31
その他	58	6	3	3	4	5	18	97

※ ( ) 内は20年度中の増減を示す。

その他欄にはプール、給水そう、導水ます、農業用給水栓を計上

## (2) 市町別口径別消火栓数

(H21. 4. 1)

市町名		口径mm									計
		75	100	125	150	200	250	300	350	400	
酒 田 市	酒田地区	496 ( 1 )	558 ( 2 )	6	263 ( 2 )	93	26	34		6	1,482 ( 5 )
	八幡地区	89 ( 1 )	71	10	33	12	3	9			227 ( 1 )
	松山地区	58 ( 1 )	65	1	13	12	5				154 ( 1 )
	平田地区	104	64	9	83 ( 1 )		2				262 ( 1 )
庄 内 町	立川地区	66	87	10	25	6					194
	余目地区	220 ( 1 )	125 ( 1 )	41	53	35		9			483 ( 2 )
遊佐町		372	136	22 ( -1 )	82	23	18	5	1		659 ( -1 )
計		1,405 ( 4 )	1,106 ( 3 )	99 ( -1 )	552 ( 3 )	181	54	57	1	6	3,461 ( 9 )

※ ( ) 内は20年度中の増減を示す。

## (3) 市町別防火水そう数

(H21. 4. 1)

市町名		容量m <sup>3</sup>				計
		20~40未満	40~60未満	60~100未満	100以上	
酒 田 市	酒田地区	269 ( -1 )	232 ( 2 )	36	25	562 ( 1 )
	八幡地区	36	91 ( 1 )			127 ( 1 )
	松山地区	14	90	3		107
	平田地区	20	127 ( 1 )	2		149 ( 1 )
庄 内 町	立川地区	39	55	1	1	96
	余目地区	50	74	6	1	131
遊佐町		34 ( -3 )	177 ( 1 )	20	2 ( 1 )	233 ( -1 )
計		462 ( -4 )	846 ( 5 )	68	29	1,405 ( 2 )

※ ( ) 内は20年度中の増減を示す。

## 7 火災概要

## (1) 防火標語入選作品一覧

年 度	全 国	酒田市
昭和45年度	防火三百六十五日	
昭和46年度	いま、燃えようとしている火がある	
〃	火を使う人ならできる火の始末	
〃	不始末を真赤な舌で火が笑う	
昭和47年度	慣れた火に新たな注意	
年 度	全 国	酒田地区消防組合
昭和48年度	隣にも声かけあってよい防火	
昭和49年度	生活の一部にしよう火の点検	
昭和50年度	幸せを明日につなぐ火の始末	
昭和51年度	火災は人災防ぐはあなた	
昭和52年度	使う火を消すまで離すな目と心	
昭和53年度	それぞれの持場で生かせ火の用心	
昭和54年度	これくらいと思う油断を火が狙う	
昭和55年度	あなたです！火事のだすのも防ぐのも	
昭和56年度	毎日が防火デーですぼくの家	
昭和57年度	火の用心 心で用心 目で用心	
昭和58年度	点検は防火のはじまりしめくり	
昭和59年度	“あとで”より “いま”が大切火の始末	
昭和60年度	怖いのは「消したつもり」と「消えたはず」	
昭和61年度	防火の大役あなたが主役	
昭和62年度	消えたかな！気になるあの火もう一度	火の元は ママが消しても ボク点検
昭和63年度	その火 その時 すぐ始末	火の始末 その目その手で まず確認
平成 元年度	となりにあげる安心火の始末！	油なべ 母さんするな ながばなし
平成 2年度	まず消そう火への鈍感無関心	火の始末 守る主役は あなたです
平成 3年度	毎日が 火の元警報 発令中	つけた火は 消すまで離れぬ 心がけ
平成 4年度	点検を重ねて築く “火災ゼロ”	火の始末 消すまであなたが 責任者
平成 5年度	防火の輪 つなげて広げて なくす火事	つけた火に 消すまで心に 火の用心
平成 6年度	安心の 暮らしの中心 火の用心	火の用心 皆んなで挑戦 ゼロ火災
平成 7年度	災害に備えて日頃の火の用心	火事のない 誇れるまちを わが家から
平成 8年度	便利さに慣れて忘れる火のこわさ	まちづくり 幸せづくりに まず防火
平成 9年度	つけた火は ちゃんと消すまで あなたの火	安心を 地域に広げる 防火の輪
平成10年度	気をつけて はじめはすべて 小さな火	火の用心 たよらずまかせず 自分から
平成11年度	あぶないよ ひとりぼっちにした その火	あ 電話 受話器とる手で まず消火！
平成12年度	火をつけた あなたの責任 最後まで	
平成13年度	たしかめて 火を消してから次のこと	
平成14年度	消す心 置いてください 火のそばに	
平成15年度	その油断 火から炎へ 災いへ	
平成16年度	火は消した？ いつも心に きいてみて	
平成17年度	あなたです 火のあるくらしの 見はり役	
平成18年度	消さないで あなたの心の 注意の火	
平成19年度	火は見てる あなたが離れる その時を	
年 度	全 国	酒田地区広域行政組合
平成20年度	火のしまつ 君がしなくて 誰がする	

※ 昭和46年度については入選作品3点を選出しています。

## (2) 火災概況

平成20年と19年の比較

区 分		単位	平成20年	平成19年	増 減
出 火 件 数	合 計	件	48	50	△ 2
	建 物		30	38	△ 8
	林 野		6	2	4
	車 両	件	4	7	△ 3
	船 舶 そ の 他		0 8	0 3	0 5
焼 損 棟 数		棟	48	51	△ 3
建 物 焼 損 床 面 積		m <sup>2</sup>	2,708	3,333	△ 625
建 物 焼 損 表 面 積		m <sup>2</sup>	36	132	△ 96
林 野 焼 損 面 積		a	283	174	109
り 災 世 帯 数		世帯	26	25	1
り 災 人 員		人	88	88	0
損 害 額		千円	97,617	74,031	23,586
死 者			1	3	△ 2
負 傷 者		人	7	11	△ 4
月 平 均	出 火 件 数	件	4.0	4.2	△ 0.2
	焼 損 棟 数	棟	4.0	4.3	△ 0.3
	建 物 焼 損 床 面 積	m <sup>2</sup>	225.7	277.8	△ 52.1
	り 災 世 帯 数	世帯	2.2	2.1	0.1
	り 災 人 員	人	7.3	7.3	0.0
	損 害 額	千円	8,135	6,169	1,966
1 件 当 た り の 損 害 額		千円	2,034	1,481	553
人 口		人	155,527	157,299	△ 1,772
世 帯 数		世帯	53,372	53,374	△ 2
出火率(人口1万人当たりの出火件数)			3.1	3.2	△ 0.1

### (3) 目で見る火災統計

年間48件の火災が発生

建物火災は30件(63%)  
うち住宅火災は12件(40%)



26世帯88人焼け出される



50歳以上の方は火の取り扱いに注意！！  
火を使っている時はその場を離れない  
離れる時は火を消す



出火原因の上位は

こんろ	4件
たき火	4件
放火(放火の疑い含む)	3件
配線器具	3件



死者1人 負傷者7人



9千761万7千円の財産が灰に  
火災1件につき203万4円







### (5) 市町別火災状況

区分 市町別	火災種別						焼損棟数					焼損床面積			り災世帯数				死傷者		損害額（千円）							
	計	建物	林野	車両	船舶	その他	計	全焼	半焼	部分焼	ぼや	建物(m <sup>2</sup> )		林野(a)	計	全損	半損	小損	り災人員	死者	負傷者	建物	収容物	林野	車両	船舶	その他	合計
												床面積	表面積															
酒田市	31	21	4	2	0	4	39	8	5	17	9	2,001	33	206	23	5	3	15	77	1	5	60,784	18,981	2,016	654		12	82,447
酒田	21	15	1	2		3	22	5	2	11	4	1,142	13	2	14	4	2	8	39	1	4	35,389	5,975		654		12	42,030
八幡	3	2	1				13	2	3	4	4	426	20	200	8	1	1	6	31			23,504	12,154	1,996				37,654
松山	3	1	2				1			1		6		4						1		210	63	20				293
平田	4	3				1	3	1		1	1	427			1			1	7			1,681	789					2,470
庄内町	8	6		1		1	6	1	1	2	2	590	3		3	1	1	1	11		2	5,454	2,534		1,281			9,269
立川	1			1																				1,281				1,281
余目	7	6				1	6	1	1	2	2	590	3		3	1	1	1	11		2	5,454	2,534					7,988
遊佐町	9	3	2	1		3	3		2	1		117		77								1,634	3,199		450		618	5,901
計	48	30	6	4	0	8	48	9	8	20	11	2,708	36	283	26	6	4	16	88	1	7	67,872	24,714	2,016	2,385	0	630	97,617

## (6) 市町別火災件数の推移

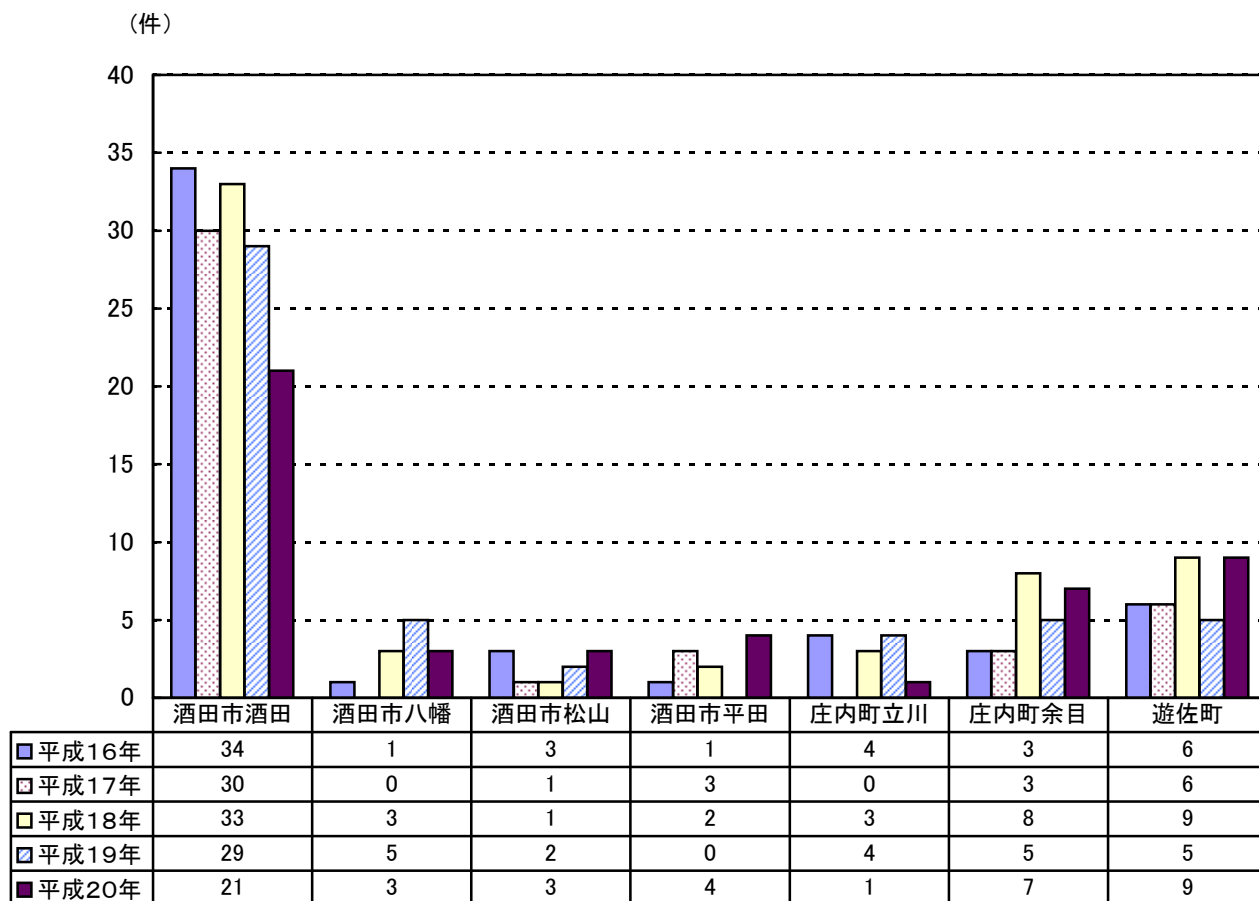

## (7) 火災種別出火件数

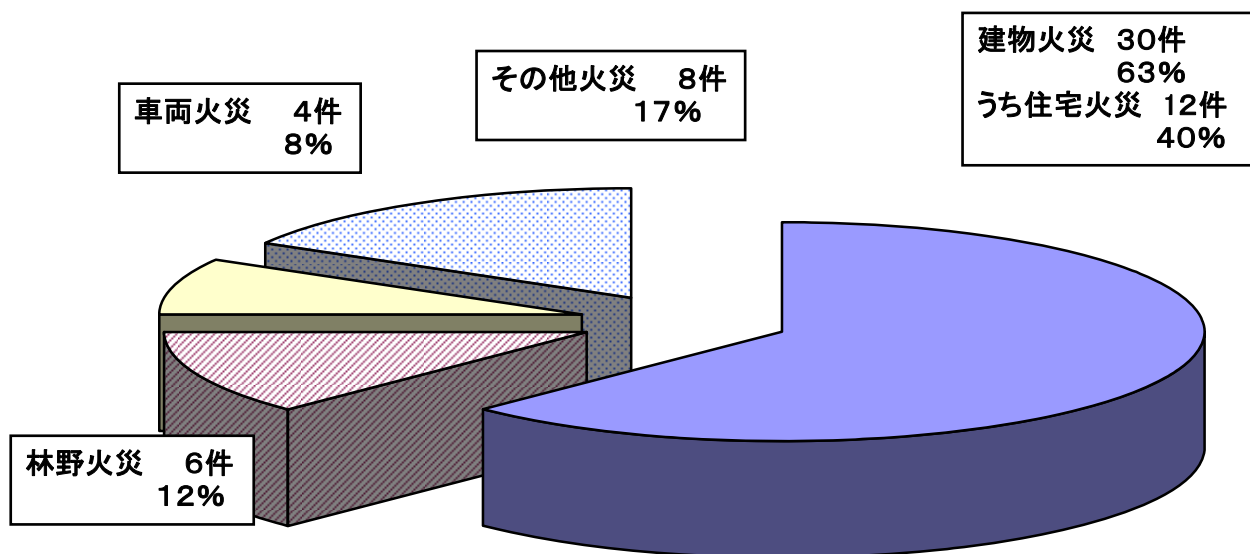

### (8) 四季別火災件数

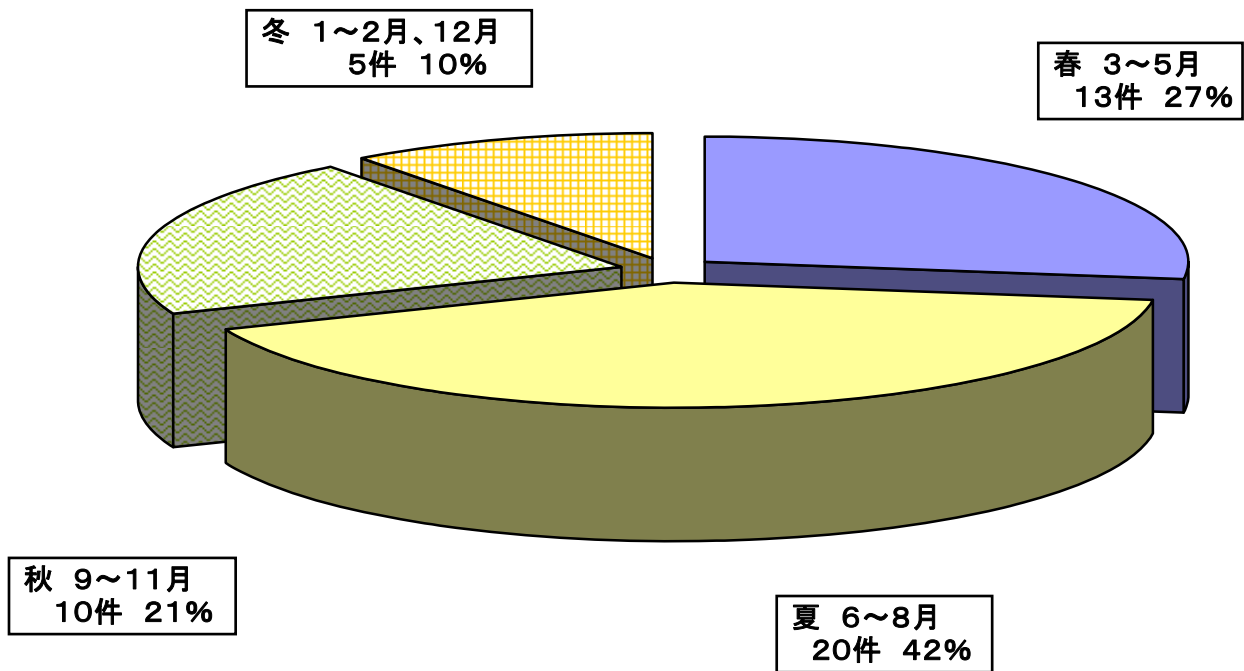

### (9) 月別火災件数

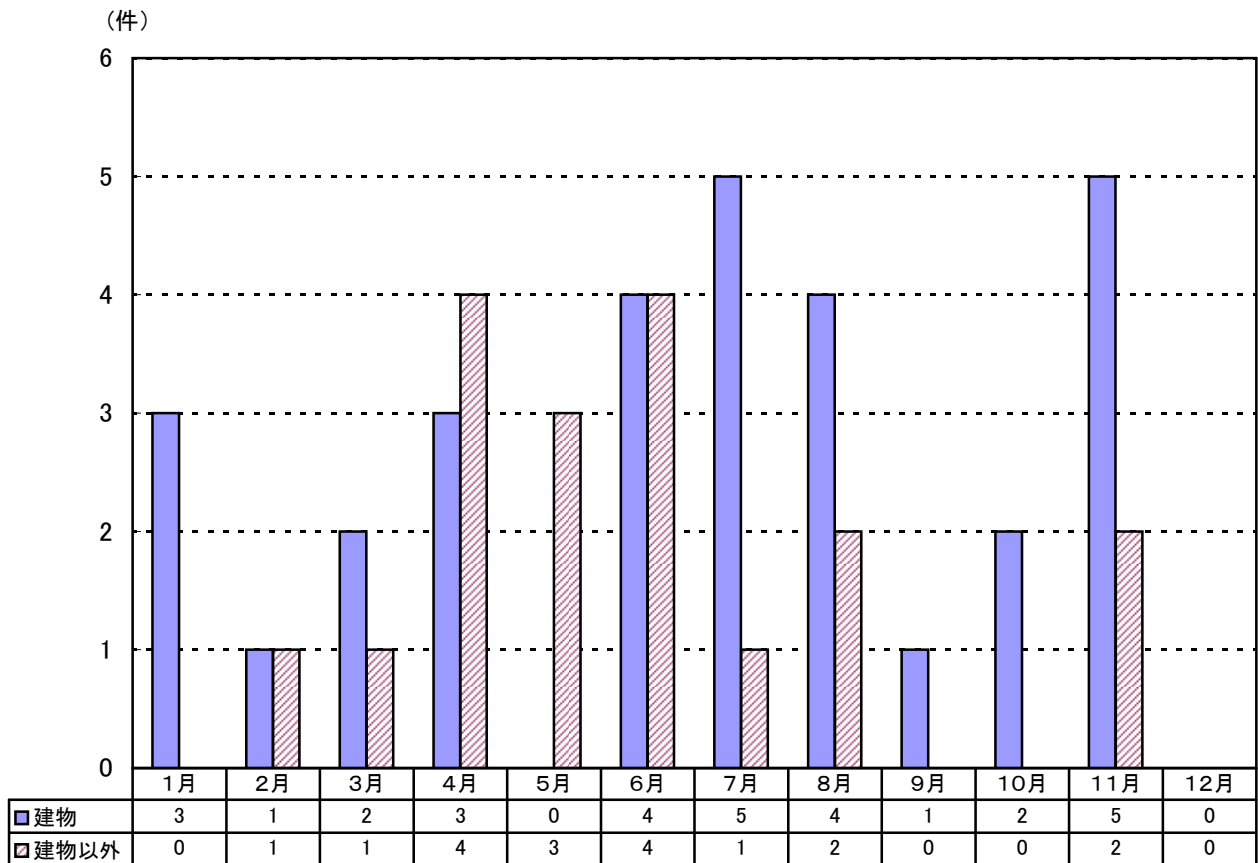

### (10) 曜日別火災件数

(件)

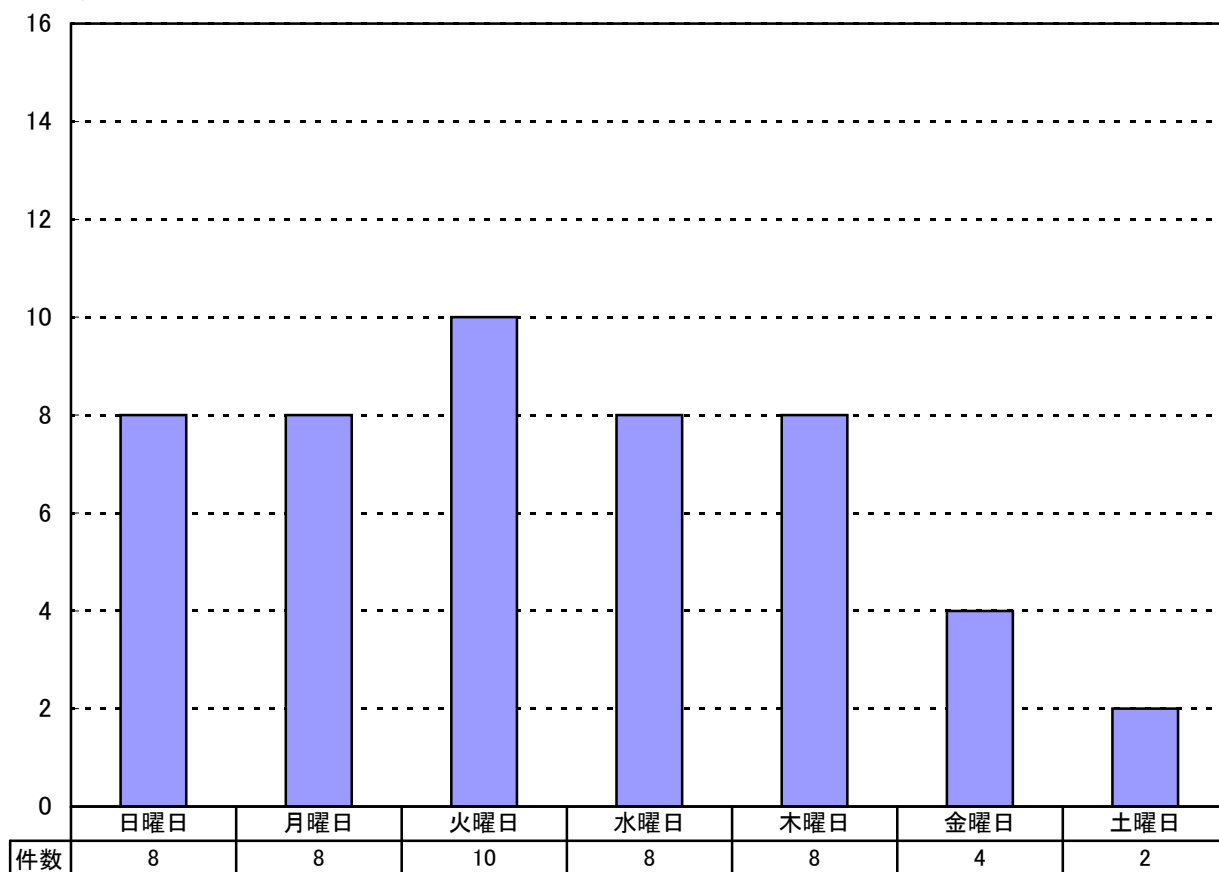

### (11) 覚知方法別火災件数

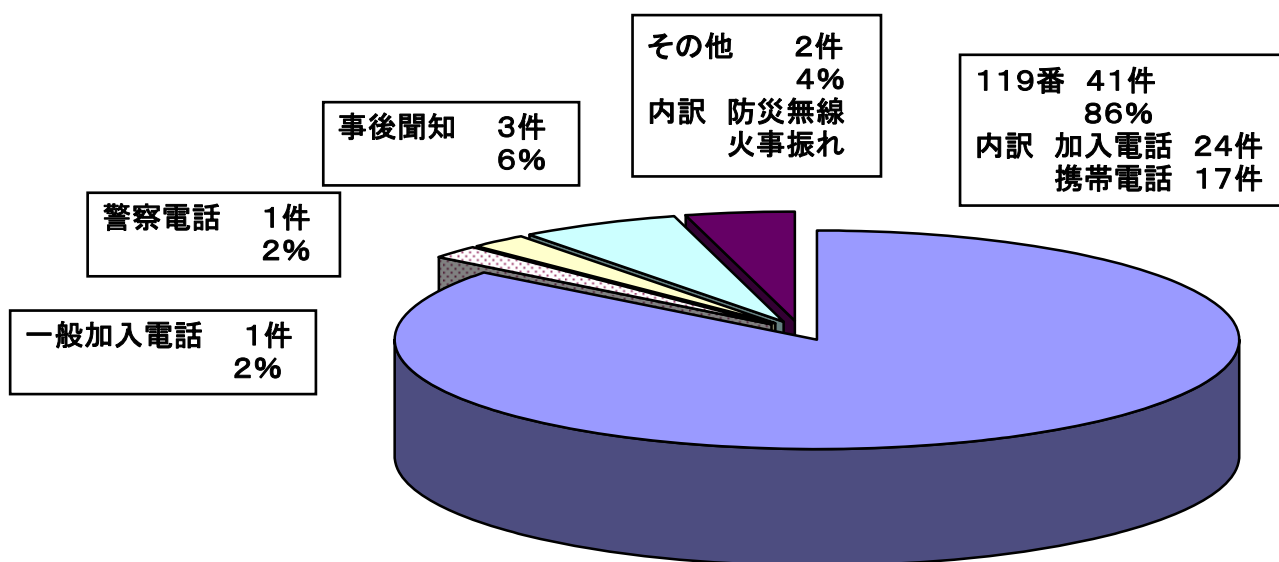

## (12) 死傷者の推移

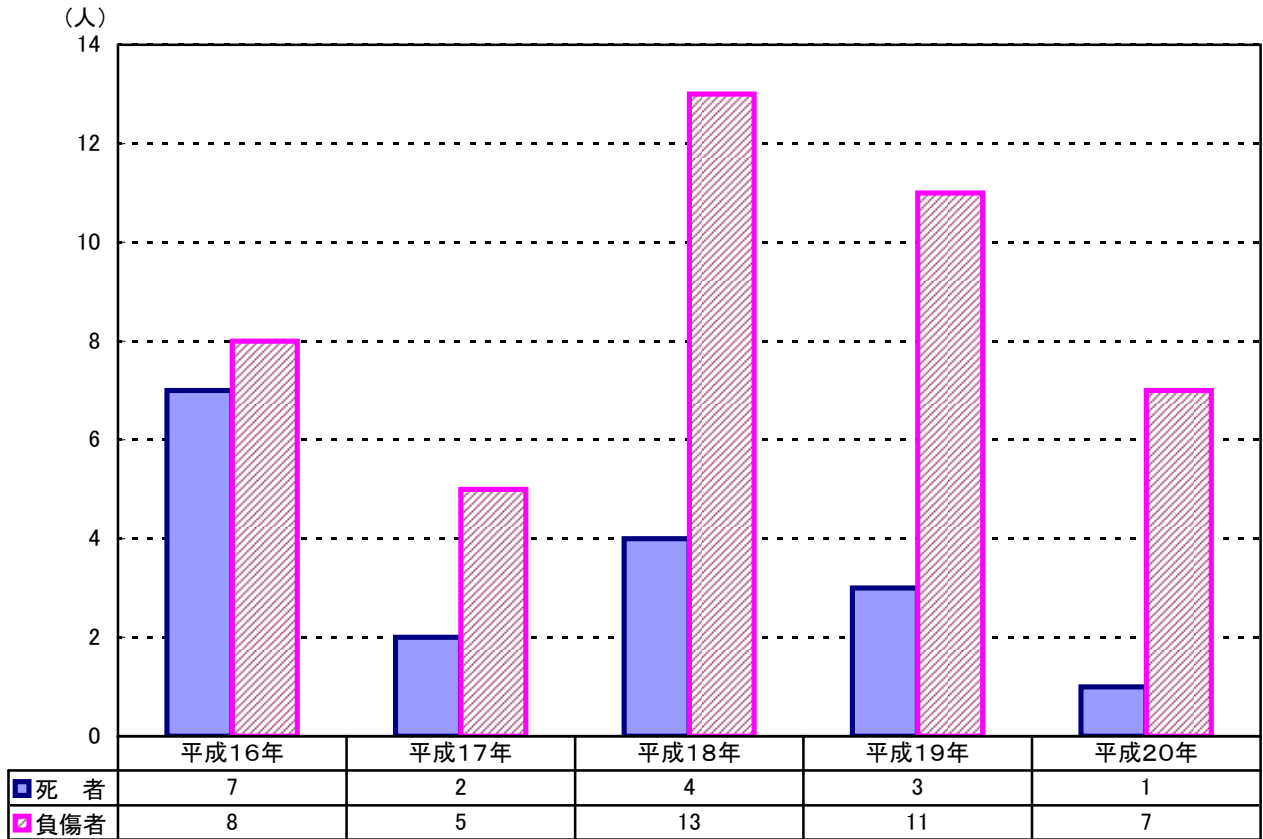

## (13) 建物火災の焼損程度

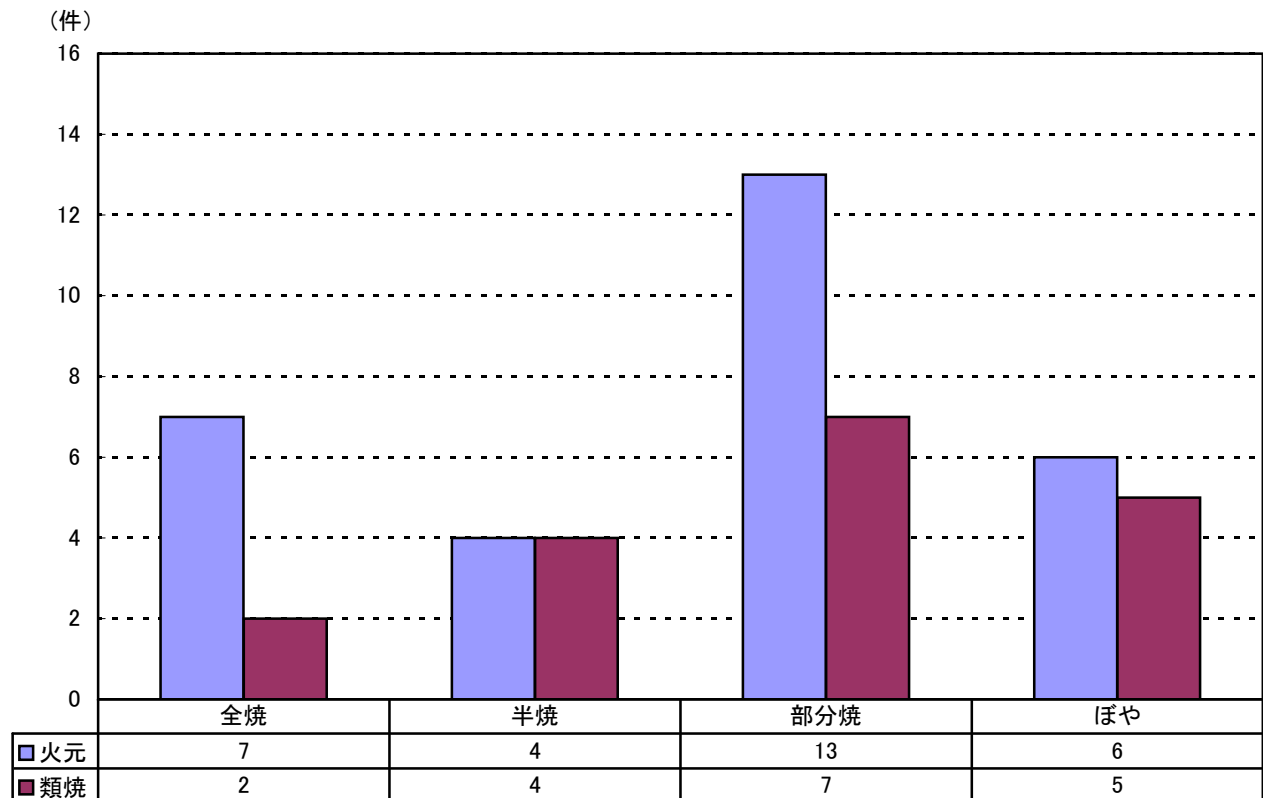

(14) 住宅火災の出火箇所の状況

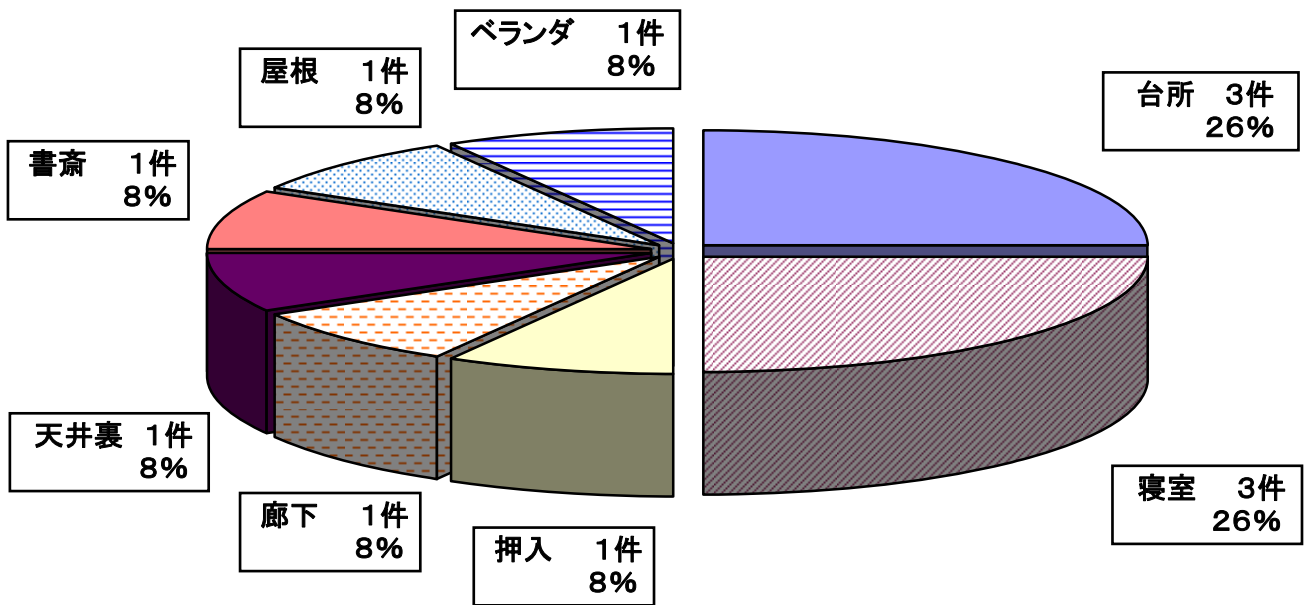

(15) 出火率(人口1万人当たりの出火件数)

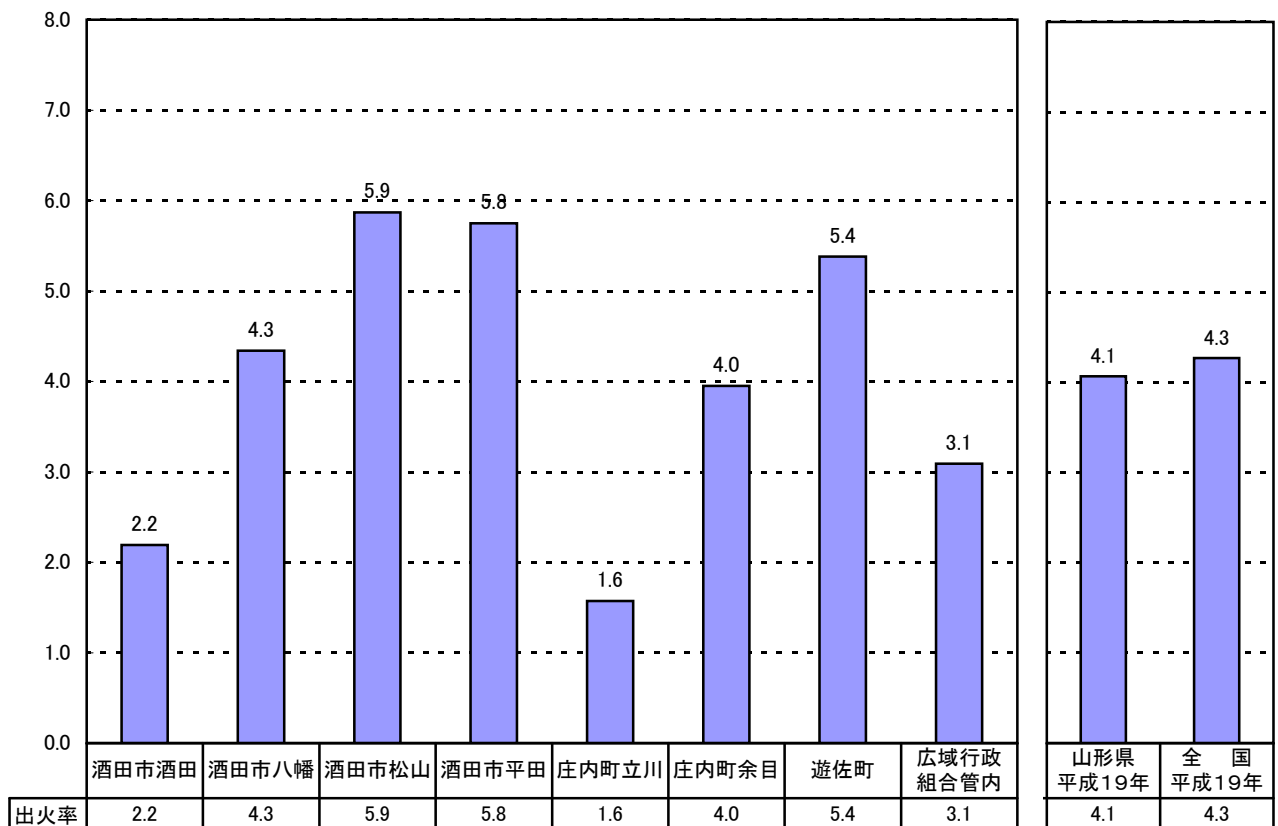

## (16) 初期消火の状況

### ① 初期消火の実施状況

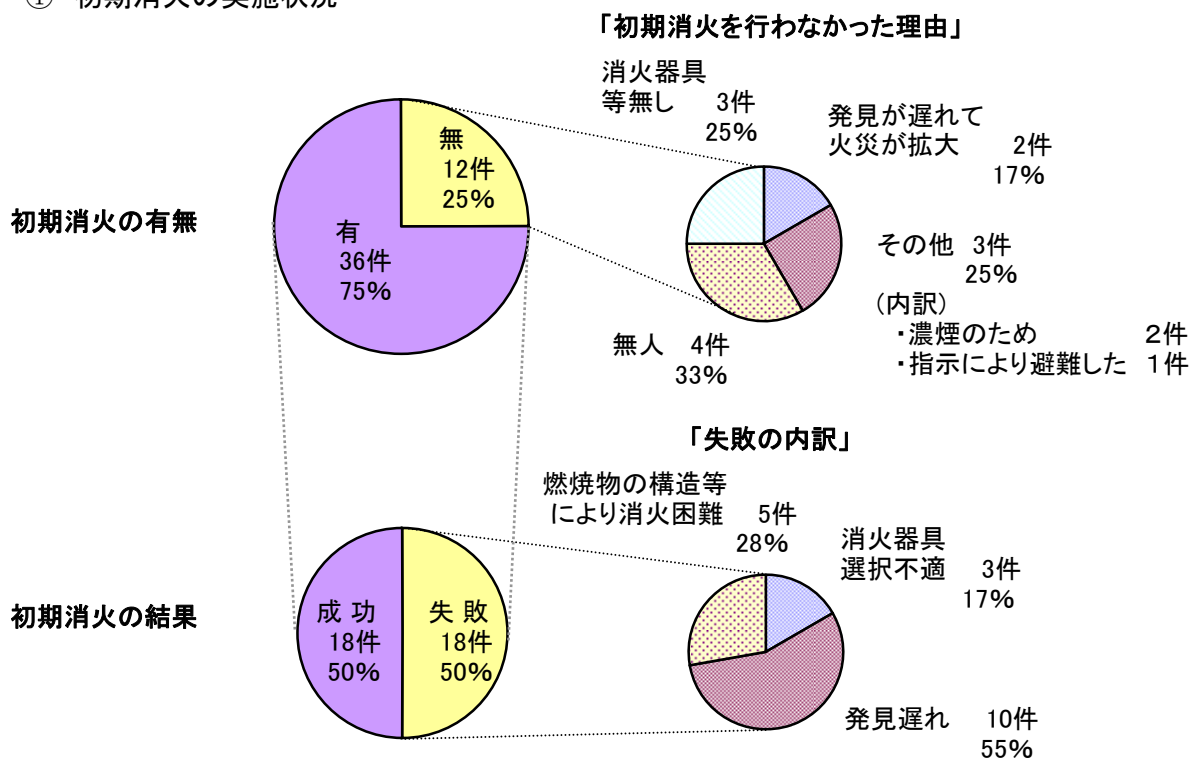

### ② 初期消火器具等の使用状況

(件数)

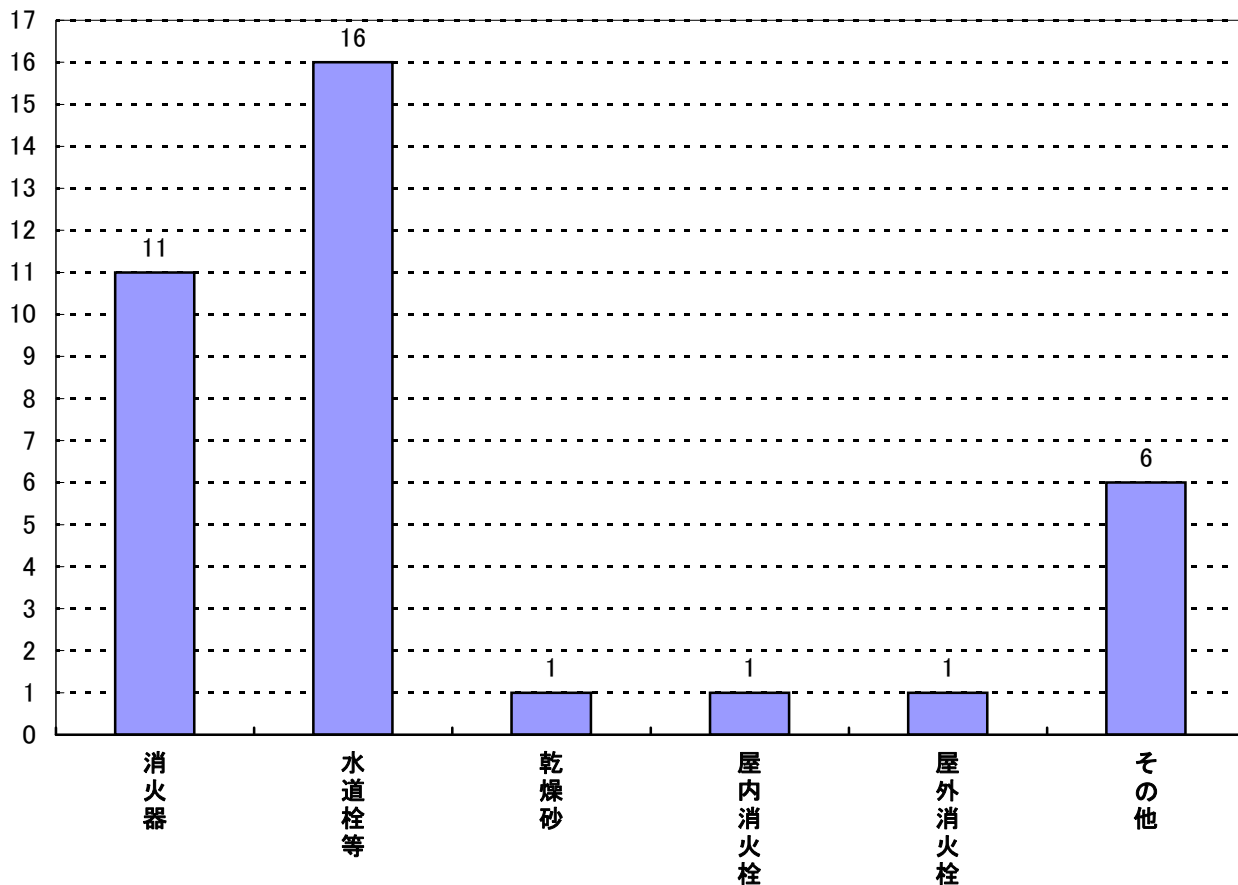



# (17) 出火行為者の状況

出火行為者 21人

## ①性別

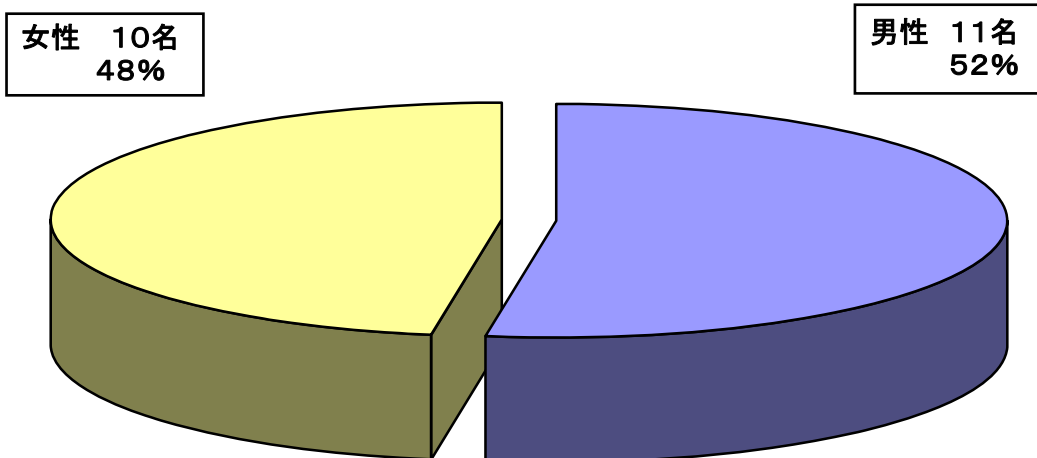

## ②年齢別

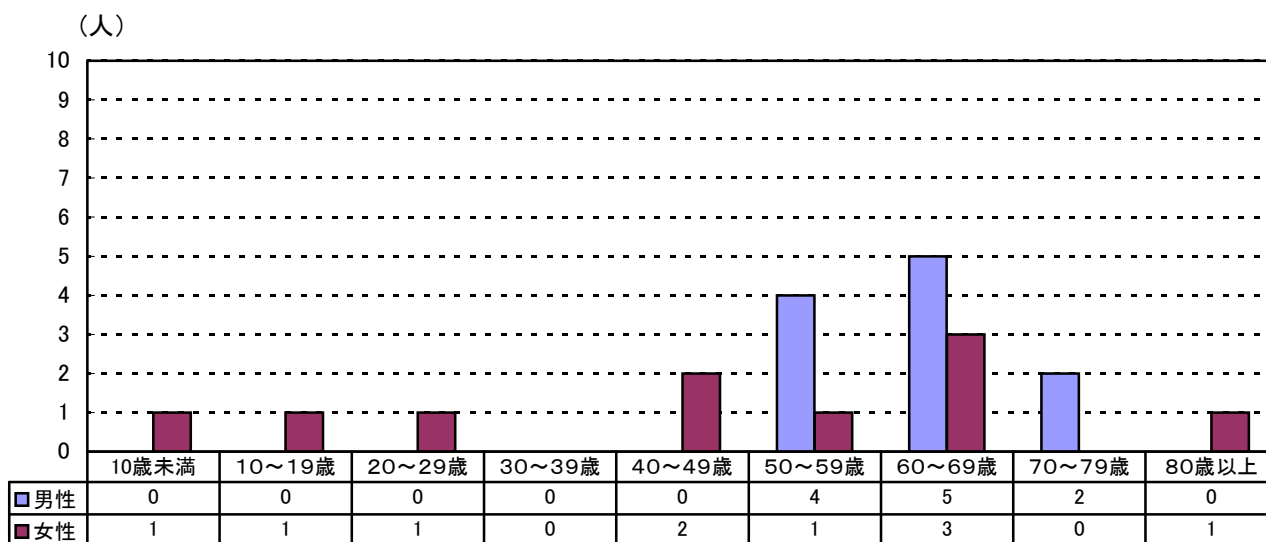

## ③原因別

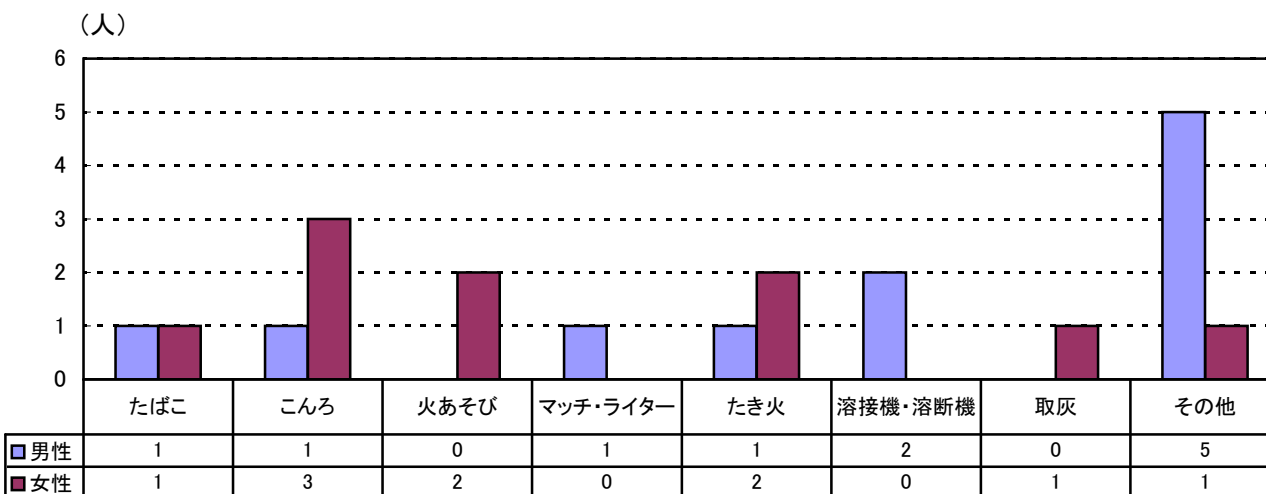

### (18) 出火原因と損害額の状況

損害額 (千円)	出火原因
12,879	たばこ
1,360	こんろ
8,879	風呂かまど
450	排気管
5,011	電灯・電話等の配線
5,748	配線器具
2,797	火あそび
0	マッチ・ライター
2	たき火
1,996	溶接機・溶断機
0	取 灰
26	放 火
1,762	放火の疑い
16,182	その他
40,525	不明・調査中

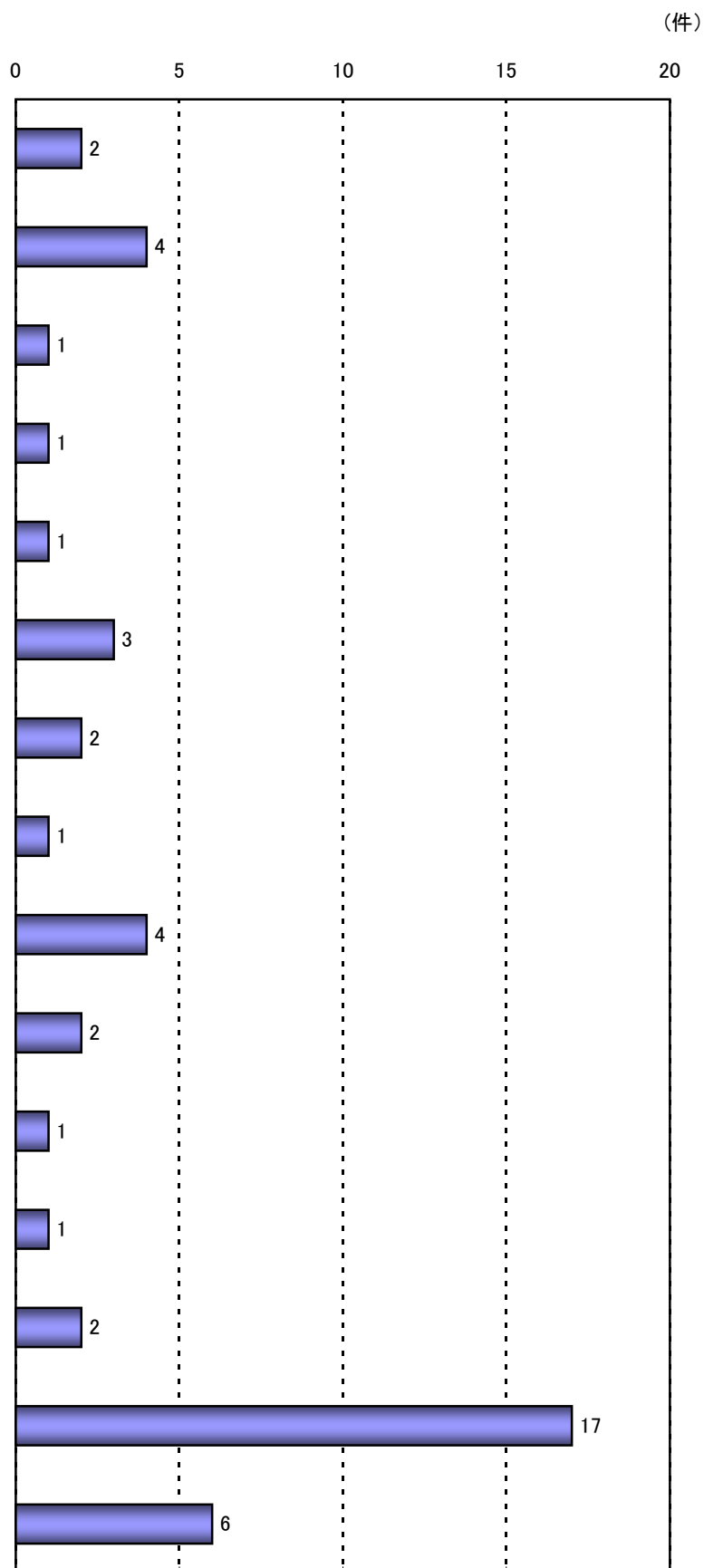

### (19) 火元建物の用途別損害状況

項目 用途	件数	焼損面積 (㎡)		損害額 (千円)
		床面積	表面積	
住宅	12	1,530	13	37,214
工場 (作業所)	6	82	0	9,448
飲食店	3	22	1	1,346
倉庫・物置	2	20	2	411
納屋	2	456	20	30,820
養鶏舎	1	424	0	2,372
事務所	1	20	0	1,762
寺院	1	115	0	8,879
車庫	1	1	0	26
農機具庫	1	38	0	308
合計	30	2,708	36	92,586

## (20) 火災出動人員の状況

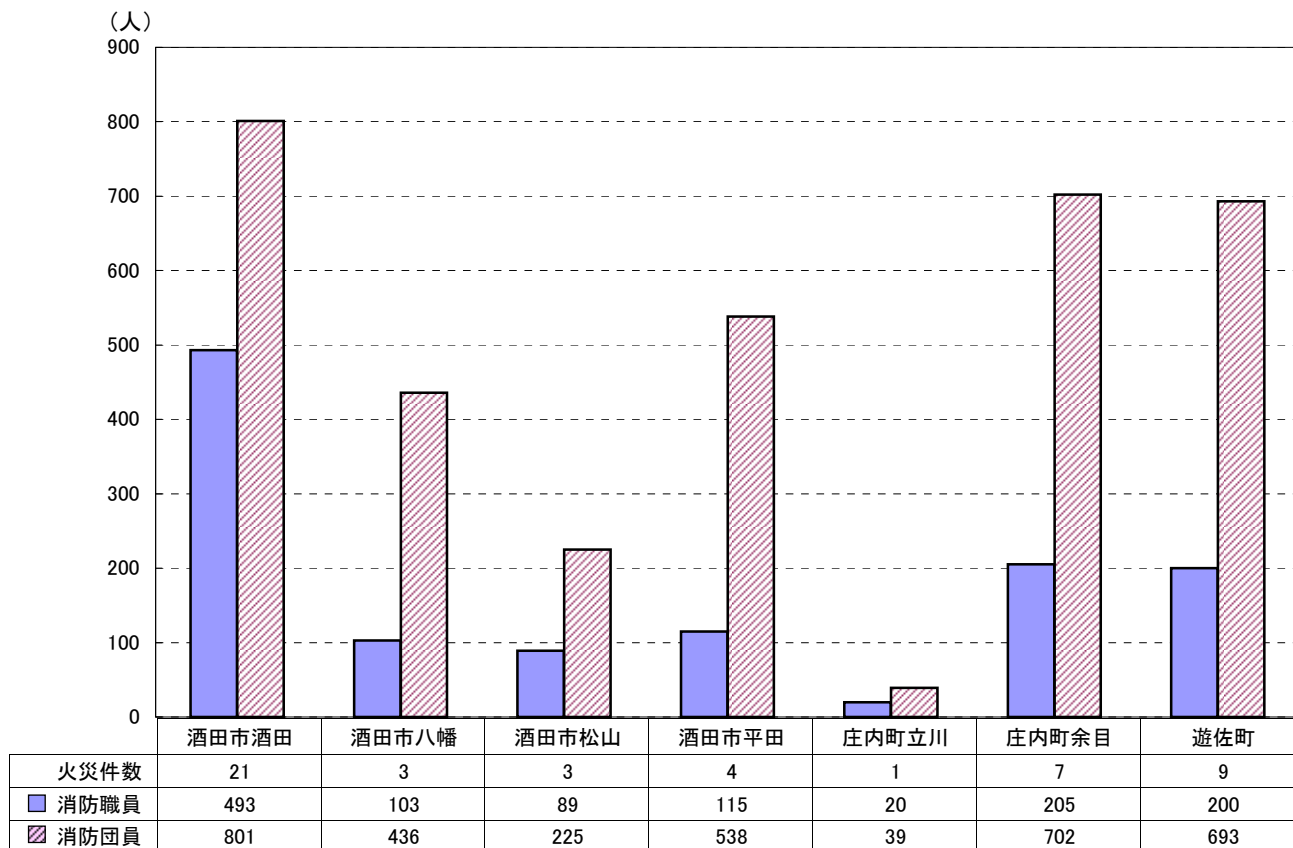

## (21) 火災出動車両の状況

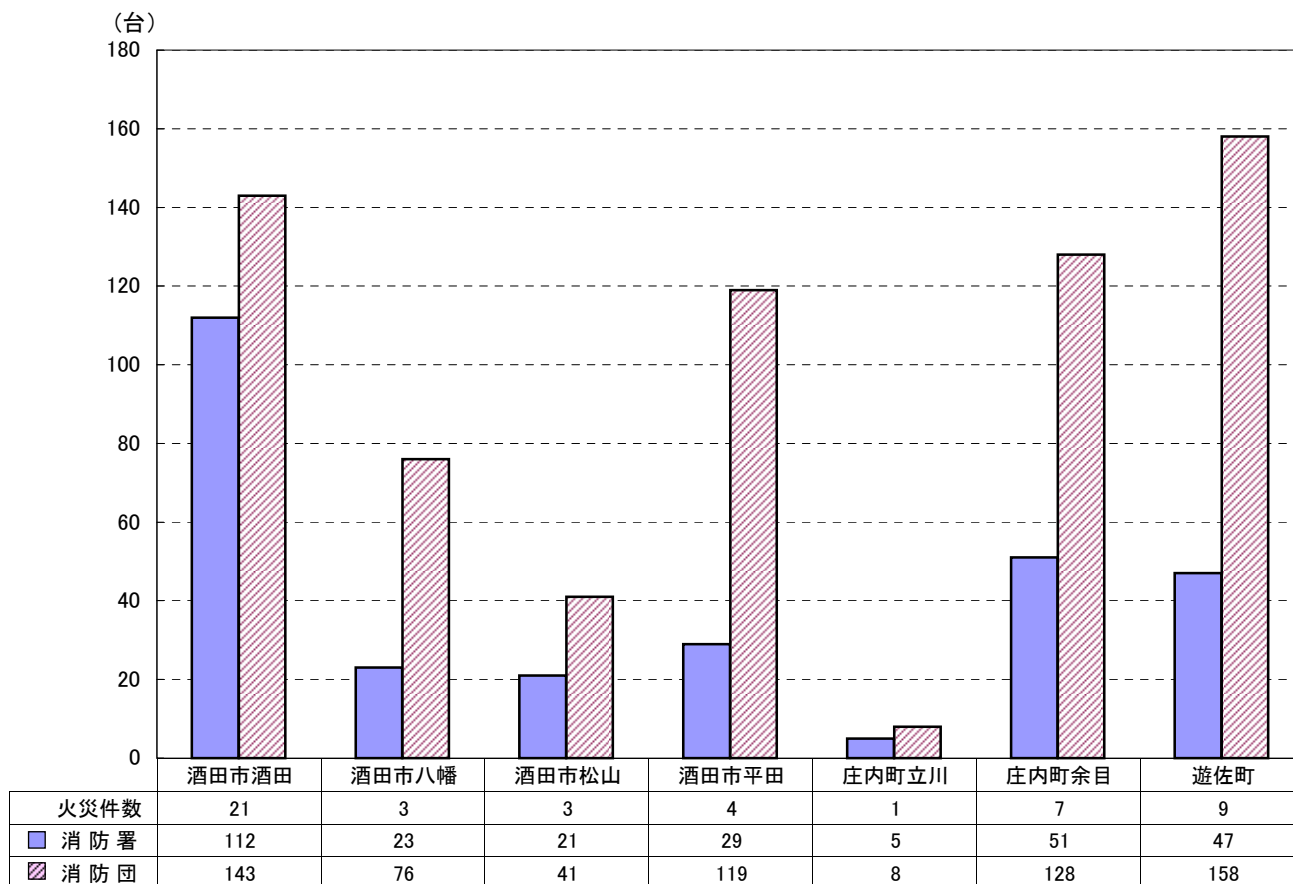

## (22) 主な火災

発生 月日	出火 時刻	発生 場所	用途	出 火 原 因	焼 損 床面積 (㎡)	焼損棟数				死傷者		損害額 (千円)
						全 焼	半 焼	部 分 焼	ぼ や	死 者	負 傷 者	
4.3	6:42	庄内町余目	住宅	配線器具	505	1					1	5,000
6.15	0:19	酒田市八幡	納屋	不明・調査中	311	2	3	3	4			26,779
11.25	13:54	酒田市酒田	住宅	たばこ	251	1						10,525

※ 主な火災とは、焼損面積500㎡以上のもの、又は損害額が1,000万円以上のもの。

## 8 救 急 概 要

(1) 月別事故種別ごとの出場件数及び搬送人員

月別	年別	救急事故種別														合計
		火災	自然災害	水難	交通	労働災害	運動競技	一般負傷	加害	自損行為	急病	その他				
												転院搬送	医師搬送	資材搬送	その他	
1	平成20年	4			29 (28)	4 (4)	5 (5)	71 (69)	1	11 (5)	376 (351)	34 (34)			6 (1)	541 (497)
	平成19年	2			40 (46)	3 (3)	4 (4)	74 (67)		11 (7)	331 (316)	30 (30)			3 (1)	498 (474)
2	平成20年	2			29 (32)	4 (4)	7 (7)	63 (63)	1 (1)	7 (3)	345 (320)	51 (50)			1	510 (480)
	平成19年	3 (2)		2	25 (32)	2 (2)	6 (6)	45 (43)		5 (1)	279 (263)	32 (32)			2	401 (381)
3	平成20年	3 (1)			36 (36)	2 (2)	2 (2)	32 (32)	3 (2)	11 (5)	322 (305)	72 (72)			2	485 (457)
	平成19年	5 (1)			30 (36)	1 (1)	2 (2)	46 (45)		10 (4)	382 (354)	37 (37)			1	514 (480)
4	平成20年	5 (1)			39 (41)	5 (5)	4 (4)	53 (52)	6 (5)	9 (3)	299 (279)	62 (62)			2 (2)	484 (454)
	平成19年	1		1	40 (47)	4 (4)	5 (5)	53 (51)	2 (2)	14 (10)	316 (302)	27 (27)			1	464 (448)
5	平成20年	1		1	28 (28)	3 (2)	5 (5)	55 (52)	1 (1)	12 (4)	295 (275)	63 (62)			1	465 (429)
	平成19年			1	36 (40)	8 (8)	6 (6)	47 (46)	1 (1)	8 (4)	315 (299)	41 (41)				463 (445)
6	平成20年	6 (1)			29 (30)	2 (2)	8 (8)	60 (57)		4 (1)	279 (262)	45 (45)			2	435 (406)
	平成19年	2 (3)		2 (1)	39 (49)	5 (5)	12 (12)	59 (56)		10 (6)	290 (276)	41 (41)			5 (1)	465 (450)
7	平成20年	4 (1)		1 (1)	36 (36)	6 (5)	4 (4)	53 (50)	2 (1)	1 (1)	338 (318)	49 (49)			5	499 (466)
	平成19年	1			36 (40)	2 (2)	4 (4)	52 (52)		3 (1)	329 (314)	43 (42)			6	476 (455)
8	平成20年	3 (2)			51 (53)	4 (4)	3 (3)	81 (75)	2 (2)	4 (3)	303 (289)	52 (52)			6	509 (483)
	平成19年	3			54 (59)	4 (4)	5 (5)	79 (83)	3 (2)	11 (7)	374 (346)	37 (37)			3 (2)	573 (545)
9	平成20年	1			45 (48)	3 (3)	2 (2)	44 (43)	2 (1)	4 (2)	301 (285)	55 (54)			3	460 (438)
	平成19年				34 (33)	3 (3)	9 (9)	43 (40)		8 (6)	293 (274)	20 (20)			4	414 (385)
10	平成20年	2			46 (53)	4 (4)	5 (5)	63 (60)	2 (2)	11 (8)	303 (280)	62 (62)	1			499 (474)
	平成19年	2		1	49 (56)	2 (2)	7 (7)	57 (55)		11 (6)	317 (297)	37 (37)			2	485 (460)
11	平成20年	5 (1)		2 (1)	40 (38)			49 (46)		6 (4)	311 (293)	68 (68)			3	484 (451)
	平成19年	6 (1)		1	46 (52)	8 (8)	2 (2)	61 (60)	2 (2)	8 (7)	331 (302)	44 (43)				509 (477)
12	平成20年				36 (36)	3 (3)	3 (3)	62 (61)		8 (5)	353 (336)	53 (53)			2	520 (497)
	平成19年	6 (2)		2	32 (32)	4 (4)	3 (3)	63 (58)	4 (3)	13 (7)	347 (314)	38 (38)				512 (461)
平成20年計		36 (7)		4 (2)	444 (459)	40 (38)	48 (48)	686 (660)	20 (15)	88 (44)	3,825 (3,593)	666 (663)	1		33 (3)	5,891 (5,532)
平成19年計		31 (9)		10 (1)	461 (522)	46 (46)	65 (65)	679 (656)	12 (10)	112 (66)	3,904 (3,657)	427 (425)			27 (4)	5,774 (5,461)
増減	件数	5		-6	-17	-6	-17	7	8	-24	-79	239	1		6	117
	人員	-2		1	-63	-8	-17	4	5	-22	-64	238			-1	71

※( )は搬送人員である。

(2) 市町別の救急出場件数及び搬送人員

市町別	年別	救急事故種別														合計
		火災	自然災害	水難	交通	労働災害	運動競技	一般負傷	加害	自損行為	急病	その他				
												転院搬送	医師搬送	資材搬送	その他	
酒田市	平成20年	27 (5)		3 (1)	351 (359)	32 (30)	37 (37)	505 (484)	19 (15)	56 (31)	2,796 (2,615)	590 (587)			29 (3)	4,445 (4,167)
	平成19年	21 (3)		8 (1)	357 (391)	32 (32)	55 (55)	508 (490)	8 (6)	86 (53)	2,907 (2,699)	356 (354)			22 (3)	4,360 (4,087)
酒田地区	平成20年	15 (4)		3 (1)	299 (301)	26 (25)	33 (33)	400 (384)	18 (14)	46 (28)	2,263 (2,122)	543 (539)			26 (3)	3,672 (3,454)
	平成19年	15 (1)		6 (1)	309 (337)	29 (29)	46 (46)	403 (391)	8 (6)	70 (43)	2,340 (2,187)	309 (307)			19 (1)	3,554 (3,348)
八幡地区	平成20年	3 (1)			19 (20)	3 (3)	2 (2)	35 (34)		1 (2)	163 (151)	41 (42)			3 (1)	270 (254)
	平成19年	3 (1)			15 (15)		5 (5)	42 (39)		2 (1)	194 (171)	44 (44)			2 (1)	307 (275)
松山地区	平成20年	4 (1)			11 (11)		2 (2)	28 (26)		6 (1)	193 (179)	4 (4)				248 (223)
	平成19年	3 (2)		2	10 (11)	1 (1)	2 (2)	33 (32)		8 (5)	188 (172)	2 (2)				249 (227)
平田地区	平成20年	5 (1)			22 (27)	3 (2)		42 (40)	1 (1)	3 (1)	177 (163)	2 (2)				255 (236)
	平成19年				23 (28)	2 (2)	2 (2)	30 (28)		6 (5)	185 (169)	1 (1)			1 (2)	250 (237)
庄内町	平成20年	6 (2)			60 (66)	2 (2)	5 (5)	92 (88)	1 (1)	13 (4)	584 (549)	52 (52)			3 (1)	818 (768)
	平成19年	8 (6)			56 (72)	6 (6)	4 (4)	92 (90)	1 (1)	11 (6)	553 (529)	58 (58)			2 (1)	791 (773)
立川地区	平成20年				18 (20)		3 (3)	43 (41)	1 (1)	3 (2)	201 (183)				1 (1)	270 (249)
	平成19年	2 (1)			10 (13)	1 (1)	2 (2)	24 (24)	1 (1)	2 (1)	176 (169)	5 (5)				223 (217)
余目地区	平成20年	6 (2)			42 (46)	2 (2)	2 (2)	49 (47)		10 (2)	383 (366)	52 (52)			2 (1)	548 (519)
	平成19年	6 (5)			46 (59)	5 (5)	2 (2)	68 (66)		9 (5)	377 (360)	53 (53)			2 (1)	568 (556)
遊佐町	平成20年	3 (1)		1 (1)	30 (30)	6 (6)	6 (6)	89 (88)		19 (9)	443 (428)	24 (24)	1		1 (1)	623 (592)
	平成19年	2 (1)		2	48 (59)	8 (8)	5 (5)	78 (75)	3 (3)	15 (7)	442 (427)	13 (13)			3 (4)	619 (597)
管外	平成20年				3 (4)						2 (1)					5 (5)
	平成19年						1 (1)	1 (1)			2 (2)					4 (4)
平成20年計		36 (7)		4 (2)	444 (459)	40 (38)	48 (48)	686 (660)	20 (15)	88 (44)	3,825 (3,593)	666 (663)	1		33 (3)	5,891 (5,532)
平成19年計		31 (9)		10 (1)	461 (522)	46 (46)	65 (65)	679 (656)	12 (10)	112 (66)	3,904 (3,657)	427 (425)			27 (4)	5,774 (5,461)

※ ( )は搬送人員である。



### (3) 年齢区別に見た事故種別ごとの搬送人員

事故種別 年齢区分	火災	自然災害	水難	交通	労働災害	運動競技	一般負傷	加害	自損行為	急病	その他	合計
新生児 生後28日以内				1							4	5
乳幼児 生後29日以上 満7歳未満				21			33			99	9	162
少年 満7歳以上 満18歳未満			1	46		33	24		1	56	10	171
成人 満18歳以上 満65歳未満	5		1	267	36	14	145	10	28	920	191	1,617
高齢者 満65歳以上	2			124	2	1	458	5	15	2,518	452	3,577
平成20年計	7		2	459	38	48	660	15	44	3,593	666	5,532
平成19年計	9		1	522	46	65	656	10	66	3,657	429	5,461
増減	-2		1	-63	-8	-17	4	5	-22	-64	237	71

※ 事故種別「その他」とは、転院搬送、医師搬送、資器材搬送、その他(分類不能のもの)をいう。

#### (4) 傷病の重傷度別搬送人員

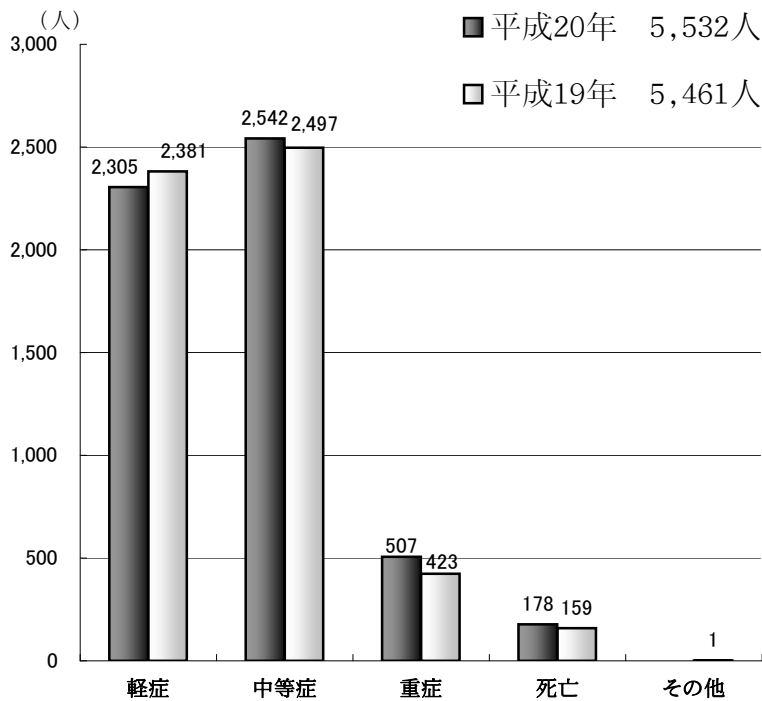

傷病程度は、初診時における医師の診断に基づき次により分類する

軽症	入院加療を必要としないもの
中等症	入院加療を必要とするもので重症に至らないもの
重症	三週間以上入院加療を必要とするもの
死亡	初診時において、死亡が確認されたもの
その他	医師の診断がないもの及び搬送先がその他の場所へ搬送したもの

#### (5) 救急出場件数及び搬送人員の推移

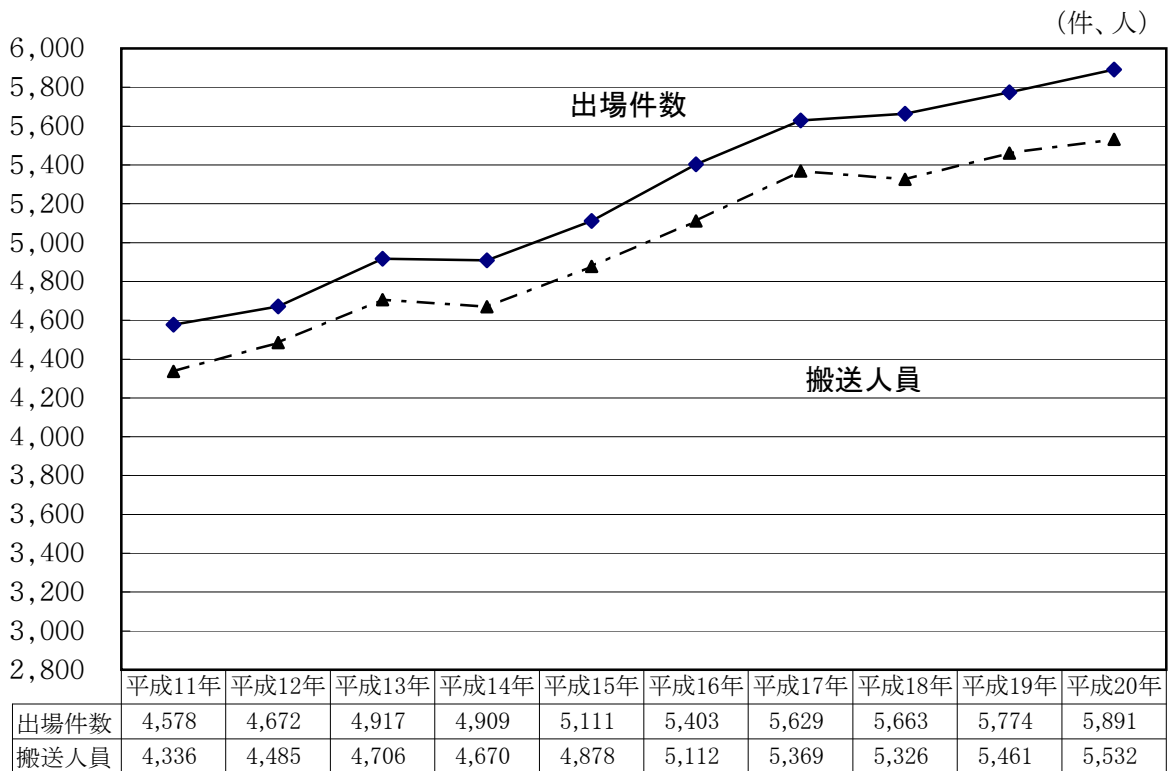

(6) 曜日別の出場件数

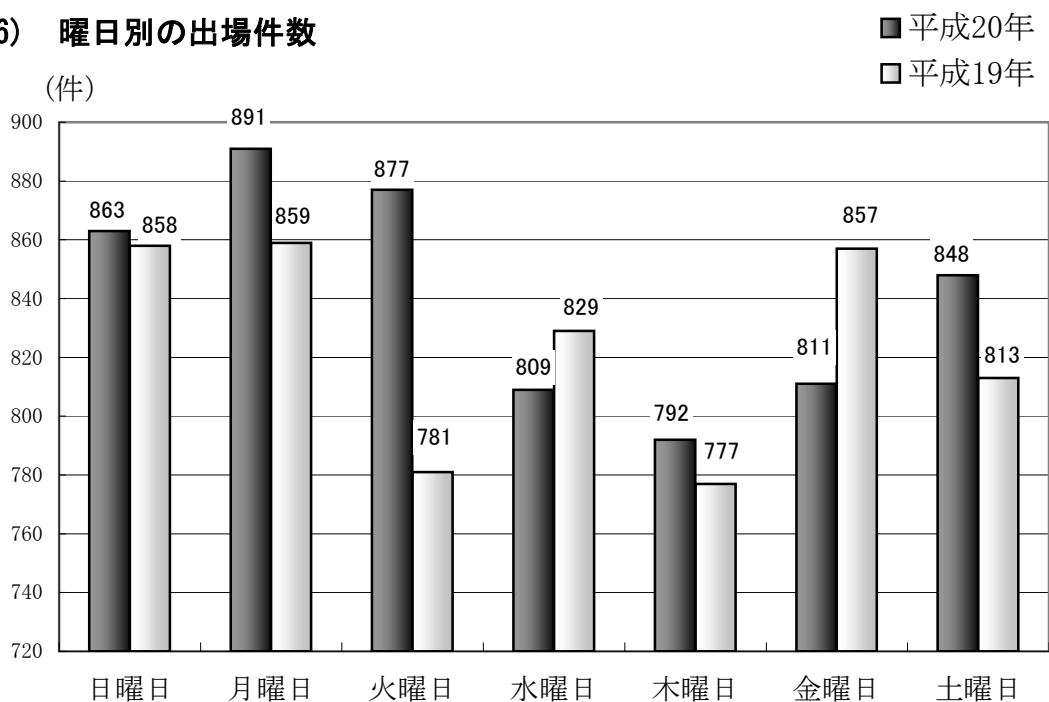

(7) 覚知時刻別の出場件数

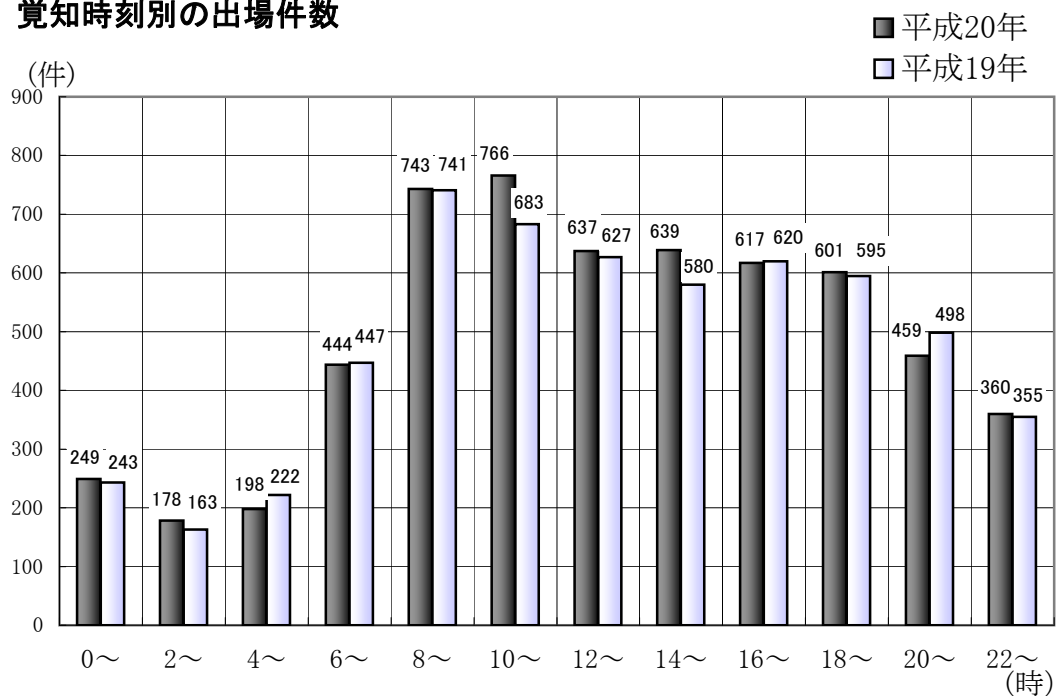

### (8) 現場到着所要時間別の出場件数

事故種別・年別		時間別						計	平均時間
		3分未満	3分以上 5分未満	5分以上 10分未満	10分以上 20分未満	20分以上			
急病	平成20年	340	1,142	1,858	467	18	3,825	平成20年 5分50秒	
	平成19年	440	1,216	1,778	455	15	3,904		
一般負傷	平成20年	62	195	310	111	8	686		
	平成19年	83	218	299	73	6	679		
交通	平成20年	51	126	193	73	1	444		
	平成19年	66	114	224	50	7	461		
その他	平成20年	229	293	328	77	9	936	平成19年	
	平成19年	179	267	211	67	6	730		
計	平成20年	682	1,756	2,689	728	36	5,891	5分39秒	
	平成19年	768	1,815	2,512	645	34	5,774		
比率(%)	平成20年	11.6%	29.8%	45.6%	12.4%	0.6%	100%		
	平成19年	13.3%	31.4%	43.5%	11.2%	0.6%	100%		

※ 救急出場で途中引き揚げした場合は、引き揚げ時間を現場到着時間とする。

### (9) 収容所要時間別の搬送人員

事故種別・年別		時間別						計
		10分未満	10分以上 20分未満	20分以上 30分未満	30分以上 60分未満	60分以上 120分未満	120分以上	
急病	平成20年	7	861	1,578	1,122	25		3,593
	平成19年	13	962	1,534	1,129	18		3,656
一般負傷	平成20年	1	137	257	250	14	1	660
	平成19年	9	167	260	210	11		657
交通	平成20年	2	118	216	120	3		459
	平成19年	3	133	226	158	2		522
上記以外	平成20年	7	329	325	142	9	8	820
	平成19年	1	233	229	136	17	10	626
計	平成20年	17	1,445	2,376	1,634	51	9	5,532
	平成19年	26	1,495	2,249	1,633	48	10	5,461
比率(%)	平成20年	0.3%	26.1%	43%	29.5%	0.9%	0.2%	100%
	平成19年	0.5%	27.4%	41.2%	29.9%	0.9%	0.2%	100%

(10) 医療機関別の搬送人員

搬送先 月別・年別		管内					管外			医療機関 以外	計
		告示医療機関				非告示の 医療機関	鶴岡市	山形市	その他		
		日本海 総合病院	酒田医療 センター	市立 八幡病院	庄内 余目病院						
1月	平成20年	326	98	11	35	14	12	1			497
	平成19年	234	146	8	38	36	10	2			474
2月	平成20年	323	81	7	37	18	12	2			480
	平成19年	203	103	16	24	18	14	2	1		381
3月	平成20年	287	78	10	44	21	12	4		1	457
	平成19年	258	129	11	37	28	16	1			480
4月	平成20年	297	81	7	43	15	10			1	454
	平成19年	242	114	11	47	19	15				448
5月	平成20年	280	86	5	29	19	7	3			429
	平成19年	257	110	8	36	17	12	3	2		445
6月	平成20年	280	71	6	27	13	9				406
	平成19年	252	115	12	37	21	11	1	1		450
7月	平成20年	296	90	10	40	17	12	1			466
	平成19年	294	88	9	34	15	14	1			455
8月	平成20年	317	74	12	54	14	9	2	1		483
	平成19年	376	93	7	31	20	17	1			545
9月	平成20年	288	90	8	32	14	6				438
	平成19年	255	61	7	28	24	10				385
10月	平成20年	309	101	11	33	13	7				474
	平成19年	293	79	12	37	29	9	1			460
11月	平成20年	291	88	5	34	17	15		1		451
	平成19年	311	84	6	45	21	9	1			477
12月	平成20年	325	100	6	45	11	10				497
	平成19年	303	92	7	29	22	8				461
計	平成20年	3,619	1,038	98	453	186	121	13	2	2	5,532
	平成19年	3,278	1,214	114	423	270	145	13	4	0	5,461
比率 (%)	平成20年	65.4%	18.8%	1.8%	8.2%	3.4%	2.2%	0.2%	0.0%	0.0%	100%
	平成19年	60.0%	22.2%	2.1%	7.7%	4.9%	2.7%	0.2%	0.1%	0.0%	100%

(11) 救急隊員が行った応急処置

処置項目	年別 種別 人員	平成20年					平成19年					増減
		急病	交通	一般負傷	その他	計	急病	交通	一般負傷	その他	計	
		3,632	457	661	793	5,543	3,724	524	661	645	5,554	-11
止血		14	35	83	18	150	16	30	85	30	161	-11
固定		25	332	148	58	563	17	346	137	60	560	3
心肺蘇生		158	3	26	26	213	141	5	18	28	192	21
	うち自動											
人工呼吸のみ		4		1		5	2				2	3
胸骨圧迫		1				1						1
	うち自動											
酸素吸入		1,606	153	125	285	2,169	1,574	152	136	245	2,107	62
気道確保		298	8	38	40	384	260	9	21	37	327	57
	うち※1	12	2	1	2	17	6			2	8	9
	うち※2	25		17	1	43	25	2	5	4	36	7
	うち※3	103		15	14	132	76	1	7	17	101	31
	うち※4	5		7	1	13	4	1	6	2	13	
保温		85	24	16	15	140	97	24	13	11	145	-5
被覆		14	83	161	24	282	14	93	149	52	308	-26
在宅療法継続		21		4	1	26	29		2	1	32	-6
	うち※A											
	うち※B	8		1		9	6		2		8	1
	うち※C	13		3	1	17	23			1	24	-7
ショックパンツ							1				1	-1
除細動		20		4	1	25	18	2	2	2	24	1
静脈路確保		89	1	11	16	117	67	2	6	19	94	23
薬剤投与		5		2	1	8	5		1	2	8	
血圧測定		3,375	412	605	637	5,029	3,468	471	598	510	5,047	-18
心音呼吸音聴取		348	77	45	43	513	319	68	47	44	478	35
血中酸素飽和度測定		3,439	428	622	748	5,237	3,536	482	609	562	5,189	48
心電図測定		1,397	46	73	158	1,674	1,115	37	62	131	1,345	329
	うち伝送	31	1	1	10	43	36	1	1	2	40	3
その他		714	10	32	51	807	807	19	44	45	915	-108
計		11,613	1,612	1,996	2,122	17,343	11,486	1,740	1,930	1,779	16,935	408

(注)1 ※1 経鼻エアウェイ使用 ※2 喉頭鏡・鉗子による異物除去 ※3 ラリングアルマスク等使用 ※4 気管挿管使用

※A 点滴処置が施された者 ※B 気管切開、人工肛門等の外瘻が施された者 ※C AB以外の者

(注)2 1人につき複数の応急処置を行うこともあるため、対象人員と処置項目の計の数とは一致しない。

(注)3 不搬送時に処置した件数についても計上したため、搬送人員を上回る場合もある。

(12) 応急手当普及啓発活動の実施状況

区分 月別		実施要綱に基づく講習							計
		普通救命講習	普通救命講習 I	普通救命講習 II	上級救命講習	普及員講習	普及員再講習	指導員講習	
1月	回数		8		1				9
	人数		180		27				207
2月	回数		13						13
	人数		332						332
3月	回数		7						7
	人数		162						162
4月	回数		4						4
	人数		85						85
5月	回数		10						10
	人数		145						145
6月	回数		18	1			1		20
	人数		318	17			14		349
7月	回数		32	2			1		35
	人数		702	38			21		761
8月	回数		6						6
	人数		78						78
9月	回数		8		1		1		10
	人数		143		20		20		183
10月	回数		5						5
	人数		54						54
11月	回数		12	1		1			14
	人数		250	27		12			289
12月	回数		13			1			14
	人数		358			22			380
20年	回数		136	4	2	2	3		147
	人数		2,807	82	47	34	55		3,025
19年	回数	2	148	8	5	2	5	1	171
	人数	63	3,255	144	106	34	85	8	3,695
増減	回数	-2	-12	-4	-3		-2	-1	-24
	人数	-63	-448	-62	-59		-30	-8	-670

※ 普通救命講習 (3時間) : 小学生に対する標準的な講習 (AEDを含まない)

普通救命 I (3時間) : 住民に対する標準的な講習

普通救命 II (4時間) : 住民に対する標準的な講習 (AEDの一定頻度使用者)

上級救命 (8時間) : 普通救命講習より高度な講習

普及員講習 (24時間) : 主として事業所又は自主防災組織等において当該事業所の指導員又は自主防災組織等の構成員に対して普通救命講習の指導に従事する者の講習

※ 指導員講習 (8時間) : 広域行政組合の行う普通救命講習又は上級救命講習の指導に従事する者の講習

(13) 市町別応急手当普及啓発活動の推移

		H16以前 (AEDを含まない講習)
酒田市	普通救命	13,043
	上級救命	553
	普及員	477
	計	14,073
酒田地区	普通救命	10,156
	上級救命	485
	普及員	426
	計	11,067
八幡地区	普通救命	945
	上級救命	29
	普及員	16
	計	990
松山地区	普通救命	732
	上級救命	22
	普及員	16
	計	770
平田地区	普通救命	1,210
	上級救命	17
	普及員	19
	計	1,246
庄内町	普通救命	2,454
	上級救命	55
	普及員	30
	計	2,539
立川地区	普通救命	758
	上級救命	14
	普及員	4
	計	776
余目地区	普通救命	1,696
	上級救命	41
	普及員	26
	計	1,763
遊佐町	普通救命	1,956
	上級救命	105
	普及員	48
	計	2,109
管内計	普通救命	17,453
	上級救命	713
	普及員	555
	計	18,721
管外計	普通救命	1,203
	上級救命	92
	普及員	25
	計	1,320
総合計	普通救命	18,656
	上級救命	805
	普及員	580
	計	20,041

		H17	H18	H19	H20	合計	
酒田市	普通救命	555				13,598	
	普通救命 I	1,289	2,700	2,547	2,104	8,640	
	普通救命 II	45	59	121	59	284	
	上級救命	33				586	
	上級救命 AED	76	65	66	35	242	
	普及員	21				498	
	普及員 AED	21	21	33	6	81	
	計	2,040	2,845	2,767	2,204	21,725	
	庄内町	普通救命	120				2,574
		普通救命 I	59	160	147	189	555
普通救命 II		2	4	6	5	17	
上級救命		2				57	
上級救命 AED		7	9	8	2	26	
普及員						30	
普及員 AED			5	1	4	6	
計		190	178	162	200	3,069	
遊佐町		普通救命	122	33	63		2,174
		普通救命 I	214	306	294	298	1,112
	普通救命 II	3	12	6	7	28	
	上級救命	7				112	
	上級救命 AED	7	13	9	7	36	
	普及員					48	
	普及員 AED	3	2		1	5	
	計	356	366	372	313	3,203	
	管内計	普通救命	797	33	63		18,346
		普通救命 I	1,562	3,166	2,988	2,591	7,716
普通救命 II		50	75	133	71	258	
上級救命		42				755	
上級救命 AED		90	87	83	44	260	
普及員		21				576	
普及員 AED		24	28	34	11	86	
計		2,586	3,389	3,301	2,717	30,714	

管外計	普通救命	129				1,332	
	普通救命 I	87	222	267	216	792	
	普通救命 II	1	1	11	11	24	
	上級救命	13				105	
	上級救命 AED	18	21	23	3	65	
	普及員					25	
	普及員 AED	1	1		1	2	
	計	249	245	301	231	2,115	
	総合計	普通救命	926	33	63		19,678
		普通救命 I	1,649	3,388	3,255	2,807	8,292
普通救命 II		51	76	144	82	271	
上級救命		55				860	
上級救命 AED		108	108	106	47	322	
普及員		21				601	
普及員 AED		25	29	34	12	100	
計	2,835	3,634	3,602	2,948	33,060		

1. 実施要項に基づく普及啓発活動は平成6年から実施した。

2. 普通救命講習 (3時間) : 住民に対する標準的な講習 (平成17年6月より小学生に対するジュニア講習へ)  
 普通救命 I (3時間) : 住民に対する標準的な講習 (AEDを含む)  
 普通救命 II (4時間) : 住民に対する標準的な講習 (AEDの一定頻度使用者)  
 普及員講習 (24時間) : 主として事業所又は自主防災組織等において当該事業所の従業員又は自主防災組織等の構成員に対して普通救命講習の指導に従事する者の講習  
 普及員AED版 (24時間) : 主として事業所又は自主防災組織等において当該事業所の従業員又は自主防災組織等の構成員に対して普通救命講習の指導に従事する者の講習 (AEDを含む)

- 上級救命講習 (8時間) : 普通救命講習より高度な講習  
 上級救命AED版 (8時間) : 普通救命講習より高度な講習 (AEDを含む)



## 9 救 助 概 要

(1) 月別の救助活動の状況

月別	年別	救 助 事 故 種 別										合 計		
		火 災	災 害	交 通 事 故	水 難 事 故	自 然 災 害 等	風 水 災 害 等	よ り 機 械 事 故 等	よ り 建 物 等 事 故 等	酸 欠 事 故 等	ガ ス 及 び		破 裂 事 故	そ の 他 の 事 故
		建 物	以 建 外 物											
1	平成20年			3 (5)									3 (5)	
	平成19年			2 (2)									2 (2)	
2	平成20年			1 (1)									1 (1)	
	平成19年													
3	平成20年			3 (3)				1 (1)					4 (4)	
	平成19年	1										1 (1)	2 (1)	
4	平成20年			1 (1)								2	3 (3)	
	平成19年			4 (4)	1 (1)							1 (1)	6 (6)	
5	平成20年			1 (2)								1 (1)	2 (3)	
	平成19年			3 (3)	1 (1)								4 (4)	
6	平成20年											1 (1)	1 (1)	
	平成19年			1 (2)	1 (1)								2 (3)	
7	平成20年			1 (1)				1 (1)				3 (3)	5 (5)	
	平成19年			2 (2)									2 (2)	
8	平成20年			1 (1)				1 (1)					2 (2)	
	平成19年			3 (3)									3 (3)	
9	平成20年			2 (2)								1 (4)	3 (6)	
	平成19年			3 (3)									3 (3)	
10	平成20年			2 (2)				1 (1)				1 (1)	4 (4)	
	平成19年			4 (4)								1 (1)	5 (5)	
11	平成20年			3 (3)									3 (3)	
	平成19年	1		1 (1)									2 (1)	
12	平成20年													
	平成19年			3 (3)									3 (3)	
平成20年計				18 (21)				4 (4)				9 (12)	31 (37)	
平成19年計		2		26 (27)	3 (3)							3 (3)	34 (33)	

※ ( )内は救助人員である。

(2) 市町別の救助活動の状況

市町別	年別	救助事故種別										合計
		火建 物	災建以 物外	交 通 事 故	水 難 事 故	自風 然水 災害 等	よ機 る械 事 故	よ建 る物 事等 故に	酸ガ 欠ス 事及 故び	破 裂 事 故	そ の 他 の 事 故	
酒田市	平成20年			11 (11)			1 (1)				3 (3)	15 (15)
	平成19年	2		19 (20)	3 (3)						1 (1)	25 (24)
酒田	平成20年			9 (9)			1 (1)				1 (1)	11 (11)
	平成19年	1		14 (15)	2 (2)						1 (1)	18 (18)
八幡	平成20年			2 (2)								2 (2)
	平成19年			2 (2)								2 (2)
松山	平成20年											
	平成19年	1		2 (2)								3 (2)
平田	平成20年										2 (2)	2 (2)
	平成19年			1 (1)	1 (1)							2 (2)
庄内町	平成20年			5 (6)			1 (1)				1 (1)	7 (8)
	平成19年			5 (5)							1 (1)	6 (6)
立川	平成20年			1 (1)							1 (1)	2 (2)
	平成19年			1 (1)								1 (1)
余目	平成20年			4 (5)			1 (1)					5 (6)
	平成19年			4 (4)							1 (1)	5 (5)
遊佐町	平成20年			1 (3)			2 (2)				5 (8)	8 (13)
	平成19年			2 (2)							1 (1)	3 (3)
管外	平成20年			1 (1)								1 (1)
	平成19年											
平成20年計				18 (21)			4 (4)				9 (12)	31 (37)
平成19年計		2		26 (27)	3 (3)						3 (3)	34 (33)

※ ( )内は救助人員である。

(3) 消防救助技術大会出場状況 (過去5年間)

山形県大会

大会回数	実施年月日	出場種目	成績
16	H16.6.30	障害突破 引揚救助 ほふく救出 ロープ登はん ロープ応用登はん ロープブリッジ渡過	入賞 入賞 入賞 入賞 入賞 入賞
17	H17.6.29	障害突破 引揚救助 ほふく救出 ロープ登はん ロープ応用登はん ロープブリッジ渡過	入賞 入賞 入賞 入賞 入賞 入賞
18	H18.6.29	障害突破 引揚救助 ほふく救出 ロープ応用登はん ロープブリッジ渡過 ロープブリッジ救出	入賞 入賞 入賞 入賞 入賞 入賞
19	H19.6.29	障害突破 引揚救助 ほふく救出 ロープ応用登はん ロープブリッジ渡過 ロープブリッジ救出	入賞 入賞 入賞 入賞 入賞 入賞
20	H20.6.27	障害突破 引揚救助 ほふく救出 ロープ応用登はん ロープブリッジ渡過 ロープブリッジ救出	入賞 入賞 入賞 入賞 入賞 入賞

東北大会

大会回数	実施年月日	出場種目	成績
33	H16.7.15	引揚救助 ほふく救出 ロープ登はん ロープ応用登はん ロープブリッジ渡過	入賞 入賞 入賞 入賞 入賞
34	H17.7.14	引揚救助 ほふく救出 ロープ登はん ロープ応用登はん ロープブリッジ渡過	入賞 入賞 入賞 入賞 入賞
35	H18.7.20	障害突破 引揚救助	入賞
36	H19.7.16 新潟県中越沖地震のため東北地区支部 消防救助技術指導会中止		
37	H20.7.24 岩手県岩手北部地震のため東北地区支 部消防救助技術指導会中止		

※第35回東北地区支部消防救助技術指導会から訓練種目が、引揚救助・障害突破・ロープブリッジ救出の3種目になった。

全国大会

大会回数	実施年月日	出場種目	成績
33	H16.8.26	ロープブリッジ渡過	入賞
		ロープ登はん	入賞
36	H19.8.22	ほふく救出	入賞
37	H20.8.29	ロープブリッジ渡過	入賞

## 1 0 消防活動概要

## 消防活動状況

区 分	平成20年			平成19年		
	回 数	車 両	人 員	回 数	車 両	人 員
総 数	5,919	8,275	21,448	6,277	8,670	22,793
火 災	48	284	958	50	272	914
内林野火災	6	27	111	2	7	19
風水害等の災害	6	16	58	3	9	28
演 習 訓 練	44	84	285	27	99	345
広 報 指 導	2,777	4,398	10,444	2,925	4,760	11,340
警 防 調 査	1,031	1,507	3,764	1,102	1,594	4,003
火 災 原 因 調 査	48	92	234	50	56	312
特 別 警 戒	36	51	157	17	19	69
捜 索	2	2	4	3	9	26
予 防 査 察	1,299	882	2,414	1,374	843	2,388
誤 報 等	5	30	99	18	88	281
焼 跡 処 理	35	164	536	37	152	512
支 援 出 動	403	443	1,470	468	498	1,677
消 火	31	72	229	36	65	193
そ の 他	154	250	796	167	206	705
備 考	・その他は、自火報鳴動、ガス・油漏れ、怪煙、調査、警戒、緊急通報システム等の出動である。					

## 1 1 特別警戒・気象状況

(1) 消防特別警戒実施状況

種別	月別	4月	5月	6月	7月	8月	9月	10月	11月	12月	1月	2月	3月	計
第1次 特別警戒		3回	5回				2回	1回	6回	7回	6回	5回	4回	39回
	発令基準	(1) 平均風速10m/s以上の風が30分間以上継続し、更に持続する見込みのとき。 (2) 乾燥注意報発表下、平均風速7m/s以上の風が30分間以上継続し、更に持続する見込みのとき。 (3) その他気象状況等が、火災予防上特に危険であると認められたとき。												
第2次 特別警戒							1回		1回	4回	2回	3回	1回	12回
	発令基準	(1) 平均風速12m/s以上の風が30分間以上継続し、更に持続する見込みのとき。 (2) 乾燥注意報発表下、平均風速10m/s以上の風が30分間以上継続し、更に持続する見込みのとき。 (3) その他気象状況等が、火災予防上特に危険であると認められたとき。												
第3次 特別警戒										1回		1回		2回
	発令基準	(1) 平均風速15m/s以上の風が30分間以上継続し、更に持続する見込みのとき。 (2) 乾燥注意報発表下、平均風速12m/s以上の風が30分間以上継続し、更に持続する見込みのとき。 (3) その他気象状況等が、火災予防上特に危険であると認められたとき。												
年末年始 特別警戒										8日間	5日間			13日間
特命 特別警戒		酒田日和山桜まつり 4月 11日 ~ 20日 酒田まつり 5月 19日 ~ 21日 遊佐町西浜花火大会 7月 27日 酒田港まつり「酒田湊・甚句流し」 8月 1日 酒田港まつり「花火大会」 8月 2日										16日間		
防火宣伝	随時実施しているが、更に気象状況等によっては回数を増やし実施している。													



## (2) 月別気象状況

(酒田測候所調べ)

月別 種別	1	2	3	4	5	6	7	8	9	10	11	12	計
平均気温 (°C)	1.6	1.1	6.3	11.5	15.8	19.9	24.3	24.4	21.7	16.7	9.1	5.2	平均 13.1
平均風速 (m/s)	5.2	5.6	3.8	4.1	4.6	3.4	2.6	3.5	3.3	3.5	4.3	5.3	平均 4.1
平均湿度 (%)	72	73	69	62	66	70	78	76	71	72	71	73	平均 71
降水量 (mm)	131.5	135.5	66.0	42.5	63.0	27.0	187.0	282.0	77.0	174.0	266.5	172.5	1624.5
快晴日数	0	0	1	3	3	0	0	3	0	3	2	1	16
曇天日数	27	26	18	12	13	18	23	13	12	11	19	21	213
降水日数	27	28	14	9	9	4	16	16	7	12	21	23	186
雷日数	6	6	3	3	0	0	6	5	3	6	10	5	53
日最大風速 10m/s 以上の日数	9	12	2	3	8	1	1	4	3	3	10	14	70
備 考	気 温		最高 33.4 °C					8月 3日					
			最低 -4.1 °C					2月 13日					
	風 速		最大 16.1 m/s					風向き WSW		12月 11日			
			最大 27.7 m/s					風向き WNW		2月 24日			
	湿 度		最小 10 %					3月 23日					

- ※ 快晴日数 日平均雲量 1.5未満の日数  
曇天日数 日平均雲量 8.5以上の日数  
降水日数 日降水量 0.5mm以上の日数

平均風速6月の値の「」は準完全値(資料の一部が欠けているが、その数が許容する範囲内であるもの)をあらわす。

## (3) 地震回数

震 度	1	2	3	4	5		6		7
					弱	強	弱	強	
回 数	17	7	2	2	0	0	0	0	0

※ 震度回数は酒田市亀ヶ崎の観測地点によるもの。

## 1 2 防火对象物

## (1) 政令防火対象物の現況

(H21. 4. 1)

区分	対象物数	酒田市				庄内町		遊佐町	
		酒田	八幡	松山	平田	立川	余目		
計	5,149	3,614	179	133	214	149	466	394	
(1)	イ 劇場等	11	6	1	1		2	1	
	ロ 公会堂等	112	45	7	7	18	6	16	13
(2)	イ キャバレー等								
	ロ 遊技場等	22	19				2	1	
	ハ 風俗営業等								
	ニ カラオケ等	6	6						
(3)	イ 待合等	9	7			1		1	
	ロ 飲食店	133	107	5	1		1	10	9
(4)	百貨店等	319	253	7	1	8	6	29	15
(5)	イ 旅館等	104	62	4	4	2	6	7	19
	ロ 共同住宅等	835	777	1			1	52	4
(6)	イ 病院等	118	95	2	1	2	1	9	8
	ロ 福祉施設等	60	24	8	9	4	4	2	9
	ハ 福祉施設等	97	63	5	6	6	3	8	6
	ニ 幼稚園等	19	13				1	3	2
(7)	小中学校等	193	127	9	8	3	5	17	24
(8)	図書館等	15	7		4		1	2	1
(9)	イ 蒸気浴場等								
	ロ イ以外のもの	3	1			1			1
(10)	停車場等	4	3						1
(11)	神社等	101	49	5	4	5	14	13	11
(12)	イ 工場等	1,075	664	40	29	64	34	123	121
	ロ テレビスタジオ								
(13)	イ 車庫等	104	57	4	5	7	6	11	14
	ロ 格納庫								
(14)	倉庫	827	598	27	23	27	27	67	58
(15)	前各項以外	735	446	48	22	60	26	69	64
(16)	イ 複合(特定)	156	123	4	3	2	5	15	4
	ロ 複合(非特定)	74	52	2	3	3	2	8	4
(17)	文化財等	13	6		2	1		1	3
(18)	アーケード	4	4						





(4) 個人住居(老人世帯等) 立入検査件数

(H20. 4. 1～H21. 3. 31)

区分 月	酒 田 市								庄 内 町				遊 佐 町		計
	酒 田		八 幡		松 山		平 田		立 川		余 目		組 合	消 防 団	
	組 合	消 防 団	組 合	消 防 団	組 合	消 防 団	組 合	消 防 団	組 合	消 防 団	組 合	消 防 団			
4															
5															
6															
7															
8															
9															
10															
11	1,256	6,399	55	1,528	57	1,093	93	1,355	81	1,445	117	3,953	177	3,317	20,926
12															
1															
2															
3															
計	1,256	6,399	55	1,528	57	1,093	93	1,355	81	1,445	117	3,953	177	3,317	20,926

## (5) 防火管理者選任状況

(H21.4.1)

区 分	甲種防火 対象物数	乙種防火 対象物数	届出済防火対象物数		消火・避難訓練 実施回数	
			甲種	乙種		
計	957	196	881	151	750	
(1)	イ 劇場等	11	1	11	1	10
	ロ 公会堂等	78	15	75	12	44
(2)	イ キャバレー等					
	ロ 遊技場等	17		17		10
	ハ 風俗営業等 ニ カラオケ等	8	1	8	1	14
(3)	イ 待合等	5	3	5	2	2
	ロ 飲食店	43	60	34	37	24
(4)	百貨店等	166	46	154	38	120
(5)	イ 旅館等	44	9	42	9	34
	ロ 共同住宅等	15	1	13	1	4
(6)	イ 病院等	23	3	23	3	21
	ロ 福祉施設等	60		60		102
	ハ 福祉施設等	33	5	32	5	56
	ニ 幼稚園等	12		12		20
(7)	小中学校等	69	1	69	1	75
(8)	図書館等	7	3	7	3	7
(9)	イ 蒸気浴場等					
	ロ イ以外のもの	2		2		3
(10)	停車場等	1		1		
(11)	神社等	49	27	46	23	2
(12)	イ 工場等	44		43		26
	ロ テレビスタジオ					
(13)	イ 車庫等					
	ロ 格納庫					
(14)	倉庫	1		1		3
(15)	前各項以外	89	14	83	12	37
(16)	イ 複合(特定)	120	5	87	1	93
	ロ 複合(非特定)	58		54		41
(17)	文化財等	2	2	2	2	2

(6) 防火管理者資格取得講習会実施状況

実施年月日	修了者数		
	甲種	乙種	再講習
昭和36年～平成19年	6,382	323	122
平成20年5月29日～30日	102		
平成20年9月30日			21
平成20年11月13日		20	
平成20年11月13日～14日	90		
平成21年3月13日			16
計70回(甲種)	6,574	343	159

(7) 消防同意等の状況

区分	計	酒田市				庄内町		遊佐町	
		酒田	八幡	松山	平田	立川	余目		
計									
防火対象物	新築	57	40	1	3	2	3	3	5
	その他	23	16		1	2	2		2
専用住宅	新築	26	25					1	
	その他	6	6						
上記以外の 建物	新築	68	53	1			6	3	5
	その他	9	5	1			1	2	
通知によるもの	380	281	14	4	13	9	40	19	



## 13 危險物施設

## (1) 危険物推進標語

平成 2 年度	“まさか” より “もしも” で守ろう 危険物
平成 3 年度	危険物いつも本番待ったなし
平成 4 年度	心・技・知・危険物には真剣勝負
平成 5 年度	危険物その時その場が正念場
平成 6 年度	一瞬のすきも許さぬ 危険物
平成 7 年度	確実な 攻守がきめての 危険物
平成 8 年度	危険物 むき合う心 いざ集中
平成 9 年度	気を抜くな 扱う相手は 危険物
平成 10 年度	安全は 日々の気持ちの 積み重ね
平成 11 年度	危険物 一手先読む 確かな点検
平成 12 年度	危険物 守りのかなめは 保守点検
平成 13 年度	危険物 めざすゴールは 無災害
平成 14 年度	危険物 小さな油断も イエローカード
平成 15 年度	危険物 無事故の主役は あなたです
平成 16 年度	危険物 ゆるむ心の 帯しめて
平成 17 年度	危険物 かさねる無事故の金メダル
平成 18 年度	自主点検 欠かさぬあなたに グランプリ
平成 19 年度	危険物 目指せ無事故の MVP
平成 20 年度	安全へ 確かなスマッシュ 保守点検

(2) 市町別危険物施設数の状況

(H21.4.1)

施設別 市町別		酒田市				庄内町		遊佐町	計
		酒田	八幡	松山	平田	立川	余目		
製造所		7					1	3	11
貯蔵所	屋内貯蔵所	71	2		5		5	10	93
	屋外タンク貯蔵所	90 (20)	1	3	4	1	28	10	137 (20)
	屋内タンク貯蔵所	18		1				1	20
	地下タンク貯蔵所	158	8	10	11	10	12	25	234
	簡易タンク貯蔵所	2				1		1	4
	移動タンク貯蔵所	175	8	4	8	6	13	25	239
	屋外貯蔵所	42			1		1	1	45
取扱所	給油取扱所	86 (28)	3	3 (1)	6 (2)	6 (2)	15 (6)	21 (9)	140 (48)
	第1種販売取扱所	4							4
	第2種販売取扱所								
	移送取扱所	10					1		11
	一般取扱所	98	5	9	3	6	12	8	141
合計		761	27	30	38	30	88	105	1,079

※ 屋外タンク貯蔵所の( )内は特定屋外タンク貯蔵所(容量が1,000kl以上)の数(再掲)を示す。

給油取扱所の( )内は自家用の数(再掲)を示す。

(3) 倍数別危険物施設数

(H21.4.1)

施設別 倍数別	製 造 所	貯 蔵 所							取 扱 所					計
		屋 内 貯 蔵 所	屋 外 タン ク 貯 蔵 所	屋 内 タン ク 貯 蔵 所	地 下 タン ク 貯 蔵 所	簡 易 タン ク 貯 蔵 所	移 動 タン ク 貯 蔵 所	屋 外 貯 蔵 所	給 油 取 扱 所	第 一 種 販 売 取 扱 所	第 二 種 販 売 取 扱 所	移 送 取 扱 所	一 般 取 扱 所	
5 倍 以 下		31	20	9	159	4	164	16	6	1		1	61	472
5倍を超え 10倍以下	3	18	17	10	45		9	28	17	1			35	183
10倍を超え 50倍以下	3	30	32	1	23		8	1	39	2			27	166
50倍を超え 100倍以下	1	8	16		6		54		19				6	110
100倍を超え 150倍以下	1	1	9				4		18			1	1	35
150倍を超え 200倍以下		3	4						17				2	26
200倍を超え 1,000倍以下	3	1	20		1				24			2	4	55
1,000倍を超え 5,000倍以下			14									5	3	22
5,000倍を超え 10,000倍以下			2									1	1	4
10,000倍を 超えるもの		1	3									1	1	6
合 計	11	93	137	20	234	4	239	45	140	4	0	11	141	1,079

(4) 容量別屋外タンク貯蔵所数

(H21.4.1)

容量別		類別						計
		第1類	第2類	第3類	第4類	第5類	第6類	
100kl未満					88			88
100kl以上	500kl未満				23			23
500kl以上	1,000kl未満				6			6
1,000kl以上	5,000kl未満				11			11
5,000kl以上	10,000kl未満				7			7
10,000kl以上	20,000kl未満							
20,000kl以上	30,000kl未満				2			2
30,000kl以上	40,000kl未満							
合計					137			137

(5) 類別危険物施設数

(H21.4.1)

施設別 類別	製造所	貯蔵所							取扱所					計
		屋内貯蔵所	屋外タンク貯蔵所	屋内タンク貯蔵所	地下タンク貯蔵所	簡易タンク貯蔵所	移動タンク貯蔵所	屋外貯蔵所	給油取扱所	第一種販売取扱所	第二種販売取扱所	移送取扱所	一般取扱所	
第1類	1	2											1	4
第2類														0
第3類														0
第4類	10	88	137	20	234	4	239	45	140	4		11	140	1,072
第5類		1												1
第6類														0
混在		2												2
合計	11	93	137	20	234	4	239	45	140	4		11	141	1,079

(6) 危険物許認可等の状況

施設別 項目	年度別	製 造 所	貯 蔵 所						取 扱 所					計	増減	
			屋 内 貯 蔵 所	屋 外 タ ン ク 貯 蔵 所	屋 内 タ ン ク 貯 蔵 所	地 下 タ ン ク 貯 蔵 所	簡 易 タ ン ク 貯 蔵 所	移 動 タ ン ク 貯 蔵 所	屋 外 貯 蔵 所	給 油 取 扱 所	第 一 種 販 売 取 扱 所	第 二 種 販 売 取 扱 所	移 送 取 扱 所			一 般 取 扱 所
設 置 許 可	20年度		6			1		3	2	1				1	14	4
	19年度		1					3	3	3					10	
変 更 許 可	20年度	1	3	13		3		12		17			4	10	63	2
	19年度	4	1	17		2		7		17				13	61	
設 置 完 成 検 査	20年度		2			1		3	2	3					11	2
	19年度		1					3	3	1				1	9	
変 更 完 成 検 査	20年度	1	3	12		3		12		18			4	9	62	9
	19年度	4	1	12		2		7		15				12	53	
廃 止 届	20年度		1			12	1	24	1	7				1	47	△
	19年度		10	4	1	15		15	4	5				3	57	10
仮 使 用 承 認	20年度	1	3	9						15				4	32	△
	19年度		1	7						17				8	33	1
水 張 検 査	20年度														9	△
	19年度														10	1
水 圧 検 査	20年度														1	1
	19年度														0	
基 礎 地 盤 検 査	20年度														0	0
	19年度														0	
溶 接 部 検 査	20年度														0	△
	19年度														1	1
予 防 規 程 認 可	20年度														7	△
	19年度														9	2
仮貯蔵・仮 取扱い承認	20年度														60	2
	19年度														58	

※ 廃止届の件数には、移動タンク貯蔵所で他行政庁への転出した件数を含む。

(7) 危険物施設の立入検査状況

施設別		市町別		酒田市				庄内町		計	増減	
		年度別		酒田	八幡	松山	平田	立川	余目			遊佐町
製造所		20年度		7					1	3	11	
		19年度		7						3	10	1
貯蔵所	屋内貯蔵所	20年度		32					2	4	38	△
		19年度		63	2		5		6	7	83	45
	屋外タンク貯蔵所	20年度		86	1	1	4	1	28	8	129	
		19年度		70					14	4	88	41
	屋内タンク貯蔵所	20年度		13							13	
		19年度		13							13	0
	地下タンク貯蔵所	20年度		55		2	4	1		8	70	△
		19年度		54		2	2	4	2	9	73	3
	簡易タンク貯蔵所	20年度									0	
		19年度									0	0
移動タンク貯蔵所	20年度		181	8	5	5	6	9	15	229	△	
	19年度		174	9	5	7	6	11	26	238	9	
屋外貯蔵所	20年度		33					1	1	35		
	19年度		33						1	34	1	
取扱所	給油取扱所	20年度		64	2	3	6	5	15	16	111	
		19年度		59	3	2	4	5	9	11	93	18
	第1種販売取扱所	20年度									0	
		19年度									0	0
	第2種販売取扱所	20年度									0	
		19年度									0	0
	移送取扱所	20年度		10					1		11	
		19年度		10					1		11	0
	一般取扱所	20年度		45					4	1	50	△
		19年度		54		4	1	1	6	3	69	19
合計		20年度		526	11	11	19	13	61	56	697	△
		19年度		537	14	13	19	16	49	64	712	15

※ 平成19年度は、路上立入検査を実施していない。

## 1 4 管内消防団



(1) 非常備消防費予算 (平成21年度当初)

(単位：千円)

市町別 項目	酒田市	庄内町	遊佐町	計
非常備消防費	136,595	68,847	38,934	244,376
消防施設費	92,923	24,197	18,721	135,841
水防費	3,587		535	4,122
防災対策費				
災害対策費	209,817	135,126	23,949	368,892
遭難対策費	遭難救助費 山岳遭難対策事業 605		174	779
水難救助費	遭難救助費 水難救助事業 3,410		1,331	4,741
計	446,937	228,170	83,644	758,751

(2) 管内の階級別定員

(H21.4.1)

階級別 市町別	団 長	副 団 長	分 団 長	副 分 団 長	部 長	班 長	団 員	計
酒田市	1	5	47	34	141	227	1,871	2,326
庄内町 (定数は実員数、階級別の定数は予算上の数を計上)	1	2	14	14	29	98	942	1,100
遊佐町	1	2	6	12	30	82	567	700
計	3	9	67	60	200	407	3,380	4,126

### (3) 管内の年齢別構成

(H20. 4. 1)

市町別 年齢別	酒田市	庄内町	遊佐町	計
18才 ～ 20才	10 (0.5)	7 (0.6)	3 (0.5)	23 (0.6)
21才 ～ 25才	107 (5.0)	80 (7.7)	34 (5.1)	221 (5.7)
26才 ～ 30才	315 (14.7)	229 (22.1)	88 (13.2)	625 (16.2)
31才 ～ 35才	445 (20.8)	248 (24.0)	162 (24.4)	869 (22.6)
36才 ～ 40才	380 (17.8)	212 (20.0)	150 (22.6)	745 (19.3)
41才 ～ 45才	370 (17.3)	139 (13.4)	95 (14.3)	601 (15.6)
46才 ～ 50才	267 (12.5)	74 (7.1)	78 (11.7)	439 (11.3)
51才 ～ 55才	157 (7.4)	36 (3.4)	26 (3.9)	210 (5.4)
56才以上	84 (4.0)	7 (10.6)	29 (4.3)	131 (3.3)
計	2,135	1,032	665	3,843
平均年齢 (才)	39.2	35.3	37.9	37.5

※ ( ) 内の数字は、構成比率を示す。

#### (4) 報酬関係

##### ① 団員報酬調 (年額)

(単位：円)

階級別 市町別	団 長	副 団 長	分 団 長	副 分 団 長	部 長	班 長	団 員
酒 田 市	126,000	90,000	67,000	52,000	42,000	35,000	20,000
庄 内 町	142,000	95,000	74,000	56,000	43,000	37,000	19,000
遊 佐 町	120,500	84,300	63,200	47,500	40,200	32,400	自動車運転手 27,500 自動車団員 22,100 一般団員 16,200

##### ② 諸手当調

(単位：円)

区分 市町別	火 災 等 出 動	訓 練	警 戒	そ の 他
酒 田 市		4 時間未満 4 時間以上	1,300 2,600	
庄 内 町		2,000	2,000	1,000
遊 佐 町	4 時間未満 1,300 4 時間以上 2,600	1,300	4 時間未満 1,300 4 時間以上 2,600	4 時間未満 1,300 4 時間以上 2,600

(5) 管内の消防機械数

市町別	機械種別	指揮 広報車	消防ポンプ 自動車	小型動力 ポンプ付 積 載 車	小型 ポンプ	計
酒 田 市		4	17	60 (内軽 35 )	148	229
庄 内 町			10	18 (内軽 15 )	69	97
遊 佐 町			7	10 (内軽 5 )	61	78
計		4	34	88 (内軽 55 )	278	404

(6) 消防機械数

①酒田市

酒田支団

分団別	地域別	機械種別	指揮 広報車	消防ポンプ 自動車	小型動力 ポンプ付 積 載 車	小型ポンプ	計
本 部	市 全 域		1				1
1 分団	市街地西北部			1	1	3	5
2 "	市街地東北部				2	3	5
3 "	亀ヶ崎地区				1	2	3
4 "	市街地南東部				1	3	4
5 "	飛島地区	1			3 (内軽 2)	3	7
6 "	西荒瀬地区			1	2 (内軽 1)	5	8
7 "	新堀地区			1	2 (内軽 1)	5	8
8 "	広野地区			1	2 (内軽 1)	6	9
9 "	袖浦地区			2	4 (内軽 1)	5	11
10 "	東平田地区			1	2 (内軽 1)	7	10
11 "	中平田地区			1	2 (内軽 1)	6	9
12 "	北平田地区			1	2 (内軽 1)	4	7
13 "	上田地区			1	2 (内軽 1)	5	8
14 "	本楯地区			1	2 (内軽 1)	7	10
15 "	南遊佐地区			1	2 (内軽 1)	5	8
計			2	12	30 (内軽 12)	69	113

## 八幡支団

分団別	機械種別		指揮 広報車	消防ポンプ 自動車	小型動力 ポンプ付 積 載 車	小型ポンプ	計
	地域別						
団本部			2			1	3
16 分団	一 條 地 区			1		3	4
17 〃	一 條 地 区				1 (内軽 1)	4	5
18 〃	観音寺地区			1		5	6
19 〃	観音寺地区				1 (内軽 1)	6	7
20 〃	大 沢 地 区				1	4	5
21 〃	大 沢 地 区				1 (内軽 1)	4	5
22 〃	日 向 地 区				1	6	7
23 〃	日 向 地 区				1 (内軽 1)	4	5
計			2	2	6 (内軽 4)	37	47

## 松山支団

分団別	機械種別		指揮 広報車	消防ポンプ 自動車	小型動力 ポンプ付 積 載 車	小型ポンプ	計
	地域別						
24 分団	南 部				4 (内軽 4)	5	9
25 〃	山寺・松嶺			1	3 (内軽 3)	2	6
26 〃	内 郷				4 (内軽 3)	1	5
27 〃	内 郷				5 (内軽 4)	3	8
計				1	16 (内軽 14)	11	28

## 平田支団

分団別	機械種別		指揮 広報車	消防ポンプ 自動車	小型動力 ポンプ付 積 載 車	小型ポンプ	計
	地域別						
28 分団	山元・田沢				2 (内軽 1)	6	8
29 〃	中野俣、海ヶ沢 ～道屋敷				3 (内軽 2)	3	6
30 〃	山谷、檜橋、 吉ヶ沢～円道			1	1 (内軽 1)	7	9
31 〃	郡 鏡				1	9	10
32 〃	飛鳥・砂越			1	1 (内軽 1)	6	8
計				2	8 (内軽 5)	31	41

②庄内町

分団別	機械種別		指揮 広報車	消防ポンプ 自動車	小型動力 ポンプ付 積載車	小型ポンプ	計
	地域別						
1分団	余目			1	1 (内軽 1)	7	9
2 "	栄			1	1 (内軽 1)	6	8
3 "	余目、常万			1	1 (内軽 1)	7	9
4 "	八栄里			1	1 (内軽 1)	7	9
5 "	余目			1	1 (内軽 1)	4	6
6 "	余目(北部)			1	1 (内軽 1)	4	6
7 "	大和			1	1 (内軽 1)	6	8
8 "	十六合			1	1 (内軽 1)	9	11
9 "	狩川				2 (内軽 1)	2	4
10 "	狩川				1 (内軽 1)	5	6
11 "	狩川			1	1 (内軽 1)	3	5
12 "	清川				2 (内軽 1)	4	6
13 "	立谷沢			1	1	3	5
14 "	立谷沢				3 (内軽 3)	2	5
計				10	18 (内軽 15)	69	97

③遊佐町

分団別	機械種別		指揮 広報車	消防ポンプ 自動車	小型動力 ポンプ付 積載車	小型ポンプ	計
	地域別						
1分団	遊佐地区			2	3 (内軽 1)	12	17
2 "	蕨岡地区			1	1	15	17
3 "	高瀬地区			1	2 (内軽 1)	10	13
4 "	吹浦地区			1	2 (内軽 1)	10	13
5 "	稻川地区			1	1 (内軽 1)	6	8
6 "	西遊佐地区			1	1 (内軽 1)	8	10
計				7	10 (内軽 5)	61	78

# 1 防火クラブ等

## (1) 酒田地区幼少年婦人防火委員会

(H21.4.1)

区分	職名	氏名	備考
委員長	酒田地区広域行政組合消防本部消防長	海藤成雄	
副委員長	庄内町総務課主幹	鈴木修二	
監事	遊佐町総務企画課長	本宮茂樹	
監事	酒田市松山総合支所地域振興課長	須貝彰	
委員	酒田市総務部危機管理室長	高橋弘	
委員	酒田市八幡総合支所地域振興課長	後藤修	
委員	酒田市平田総合支所地域振興課長	石川忠春	
委員	酒田地区幼年消防クラブ連絡協議会会長	高橋準子	
委員	酒田地区少年消防クラブ連絡協議会会長	佐藤邦生	
委員	酒田地区婦人防火クラブ連絡協議会会長	高橋千恵子	

## (2) 婦人防火クラブ

(酒田市婦人防火クラブ連絡協議会)

会長 高橋千恵子 副会長 佐藤しげみ 斎藤壽子 御船孝

(H21.4.1)

地区クラブ名称	会長	会員数(人)	備考
新堀	山木和子	22	
広野	齋藤和子	174	
坂野	地主文	180	
東平	斎藤りつ子	176	
中平	高橋千恵子	155	
上田	白幡せつ	230	
本楯	池田慶子	279	
南遊	斎藤澄子	360	
飛島	斎藤栄子	96	
西荒瀬	池田禎子	45	
若浜学区	辻純	182	
富士見学区	大泉さゑ子	13	
東禅寺	守屋啓子	26	
泉学区	池田昌子	1,800	
黒森	工藤条子	383	
一条地区	阿部誠子	516	
観音寺地区	高橋琴子	808	
大沢地区	後藤ヨシノ	244	
日向地区	後藤とく子	362	
竹田	長澤照子	100	
松嶺	斎藤壽子・筒井美枝子	255	
川先	今田充代	36	
横町	斉藤豊美	30	
土淵	堀やすゑ	38	
上餅山	後藤悦子	21	
上北目	桜田豊子	21	
中北目	後藤米子	36	
小見	長堀ふくみ	44	
下餅山	石川はつ江	16	
下茗ヶ沢	後藤節子	29	
引地	松平ゆき子	21	
中牧田	佐藤洋子	47	
荒興野	今井とく子	28	
中ノ丁	富樫みえ・竹村常子	40	
上茗荷沢	後藤徳美	17	
小林		17	
山元	佐藤まり子	40	
笹山	佐藤ちよ子	20	
檜橋	佐藤しげみ	26	
田沢新田	土田美和子	29	
石橋	小松原純子	14	
桜林	前田美香	23	
桜林興野	後藤智恵	9	
中野目	石川百合子	38	
泉興野	佐藤恵子	8	



堀野内	小松原 すを	19	
三之宮	中瀬 裕子	8	
郡山	庄司 美智子	17	
天神堂	伊藤 理智	28	
円能寺	佐藤 洋子	14	
道屋敷	石川 千恵	10	
計	51 クラブ	7,150	

〈庄内町婦人防火クラブ連絡協議会〉

会長 佐藤 富美 副会長 阿部 恵美子 石井 玲子 (H21.4.1)

地区クラブ名称	会 長	会 員 数 (人)	備 考
庄内町	佐藤 富美	210	
計	1 クラブ	210	

〈遊佐町婦人防火クラブ連絡協議会〉

会長 菅原 紘 副会長 佐藤 徳江 阿部 久子 (H21.4.1)

地区クラブ名称	会 長	会 員 数 (人)	備 考
蕨岡地区	阿部 久子	208	
遊佐地区	阿部 瑛	543	
稲川地区	榊原 栄子	347	
西遊佐地区	高橋 美喜子	292	
高瀬地区	菅原 紘	509	
吹浦地区	佐藤 徳江	494	
計	6 クラブ	2,393	

### (3) 少年消防クラブ

〈酒田市少年消防クラブ〉

(21.4.1)

名 称	会 員 数 (人)	結 成 年 月 日	備 考
酒田市立黒森小学校	62	S58.4.1	
酒田市立亀城小学校	418	S60.5.15	
酒田市立南遊佐小学校	59	S61.10.1	
酒田市立松陵小学校	331	H6.10.1	
酒田市立浜田小学校	339	H8.10.25	
東大町二丁目自治会	8	S57.4.1	
宮野浦三丁目子供会	49	S61.12.6	
宮野浦ひまわり子供会	44	S61.12.6	
宮野浦つくし子供会	26	S61.12.6	
東大町三丁目子供会	99	S62.10.1	
白 鳩 子 供 会	21	S63.4.1	
沢 岳 子 供 会	14	S63.4.1	
落 野 目	15	S63.7.1	
新 堀	45	S63.7.1	
丸 沼	18	S63.7.1	
板 戸	6	S63.7.1	
木 川	13	S63.7.1	
門 田	22	S63.7.1	
十 五 軒	6	S63.4.1	
広 栄 町	5	S63.4.1	
福 岡	27	S63.4.1	
青 空 子 供 会	61	H3.4.1	
光松少年消防隊	55	H4.10.16	
若浜学区少年消防隊	373	H4.11.29	
北新橋二丁目子供会	32	H7.6.1	
計 25 クラブ	2,148		

〈酒田市八幡少年消防クラブ〉

(H21. 4. 1)

名 称	会 員 数 (人)	結 成 年 月 日	備 考
前 川 消 防 ク ラ ブ	9	S63. 8. 8	
岡 島 田 ち び っ 子 消 防 団	1	S63. 4. 1	
寺 田 リ ト ル 消 防 団	15	S63. 8. 10	
大 島 田 ミ ニ 消 防 ク ラ ブ	7	S63. 9. 3	
平 沢 ち び っ 子 消 防 団	1	S63. 8. 20	
八 幡 小 学 校 消 防 ク ラ ブ	247	H12. 7. 13	
一 條 小 学 校	111	H12. 7. 13	
計 7 クラブ	391		

〈酒田市松山少年消防クラブ〉

(H21. 4. 1)

名 称	会 員 数 (人)	結 成 年 月 日	備 考
竹 田 地 区 児 童 消 防 隊	4	S62. 3. 19	
酒 田 市 立 内 郷 小 学 校	84	S63. 9. 24	
酒 田 市 立 松 山 小 学 校	126	S63. 10. 11	
酒 田 市 立 地 見 興 野 小 学 校	41	S63. 10. 13	
計 4 クラブ	255		

〈酒田市平田少年消防クラブ〉

(H21. 4. 1)

名 称	会 員 数 (人)	結 成 年 月 日	備 考
酒 田 市 立 田 沢 小 学 校	48	S60. 7. 17	
酒 田 市 立 南 平 田 小 学 校	298	S60. 9. 3	
計 2 クラブ	346		

〈庄内町立川少年消防クラブ〉

(H21. 4. 1)

名 称	会 員 数 (人)	結 成 年 月 日	備 考
庄 内 町 立 立 川 小 学 校	312	S62. 4. 1	
鳥 町 防 犯 ク ラ ブ た け の こ 会	17	S53. 10. 28	
中 島 少 年 防 火 ク ラ ブ	8	H3. 4. 1	
桑 田 少 年 消 防 ク ラ ブ	13	H12. 6. 11	
計 4 クラブ	350		

〈庄内町余目少年消防クラブ〉

(H21. 4. 1)

名 称	会 員 数 (人)	結 成 年 月 日	備 考
庄 内 町 立 第 一 小 学 校	274	S63. 5. 1	
庄 内 町 立 第 二 小 学 校	268	H元. 11. 1	
庄 内 町 立 第 三 小 学 校	244	S58. 4. 1	
庄 内 町 立 第 四 小 学 校	199	S62. 4. 1	
計 4 クラブ	985		

〈遊佐町少年消防クラブ〉

(H21. 4. 1)

名 称	会 員 数 (人)	結 成 年 月 日	備 考
蕨 岡 少 年 消 防 ク ラ ブ	96	S60. 4. 1	
小 野 曾 少 年 消 防 ク ラ ブ	4	S63. 6. 1	
宿 二 部 落 少 年 消 防 ク ラ ブ	10	S63. 7. 2	
中 吉 出 子 供 会	10	H4. 11. 1	
大 井 子 供 会 少 年 消 防 ク ラ ブ	4	H6. 3. 1	
遊 佐 小 学 校 少 年 消 防 ク ラ ブ	236	H8. 12. 2	
吹 浦 小 学 校 少 年 消 防 ク ラ ブ	113	H9. 1. 24	
計 7 クラブ	473		

#### (4) 幼年消防クラブ

〈酒田市幼年消防クラブ〉

会長 高橋 準子 副会長 海野 麗子 副会長 齋藤 友美

(H21. 4. 1)

名 称	会 員 数 (人)	結 成 年 月 日	備 考
酒 田 市 立 若 宮 保 育 園	83	S55. 4. 1	
社会福祉法人小鳩保育園	94	S55. 4. 1	副会長
社会福祉法人黒森保育園	69	S57. 4. 1	
社会福祉法人北平田保育園	69	S57. 4. 1	
社会福祉法人新堀保育園	77	S57. 10. 1	
社会福祉法人東平田保育園	80	S58. 4. 1	
社会福祉法人北新橋保育園	101	S58. 4. 1	
月 見 ヶ 丘 保 育 園	22	S58. 6. 1	
酒 田 市 立 浜 田 保 育 園	96	S58. 6. 1	
学校法人アテネ幼稚園	131	S58. 6. 1	副会長
社会福祉法人中平田保育園	91	S58. 7. 1	
酒 田 市 立 若 浜 保 育 園	76	S58. 7. 1	
社会福祉法人宮野浦保育園	92	S58. 7. 1	
社会福祉法人西荒瀬保育園	137	S58. 7. 1	
学 校 法 人 天 真 幼 稚 園	151	S58. 9. 1	
酒 田 市 立 松 陵 保 育 園	96	S58. 9. 1	会長
社会福祉法人亀ヶ崎保育園	124	S58. 9. 1	
酒 田 市 立 本 楯 保 育 園	58	S58. 9. 1	
社会福祉法人上田保育園	70	S58. 9. 1	
学 校 法 人 若 草 幼 稚 園	170	S58. 9. 1	
酒 田 市 立 若 竹 保 育 園	72	S58. 10. 1	
社会福祉法人十坂保育園	110	S58. 10. 1	
宗教法人酒田双葉幼稚園	17	S59. 4. 1	
社会福祉法人鳥海保育園	38	S59. 4. 1	
学校法人酒田第二幼稚園	67	S59. 6. 1	
学 校 法 人 浄 徳 幼 稚 園	168	S59. 6. 1	
学 校 法 人 酒 田 幼 稚 園	135	S59. 6. 1	
社会福祉法人浜中保育園	78	S59. 6. 1	
社会福祉法人広野保育園	86	S59. 6. 1	
社会福祉法人泉保育園	67	S59. 10. 1	
社会福祉法人酒田報恩会保育園	95	S61. 10. 1	
社会福祉法人木の実保育園	66	H21. 4. 1	
計 32 クラブ	2, 886		

〈酒田市八幡幼年消防クラブ〉

(H21. 4. 1)

名 称	会 員 数 (人)	結 成 年 月 日	備 考
酒 田 市 立 八 幡 保 育 園	137	S58. 4. 1	
酒 田 市 立 市 条 保 育 園	57	S58. 4. 1	
計 2 クラブ	194		

〈酒田市松山幼年消防クラブ〉

(H21. 4. 1)

名 称	会 員 数 (人)	結 成 年 月 日	備 考
酒 田 市 立 保 育 所 朝 日 園	74	S59. 4. 1	
酒 田 市 立 ひ ば り 園	16	S59. 4. 1	
酒 田 市 立 み どり 園	22	S59. 4. 1	
計 3 クラブ	112		

〈酒田市平田幼年消防クラブ〉

(H21. 4. 1)

名 称	会 員 数 (人)	結 成 年 月 日	備 考
酒 田 市 立 平 田 保 育 園	119	S58. 4. 1	
酒 田 市 立 檜 橋 保 育 園	42	S58. 4. 1	
酒 田 市 立 仁 助 新 田 保 育 園	55	S58. 4. 1	
計 3 クラブ	216		

〈庄内町立川幼年消防クラブ〉

(H21. 4. 1)

名 称	会 員 数 (人)	結 成 年 月 日	備 考
庄 内 町 立 狩 川 幼 稚 園	55	S62. 2. 19	
庄 内 町 立 狩 川 保 育 園	64	S62. 3. 10	
庄 内 町 立 清 川 保 育 園	15	S62. 3. 10	
庄 内 町 立 立 谷 沢 保 育 園	10	S62. 3. 10	
計 4 クラブ	144		

〈庄内町余目幼年消防クラブ〉

(H21. 4. 1)

名 称	会 員 数 (人)	結 成 年 月 日	備 考
庄 内 町 立 第 一 幼 稚 園	78	S63. 4. 1	
庄 内 町 立 第 二 幼 稚 園	69	S62. 10. 1	
庄 内 町 立 第 三 幼 稚 園	87	S59. 4. 1	
庄 内 町 立 第 四 幼 稚 園	60	S59. 4. 1	
庄 内 町 立 余 目 保 育 園	83	S59. 4. 1	
計 5 クラブ	377		

〈遊佐町幼年消防クラブ〉

(H21. 4. 1)

名 称	会 員 数 (人)	結 成 年 月 日	備 考
遊 佐 幼 稚 園	16	S62. 2. 16	
遊 佐 町 立 遊 佐 保 育 園	92	S63. 9. 12	
学 校 法 人 杉 の 子 幼 稚 園	102	H元. 9. 12	
遊 佐 町 立 吹 浦 保 育 園	77	H5. 10. 1	
遊 佐 町 立 藤 崎 保 育 園	80	H5. 10. 1	
計 5 クラブ	367		

(5) 婦人防火クラブ等の主な活動状況

対 象 別		酒 田 市							庄 内 町				遊 佐 町		計		
		酒 田		八 幡		松 山		平 田		立 川		余 目		回 数	参 加 人 数	回 数	参 加 人 数
		回 数	参 加 人 数	回 数	参 加 人 数	回 数	参 加 人 数	回 数	参 加 人 数	回 数	参 加 人 数	回 数	参 加 人 数				
婦 人 防 火 ク ラ ブ	防火教室	2	54	1	2	2	9	3	40			1	3	1	1	10	109
	防火広報	19	64			1	3	1	3			1	3	1	2	23	75
	計	21	118	1	2	3	12	4	43			2	6	2	3	33	184
少 年 消 防 ク ラ ブ	防火教室	2	530	2	309	2	175	1	318	3	559	3	922			13	2,813
	火の用心 巡 回																
	計	2	530	2	309	2	175	1	318	3	559	3	922			13	2,813
幼 年 消 防 ク ラ ブ	防火教室	18	2,169	2	223	3	156	4	319	5	285	9	751			41	3,903
	防火街頭 広 報													1	37	1	37
	計	18	2,169	2	223	3	156	4	319	5	285	9	751	1	37	42	3,940
計		41	2,817	5	534	8	343	9	680	8	844	14	1,679	3	40	88	6,937

(6) 防火・救急講話の実施状況

対 象 別	回 数	参 加 人 数
自 治 会 等	54	2,316
計	54	2,316

(7) 市民防災講習会実施状況

対 象 別	回 数	参 加 人 数
事 業 所 等	2	114
自 治 会 等		
計	2	114

## (8) 火災予防普及機材等

〈映画フィルム (16mm)〉

(H21. 4. 1)

題名	数量(巻)	所要時間(分)	使用回数(回)	対象人員(人)
炎とビル	1	28		
ビル火災からの脱出	1	28		
火災の後に残るもの	1	28		
ガスの危険を防ぐには	1	24		
職場を守る自衛消防	1	21		
婦人と消防	1	20		
大地震が学校を襲った	1	20		
火災から命を守るために	1	18		
地震と火災からわが町を守る	1	30		
郷土を守る消防団	1	30		
友情は燃えて (アニメ)	1	35		
危険がいっぱい (アニメ)	1	21		
動物村の消防士 (アニメ)	1	20		
火事のあくる日 (アニメ)	1	20		
火事と子馬 (アニメ)	1	22		
悟空の消防隊 (アニメ)	1	11		
たんぼぼ山の大火神 (アニメ)	1	23		
火事その時あなたは (アニメ)	1	20		
トントンユーユーの火の用心 (アニメ)	1	10		
猛煙からの脱出	1	19		
知っておきたい応急処置	1	22		

〈ビデオテープ〉

(H21. 4. 1)

題名	数量(巻)	所要時間(分)	使用回数(回)	対象人員(人)
防災百科 火災編	1	30		
〃 風水害編	1	30		
〃 救急救助編	1	30		
炎の軌跡(酒田大火編)	1	30		
酒田大火から2年(復興の歩み)	1	30		
酒田大火から10年	1	30		
津波の脅威を語り継ぐ訓練	2	28	1	40
放火対策と防災製品	1	17		
ご注意!身近な危険物	1	29		
防災製品はどのくらい燃えにくいか	1	25		
マグニチュード明日への架け橋	1	90		
阪神大震災その時くるまは	1	27	1	50
もしもの時・・・火災を科学する	1	30		
火災の恐怖から守れ(老人と子供)	1	30		
ドラマでわかる初期対応	1	26		
うっかり家の人々	3	20	1	30
うっかり町は大騒ぎ	3	20		
うっかり町の屋根の下	3	25		
住宅火災あなたの家庭は大丈夫	2	20	1	30
住宅火災から学ぶ	4	25		
あなたのお宅は安心ですか	1	18		
ドキュメント神戸72時間の記録	1	30		
家屋倒壊(あなたの家は万全か)	1	30	1	40
煙火災と有毒ガス	1	19		
防火の決め手心の用心・火の用心	1	20		
家族でガッテン	2	25		
ちびまる子ちゃんの火の用心(アニメ)	1	14	2	1,400
大地震発生・大切な命を守るために(DVD)	1	22	1	40

題名	数量(巻)	所要時間(分)	使用回数(回)	対象人員(人)
家族de防火	2	20	1	30
はたらくしょうぼうしゃ①	1	26		
はたらくしょうぼうしゃ②	1	26		
わたしたちの防火(小学校4年生むき)	2	25		
地震!その時のために	1	28	4	150
奥サマは防災じょうず	1	20		
これだけは守りたい 家庭の地震対策	1	10	4	160
これだけは守りたい 職場の地震対策	1	10	3	125
これだけは守りたい 外出先の地震対策	1	10		
火災から職場を守るには	1	17		
あなたの住んでいる町は安全ですか	1	16	2	70
続・あなたも防火管理者	1	20		
今一度、火の用心	1	20		
タイムスリップ1923	1	15		
稲村の火 (アニメ)	1	16		
はれときどきぶた (アニメ)	1	10		
わんわん火事だわん (アニメ)	1	18		
トンクルピーのじしんようじん (アニメ)	1	11		
コアラちゃんの消防隊 (アニメ)	1	11		
スーパーマリオの消防隊 (アニメ)	1	10	3	120
ペンギン村の消防隊 (アニメ)	1	11	3	120
メイプルタウンの消防隊 (アニメ)	1	10		
僕は子象の消防隊 (アニメ)	1	10		
忍たま乱太郎 (アニメ)	1	11	4	205
しまじろうの消防隊 (アニメ)	1	10	2	145
おたんじょう日は火事さわぎ (アニメ)	1	10	6	350
レッツゴーなかまたち (アニメ)	1	15		
レスキューQ太のかつやく (アニメ)	1	15	1	60
ふしぎなたいけん (アニメ)	1	15		
染井家の火の用心 (アニメ)	1	16		
キョロちゃんの地震用心火の用心(アニメ)	1	11		
火のこめらり大暴れ(火災編)(アニメ)	1	16	1	105
大地震が来た(地震編)(アニメ)	1	16	2	135
アザラシ・タマちゃんの火の用心(アニメ)	1	11	5	365
そのときみは?良太とピカリの地震防災学	1	19		
親子で学ぶ 火の用心地震用心	1	11		
火災原因調査の進め方	1	23		
電気火災の鑑識	1	18		
微小火源火災	1	23		
化学火災	1	22		
石油燃焼機器火災	1	22		
ガス燃焼機器火災	1	20		
自動車火災(構造編)	1	27		
自動車火災(調査の進め方)	1	23		

〈紙しばい〉

題名	数量	内容
あっ!おうちが燃えている	7部	火災に対する平素及び避難時の心得
まさちゃんがない	7部	地震に対する平素及び避難時の心得
がんばれしょうぼうしゃ	7部	高層ビル火災に対する平素及び避難時の心得

〈その他〉

題名	数量	内容
映写機 (16mm)	2台	スクリーン付
ビデオセツト	2式	カメラ、デッキ等
液晶ビデオセツト	2式	スクリーン付
訓練用粉末消火器	10本	
幼年消防用法被	190着	
少年消防用制服	180着	
通報訓練用電話機	2台	
訓練用水消火器	46本	



2 歴代議会議長等・管理者等  
監査委員・消防長等

# (1) 議会議長等

(酒田地区消防組合)

	歴代	氏名	就任	退任	備考
議 長	初代	小松 仟秋	昭 48. 4. 18	昭 52. 5. 14	酒田市選出
	二代	佐藤 親次郎	〃 52. 6. 2	〃 56. 5. 11	〃
	三代	今井 紀一郎	〃 56. 6. 2	〃 58. 5. 1	〃
	四代	小林 伝吉	〃 58. 6. 8	〃 60. 5. 13	〃
	五代	斎藤 徳蔵	〃 60. 6. 25	〃 62. 5. 1	〃
	六代	斎藤 龍彌	〃 62. 6. 4	平 元. 5. 12	〃
	七代	斎藤 辰男	平 元. 5. 29	〃 3. 5. 1	〃
	八代	本多 正弘	〃 3. 6. 3	〃 5. 5. 7	〃
	九代	荒生 英夫	〃 5. 6. 1	〃 7. 5. 1	〃
	十代	早坂 新五郎	〃 7. 5. 31	〃 9. 5. 9	〃
	十一代	本多 正弘	〃 9. 5. 30	〃 11. 5. 1	〃
	十二代	佐藤 宮太	〃 11. 5. 1	〃 13. 5. 17	〃
	十三代	斎藤 勝郎	〃 13. 5. 31	〃 15. 5. 1	〃
	十四代	橋本 明宗	〃 15. 5. 26	〃 17. 5. 13	〃
	十五代	菅井 儀一	〃 17. 8. 4	〃 17. 12. 2	〃
	十六代	佐藤 善一	〃 18. 1. 13	〃 19. 12. 3	〃
	十七代	毛屋 実	〃 19. 12. 4	〃 20. 3. 31	〃
副 議 長	初代	金子 秀夫	昭 48. 4. 18	昭 48. 6. 28	遊佐町選出
	二代	村上 光金	〃 48. 7. 4	〃 50. 6. 30	〃
	三代	石垣 謙太郎	〃 50. 8. 25	〃 52. 6. 13	〃
	四代	渋谷 輝悦	〃 52. 8. 16	〃 54. 6. 30	〃
	五代	高橋 伝治	〃 54. 8. 29	〃 56. 6. 30	〃
	六代	菅原 与喜夫	〃 56. 8. 29	〃 58. 5. 2	〃
	七代	金野 春登	〃 58. 8. 23	〃 60. 6. 30	〃
	八代	後藤 硯昭	〃 60. 8. 22	〃 62. 6. 30	〃
	九代	土門 隆	〃 62. 8. 31	平 元. 6. 30	〃
	十代	高橋 秀一	平 元. 8. 29	〃 3. 6. 30	〃
	十一代	東海林 栄一	〃 3. 8. 14	〃 7. 6. 30	〃
	十二代	菅原 慶起智	〃 7. 8. 8	〃 11. 6. 30	〃
	十三代	高橋 忠治	〃 11. 8. 24	〃 15. 6. 30	〃
	十四代	堀 満弥	〃 15. 8. 26	〃 17. 12. 2	〃
	十五代	荒生 令悦	〃 18. 1. 13	〃 19. 12. 3	酒田市選出
	十六代	長谷川 裕	〃 19. 12. 4	〃 20. 3. 31	〃

## 【酒田地区広域行政組合】

	歴代	氏名	就任	退任	備考
議長	初代	毛屋 実	平 20. 4. 1		酒田市選出
副議長	初代	長谷川 裕	平 20. 4. 1		〃

## (2) 管理者等

(酒田地区消防組合)

	市町名	歴代	氏名	就任	退任	備考
管理者	酒田市	初代	相馬大作	昭 48. 4. 1	平 3. 5. 1	酒田市長
		二代	大沼昭	平 3. 5. 2	〃 11. 5. 1	〃
		三代	阿部寿一	〃 11. 5. 2	〃 20. 3. 31	〃
副 管 理 者	酒 田 市	初代	富樫哲夫	昭 48. 4. 1	昭 50. 9. 9	酒田市助役
		二代	佐藤貞治	〃 50. 11. 4	〃 58. 11. 3	〃
		三代	板垣庄二	〃 58. 11. 4	平 3. 11. 3	〃
		初代	中村護	平 19. 4. 1	平 20. 3. 31	酒田市副市長
	旧八幡町	初代	大滝泰男	昭 48. 4. 1	昭 57. 11. 6	八幡町長
		二代	遠田士郎	〃 57. 11. 7	平 6. 11. 6	〃
		三代	後藤孝司	平 6. 11. 7	〃 17. 9. 30	〃
	旧松山町	初代	後藤俊治	昭 48. 4. 1	昭 48. 8. 18	松山町長
		二代	土方大美	〃 48. 9. 21	平 元. 9. 19	〃
		三代	佐々木藤正	平 元. 9. 20	〃 17. 9. 30	〃
	旧平田町	初代	荘司醇	昭 48. 4. 1	昭 57. 8. 23	平田町長
		二代	高橋昭七	〃 57. 8. 29	平 6. 8. 28	〃
三代		加藤寛英	平 6. 8. 29	〃 17. 9. 30	〃	
庄 内 町	旧立川町	初代	原田眞樹	平 17. 7. 1	平 20. 3. 31	庄内町長
		二代	田沢一二	昭 48. 4. 1	昭 60. 11. 17	余目町長
		三代	舘林茂樹	〃 60. 11. 18	平 13. 11. 17	〃
	旧余目町	初代	清野義勝	平 13. 11. 18	〃 17. 6. 30	〃
		二代	梅木義八郎	昭 48. 4. 1	昭 60. 11. 17	余目町長
		三代	奥山俊一	平 2. 7. 22	平 14. 7. 21	〃
		三代	原田眞樹	〃 14. 7. 22	〃 17. 6. 30	〃
遊佐町	初代	高橋栄造	昭 48. 4. 1	昭 52. 3. 18	遊佐町長	
	二代	奥山佳介	〃 52. 3. 19	〃 60. 3. 18	〃	
	三代	菅原与喜夫	〃 60. 3. 19	平 5. 3. 18	〃	
	四代	小野寺喜一郎	平 5. 3. 19	〃 20. 3. 31	〃	
収 入 役	酒田市	初代	伊藤善三	昭 48. 4. 1	昭 52. 12. 31	酒田市収入役
		二代	庄司與作	〃 53. 1. 1	〃 58. 4. 30	〃
		三代	桜井求一	〃 58. 5. 17	平 元. 5. 16	〃
		四代	大沼昭	平 元. 5. 17	〃 2. 10. 16	〃
		五代	池田眞幸	〃 2. 10. 17	〃 8. 5. 16	〃
		六代	佐藤昭雄	〃 8. 5. 17	〃 11. 5. 31	〃
		七代	加藤勝記	〃 11. 10. 1	〃 19. 3. 31	〃

## 【酒田地区広域行政組合】

	市町名	歴代	氏名	就任	退任	備考
管理者	酒田市	初代	阿部寿一	平 20. 4. 1		酒田市長
副管理者	酒田市	初代	中村護	平 20. 4. 1		酒田市副市長
	庄内町	初代	原田眞樹	平 20. 4. 1		庄内町長
	遊佐町	初代	小野寺喜一郎	平 20. 4. 1	平 21. 3. 18	遊佐町長
		二代	時田博機	平 21. 3. 19		遊佐町長

### (3) 監 査 委 員

(酒田地区消防組合)

	歴 代	氏 名	就 任	退 任	備 考
識 見	初 代	庄 司 與 作	昭 48. 4. 18	昭 52. 12. 31	
	二 代	佐 藤 弘	〃 53. 1. 1	〃 58. 9. 30	
	三 代	菅 原 文 雄	〃 58. 10. 25	〃 63. 3. 31	
	四 代	鑑 屋 和 雄	〃 63. 4. 19	〃 63. 5. 20	
	五 代	小 松 康 治	〃 63. 7. 4	平 4. 6. 9	
	六 代	出 嶋 義 弘	平 4. 7. 14	〃 11. 5. 31	
	七 代	今 井 安 弘	〃 11. 11. 5	〃 15. 9. 30	
	八 代	阿 部 敬 蔵	〃 15. 11. 12	〃 20. 3. 31	
組 合 議 員	初 代	佐 藤 一 男	昭 48. 4. 18	昭 54. 4. 29	余目町選出
	二 代	中 村 忠 徳	〃 54. 6. 8	〃 58. 5. 2	〃
	三 代	佐 藤 源 徳	〃 58. 6. 8	〃 62. 4. 29	〃
	四 代	岡 部 正 二	〃 62. 6. 4	平 3. 4. 29	〃
	五 代	中 村 忠 明	平 3. 6. 3	〃 8. 12. 31	〃
	六 代	日下部 忠 明	〃 9. 2. 28	〃 11. 4. 30	〃
	七 代	伊 藤 勝 禎	〃 11. 6. 1	〃 15. 4. 29	〃
	八 代	齋 藤 禎 夫	〃 15. 5. 26	〃 18. 6. 30	庄内町選出 H17. 8. 4
	九 代	齋 藤 君 夫	〃 18. 7. 24	〃 20. 3. 31	〃

#### 【酒田地区広域行政組合】

	歴 代	氏 名	就 任	退 任	備 考
議 員	初 代	和 田 邦 雄	平 20. 4. 24		
組合議員	初 代	齋 藤 君 夫	平 20. 4. 1		庄内町選出

### (4) 消 防 長 等

(酒田市消防本部・消防署)

	歴 代	氏 名	就 任	退 任	備 考
消 防 長	初 代	本 間 重 三	昭 24. 4. 1	昭 34. 4. 29	市長兼務
		齋 藤 仁 八	〃 27. 4. 1	〃 29. 8. 4	副消防長、助役兼務
		川 合 多智雄	〃 29. 8. 5	〃 36. 3. 31	〃 (退職日付消防長)
	二 代	小 山 孫次郎	〃 34. 5. 1	〃 36. 3. 31	市長兼務
	三 代	梅 津 藤一郎	〃 36. 4. 1	〃 39. 4. 30	
	四 代	本 間 信 雄	〃 39. 5. 1	〃 40. 3. 31	
	五 代	齋 藤 正 一	〃 40. 4. 1	〃 43. 4. 30	
	六 代	市 川 勝 二	〃 43. 5. 1	〃 45. 4. 12	
七 代	渋谷 賢 二	〃 45. 4. 13	〃 47. 4. 30		
八 代	上 林 銀一郎	〃 47. 5. 1	〃 48. 3. 31		
署 長	初 代	佐 藤 熊 蔵	昭 11. 11. 1	昭 14. 3. 31	酒田市消防組常備消防部
	初 代	佐 藤 熊 蔵	昭 14. 4. 1	昭 22. 6. 10	酒田市警防団常備消防部
	初 代	佐 藤 熊 蔵	昭 22. 6. 11	昭 24. 3. 31	酒田市消防団常備消防部
	初 代	佐 藤 熊 蔵	昭 24. 4. 1	昭 28. 12. 15	
	二 代	齋 藤 正 一	〃 28. 12. 16	〃 40. 3. 31	
三 代	常 田 善 吉	〃 40. 4. 1	〃 41. 3. 31		
四 代	大 淵 幸 次	〃 41. 4. 1	〃 46. 12. 31		
五 代	佐 藤 彌 市	〃 47. 1. 1	〃 48. 3. 31		

## (酒田地区消防組合消防本部)

	歴代	氏名	就任	退任	備考
消防長	初代	上林銀一郎	昭 48. 4. 1	昭 51. 10. 29	警防課長兼務 (平4. 11. 1～平15. 3. 31)
	二代	小熊武弘	〃 51. 12. 1	〃 55. 8. 31	
	三代	斎藤専一	〃 55. 9. 1	〃 58. 6. 30	
	四代	小松康治	〃 58. 7. 1	〃 63. 3. 31	
	五代	本間恒輔	〃 63. 4. 1	平 2. 3. 31	
	六代	阿部昭四郎	平 2. 4. 1	〃 4. 3. 31	
	七代	前田弘	〃 4. 4. 1	〃 6. 3. 31	
	八代	加藤重義	〃 6. 4. 1	〃 7. 3. 31	
	九代	今井安弘	〃 7. 4. 1	〃 10. 3. 31	
	十代	渡会豊明	〃 10. 4. 1	〃 11. 10. 7	
	十一代	曾根秀輝	〃 11. 10. 8	〃 15. 9. 30	
	十二代	阿彦實	〃 15. 10. 1	〃 19. 3. 31	
	十三代	海藤成雄	〃 19. 4. 1		
消防次長	初代	佐藤彌市	昭 52. 2. 1	昭 57. 12. 31	署長兼務 (昭52. 2. 1～昭53. 6. 30) 予防課長兼務 (昭53. 7. 1～昭57. 12. 31)
	二代	佐藤三郎	〃 58. 1. 1	〃 61. 3. 31	消防署長
	三代	中川浩二	〃 61. 4. 1	平 元. 3. 31	〃
	四代	澁谷美喜男	平 元. 4. 1	〃 4. 10. 26	署長兼務 (平元. 4. 1～平 4. 3. 31)
	五代	五十嵐淳二	平 5. 4. 1	平 10. 3. 31	警防課長兼務 (平 4. 4. 1～平 4. 10. 26) 警防課長兼務 (平 5. 4. 1～平 8. 3. 31) 署長兼務 (平 8. 4. 1～平10. 3. 31)
事務局長	初代	小松昭吉	昭 48. 8. 30	昭 51. 6. 30	昭和53. 7. 1消防本部事務局 機構を課制にする。
	二代	小松康治	〃 51. 7. 1	〃 53. 6. 30	
総務課長	初代	小松康治	昭 53. 7. 1	昭 53. 7. 31	
	二代	松本恒雄	〃 53. 8. 1	〃 60. 3. 31	
	三代	本間恒輔	〃 60. 4. 1	〃 62. 3. 31	
	四代	傳忠雄	〃 62. 4. 1	平 元. 3. 31	
	五代	佐藤金吾	平 元. 4. 1	〃 3. 3. 31	
	六代	佐藤多俊	〃 3. 4. 1	〃 4. 3. 31	
	七代	加藤重義	〃 4. 4. 1	〃 6. 3. 31	
	八代	佐藤正志	〃 6. 4. 1	〃 9. 3. 31	
	九代	堀博	〃 9. 4. 1	〃 13. 3. 31	
	十代	阿部建治	〃 13. 4. 1	〃 15. 3. 31	
	十一代	櫻田常夫	〃 15. 4. 1	〃 20. 3. 31	

	歴代	氏名	就任	退任	備考
予防課長	初代	佐藤 彌市	昭 53. 7. 1	昭 57.12.31	
	二代	中川 浩二	〃 58. 1. 1	〃 61. 3.31	
	三代	菅原 仁五郎	〃 61. 4. 1	〃 63. 3.31	
	四代	澁谷 美喜男	〃 63. 4. 1	平 元. 3.31	
	五代	富樫 昌治	平 元. 4. 1	〃 5. 3.31	
	六代	堀 博	〃 5. 4. 1	〃 8. 3.31	
	七代	高橋 力	〃 8. 4. 1	〃 10. 3.31	
	八代	大島 久	平 10. 4. 1	平 12. 3.31	
	九代	若松 進	〃 12. 4. 1	〃 13. 3.31	
	十代	池田 捷治	〃 13. 4. 1	〃 13. 9.30	
	十一代	小嶋 義明	〃 13.10. 1	〃 15. 3.31	
	十二代	鶴巻 廣彌	〃 15. 4. 1	〃 15. 9.30	
	十三代	本多 恒夫	〃 15.10. 1	〃 17. 8. 9	
	十四代	鈴木 保一	〃 17. 8.10	〃 18. 3.31	
	十五代	佐々木 吉郎	〃 18. 4. 1	〃 20. 3.31	
警防課長	初代	佐藤 三郎	昭 53. 7. 1	昭 54.11. 1	予防課長兼務
	二代	中川 浩二	〃 54.11. 2	〃 57.12.31	
	三代	酒井 勇治	〃 58. 1. 1	〃 59. 2.29	
	四代	中川 浩二	〃 59. 3. 1	〃 59. 3.31	
	五代	阿部 慶治郎	〃 59. 4. 1	〃 62. 3.31	
	六代	澁谷 美喜男	〃 62. 4. 1	〃 63. 3.31	
	七代	五十嵐 淳二	〃 63. 4. 1	平 4. 3.31	
	八代	澁谷 美喜男	平 4. 4. 1	〃 4.10.26	
	九代	前田 弘	〃 4.11. 1	〃 5. 3.31	
	十代	五十嵐 淳二	〃 5. 4. 1	〃 8. 3.31	
	十一代	佐藤 静夫	〃 8. 4. 1	〃 11. 3.31	
	十二代	佐藤 英昭	〃 11. 4. 1	〃 12. 3.31	
	十三代	池田 廣八	〃 12. 4. 1	〃 15. 3.31	
	十四代	小嶋 義明	〃 15. 4. 1	〃 18. 3.31	
	十五代	渡部 直光	〃 18. 4. 1	〃 19. 3.31	
	十六代	佐藤 彰	〃 19. 4. 1	〃 20. 3.31	

【酒田地区広域行政組合消防本部】

	歴代	氏名	就任	退任	備考
消防長	初代	海藤 成雄	平 20. 4. 1		
消防次長	初代	櫻田 常夫	平 21. 4. 1		消防署長兼務
予防課長	初代	佐々木 吉郎	平 20. 4. 1		
警防課長	初代	佐藤 彰	平 20. 4. 1		

## (酒田地区消防組合消防署)

	歴代	氏名	就任	退任	備考
消防署長	初代	佐藤 彌市	昭 48. 4. 1	昭 53. 6. 30	
	二代	芳賀 由松	〃 53. 7. 1	〃 54. 11. 1	
	三代	佐藤 三郎	〃 54. 11. 2	〃 61. 3. 31	
	四代	中川 浩二	〃 61. 4. 1	平 元. 3. 31	
	五代	澁谷 美喜男	平 元. 4. 1	〃 4. 3. 31	
	六代	五十嵐 淳二	〃 4. 4. 1	〃 5. 3. 31	
	七代	富樫 昌治	〃 5. 4. 1	〃 8. 3. 31	
	八代	五十嵐 淳二	〃 8. 4. 1	〃 10. 3. 31	
	九代	高橋 力	〃 10. 4. 1	〃 13. 3. 31	
	十代	佐藤 英昭	〃 13. 4. 1	〃 15. 3. 31	
	十一代	阿部 建治	〃 15. 4. 1	〃 20. 3. 31	
消防第一課長	初代	佐藤 英昭	平 12. 4. 1	平 13. 3. 31	平成12. 4. 1消防署の機構に課制を導入する。
	二代	若松 進	〃 13. 4. 1	〃 13. 9. 30	
	三代	池田 捷治	〃 13. 10. 1	〃 13. 10. 22	
	四代	川崎 満	〃 13. 10. 23	〃 15. 3. 31	
	五代	常田 勉	〃 15. 4. 1	〃 17. 3. 31	
	六代	鶴巻 廣弥	〃 17. 4. 1	〃 19. 3. 31	
	七代	渡部 直光	〃 19. 4. 1	〃 20. 3. 31	
消防第二課長	初代	佐藤 芳直	平 12. 4. 1	平 15. 3. 31	
	二代	本多 恒夫	〃 15. 4. 1	〃 15. 9. 30	
	三代	鶴巻 廣弥	〃 15. 10. 1	〃 17. 3. 31	
	四代	佐藤 彰	〃 17. 4. 1	〃 19. 3. 31	
	五代	佐々木 浩行	〃 19. 4. 1	〃 20. 3. 31	
通信指令室長	初代	柴田 伊佐雄	平 3. 4. 1	平 4. 3. 31	警防課主幹兼務
	二代	高橋 力	〃 4. 4. 1	〃 8. 3. 31	
	三代	堀 博	〃 8. 4. 1	〃 9. 3. 31	
	四代	阿部 克明	〃 9. 4. 1	〃 10. 3. 31	
	五代	茂木 孝義	〃 10. 4. 1	〃 11. 3. 31	
	六代	佐藤 静夫	〃 11. 4. 1	〃 12. 3. 31	
通信指令課長	初代	佐藤 静夫	平 12. 4. 1	平 13. 3. 31	平成12. 4. 1通信指令室を課にする。
	二代	小嶋 義明	〃 13. 4. 1	〃 13. 9. 30	
	三代	若松 進	〃 13. 10. 1	〃 15. 3. 31	消防署長兼務
	四代	長谷川 年春	〃 15. 4. 1	〃 16. 12. 7	
	五代	阿部 建治	〃 16. 12. 7	〃 17. 3. 31	
	六代	鈴木 保一	〃 17. 4. 1	〃 17. 8. 9	
	七代	本多 恒夫	〃 17. 8. 10	〃 20. 3. 31	

## 【酒田地区広域行政組合消防署】

	歴代	氏名	就任	退任	備考
消防署長	初代	櫻田 常夫	平 20. 4. 1		
消防第一課長	初代	渡部 直光	平 20. 4. 1		
消防第二課長	初代	佐々木 浩行	平 20. 4. 1		
通信指令課長	初代	本多 恒夫	平 20. 4. 1	平 21. 3. 31	
	二代	高橋 準一	平 21. 4. 1		

### 3 管内消防団



## (1) 車種別明細調

(酒田市消防団酒田支団)

種別			地域名	車名・年式	車令	ポンプ		配置年月	備考	
分団	部	班				製作所	規格			
団本部			市全域	トヨタ・6	14			平 6. 8	指揮広報車	
1	1	1	南新町	トーハツ・11	9	トーハツ	B 3 級	〃 12. 1	小型	
		2	日吉町	シバウラ・63	20	シバウラ	〃	昭 63. 12	〃	
	2	1	栄町	ラビット・1	19	富士ロビン	〃	平元. 10	〃	
		2	光ヶ丘	ニッサン・4 トーハツ・4	16 16	トーハツ	B 3 級	〃 4. 11 〃	積載車	
	3	1	本町	三菱・14	6	日本ドライケミカル	A 2 級	平 14. 2	自動車	
	2	1	1	浜田	ニッサン・4 トーハツ・4	16 16	トーハツ	B 3 級	〃 4. 11 〃	積載車
2			幸町	ラビット・1	19	富士ロビン	〃	平元. 10	小型	
2		1	南千日町	ニッサン・9 シバウラ・9	12 12	シバウラ	B 3 級	〃 9. 3 〃	積載車	
		2	泉町	ラビット・1	19	富士ロビン	〃	〃元. 10	小型	
3		1	高砂	シバウラ・63	20	シバウラ	〃	昭 63. 12	〃	
3		1	1	亀ヶ崎	ラビット・1	19	富士ロビン	〃	平元. 10	〃
	2		〃	シバウラ・63	20	シバウラ	〃	昭 63. 12	〃	
	2	1	〃	ニッサン・7 トーハツ・7	14 14	トーハツ	B 3 級	平 7. 2 〃	積載車	
		1	大町	ラビット・11	10	富士ロビン	〃	平 11. 2	小型	
4	2	1	四ツ興野	トーハツ・12	9	トーハツ	〃	〃 12. 2	〃	
	3	1	大宮	ラビット・1	19	富士ロビン	〃	〃元. 10	〃	
	4	1	遊摺部	ニッサン・9 トーハツ・15	12 6	トーハツ	B 3 級	〃 9. 3 〃 15. 2	積載車	
		1	勝浦	ニッサン・5 トーハツ・5	15 15	トーハツ	B 3 級	〃 5. 12 〃	〃	
5	2	1	中村	ダイハツ・9 トーハツ・9	11 11	トーハツ	B 3 級	〃 9. 11 〃	積載車 (軽四駆)	
		2	〃	シバウラ・63	20	シバウラ	〃	昭 63. 12	小型	
	3	1	法木	三菱・17 トーハツ・17	4 4	トーハツ	B 3 級	平 17. 2 〃	積載車 (軽四駆)	
		2	〃	シバウラ・10	11	シバウラ	B 3 級	平 10. 2	小型	
	6	1	1	南畑	いすゞ・16	5	日本ドライケミカル	A 2 級	〃 16. 1	自動車

種 別			地 域 名	車 名・年 式	車 令	ポ ン プ		配 置 年 月	備 考
分 団	部	班				製 作 所	規 格		
6	2	1	藤 塚	シバウラ・20	0	シバウラ	B 3 級	平 20. 6	小 型
	3	1	田 村	トーハツ・17	3	トーハツ	〃	平 17. 6	〃
		2	東 野	トーハツ・19	1	〃	〃	〃 19. 6	〃
	4	1	下 市 神	シバウラ・12	8	シバウラ	B 2 級	平 12.12	〃
	5	1	宮 海	ニッサン・11	10			〃 11. 3	積 載 車
				トーハツ・15	6	トーハツ	B 3 級	〃 15. 2	
	6	1	上 市 神	ラビット・16	4	富 士 ロビン	〃	〃 16. 6	小 型
7	1	門 田	スバル・12	9			〃 12. 3	積 載 車 (軽四駆)	
			シバウラ・9	11	シバウラ	B 3 級	〃 10. 2		
7	1	新 堀	いすゞ・6	12	G M いちほら	A 2 級	〃 6.11	自 動 車	
			〃	〃	シバウラ・20	0	シバウラ	B 3 級	平 20. 6
	2	1	丸 沼	ラビット・13	7	富 士 ロビン	〃	平 13.11	〃
	3	1	落 野 目	スバル・11	9			〃 12. 3	積 載 車 (軽四駆)
				シバウラ・12	8	シバウラ	B 3 級	〃 12.12	
	4	1	木 川	いすゞ・13	8			〃 13. 3	積 載 車
				トーハツ・17	3	トーハツ	B 3 級	〃 17. 6	
5	1	門 田	ラビット・13	7	富 士 ロビン	〃	〃 13.11	小 型	
6	1	局	トーハツ・14	6	トーハツ	〃	〃 15. 2	〃	
7	1	板 戸	シバウラ・15	5	シバウラ	〃	〃 15. 9	〃	
8	1	1	広 野	いすゞ・3	17	日本機械	A 2 級	〃 3.10	自 動 車
	2	1	〃	トーハツ・8	12	トーハツ	B 3 級	〃 9. 2	小 型
	3	1	大 渕	ラビット・13	7	富 士 ロビン	〃	〃 13.11	〃
	4	1	十 五 軒	トーハツ・17	3	トーハツ	〃	〃 17. 6	〃
	5	1	上 中 村	ラビット・16	4	富 士 ロビン	〃	〃 16. 6	〃
	6	1	下 中 村	スバル・12	9			〃 12. 3	積 載 車 (軽四駆)
				トーハツ・19	1	トーハツ	B 3 級	〃 19.6	
	7	1	奥井新田	トーハツ・11	9	トーハツ	〃	平 11.11	小 型
	8	1	福 岡	ニッサン・8	13			〃 8. 3	積 載 車
トーハツ・14				6	トーハツ	B 3 級	〃 15. 2		
9	1	三 本 柳	シバウラ・15	5	シバウラ	〃	〃 15. 9	小 型	
9	1	浜 中	ニッサン・12	8	日本ドライ ケミカル	A 2 級	〃 13. 2	自 動 車	
			〃	〃	シバウラ・9	11	シバウラ	B 3 級	〃 10. 2
	2	1	広岡新田	ニッサン・5	15			〃 5.12	積 載 車
				トーハツ・5	15	トーハツ	B 3 級	〃	
	3	1	黒 森	いすゞ・2	18	日本機械	A 2 級	平 2.12	自 動 車
2		〃	シバウラ・18	2	シバウラ	B 3 級	〃 18. 9	小 型	
4	1	坂野辺新田	ニッサン・11	10			〃 11. 3	積 載 車	

種 別			地 域 名	車 名・年 式	車 令	ポ ン プ		配 置 年 月	備 考
分 団	部	班				製 作 所	規 格		
9	4	1	坂野辺新田	シバウラ・12	8	シバウラ	B 2 級	平 12.12	
	5	1	十 里 塚	ス バ ル・12	9			〃 12. 3	積 載 車 (軽四駆)
				シバウラ・15	5	シバウラ	B 3 級	〃 15. 9	
	6	1	飯 森 山	ラビット・10	10	富 士 ロビン	〃	〃 11. 2	小 型
		2	錦 町	ラビット・ 7	13	〃	〃	〃 7.10	〃
	7	1	宮 野 浦	ニッサン・ 6	14			〃 7. 2	積 載 車
				トーハツ・ 5	14	トーハツ	B 3 級	〃	
2		〃	ラビット・ 1	19	富 士 ロビン	〃	〃元.10	小 型	
10	1	1	滝 野 沢	ラビット・13	7	〃	〃	〃 13.11	〃
	2	1	生 石	シバウラ・63	20	シバウラ	〃	昭 63.12	〃
	3	1	矢 流 川	い す ゞ・ 2	19	日本機械	A 2 級	平 2. 1	自 動 車
	4	1	大 平	ラビット・10	10	富 士 ロビン	B 3 級	〃 11. 2	小 型
	5	1	金 生 沢	シバウラ・63	20	シバウラ	〃	昭 63.12	〃
	6	1	寺 内	ラビット・16	4	富 士 ロビン	〃	平 16. 6	〃
		2	境	ラビット・ 1	19	〃	〃	〃元.10	〃
	7	1	境 興 野	ス バ ル・12	9			〃 12. 3	積 載 車 (軽四駆)
				シバウラ・ 3	17	シバウラ	B 3 級	〃 3.10	
	8	1	関	ニッサン・10	11			〃 10. 2	積 載 車
シバウラ・ 1				19	シバウラ	B 3 級	〃元.10		
9	1	横 代	トーハツ・15	6	トーハツ	〃	〃 15. 2	小 型	
11	1	1	手 蔵 田 大 槻 新 田	ニッサン・ 9	12			〃 9. 3	積 載 車
				トーハツ・63	20	トーハツ	B 3 級	昭 63.12	
	2	1	荻 熊 野 田	トーハツ・11	9	〃	〃	平 11.11	小 型
	3	1	本 川 茨 野 新 田	ラビット・10	10	富 士 ロビン	〃	〃 11. 2	〃
	4	1	小 牧	ラビット・16	4	〃	〃	〃 16. 6	〃
	5	1	熊 手 島	ミツビシ・ 5	15	日本機械	A 2 級	〃 5.12	自 動 車
	6	1	勝 保 関 大 野 新 田	シバウラ・15	5	シバウラ	B 3 級	〃 15. 9	小 型
	7	1	中 野 新 田	シバウラ・12	8	シバウラ	B 2 級	〃 12.12	〃
	8	1	土 崎	ス バ ル・12	9			〃 12. 3	積 載 車 (軽四駆)
トーハツ・ 8				12	トーハツ	B 3 級	〃 9. 2		
9	1	大 多 新 田 古 荒 新 田	シバウラ・18	2	シバウラ	〃	〃 18. 9	小 型	
12	1	1	漆 曾 根	ニッサン・12	9	日本ドライ ケミカル	A 2 級	〃 12. 1	自 動 車
		2	〃	トーハツ・ 8	12	トーハツ	B 3 級	〃 9. 2	小 型
	2	1	新 青 渡	ニッサン・14	7			〃 14. 2	積 載 車
			シバウラ・ 1	19	シバウラ	B 3 級	〃元.10		

種 別	分 団		地 域 名	車 名 ・ 年 式	車 令	ポ ン プ		配 置 年 月	備 考
						製 作 所	規 格		
12	3	1	久 保 田 曾 根 田	ス バ ル ・ 12	9			平 12. 3	積 載 車 (軽四駆)
				ラ ビ ッ ト ・ 16	4	富 士 ロ ビ ン	B 3 級	〃 16. 6	
	4	1	円 能 寺 布 目	ラ ビ ッ ト ・ 13	7	〃	〃	〃 13. 11	小 型
	5	1	中 野 曾 根	シ バ ウ ラ ・ 3	17	シ バ ウ ラ	〃	〃 3. 10	〃
	6	1	牧 曾 根	ラ ビ ッ ト ・ 1	19	富 士 ロ ビ ン	〃	〃 元. 10	〃
13	1	1	古 川	ニ ッ サ ン ・ 12	9			〃 12. 3	積 載 車
				シ バ ウ ラ ・ 1	19	シ バ ウ ラ	B 3 級	〃 元. 10	
	2	1	上 安 田	シ バ ウ ラ ・ 63	20	〃	〃	昭 63. 12	小 型
	3	1	安 田	ミ ツ ビ シ ・ 15	6	日 本 機 械	A 2 級	平 15. 2	自 動 車
	4	1	上 村	ト ー ハ ツ ・ 17	3	ト ー ハ ツ	B 3 級	〃 17. 6	小 型
	5	1	下 村	シ バ ウ ラ ・ 63	20	シ バ ウ ラ	〃	昭 63. 12	〃
	6	1	鶴 田	シ ハ ウ ラ ・ 15	5	〃	〃	平 15. 9	〃
	7	1	南 吉 田	ス バ ル ・ 12	9			〃 12. 3	積 載 車 (軽四駆)
シ バ ウ ラ ・ 18				2	シ バ ウ ラ	B 3 級	〃 18. 9		
8	1	吉 田 新 田	シ バ ウ ラ ・ 12	8	シ バ ウ ラ	B 2 級	〃 12. 12	小 型	
14	1	1	新 田 目	ニ ッ サ ン ・ 18	2	日 本 ド ラ イ	A 2 級	〃 19. 3	自 動 車
	2	1	〃	シ バ ウ ラ ・ 9	11	シ バ ウ ラ	B 3 級	〃 10. 2	小 型
	3	1	〃	シ バ ウ ラ ・ 63	20	〃	〃	昭 63. 12	〃
	4	1	豊 川	ト ー ハ ツ ・ 14	6	ト ー ハ ツ	〃	平 15. 2	〃
	5	1	星 川	ラ ビ ッ ト ・ 13	7	富 士 ロ ビ ン	〃	〃 13. 11	〃
	6	1	城 輪	ニ ッ サ ン ・ 10	11			〃 10. 2	積 載 車
				ロ ビ ン ・ 16	4	富 士 ロ ビ ン	B 3 級	〃 16. 6	
	7	1	庭 田	ス バ ル ・ 11	9			〃 12. 3	積 載 車 (軽四駆)
				ラ ビ ッ ト ・ 10	10	富 士 ロ ビ ン	B 3 級	〃 11. 2	
	8	1	中 吉 田	シ バ ウ ラ ・ 20	0	シ バ ウ ラ	B 3 級	平 20. 6	小 型
9	1	越 橋	ト ー ハ ツ ・ 17	3	ト ー ハ ツ	〃	平 17. 6	〃	
10	1	京 屋	ラ ビ ッ ト ・ 10	10	富 士 ロ ビ ン	〃	〃 11. 2	〃	
15	1	1	宮 内	シ バ ウ ラ ・ 15	5	シ バ ウ ラ	〃	〃 15. 9	〃
	2	1	外 野	ト ー ハ ツ ・ 19	1	ト ー ハ ツ	〃	〃 19. 6	〃
	3	1	六 ツ 新 田	ニ ッ サ ン ・ 11	9			平 12. 3	積 載 車
				ト ー ハ ツ ・ 17	3	ト ー ハ ツ	B 3 級	〃 17. 6	
	2	西 谷 地	シ バ ウ ラ ・ 9	11	シ バ ウ ラ	〃	〃 10. 2	小 型	
	4	1	福 島	ス バ ル ・ 11	9			〃 12. 3	積 載 車 (軽四駆)
				シ バ ウ ラ ・ 12	8	シ バ ウ ラ	B 2 級	〃 12. 12	
5	1	樋 の 口	ト ー ハ ツ ・ 11	9	ト ー ハ ツ	B 3 級	〃 11. 11	小 型	
	2	鳥 海 駅 前	ラ ビ ッ ト ・ 7	13	富 士 ロ ビ ン	〃	〃 7. 10	〃	

種 別			地 域 名	車 名 ・ 年 式	車 令	ポ ン プ		配 置 年 月	備 考
分 団	部	班				製 作 所	規 格		
15	6	1	宮 内	ト ヨ タ ・ 4	14	日 本 機 械	A 2 級	平 4. 11	自 動 車
団 本 部			飛 島	ダ イ ハ ツ ・ 19	1			平 20. 2	防 災 活 動 車

種別			地域名	車名・年式	車令	ポンプ		配置年月	備考
分団	部	班				製作所	規格		
団本部				ラビット・8	12	富士ロビン	B 3 級	平 8.10	小型
16	1	1	市 条	いすゞ・6	14	日本機械	A 2 級	〃 6.10	自動車
	2	1	法 連 寺	ラビット・17	3	富士ロビン	B 3 級	〃 17. 9	小型
		2	市 条	ラビット・5	15	〃	〃	〃 5. 9	〃
		3	市 条	ラビット・12	8	〃	〃	〃 12. 9	〃
17	1	1	大 島 田	ラビット・4	16	〃	〃	〃 4. 9	〃
		2	岡 島 田	ラビット・14	6	〃	〃	〃 14. 9	〃
		3	前 川	スバル・2	18			〃 2.12	積載車 (軽四駆)
	シバウラ・18			2	シバウラ	B 3 級	〃 18. 9		
	2	1	平 沢	ラビット・4	16	富士ロビン	〃	〃 4. 9	小型
2		寺 田	ラビット・16	4	〃	〃	〃 16. 7	〃	
18	1	1	観 音 寺	いすゞ・5	15	日本機械	A 2 級	〃 5.10	自動車
	2	1	常 禅 寺	ラビット・16	4	富士ロビン	B 3 級	〃 16. 7	小型
		2	山 根	シバウラ・20	0	シバウラ	〃	〃 20. 6	〃
		3	荒 町	ラビット・9	11	富士ロビン	〃	〃 9.10	〃
	3	1	小 泉	ラビット・16	4	〃	〃	〃 16. 7	〃
		2	観 音 寺	ラビット・8	12	〃	〃	〃 8.10	〃
19	1	1	福 山	ラビット・17	3	〃	〃	〃 17. 9	〃
		2	芹 田	ラビット・13	7	〃	〃	〃 13. 9	〃
		3	福 山	ラビット・8	12	〃	〃	〃 8.10	〃
		4	橋 本	スバル・16	4			〃 16.10	積載車 (軽四駆)
	ラビット・11			9	富士ロビン	B 3 級	〃 11.11		
	2	1	塚 淵	ラビット・15	5	〃	〃	〃 15. 9	小型
		2	大 久 保	トーハツ・10	10	〃	〃	〃 10.10	〃
3		北 仁 田	ラビット・11	9	〃	〃	〃 11.11	〃	
20	1	1	二 夕 子	ニッサン・6	14			〃 6.11	積載車
				ラビット・6	14	富士ロビン	B 3 級	〃	
	2	1	双 葉	ラビット・14	6	〃	〃	平 14. 9	小型
		2	後 口 山	ラビット・15	5	〃	〃	〃 15. 9	〃
		3	山 添	トーハツ・7	13	〃	〃	〃 7. 9	〃
4		大 平 沢	ラビット・9	11	〃	〃	〃 9.10	〃	

種別			地域名	車名・年式	車令	ポンプ		配置年月	備考
分団	部	班				製作所	規格		
21	1	1	三保六	トーハツ・7	13	トーハツ	B3級	平7.9	小型
		2	曙	ラビット・12	8	富士ロビン	〃	〃12.9	〃
		3	若神子	ラビット・17	3	〃	〃	〃17.9	〃
	2	1	青沢	スバル・15	5			平15.9	積載車 (軽四駆)
				ラビット・16	4	富士ロビン	B3級	〃16.7	
	2	南の前田	ラビット・13	7	〃	〃	〃13.9	小型	
22	1	1	上黒川	ニッサン・6	14			〃6.11	積載車
				ラビット・6	14	富士ロビン	B3級	〃	
	2	1	下黒川	トーハツ・7	13	トーハツ	〃	平7.9	小型
		2	赤剥	トーハツ・19	1	トーハツ	〃	〃19.6	〃
		3	新出	ラビット・8	12	ラビット	〃	〃8.10	〃
	3	1	下草津	トーハツ・7	13	トーハツ	〃	〃7.9	〃
		2	泥沢	トーハツ・10	10	〃	〃	〃10.10	〃
	3	上草津	ラビット・13	7	富士ロビン	〃	〃13.9	〃	
23	1	1	升田	スバル・14	6			〃14.9	積載車 (軽四駆)
				ラビット・16	4	富士ロビン	B3級	〃16.1	
		2	升田	トーハツ・10	10	トーハツ	〃	〃10.10	小型
		3	升田	ラビット・5	15	富士ロビン	〃	〃5.9	〃
		4	升田	ラビット・12	8	〃	〃	〃12.9	〃
	5	大台野	ラビット・8	12	〃	〃	〃8.10	〃	

種別			地域名	車名・年式	車令	ポンプ		配置年月	備考	
分団	部	班				製作所	規格			
24	1	1	荒興野	ダイハツ・9	11			平10.1	積載車 (軽四駆)	
				トーハツ・9	11	トーハツ	B3級	〃9.7		
			成沢	トーハツ・63	20	〃	〃	昭63.12	小型	
		2	1	柏谷沢	トーハツ・3	17	〃	〃	平4.3	〃
					上大川渡	トーハツ・4	16	〃	〃	〃4.9
			2	下大川渡	ダイハツ・3	17			〃4.3	積載車 (軽四駆)
	トーハツ・7	13			トーハツ	B3級	〃7.7			
	2	1	地見興屋	トーハツ・2	18	〃	〃	〃2.8	小型	
				下新田	ダイハツ・14	6			〃14.10	積載車 (軽四駆)
			トーハツ・5	15	トーハツ	B3級	〃5.8			
		2	白ヶ沢	ダイハツ・7	13			〃7.11	積載車 (軽四駆)	
				トーハツ・9	11	トーハツ	B3級	〃9.7		
大沼新田			トーハツ・14	6	〃	〃	〃14.7	小型		
25	1	1	川先・横町	ミツビシ・17	3			〃17.12	積載車 (軽四駆)	
				トーハツ・12	8	トーハツ	B3級	〃12.7		
		2	中ノ丁町	ニッサン・3	17	日本機械	A2級	〃3.9	自動車	
	3			上荒町 下荒町	トーハツ・6	14	トーハツ	B3級	〃6.8	小型
	2	1	南新屋敷 元新屋敷 南仲町 荒町	ダイハツ・15	5			〃15.12	積載車 (軽四駆)	
				トーハツ・14	6	トーハツ	B3級	〃14.7		
		2	本肴新町	ダイハツ・20	0			〃20.12	積載車 (軽四駆)	
				トーハツ・10	10	トーハツ	B3級	〃10.7		
		3	内新屋敷 北片町 南片町 北片町	トーハツ・13	7	〃	〃	〃13.7	〃	
	26	1	1	土湊	ダイハツ・8	12			〃9.1	積載車 (軽四駆)
					トーハツ・19	1	トーハツ	B3級	〃19.6	
2			上餅山	ダイハツ・11	9			〃11.12	〃	
				トーハツ・11	9	トーハツ	B3級	〃11.7		
2		1	上北目	トーハツ・15	5	〃	〃	〃15.7	小型	
				ダイハツ・4	16			〃5.3	積載車 (軽四駆)	
		2	中北目	トーハツ・6	14	トーハツ	B3級	〃6.8		
		3		小見	スバル・19	1	〃	〃	〃3.2	積載車



種別			地域名	車名・年式	車令	ポンプ		配置年月	備考	
分団	部	班				製作所	規格			
27	1	1	下餅山	トーハツ・13	7	トーハツ	B 3 級	平 13. 7	積載車	
			下茗ヶ沢	ダイハツ・13	7			〃	積載車 (軽四駆)	
				下茗ヶ沢	トーハツ・12	8	トーハツ	B 3 級	平 12. 7	
		2	引地	シバウラ・20	0	シバウラ	B 3 級	平 20. 6	小型	
		3	上竹田	ダイハツ・2	18			〃 3. 3	積載車 (軽四駆)	
			中竹田	トーハツ・7	13	トーハツ	B 3 級	〃 7. 7		
	下竹田		トーハツ・8	12	〃	〃	〃 8. 8	小型		
	2	1	中牧田	ダイハツ・16	4			〃 16. 12	積載車 (軽四駆)	
				トーハツ・11	9	トーハツ	B 3 級	〃 11. 7		
		2	相沢	トーハツ・10	10	〃	〃	〃 10. 7	小型	
		3	石名坂	ダイハツ・10	10			〃 10. 10	積載車 (軽四駆)	
	トーハツ・8			12	トーハツ	B 3 級	〃 8. 8			

種別			地域名	車名・年式	車令	ポンプ		配置年月	備考
分団	部	班				製作所	規格		
28	1	1	小林	ダイハツ・9	11			平10.2	積載車 (軽四駆)
				トーハツ・17	3	トーハツ	B3級	〃17.6	
		2	山元	トーハツ・15	5	〃	〃	〃15.6	小型
		3	西坂本	トーハツ・2	18	〃	〃	〃2.7	〃
	2	1	小女房	シバウラ・18	2	シバウラ	〃	〃18.9	〃
		2	田沢新田	ニッサン・9	11			〃9.11	積載車
				トーハツ・9	11	トーハツ	B3級	〃	
	3	楯山	トーハツ・63	20	〃	〃	昭63.7	小型	
	3	1	南田沢	トーハツ・13	7	〃	〃	平13.6	〃
2		元田沢	トーハツ・14	6	〃	〃	〃14.6	〃	
29	1	1	沖	ダイハツ・11	9			〃12.3	積載車 (軽四駆)
				トーハツ・12	8	トーハツ	B3級	〃12.7	
		2	円能寺	トーハツ・4	16	〃	〃	〃4.8	小型
		3	笹山	ニッサン・63	20			昭63.10	積載車
	トーハツ・8			12	トーハツ	B3級	平8.6		
	2	1	鹿島	ダイハツ・10	10			〃10.12	積載車 (軽四駆)
				トーハツ・1	19	トーハツ	B3級	〃元.7	
		2	丸山	トーハツ・11	9	〃	〃	〃11.7	小型
30	1	1	本宮	ダイハツ・17	3			〃17.11	積載車 (軽四駆)
				トーハツ・7	13	トーハツ	B3級	〃8.3	
	2	吉ヶ沢	トーハツ・10	10	〃	〃	〃10.5	小型	
	2	1	円道	トーハツ・4	16	〃	〃	〃4.8	〃
		2	中村	トーハツ・16	4	〃	〃	〃16.6	〃
		3	仁助新田	ニッサン・6	14	日本機械	A2級	〃7.1	自動車
	3	1	山谷	トーハツ・6	14	トーハツ	B3級	〃6.11	小型
		2	山谷新田	トーハツ・16	4	〃	〃	〃16.6	〃
	4	1	檜橋	トーハツ・14	6	〃	〃	〃14.6	〃
		2	新山	トーハツ・9	11	〃	〃	〃9.5	〃
31	1	1	山楯	トーハツ・2	18	〃	〃	〃2.7	〃
		2	三之宮	トーハツ・10	10	〃	〃	〃10.5	〃
	2	1	中野目	トーハツ・19	1	〃	〃	〃19.6	〃
		2	郡山	ニッサン・4	16			平4.11	積載車
							〃13.6		
	3	1	堀野内	トーハツ・4	16	〃	〃	〃4.8	小型
		2	泉興野	トーハツ・9	11	〃	〃	〃9.5	〃
		3	天神堂	トーハツ・11	9	〃	〃	〃11.7	〃
	4	1	桜林	トーハツ・4	16	〃	〃	〃4.8	〃
		2	桜林興野	トーハツ・7	13	〃	〃	〃7.10	〃
3		石橋	トーハツ・17	3	〃	〃	〃17.6	〃	
32	1	1	飛鳥	シバウラ・20	0	シバウラ	〃	〃20.6	〃
		2	飛鳥	トーハツ・4	16	トーハツ	〃	〃4.8	〃
		3	飛鳥	ニッサン・1	19	日本機械	A2級	〃元.9	自動車

種別			地域名	車名・年式	車令	ポンプ		配置年月	備考
分団	部	班				製作所	規格		
32	2	1	飛鳥	シバウラ・18	2	シバウラ	B 3 級	平 18. 5	小型
		2	飛鳥	トーハツ・ 8	12	トーハツ	〃	〃 8. 6	〃
	3	1	砂越	トーハツ・ 6	14	〃	〃	〃 6. 11	〃
		2	砂越	ダイハツ・18	2			〃 19. 3	積載車 (軽四駆)
				トーハツ・15	5	トーハツ	B 3 級	〃 15. 6	
	4	1	砂越	トーハツ・12	8	〃	〃	〃 12. 7	小型

種別			地域名	車名・年式	車令	ポンプ		配置年月	備考			
分団	部	班				製作所	規格					
1	1	1	表松町陽	ミツビシ・15	5			平15.11	積載車 (軽四駆)			
				トーハツ・63	20	トーハツ	B3級	昭63.5				
		2	猿田町	トーハツ・19	1	〃	〃	平19.8	小型			
		3	和光町	シバウラ・13	7	シバウラ	〃	平13.4	〃			
	4	興野	トーハツ・8	12	トーハツ	〃	〃8.5	〃				
	2	1	1	館	トーハツ・63	20	〃	〃	昭63.5	〃		
					2	南口	トヨタ・9	11	日本ドライ ケミカル	A2級	平10.3	自動車
					3	長畑	トーハツ・2	18	トーハツ	B3級	〃2.5	小型
					4	下朝丸	トーハツ・2	18	〃	〃	〃	〃
					5	梵天町	ラビット・3	17	富士 ロビン	〃	平3.5	〃
2	1	1	落合	トーハツ・20	0	トーハツ	B2級	〃20.4	〃			
				2	家根合	ニッサン・2	18	日本機械	A2級	〃2.10	自動車	
				3	高田麦	トーハツ・4	16	トーハツ	B3級	〃4.5	小型	
				4	宮曾根	ラビット・62	21	富士 ロビン	B2級	昭62.10	〃	
	2	2	1	杉浦	ミツビシ・14	6			平14.12	積載車 (軽四駆)		
					トーハツ・14	6	トーハツ	B2級	〃			
			2	久田	ラビット・62	21	富士 ロビン	〃	昭62.10	小型		
			3	深川	トーハツ・19	1	トーハツ	〃	平19.8	〃		
			4	西野	トーハツ・19	1	トーハツ	B3級	平19.8	〃		
3	1	1	駅前	トーハツ・63	20	トーハツ	〃	〃63.5	〃			
				2	東一番町	トーハツ・63	20	〃	〃	〃	〃	
				3	上朝丸	ミツビシ・15	5			平15.5	積載車 (軽四駆)	
						トーハツ・63	20	トーハツ	B3級	昭63.5		
				4	緑町	トーハツ・16	4	〃	〃	平16.6	小型	
	5	幸町	ラビット・1	19	富士 ロビン	〃	〃元.5	〃				
	2	2	1	常万	ニッサン・7	13	日本機械	A2級	〃7.10	自動車		
					2	余目新田	シバウラ・13	8	シバウラ	B3級	〃13.4	小型
3					上堀野	トーハツ・16	4	トーハツ	〃	〃16.6	〃	
4					中堀野	シバウラ・13	8	シバウラ	〃	〃13.4	〃	
4	1	1	大野	ラビット・3	17	富士 ロビン	〃	〃3.5	〃			
				2	田谷	トーハツ・2	18	トーハツ	〃	〃2.5	〃	
				3	西小野方	ミツビシ・14	6			〃14.12	積載車 (軽四駆)	
						ラビット・1	19	富士 ロビン	B3級	〃元.5		
				4	近江新田	ラビット・10	10	〃	〃	〃10.5	小型	
5	生三	トーハツ・60	23	トーハツ	B2級	昭60.10	〃					

種別			地域名	車名・年式	車令	ポンプ		配置年月	備考
分団	部	班				製作所	規格		
4	2	1	吉岡	ニッサン・3	17	日本機械	A 2 級	平 3.10	自動車
		2	島田	トーハツ・4	16	トーハツ	B 3 級	〃 4. 5	小型
		3	払田	ラビット・1	19	富士ロビン	〃	〃元. 5	〃
		4	茗荷瀬	ラビット・17	3	〃	〃	〃 17. 5	〃
5	1	1	仲町	トーハツ・63	20	トーハツ	〃	昭 63. 5	〃
		2	御殿町	ニッサン・7	13	日本機械	A 2 級	平 7.10	自動車
		3	跡	ラビット・3	17	富士ロビン	B 3 級	〃 3. 5	小型
	2	1	茶屋町	スバル・13	7			〃 13. 4	積載車 (軽四駆)
				ラビット・20	0	ラビット	B 2 級	〃 20. 8	
		2	下堀野	トーハツ・63	20	トーハツ	B 3 級	昭 63. 5	小型
	3	福原	トーハツ・4	16	〃	〃	平 4. 5	〃	
6	1	1	廿六木	スバル・13	7			〃 13. 4	積載車 (軽四駆)
					ラビット・10	10	富士ロビン	B 3 級	
		2	提興野	シバウラ・15	5	シバウラ	〃	〃 15.11	小型
	3	槇島	トーハツ・4	16	トーハツ	〃	〃 4. 5	〃	
	2	1	千河原	トヨタ・9	11	日本ドライケミカル	A 2 級	〃 9.12	自動車
		2	平岡	トーハツ・4	16	トーハツ	B 3 級	〃 4. 5	小型
3		榎木	トーハツ・2	18	〃	〃	〃 2. 5	〃	
7	1	1	廻館	ダイハツ・6	14			〃 6.10	積載車 (軽四駆)
					トーハツ・6	14	トーハツ	B 3 級	
		2	南野	トーハツ・8	12	〃	〃	平 8. 5	小型
		3	小出新田	ラビット・6	14	富士ロビン	〃	〃 6. 7	〃
	4	堤新田	ラビット・3	17	〃	〃	〃 3. 5	〃	
	2	1	古関	ニッサン・6	14	日本機械	A 2 級	〃 6. 2	自動車
		2	沢新田	ラビット・6	14	富士ロビン	B 3 級	〃 6. 7	小型
		3	連枝	ラビット・5	15	〃	〃	〃 5. 5	〃
4		赤淵新田	トーハツ・61	22	トーハツ	B 2 級	昭 61.10	〃	
8	1	1	前田新田	ニッサン・4	16	日本機械	A 2 級	平 4.11	自動車
		2	福島	ラビット・3	17	富士ロビン	B 3 級	〃 3. 5	小型
		3	大真木	ラビット・1	19	〃	〃	〃元. 5	〃
		4	返吉	シバウラ・18	2	〃	〃	〃 18.10	〃
		5	京島	シバウラ・13	7	シバウラ	〃	〃 13. 4	〃
	2	1	新田目	ラビット・1	19	富士ロビン	〃	〃元. 5	〃
		2	本小野方	ラビット・10	10	〃	〃	〃 10. 5	〃
		3	吉方	トーハツ・4	16	トーハツ	〃	〃 4. 5	〃

種別			地域名	車名・年式	車令	ポンプ		配置年月	備考
分団	部	班				製作所	規格		
8	2	4	西袋	ダイハツ・5	15			平 5.12	積載車 (軽四駆)
				トーハツ・5	15	トーハツ	B 3 級	〃	
		5	南興屋 中野	トーハツ・2	18	〃	〃	平 2. 5	小型
				6	南野新田 主殿新田	トーハツ・8	12	〃	〃
9	1	1	桑田	ニッサン・1	19			〃元.11	積載車
				トーハツ・1	19	トーハツ	B 3 級	〃	
	2	1	千本杉 三ヶ沢	トーハツ・2	18	〃	〃	平 2. 9	小型
				ダイハツ・13	7			〃 13.10	積載車 (軽四駆)
				トーハツ・13	7	トーハツ	B 3 級	〃	
2	2	添津	トーハツ・63	20	〃	〃	昭 63.12	小型	
10	1	1	下幅	ミツビシ・18	2				積載車 (軽四駆)
				シバウラ・18	2	シバウラ	B 3 級	平 18.8	
	2	1	西興野 馬場 囲町	トーハツ・6	14	トーハツ	B 3 級	平 6. 9	小型
				トーハツ・3	7	〃	〃	〃 3. 5	〃
				トーハツ・14	6	〃	〃	〃 14.12	〃
				トーハツ・16	4	〃	〃	〃 17. 2	〃
3	2	出川原	トーハツ・11	9	〃	〃	〃 11.11	〃	
11	1	1	今岡 上幅 緑町	トヨタ・9	11	日本機械	A 2 級	〃 9.10	自動車
				トーハツ・15	5	トーハツ	B 3 級	〃 15.12	小型
				トーハツ・3	17	〃	〃	〃 3. 5	〃
	2	1	荒鍋	ダイハツ・15	5			〃 15. 9	積載車 (軽四駆)
				トーハツ・2	18	トーハツ	B 3 級	〃 3. 1	
2	2	東興野	トーハツ・62	21	〃	〃	昭 62.11	小型	
12	1	1	駅前 荒宿 片倉	トーハツ・62	21	〃	〃	〃 62. 8	〃
				ダイハツ・14	6			平 14.12	積載車 (軽四駆)
				トーハツ・14	6	トーハツ	B 3 級	〃	
	2	1	生繰沢 中島 興野	トーハツ・16	4	〃	〃	平 16.10	小型
				トーハツ・61	22	〃	〃	昭 61.12	〃
				2	2	ニッサン・63	20		
トーハツ・63	20	トーハツ	B 3 級	〃					
3	興野	トーハツ・15	5	〃	〃	平 15.12	小型		
13	1	1	肝煎 松の木	トーハツ・17	3	〃	〃	〃 17.11	〃
				ニッサン・62	21			昭 62.11	積載車
	トーハツ・12	8	トーハツ	B 3 級	平 12.11				
	2	1	鉢子 中村 木の沢	シバウラ・18	2	シバウラ	〃	平 18.8	小型
				トーハツ・12	8	トーハツ	〃	平 12.11	〃
いすゞ・7				13	日本機械	A 2 級	〃 7. 2	自動車	

種別			地域名	車名・年式	車令	ポンプ		配置年月	備考
分団	部	班				製作所	規格		
14	1	1	科 沢	ラビット・20	0	ラビット	B 2 級	平 20. 8	小 型
		2	工 藤 沢	スバル・20	0			〃	積 載 車 (軽四駆)
		トーハツ・13		7	トーハツ	B 3 級	平 13. 10		
	2	1	新 田	トーハツ・17	3	〃	〃	〃 17. 11	小 型
		2	大 中 島	ダイハツ・19	1	トーハツ	〃	〃 19. 8	積 載 車 (軽四駆)
				トーハツ・11	9	トーハツ	B 3 級	平 11. 11	
		3	瀬 場	ダイハツ・10	10			〃 10. 12	積 載 車 (軽四駆)
				トーハツ・10	10	トーハツ	B 3 級	〃 10. 12	

(遊佐町消防団)

種別			地域名	車名・年式	車令	ポ ン プ		配置年月	備考		
分団	部	班				製作所	規格				
1	1	1	十日町	トヨタ・11	9	日本機械	A 2 級	平 11. 5	自動車		
		2	駅前	ニッサン・2	18	〃	〃	〃 2. 10	〃		
	2	1	平津新田	トーハツ・61	22	トーハツ	B 3 級	昭 61. 10	小型		
		2	大楯								
		3	八日町 十日町	トーハツ・13	7	トーハツ	B 3 級	平 14. 3	小型		
	3	1	五日町	ダイハツ 21	0			〃 21. 3	積載車 (軽四駆)		
				トーハツ・21	0	トーハツ	B 3 級	〃			
		2	漆會根	トーハツ・57	26	〃	〃	昭 57. 7	小型		
	4	4	1	下野沢	トーハツ・21	0	トーハツ	B 3 級	平 21. 3	小型	
			2	野沢	ニッサン・14	6			〃 15. 3	積載車	
					トーハツ・14	6	トーハツ	B 3 級	〃		
			3	野沢	トーハツ・62	21	〃	〃	昭 62. 10	小型	
	4	舞台	トーハツ・60	23	〃	〃	〃 60. 12	〃			
	5	5	1	中吉出	トーハツ・1	19	〃	〃	平元. 10	〃	
			2	上吉出	トーハツ・7	13	〃	〃	〃 7. 10	〃	
	6	6	1	袋地	トーハツ・18	2	〃	〃	〃 18. 10	〃	
			2	岩野	トーハツ・17	3	〃	〃	〃 17. 3	〃	
			3	蚕桑	トーハツ・16	4	〃	〃	〃 16. 3	〃	
	7	7	1	藤井	ニッサン・11	9			〃 12. 2	積載車	
					トーハツ・11	9	トーハツ	B 3 級	〃		
	2	広野	トーハツ・62	21	〃	〃	昭 62. 10	小型			
	2	1	1	上大内	トヨタ・20	1	日本機械	A 2 級	平 20. 3	自動車	
			2	妻坂	トーハツ・1	19	トーハツ	B 3 級	平元. 6	小型	
2					杉沢南	ニッサン・7	13			〃 8. 2	積載車
						トーハツ・7	13	トーハツ	B 3 級	〃	
3		杉沢北	トーハツ・14	6	〃	〃	平 15. 3	小型			
3		3	1	上蕨岡	シバウラ・20	1	シバウラ	〃	〃 20. 3	〃	
			2	大蕨岡	トーハツ・2	18	トーハツ	〃	〃 2. 10	〃	
			3	鹿野沢	トーハツ・11	9	〃	〃	〃 11. 10	〃	
			4	平津	トーハツ・63	20	〃	〃	昭 63. 11	〃	
4		4	1	上小松	トーハツ・8	12	〃	〃	平 8. 11	〃	
			2	石辻	トーハツ・4	16	〃	〃	〃 4. 10	〃	
			3	上大内	トーハツ・61	22	〃	〃	昭 61. 10	〃	
			4	上長橋	トーハツ・59	24	〃	〃	〃 59. 11	〃	
			5	三川	トーハツ・63	20	〃	〃	〃 63. 11	〃	
5		5	1	下長橋							
			2	下小松	トーハツ・3	17	トーハツ	B 3 級	平 3. 10	小型	
			3	水上	トーハツ・6	14	〃	〃	〃 6. 10	〃	
			4	下大内	トーハツ・10	10	〃	〃	〃 10. 12	〃	



種別			地 域 名	車 名・年 式	車 令	ポ ン プ		配 置 年 月	備 考
分 団	部	班				製 作 所	規 格		
3	1	1	山 崎	ニッサン・6	14	日本機械	A 2 級	平 6.10	自 動 車
		2	山 崎						
	2	1	富 岡	トーハツ・1	19	トーハツ	B 3 級	平元. 6	小 型
		2	北 目	シバウラ・20	1	シバウラ	〃	〃 20. 3	〃
		3	丸 子	トーハツ・5	15	トーハツ	〃	〃 5.10	〃
		4	南 山	トーハツ・63	20	〃	〃	昭 63.11	〃
	3	1	畑	トーハツ・6	14	〃	〃	平 6.10	〃
		2	上 戸	トーハツ・2	18	〃	〃	〃 2.10	〃
		3	下 当	トーハツ・4	16	〃	〃	〃 4.10	〃
	4	1	中 樽	トーハツ・7	13	〃	〃	〃 7.10	〃
		2	升 川	トーハツ・8	12	〃	〃	〃 8.11	〃
		3	升 川	ダイハツ・10	10			〃 10.12	積 載 車 (軽四駆)
	5	1	谷 地	ニッサン・9	11			平 9. 8	積 載 車
				トーハツ・9	11	トーハツ	B 2 級	〃	
2	菅 野	トーハツ・61	22	〃	B 3 級	昭 61.10	小 型		
4	1	1	宿 町	ニッサン・63	20	日本機械	A 2 級	〃 63.11	自 動 車
		2	宿 町	ニッサン・7	13			平 8. 2	積 載 車
			トーハツ・7	13	トーハツ	B 2 級	〃		
	2	1	宿 町	トーハツ・21	0	〃	〃	平 21. 3	小 型
		2	宿 町	トーハツ・62	21	〃	B 3 級	〃 62.10	〃
		3	西 浜	トーハツ・61	22	〃	〃	〃 61.12	〃
	3	1	横 町	トーハツ・18	3	〃	〃	平 18. 3	〃
		2	横 町	トーハツ・57	26	〃	〃	昭 57.12	〃
		3	小 野 曾	トーハツ・14	6	〃	〃	平 15. 3	〃
	4	1	箕 輪	トーハツ・8	12	〃	〃	〃 8.11	〃
		2	落 伏	トーハツ・13	7	〃	〃	〃 14. 3	〃
	5	1	女 鹿	ダイハツ・12	8			〃 13. 3	積 載 車 (軽四駆)
				トーハツ・12	8	トーハツ	B 3 級	〃	
		2	滝 ノ 浦	トーハツ・62	21	〃	〃	昭 62.10	小 型
3		鳥 崎	トーハツ・14	6	〃	〃	平 15. 3	〃	
4	湯 ノ 田								
5	1	1	大 井	ニッサン・6	14	日本機械	A 2 級	平 6.10	自 動 車
	2	1	田 中	トーハツ・60	23	トーハツ	B 3 級	昭 60. 7	小 型
		2	服 部	シバウラ・20	1	シバウラ	〃	平 20. 3	〃
	3	1	増 穂	トーハツ・3	17	トーハツ	〃	〃 3.11	〃
		2	江 地	トーハツ・16	5	〃	〃	〃 16. 3	〃
		3	楸 島	トーハツ・17	3	〃	〃	〃 18. 3	〃
	4	1	宮 田	ダイハツ・9	11			〃 9.12	積 載 車 (軽四駆)
				トーハツ・9	11	トーハツ	B 3 級	〃	
2	宮 田	トーハツ・4	16	〃	〃	平 9. 8	小 型		
6	1	1	下 藤 崎	ト ヨ タ・11	9	日本機械	A 2 級	〃 11. 5	自 動 車
	2	1	上 藤 崎	トーハツ・1	19	トーハツ	B 3 級	〃 元. 6	小 型
		2	大 谷 地	トーハツ・9	11	〃	〃	〃 9.12	〃

種別			地域名	車名・年式	車令	ポンプ		配置年月	備考
分団	部	班				製作所	規格		
6	2	3	西谷地	トーハツ・4	16	トーハツ	B 3 級	平 4. 10	小型
	3	1	田地 下	トーハツ・18	2	〃	〃	〃 18. 10	〃
		2	出 戸	トーハツ・58	25	〃	〃	昭 58. 11	〃
	4	1	白 木	トーハツ・13	7	〃	〃	平 14. 3	〃
		2	青 塚	トーハツ・12	8	〃	〃	〃 12. 9	〃
		3	服部興野	トーハツ・5	15	〃	〃	〃 5. 10	〃
		4	十 里 塚	ダイハツ・11	9			〃 12. 2	積載車 (軽四駆)
		トーハツ・11		9	トーハツ	B 3 級	〃		

## (2) 歴代消防団長

〈酒田市酒田消防団〉

	歴代	氏名	就任	退任	備考
消 防 団 長  (組 頭 等)	明治10年山形県布達消防規則による消防組頭取				
	初代	白崎良弥	明 10.	明 24. 6. 14	
	二代	白崎善吉	〃 24. 6. 15	〃 29. 2. 10	
	明治27年2月10日勅命消防規則による消防組頭				
	初代	白崎善吉	明 29. 2. 10	明 44. 8. 19	
	二代	白崎善吉	〃 44. 8. 20	大 9. 3. 10	
	三代	青塚恒治	大 9. 3. 10	昭 14. 3. 31	
	昭和14年4月1日勅命警防団令による警防団長				
	初代	青塚恒治	昭 14. 4. 1	昭 22. 4. 29	
	昭和22年4月30日勅命消防団令による消防団長				
	初代	青塚恒治	昭 22. 4. 30	昭 22. 10. 9	
	二代	市原平三郎	〃 22. 10. 10	〃 23. 3. 6	
	昭和23年3月24日政令消防団令による消防団長				
	初代	市原平三郎	昭 23. 3. 7	昭 23. 7. 23	
	昭和23年7月24日法律消防組織法による消防団長 酒田市消防団				
	初代	市原平三郎	昭 23. 7. 24	昭 30. 8. 31	
	二代	佐藤善五郎	〃 30. 9. 1	〃 34. 8. 31	
	三代	菅原繁作	〃 34. 9. 1	〃 38. 8. 31	
	四代	佐藤吉右エ門	〃 38. 9. 1	〃 48. 3. 19	
	五代	佐藤弘	〃 48. 4. 1	平 6. 3. 31	
六代	大井堅七	平 6. 4. 1	〃 9. 3. 31		
七代	岡部英雄	〃 9. 4. 1	〃 13. 3. 31		
八代	齋藤正喜	〃 13. 4. 1	〃 17. 3. 31		
九代	小野健一	〃 17. 4. 1	〃 20. 3. 31	平成17年11月1日市町合併後 酒田市酒田消防団	

〈酒田市八幡消防団〉

	歴代	氏名	就任	退任	備考
消 防 団 長	昭和29年町村合併後 八幡町消防団				
	初代	堀 弥七	昭 29. 10. 1	昭 50. 3. 31	
	二代	斎藤豊作	〃 50. 4. 1	〃 54. 3. 31	
	三代	丸藤善哉	〃 54. 4. 1	〃 62. 3. 31	
	四代	堀 茂	〃 62. 4. 1	平 7. 3. 31	
	五代	遠田賢吉	平 7. 4. 1	〃 11. 3. 31	
	六代	渋谷晃	〃 11. 4. 1	〃 15. 3. 31	
	七代	村上恭悦	〃 15. 4. 1	〃 18. 3. 31	平成17年11月1日市町合併後 酒田市八幡消防団
八代	池田義晴	〃 18. 4. 1	〃 20. 3. 31	〃	

〈酒田市松山消防団〉

	歴代	氏名	就任	退任	備考
消防団長	昭和30年町村合併後 松山町消防団				
	初代	布施尚弥	昭 30. 1. 1	昭 43. 9. 8	
	二代	五十嵐藤一	〃 43. 9. 9	〃 45. 12. 31	
	三代	平向紀一	〃 46. 1. 1	〃 58. 3. 31	
	四代	今田孝一	〃 58. 4. 1	平 11. 3. 31	
	五代	平向勝	平 11. 4. 1	〃 18. 3. 31	平成17年11月1日市町合併後 酒田市松山消防団
六代	佐藤孫一	〃 18. 4. 1	〃 20. 3. 31		

〈酒田市平田消防団〉

	歴代	氏名	就任	退任	備考
消防団長	昭和29年町村合併後 平田町消防団				
	初代	三浦隆作	昭 29. 8. 1	昭 42. 11. 14	
	二代	後藤直之助	〃 42. 12. 21	〃 47. 3. 31	
	三代	鈴木兵吾	〃 47. 4. 1	〃 50. 1. 10	
	四代	久松正三	〃 50. 2. 1	〃 58. 3. 1	
	五代	石川誠一	〃 58. 4. 1	平 3. 3. 31	
	六代	小松原健二	平 3. 4. 1	〃 8. 3. 31	
	七代	阿藤勝	〃 8. 4. 1	〃 16. 3. 31	
八代	高橋正和	〃 16. 4. 1	〃 20. 3. 31	平成17年11月1日市町合併後 酒田市平田消防団	

〈酒田市消防団〉

職名	歴代	氏名	就任	退任	備考
平成20年4月1日酒田市消防団に統合					
消防団長	初代	小野健一	平成20. 4. 1		
団本部長	初代	熊谷文昭	平成20. 4. 1		
酒田支団長	初代	佐藤薫	平成20. 4. 1		
八幡支団長	初代	池田義晴	平成20. 4. 1		
松山支団長	初代	佐藤孫一	平成20. 4. 1		
平田支団長	初代	庄司東栄	平成20. 4. 1		

〈庄内町消防団〉

	歴代	氏名	就任	退任	備考	
消防団長	昭和 29 年町村合併後 余目町消防団					
	旧立川町	初代	門 脇 勘太郎	昭 29. 10. 1	昭 35. 12. 19	
		二代	今 田 一 雄	〃 35. 12. 19	〃 50. 5. 10	
		三代	長 南助右 <sup>工</sup> 門	〃 50. 5. 11	〃 55. 5. 18	
		四代	小野寺 弥一郎	〃 55. 5. 19	〃 60. 11. 16	
		五代	青 木 英 一	〃 60. 11. 22	平 4. 3. 31	
		六代	小 田 専 一	平 4. 4. 1	〃 10. 3. 31	
		七代	原 田 正 一	〃 10. 4. 1	〃 17. 6. 30	
	昭和 29 年町村合併後 余目町消防団					
	旧余目町	初代	阿 部 彦 治	昭 29. 12. 1	昭 46. 3. 31	
		二代	足 達 弥 一	〃 46. 4. 1	〃 61. 3. 31	
		三代	石 川 久三郎	〃 61. 4. 1	平 3. 3. 31	
		四代	渡 會 實	平 3. 4. 1	〃 8. 3. 31	
		五代	奥 山 忠	〃 8. 4. 1	〃 13. 3. 31	
		六代	阿 部 良 一	〃 13. 4. 1	〃 17. 6. 30	
	平成 17 年 7 月 1 日二町合併後 庄内町消防団					
		初代	原 田 正 一	平 17. 7. 1	平 19. 3. 31	
		二代	鶴 卷 善 範	〃 19. 4. 1		

〈遊佐町消防団〉

	歴代	氏名	就任	退任	備考
消防団長	昭和 29 年町村合併後				
	初代	高 橋 一 郎	昭 29. 8. 1	昭 45. 7. 31	
	二代	川 俣 熊 治	〃 45. 8. 1	〃 49. 7. 31	
	三代	佐 藤 弘	〃 49. 8. 1	〃 53. 7. 31	
	四代	本 間 富 一	〃 53. 8. 1	〃 6. 3. 31	
	五代	高 橋 長 助	平 6. 4. 1	平 7. 11. 18	
	六代	本 間 小 一	〃 7. 12. 1	〃 10. 3. 31	
	七代	斎 藤 知 也	〃 10. 4. 1	〃 14. 3. 31	
	八代	高 橋 正 義	〃 14. 4. 1		

## 4 コミュニティ防災センター

## (1) 酒田市コミュニティ防災センター

酒田市大浜一丁目 1-83

酒田市街地の北西部の大浜臨海工業地帯並びに石油コンビナート等災害防止法により指定された特別防災区域に隣接した地域に設置されています。防災用資機材保管庫、耐震性貯水槽及び防災用資機材を配し、避難場所は近隣の光ヶ丘公園として実益のある自主防災体制づくりを推進しています。

- ① 防災用資機材保管庫 1棟 (RC造り平屋建 112.50㎡)
- ② 耐震性貯水槽 1基 (W8.0m・L4.0m・H3.5m・100㎡)
- ③ 竣工年月日 昭和56年3月6日

品名・規格		数量	品名・規格		数量
情報連絡	携帯用無線機 (150MHz 1W)	10	救護	担架 (二つ折り式)	20
	ハンドマイク (15W)	20		救急医療セット (20人用)	20
初期消火	可搬式動力ポンプ (B-3級)	2	避難	発電機・投光機 (コードリール付)	10
	〃 (D-1級)	3		テント (3.6m×5.4m)	5
	防火衣 (アルミックス)	30	給食給水	ろ水器 (1,600ℓ/h)	1
	消火器 (ABC 6型)	100		給水用水槽 (3,000ℓ)	5
		〃 (500ℓ)		4	
救出	チェーンソー (30cc)	5	防火知識普及	人命救助訓練用人形 (大人)	5
	エンジンカッター (60cc)	5		映写機	1
	可搬式ウインチ (1.6t)	1		写真機	1
	救命胴衣 (チョッキ型)	10		ビデオ装置・テレビ	1
	救助ロープ (ナイロン 200m)	10	水防用品	土のう袋	2,000
	一輪車	1			
	ジャッキ	1			

## (2) 酒田市東禅寺コミュニティ防災センター

酒田市みずほ二丁目 8-7

酒田市街地南東部亀ヶ崎土地区画整理組合が開発した新興地域に設置されています。防災用資機材保管庫、耐震性貯水槽及び防災用資機材を配し、避難場所は付近の学校グラウンド及び公園として地域ぐるみの自主防災体制づくりを推進しています。

- ① 防災用資機材保管庫及び研修室 2棟 (562.40 m<sup>2</sup>)
 

防災用資機材保管庫	(RC造り平屋建	51.60 m <sup>2</sup> )
研 修 室	(S造り平屋建	510.80 m <sup>2</sup> )
- ② 耐 震 性 貯 水 槽 1基 (W8.0m・L4.0m・H3.5m・100 m<sup>3</sup>)
- ③ 竣 工 年 月 日 昭和60年12月25日

品 名・規 格		数 量	品 名・規 格		数 量	
情報 連絡	ハンドマイク (15W)	3	避 難	強力ライト (乾電池式軽量型)	10	
	トランジスターラジオ (400mW/5B)	1		発電機・投光機 (コードリール付)	2	
初期 消火	可搬式動力ポンプ (C-1級)	4		テント (3.6m×5.4m)	4	
	防火衣 (アルミックス)	10		防災防水シート (3.6m×5.4m)	58	
	消火器 (ABC 10型)	57		ポリバケツ	20	
救 出	金属はしご (二連式)	3		簡易トイレ	120	
	救命ボート (船外機付7人乗り)	1		給 食 給 水	移動式炊飯装置 (35,000K)	2
	救命胴衣 (チョッキ型)	7			鍋 (アルミ打ち出し蓋付)	5
	救助ロープ (ナイロン200m)	2			ろ水器 (1,500ℓ/h)	1
	折畳式ノーパンクリヤカー	1			給水用水槽 (3,000ℓ)	1
	一輪車	1	餅箱ケース		2	
	ジャッキ	2	LPガスコンロ (铸件三重コンロ)		5	
救 護	担架 (二つ折り式)	5	LPガスボンベ (5Kg調整器付)		5	
	救急医療セット (20人用)	10	飲料水 (2L ペットボトル)	120		
	難燃性アクリル毛布 (真空パック)	300	防 火 知 識 普 及	映写機	1	
	乾電池対流式石油ストーブ	20		ビデオ装置・テレビ	1	
水 防 用 品	土のう袋	500				



### (3) 酒田市宮野浦学区コミュニティ防災センター

酒田市宮野浦二丁目 3-3

酒田市街地南西部宮野浦地区を酒田市開発公社が開発した川南住宅地内に設置されています。防災用資機材保管庫に防災用資機材を配し、避難場所は付近の学校グラウンド及び公園として地域ぐるみの自主防災体制づくりを推進しています。

- ① 防災用資機材保管庫及び研修室 2棟 (609.60 m<sup>2</sup>)
 

防災用資機材保管庫	(RC造り平屋建	51.60 m <sup>2</sup> )
研 修 室	(S造り平屋建	558.00 m <sup>2</sup> )
- ② 耐震性貯水槽 1基 (W5.2m・L4.0m・H3.0m・60 m<sup>3</sup>)
- ③ 竣工年月日 昭和62年12月28日

品名・規格		数量	品名・規格		数量
情報連絡	ハンドマイク (15W)	3	避難	強力ライト (乾電池式軽量型)	10
	トランジスターラジオ (400mW/5B)	1		発電機・投光機 (コードリール付)	2
初期消火	可搬式動力ポンプ (C-1級)	2		テント (3.6m×5.4m)	4
	防火衣 (アルミックス)	10		防災防水シート (3.6m×5.4m)	113
	消火器 (ABC 10型)	40		ポリバケツ	20
救出	金属はしご (ニ連式)	3		簡易トイレ	78
	救命ボート (船外機付6人乗り)	1	給食	移動式炊飯装置 (35,000K)	2
	救命胴衣 (チョッキ型)	6		鍋 (アルミ打ち出し蓋付)	5
	救助ロープ (ナイロン200m)	2		ろ水器 (1,500ℓ/h)	1
	折畳式ノーパンクリヤカー	1		給水用水槽 (3,000ℓ)	1
	ジャッキ	1		餅箱ケース	1
救護	担架 (二つ折り式)	5		給水	LPガスコンロ (鋳物三重コンロ)
	救急医療セット (20人用)	10	LPガスボンベ (5Kg調整器付)		5
	難燃性アクリル毛布 (真空パック)	348	飲料水 (2L ペットボトル)		72
	乾電池対流式石油ストーブ	20	防火知識普及		映写機
水防用品	土のう袋	500		ビデオ装置・テレビ	1





## (6) 酒田市東平田コミュニティ防災センター

酒田市生石字登路田 8-1

酒田市東平田地区の住宅地域に設置されています。防災用資機材保管庫に防災用資機材を配し、避難場所は付近の学校グラウンド及び公園として地域ぐるみの自主防災体制づくりを推進しています。

① 防災用資機材保管庫及び研修室 2棟 (607.90 m<sup>2</sup>)

防災用資機材保管庫	(RC造り平屋建	50.00 m <sup>2</sup> )
研 修 室	(S造り平屋建	557.90 m <sup>2</sup> )

② 竣 工 年 月 日 平成7年3月1日

品 名・規 格		数 量	品 名・規 格		数 量	
情報連絡	ハンドマイク (15W)	3	避難	防災防水シート (3.6m×5.4m)	27	
	トランジスターラジオ (400mW/5B)	2		ポリバケツ	20	
初期消火	可搬式動力ポンプ (C-1級)	1		簡易トイレ	27	
	〃 (D-1級)	2		給食	移動式炊飯装置 (35,000K)	1
	防火衣 (アルミックス)	10			鍋 (アルミ打ち出し蓋付)	5
	消火器 (ABC 10型)	30	給水用水槽 (3,000ℓ)		1	
	消火水のう (林野火災用)	20	〃 (500ℓ)		5	
救出	救助ロープ (ナイロン 200m)	2	給水		餅箱ケース	3
	折畳式ノーパンクリヤカー	1		LPガスコンロ (鋳物三重コンロ)	5	
	一輪車	1		LPガスボンベ (5Kg 調整器付)	5	
	スコップ	20		飲料水 (2L ペットボトル)	42	
	ジャッキ	2	防火知識普及	人命救助訓練用人形 (大人)	1	
救護	担架 (二つ折り式)	5		〃 (小人)	1	
	救急医療セット (20人用)	10		ビデオ装置・テレビ	1	
	難燃性アクリル毛布 (真空バック)	100	水防用品	掛矢	10	
	乾電池対流式石油ストーブ	10		土のう袋	700	
避難	強力ライト (乾電池式軽量型)	10		木杭	126	
	発電機・投光機 (コードリール付)	2	ブルーシート	50		
	テント (3.6m×5.4m)	3	PPロープ	5		

(7) 酒田市新堀コミュニティ防災センター

酒田市木川字アラコウヤ 34

酒田市新堀地区の住宅地域に設置されています。防災用資機材保管庫に防災用資機材を配し、避難場所付近の学校グラウンド及び公園として地域ぐるみの自主防災体制づくりを推進しています。

- ① 防災用資機材保管庫及び研修室 2棟 (607.90 m<sup>2</sup>)
 

防災用資機材保管庫	(RC造り平屋建	50.00 m <sup>2</sup> )
研 修 室	(S造り平屋建	557.90 m <sup>2</sup> )
- ② 竣 工 年 月 日                      平成8年3月15日

品 名・規 格		数 量	品 名・規 格		数 量
情報 連 絡	ハンドマイク (15W)	3	避 難	強力ライト (乾電池式軽量型)	10
	トランジスターラジオ (400mW/5B)	2		発電機・投光機 (コードリール付)	3
初 期 消 火	可搬式動力ポンプ (C-1 級)	1		テント (3.6m×5.4m)	3
	防火衣 (アルミックス)	10		防災防水シート (3.6m×5.4m)	27
	消火器 (ABC 10型)	30	簡易トイレ	39	
	三角バケツ (W型)	20	移動式炊飯装置 (35,000K)	1	
救 出	救助ロープ (ナイロン 200m)	1	給 食 給 水	鍋 (アルミ打ち出し蓋付)	5
	折畳式ノーパンクリヤカー	1		給水用水槽 (3,000ℓ)	1
	スコップ	40		LPガスコンロ (鋳物三重コンロ)	5
救 護	担架 (二つ折り式)	5	LPガスボンベ (5Kg 調整器付)	5	
	救急医療セット (20人用)	10	飲料水 (2L ペットボトル)	48	
	難燃性アクリル毛布 (真空パック)	100	防 火 知 識 普 及	ビデオ装置・テレビ	1
	乾電池対流式石油ストーブ	10			
水 防 用 品	土のう袋	500			



### (9) 酒田市上田コミュニティ防災センター

酒田市上野曾根字上中割 49

酒田市上田地区の住宅地域に設置されています。防災用資機材保管庫に防災用資機材を配し、避難場所は旧上田小学校グラウンドの跡地として地域ぐるみの自主防災体制づくりを推進しています。

- ① 防災用資機材保管庫及び研修室 1棟 (613.40 m<sup>2</sup>)
 

防災用資機材保管庫	(RC造り平屋建	45.90 m <sup>2</sup> )
研 修 室	(S造り平屋建	567.50 m <sup>2</sup> )
- ② 竣 工 年 月 日                      平成 12 年 1 月 20 日

品 名・規 格		数 量	品 名・規 格		数 量
情報 連 絡	スーパーメガホン (30W)	2	避 難	テント (3.6m×5.4m)	2
	トランジスターラジオ (400mW/5B)	1		防災防水シート (3.6m×5.4m)	27
救 出	救助ロープ (ナイロン 200m)	2		簡易トイレ	21
	折畳式ノーパンクリヤカー	1	給 食	炊飯用釜 (アルミ鋳物 18 升炊き)	2
救 護	担架 (二つ折り式)	5		鍋 (アルミ打ち出し蓋付)	5
	救急医療セット (20 人用)	10		給水用水槽 (500ℓ)	1
	難燃性アクリル毛布 (真空パック)	100		給 水	LP ガスコンロ (鋳物三重コンロ)
	乾電池対流式石油ストーブ	10	LP ガスボンベ (5Kg 調整器付)		5
避 難	強力ライト (乾電池式軽量型)	10	飲料水 (2 L ペットボトル)	36	
	発電機・投光機 (コードリール付)	2	水 防 用 品	土のう袋	500

## (10) 酒田市松陵学区コミュニティ防災センター

酒田市光ヶ丘三丁目 1-1

酒田市街地西部地区の住宅地域に設置されています。防災用資機材保管庫に防災用資機材を配し、避難場所は松陵小学校グラウンド、酒田中央高等学校グラウンド及び公園として地域ぐるみの自主防災体制づくりを推進しています。

① 防災用資機材保管庫及び研修室 1棟 (385.08 m<sup>2</sup>)

防災用資機材保管庫	(RC造り平屋建	40.48 m <sup>2</sup> )
研 修 室	(S造り平屋建	344.60 m <sup>2</sup> )

② 竣 工 年 月 日 平成 14 年 3 月 30 日

品 名・規 格		数 量	品 名・規 格		数 量
情報 連絡	ハンドマイク (15W)	3	避 難	テント (3.6m×5.4m)	4
	トランジスターラジオ (400mW/5B)	2		簡易トイレ	84
初期 消火	可搬式動力ポンプ (C-1 級)	2	給 給 水 防 火 知 識 普 及	給水用水槽 (500ℓ)	3
	防火衣 (アルミックス)	10		映写機	1
	消火器 (ABC 10 型)	30		ビデオ装置・テレビ	1
救 出	救助ロープ (ナイロン 200m)	1	水 防 用 品	土のう袋	500
	スコップ	20		塩ビパイプ	2
救 護	担架 (二つ折り式)	8		S B パイル	100
避 難	強力ライト (乾電池式軽量型)	10		ブルーシート	20
	発電機・投光機 (コードリール付)	3			





## (12) 酒田市港南学区コミュニティ防災センター

酒田市入船町 3-15

酒田市街地南西部の住宅地域に設置されています。防災用資機材保管庫に防災用資機材を配し、避難場所は港南小学校グラウンドとして地域ぐるみの自主防災体制づくりを推進しています。

- ① 防災用資機材保管庫及び研修室 1 棟 (603.29 m<sup>2</sup>)
- |           |                                 |
|-----------|---------------------------------|
| 防災用資機材保管庫 | (RC造り平屋建 32.13 m <sup>2</sup> ) |
| 研 修 室     | (S造り平屋建 571.16 m <sup>2</sup> ) |
- ② 竣 工 年 月 日                      平成 18 年 7 月 1 日

品 名・規 格		数 量	品 名・規 格		数 量	
情報 連 絡	スーパーメガホン (30W)	2	避 難	防災防水シート (3.6m×5.4m)	35	
	トランジスターラジオ (400mW/5B)	1		ポリバケツ	29	
救 出	救助ロープ (ナイロン 200m)	2		簡易組立トイレ	2	
	折畳式ノーパンクリヤカー	1		石鹼	355	
救 護	担架 (二つ折り式)	5		使い捨てカイロ	1,680	
	救急医療セット (20 人用)	10		簡易トイレ	54	
	難燃性アクリル毛布 (真空パック)	210		給 食 給 水	炊飯用釜 (アルミ 鋳物 18 升炊き)	2
	乾電池対流式石油ストーブ	15			鍋 (アルミ 打ち出し 蓋付)	5
避 難	強力ライト (乾電池式 軽量型)	10			LP ガスコンロ (鋳物 三重コンロ)	5
	発電機・投光機 (コードリール付)	2		LP ガスボンベ (5Kg 調整器付)	5	
	テント (3.6m×5.4m)	3	アルファ米	900		
水 防 用 品	土のう袋	500		飲料水 (2 L ペットボトル)	48	



## 5 自主防災会等

## (1) 酒田市酒田自主防災協議会

設立月日 平成8年1月17日

会 長 檜 山 實

副 会 長 吉 村 榮 吉

柴 田 俊 弥

高 橋 千 恵 子

(H21.4.1)

協議会役員 構成区分	世 帯 数	自 治 会 数	自主防災組織 設 立 数	備 考
琢成小学校区	2,462	40	27	
浜田小学校区	2,378	34	20	JR浜田アパート自治会 26世帯
若浜小学校区	2,258	13	13	
富士見小学校区	2,124	10	9	
亀城小学校区	2,479	15	13	雇用促進内川原宿舎自治会 64世帯
松原小学校区	2,537	18	16	仁助谷地自治会 9世帯
港南小学校区	1,415	13	12	
松陵小学校区	2,496	12	7	光ヶ丘アパート自治会 40世帯
泉小学校区	2,024	14	10	
宮野浦小学校区	2,323	11	6	
飛島地区	137	3	3	
西荒瀬地区	792	15	10	
南遊佐地区	414	14	14	
本楯地区	624	19	19	
上田地区	373	11	11	
東平田地区	519	11	11	
北平田地区	400	14	14	
中平田地区	468	15	15	
新堀地区	636	11	11	
広野地区	578	14	13	
黒森地区	383	7	7	
浜中地区	592	3	3	
十坂地区	1,303	9	9	雇用促進錦町宿舎自治会 55世帯
合 計	29,715	326	273	

※ 世帯数は自治会連合会加入の世帯数です。

※ 自治会数は自治会連合会加入の自治会数です。

※ 備考欄は自治会連合会未加入の自治会です。

## (2) 酒田市八幡自主防災組織設立状況

防災会名称	会員数	設立年月日
下 黒 川	39	昭 53. 4. 1
上 草 津	14	平 7. 5. 25
下 草 津	21	〃 7. 11. 26
芹 田	62	〃 8. 3. 1
前 川	40	〃 8. 3. 20
山 添	40	〃 9. 4. 1
常 禅 寺	50	〃 10. 4. 1
双 葉	19	〃 10. 5. 18
小 泉 一	91	〃 10. 5. 27
福 山	69	〃 10. 5. 27
大 島 田	46	〃 10. 7. 25
山 根	40	〃 11 不明

防災会名称	会員数	設立年月日
青 沢	36	平 15. 6. 1
升 田	94	〃 15. 6. 1
平 沢	27	〃 17. 3. 1
寺 田	51	〃 17. 3. 1
橋 本	24	〃 17. 4. 1
小 泉 二	79	〃 17. 4. 1
大 平 沢	17	〃 17. 7. 1
荒 町 1	82	〃 18. 4. 1
荒 町 2	69	〃 18. 4. 1
新 田	34	〃 20. 4. 1
観 音 寺 2	84	〃 21. 4. 1
合計 23 地区	1, 128	

## (3) 酒田市松山自主防災組織設立状況

防災会名称	会員数	設立年月日
柏 谷 沢	5	平 9. 4. 1
荒 興 野	29	〃 9. 4. 1
成 沢	16	〃 9. 4. 1
上大川渡	22	〃 9. 4. 1
下大川渡	30	〃 9. 4. 1
地見興屋	20	〃 9. 4. 1
下 新 田	23	〃 9. 4. 1
臼 ヶ 沢	58	〃 9. 4. 1
大沼新田	18	〃 9. 4. 1
川 先	40	〃 9. 4. 1
横 町	30	〃 9. 4. 1
中 ノ 丁	40	〃 9. 4. 1
山寺仲町	24	〃 9. 4. 1
上 荒 町	43	〃 9. 4. 1
下 荒 町	20	〃 9. 4. 1
南新屋敷	38	〃 9. 4. 1
元新屋敷	22	〃 9. 4. 1
南 町	30	〃 9. 4. 1
仲 町	39	〃 9. 4. 1
内 町	49	〃 9. 4. 1
新 屋 敷	30	〃 9. 4. 1

防災会名称	会員数	設立年月日
北 町	52	平 9. 4. 1
荒 町	38	〃 9. 4. 1
本 町	61	〃 9. 4. 1
肴 町	88	〃 9. 4. 1
新 町	37	〃 9. 4. 1
片 町 南	21	〃 9. 4. 1
片 町 北	42	〃 9. 4. 1
土 渕	37	〃 9. 4. 1
上 茗 ヶ 沢	17	〃 9. 4. 1
上 餅 山	22	〃 9. 4. 1
上 北 目	22	〃 9. 4. 1
中 北 目	37	〃 9. 4. 1
小 見	45	昭 60. 4. 30
下 餅 山	17	平 9. 4. 1
下 茗 ヶ 沢	30	〃 9. 4. 1
引 地	22	〃 9. 4. 1
竹 田	112	〃 9. 4. 1
中 牧 田	49	〃 9. 4. 1
相 沢	23	〃 9. 4. 1
石 名 坂	21	〃 9. 4. 1
合計 41 地区	1, 419	

#### (4) 酒田市平田自主防災組織設立状況

防災会名称	会員数	設立年月日
小林地区	17	平 9. 4. 1
西坂本地区	19	〃 9. 4. 1
山元地区	45	〃 9. 4. 1
田沢新田地区	29	〃 9. 4. 1
楯山地区	37	〃 9. 4. 1
小女房地区	41	〃 9. 4. 1
南田沢地区	14	〃 9. 4. 1
元田沢地区	85	〃 9. 4. 1
円能寺地区	12	〃 9. 4. 1
沖地区自主防災会	24	〃 18. 4. 1
進藤地区	15	〃 9. 4. 1
中里地区	34	〃 9. 4. 1
笹山地区	20	〃 9. 4. 1
備畑地区	28	〃 9. 4. 1
海ヶ沢・鹿島地区	38	〃 9. 4. 1
丸山地区	18	〃 9. 4. 1
道屋敷地区	12	〃 9. 4. 1
吉ヶ沢地区	39	〃 9. 4. 1
本宮地区	45	〃 9. 4. 1
中村地区	15	〃 9. 4. 1

防災会名称	会員数	設立年月日
円道地区	46	平 9. 4. 1
山谷地区	65	〃 9. 4. 1
山谷新田地区	22	〃 9. 4. 1
新山地区	23	〃 9. 4. 1
檜橋地区	88	〃 9. 4. 1
山楯地区	38	〃 9. 4. 1
中野目地区	38	〃 9. 4. 1
郡山地区	19	〃 9. 4. 1
桜林地区	24	〃 9. 4. 1
桜林興野地区	10	〃 9. 4. 1
石橋地区	14	〃 9. 4. 1
天神堂地区	32	〃 9. 4. 1
泉興野地区	13	〃 9. 4. 1
掘野内地区	18	〃 9. 4. 1
三之宮地区	8	〃 9. 4. 1
飛鳥地区	409	〃 9. 4. 1
砂越緑町地区	183	〃 9. 4. 1
砂越地区防犯 防災協議会	400	〃 16. 3. 1
合計 38 地区	2,037	

#### (5) 庄内町（立川）自主防災組織設立状況

防災会名称	世帯数	人口	設立年月日	再結成年月日
瀬場	13	39	昭 58. 6. 25	
大 中 島	15	47	〃 58. 4. 25	
新 田	6	37	〃 58. 4. 25	
工 藤 沢	12	48	〃 58. 7. 1	
科 沢	20	90	〃 58. 6. 25	
木 の 沢	38	167	〃 58. 6. 25	
中 村	23	82	不明	
鉢 子	19	74	昭 58. 4. 25	
大 平	5	9	〃 58. 4. 25	
松 の 木	29	112	〃 58. 6. 25	
肝 煎	19	71	不明	
興 屋	11	39	昭 58. 6. 25	

中 島	23	96	昭 58. 6. 25	
生 繰 沢	20	73	" 58. 4. 1	
片 倉	10	40	" 58. 6. 25	
上 荒 宿	17	50	" 58. 7. 1	
南 町	37	102	" 58. 4. 25	
荒 宿	23	50	" 58. 4. 25	
川 端	20	70	" 58. 6. 25	
本 町	39	118	" 58. 6. 25	平 10. 3. 15
裏 町	14	34	" 58. 4. 10	
新 屋 敷	28	68	" 58. 4. 25	
新 町	27	81	" 58. 4. 22	
駅 前	31	83	" 58. 6. 17	
幸 町	21	64	" 58. 4. 25	
東 興 野	71	284	" 58. 5. 1	
荒 鍋	81	313	" 58. 5. 1	
出 川 原	20	73	" 58. 6. 25	
緑 町	41	131	" 58. 3. 1	
今 岡	126	424	" 58. 6. 25	平 8. 4. 1
上 幅	75	241	" 58. 4. 25	" 14. 4. 1
囲 町	54	220	" 58. 6. 25	" 15. 3. 9
貢 地 目	96	367	" 58. 4. 30	
下 幅	23	77	" 58. 7. 1	
吹 払	90	311	" 58. 4. 25	平 9. 3. 23
栄 町	20	55	" 58. 4. 25	
西 興 野	42	168	" 58. 4. 1	平 11. 4. 1
鳥 町	58	206	" 58. 3. 1	" 14. 3. 1
馬 場	86	322	" 58. 6. 28	" 13. 4. 1
添 津	55	248	" 58. 4. 25	
三 ヶ 沢	96	410	" 58. 6. 25	平 9. 3. 23
千 本 杉	30	116	" 58. 4. 25	" 16. 4. 1
桑 田	41	186	" 58. 4. 1	
旭 町	18	57	" 58. 6. 25	
東 本 町	17	52	" 58. 4. 19	
新 広 町	49	173	平 15. 4. 1	
合計 46 地区	1,709	6,178		



(6) 庄内町（余目）自主防災組織設立状況

防災会名称	世帯数	人 口
表 町	188	543
猿 田 町	224	688
和 光 町	125	378
興 野	141	469
館	79	252
南 口	56	230
下 朝 丸	19	81
梵 天 町	80	194
落 合	45	194
家 根 合	90	394
高 田 麦	23	102
宮 曾 根	62	221
杉 浦	35	145
久 田	21	97
深 川	14	58
西 野	49	188
松 陽	124	395
駅 前	61	187
東 一 番 町	212	591
上 朝 丸	332	1,062
緑 町	109	326
平 岡	41	162
榎 木	41	175
跡	66	277
下 堀 野	33	122
福 原	20	86
廻 館	131	482
南 野	117	419
古 関	135	534
沢 新 田	85	349
連 枝	49	186
赤 湊 新 田	22	88
小 出 新 田	89	343
堤 新 田	17	65
前 田 野 目	68	275

防災会名称	世帯数	人 口
幸 町	81	252
常 万	107	393
余 目 新 田	100	379
上 堀 野	27	106
中 堀 野	64	283
大 野	27	90
田 谷	18	87
西 小 野 方	27	106
近 江 新 田	11	40
吉 岡	48	198
生 三	13	50
島 田	15	54
払 田	77	231
茗 荷 瀬	35	155
仲 町	107	341
御 殿 町	331	943
茶 屋 町	216	644
廿 六 木	194	678
提 興 屋	37	160
槇 島	40	158
千 河 原	74	326
福 島	16	74
大 真 木	21	87
返 吉	30	134
京 島	26	105
新 田 目	17	52
本 小 野 方	23	111
吉 方	76	293
西 袋	76	270
南 興 野	14	50
中 野	9	38
南 野 新 田	19	79
主 殿 新 田	18	72
長 畑	25	97
合計 69 地区	5,022	17,494

## (7) 遊佐町自主防災組織設立状況

《自主防災組織》

防災会名称	会員数	設立年月日
西 浜	174	昭 54. 4. 1
宿 五	68	〃 55.12. 1
小 野 曾	54	〃 55. 4. 1
棲 坂	28	平 8. 9. 1
杉 沢 南	59	〃 8. 9. 1
杉 沢 北	43	〃 8. 9. 1
開 畑	16	〃 8. 9. 1
上 蕨 岡	59	〃 8. 9. 1
大 蕨 岡	21	〃 8. 9. 1
鹿 野 沢	34	〃 8. 9. 1
平 津	49	〃 8. 9. 1
上 長 橋	24	〃 8. 9. 1
下 長 橋	19	〃 8. 9. 1
上 小 松	37	〃 8. 9. 1
下 小 松	32	〃 8. 9. 1
石 辻	56	〃 8. 9. 1
三 川	28	〃 8. 9. 1
上 大 内	91	〃 8. 9. 1
尻引岡田	20	〃 8. 9. 1
七 日 町	32	〃 8. 9. 1
六 日 町	163	〃 8. 9. 1
五 日 町	123	〃 8. 9. 1
駅 前 一	213	〃 8. 9. 1
駅 前 二	47	〃 8. 9. 1
十 日 町	103	〃 8. 9. 1
八 日 町	116	〃 8. 9. 1
大 楯	30	〃 8. 9. 1
平津新田	18	〃 8. 9. 1
千 本 柳	43	〃 8. 9. 1
田 中	27	〃 8. 9. 1
大 井	31	〃 9. 4. 1
服 部	29	〃 9. 4. 1
大 谷 地	63	〃 8. 9. 1
江 地	41	〃 8. 9. 1
出 戸	42	平 8. 9. 1

防災会名称	会員数	設立年月日
広 野	32	平 8. 9. 1
藤 井	47	〃 9. 4. 1
金 俣	44	〃 8. 9. 1
岩 野	21	〃 8. 9. 1
蚕 桑	27	〃 9. 4. 1
袋 地	23	〃 8. 9. 1
三ノ俣	6	〃 9. 4. 1
舞 台	17	〃 8. 9. 1
野 沢 上	42	〃 8. 9. 1
野 沢 中	43	〃 8. 9. 1
野 沢 下	48	〃 8. 9. 1
下 野 沢	19	〃 8. 9. 1
京 田	24	〃 8. 9. 1
京田新田	7	〃 8. 9. 1
旭ヶ丘	29	〃 8. 9. 1
上 吉 出	40	〃 8. 9. 1
中 吉 出	46	〃 8. 9. 1
下 吉 出	17	〃 8. 9. 1
和 田	65	〃 8. 9. 1
十 里 塚	85	〃 8. 9. 1
富 岡	33	〃 8. 9. 1
畑	20	〃 8. 9. 1
北 目	36	〃 8. 9. 1
丸 子	47	〃 8. 9. 1
上 戸	18	〃 8. 9. 1
下 当 上	39	〃 8. 9. 1
下 当 下	43	〃 8. 9. 1
東 山	11	〃 8. 9. 1
山 崎	36	〃 8. 9. 1
樽 川	17	〃 8. 9. 1
中 山	26	〃 8. 9. 1
升 川	82	〃 8. 9. 1
南 山	36	〃 8. 9. 1
菅 野	82	〃 8. 9. 1
松 山	23	平 8. 9. 1

田地下	32	" 8. 9. 1
西谷地	50	" 9. 4. 1
増穂	43	" 9. 4. 1
楸島	33	" 8. 9. 1
西宮田	33	" 8. 9. 1
東宮田	30	" 8. 9. 1
北宮田	38	" 8. 9. 1
上藤崎一	40	" 8. 9. 1
上藤崎二	80	" 8. 9. 1
中藤崎	60	" 8. 9. 1
下藤崎一	40	" 8. 9. 1
下藤崎二	44	" 8. 9. 1
白木	49	" 8. 9. 1
青塚	57	" 8. 9. 1
茂り松	19	" 8. 9. 1
服部興野	52	" 8. 9. 1
比子下モ山	17	" 8. 9. 1
下大内	34	" 8. 9. 1
水上	23	" 8. 9. 1
境田	27	" 8. 9. 1

女鹿	67	" 8. 9. 1
滝ノ浦	27	" 8. 9. 1
鳥崎	16	" 8. 9. 1
横町一	42	" 8. 9. 1
横町二	38	" 8. 9. 1
横町三	93	" 8. 9. 1
布倉	34	" 8. 9. 1
宿町一	70	" 8. 9. 1
宿町二	52	" 8. 9. 1
宿町三	41	" 8. 9. 1
宿町四	38	" 8. 9. 1
落伏	15	" 8. 9. 1
箕輪	19	" 9. 4. 1
臂曲	8	" 9. 4. 1
漆曾根	21	" 9. 4. 1
湯ノ田	13	" 9. 4. 1
石淵	40	" 8. 9. 1
谷地上	73	" 8. 9. 1
谷地下	50	" 8. 9. 1
合計 109 地区	4,822	

# 消 防 年 報

平成20年度版

---

平成21年8月1日発行

発行 酒田地区広域行政組合

〒999-6711

酒田市飛鳥字契約場30番地

TEL 0234(61)7119(代) FAX 0234(52)3491

総務課 0234 (61) 7119

予防課 予防指導係 0234 (61) 7113

危険物保安係 0234 (61) 7114

警防課 0234 (61) 7115

通信指令課 0234 (61) 7116

FAX 0234 (52) 3492

消防署

〒998-0843 酒田市千石町一丁目12番1号

0234 (23) 3131

FAX 0234 (24) 5147

---

**火災の問合せは**

**テレホンサービス (22) 9944**

---