

平成 28 年発行

消防年報

〈平成 27 年度版〉

酒田地区広域行政組合消防本部

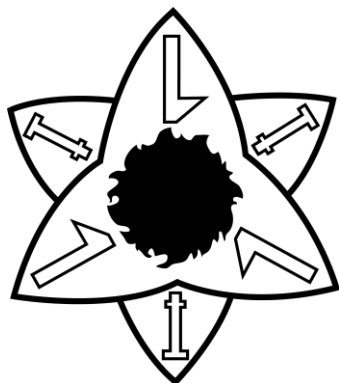

この記章は、当組合の消防記章です。酒田市の花「トビシマカンゾウ」を基本の形とし、団結の象徴としての火の玉「コロナ」を中心に消防のシンボル「筒先、とび口」をかまえ、1市2町の一糸乱れぬ職員の連帯と親睦を表すものです。

は じ め に

この年報は、消防部門の平成27年度中における消防活動等の主な消防概要を収録し、今後の消防行政の参考に資するとともに、広く地域住民に紹介して、防火意識の高揚を図るために発行するものであります。

内容としては総務、予防、警防、火災、救急、救助の概要及び防火クラブ、管内消防団、自主防災組織等の現況について収録したものであります。

統計は、火災、救急、救助については暦年で、その他関係業務事項については、会計年度をもって表していますが、表中年月日を明示したものはその時点での現況となっております。

平成28年4月

酒田地区広域行政組合消防本部

目 次

1 管内情勢		(3) 防災行政無線等システム系統図	34
(1) 位置及び地勢	1	(4) 災害等受信状況	35
(2) 管内の面積・人口・世帯数	1	6 消防水利	
(3) 管内図	2	(1) 管内消防水利別設置数	36
(4) 酒田地区広域行政組合の沿革	3	(2) 市町別口径別消火栓数	36
(5) 酒田市における過去の大火記録	9	(3) 市町別防火水そう数	36
2 組合の組織		7 火災概要	
(1) 組合議会	10	(1) 火災概況	37
(2) 組合組織・機構	10	(2) 目で見える火災統計	38
(3) 組合機構図	10	(3) 火災損害総括表	39
(4) 消防本部の分掌事務	11	(4) 市町別火災状況	41
(5) 消防署の分掌事務	13	(5) 市町別火災件数の推移	42
(6) 消防庁舎の現況	14	(6) 火災種別出火件数	42
3 財政・行事・職員		(7) 四季別火災件数	43
(1) 主な行事等	15	(8) 月別火災件数	43
(2) 歳入歳出予算比較表	16	(9) 曜日別火災件数	44
(3) 市町別分賦金	17	(10) 覚知方法別火災件数	44
(4) 人口一人当たりの消防費予算 及び火災損害額	18	(11) 死傷者の推移	45
(5) 消防職員階級別調	19	(12) 建物火災の焼損程度	45
(6) 消防職員在職年数調	20	(13) 住宅火災の出火箇所の状況	46
(7) 消防職員年齢調	20	(14) 出火率(人口1万人当たりの出火 件数)	46
(8) 消防職員資格取得調	21	(15) 初期消火の状況	47
(9) 消防学校入校調	22	(16) 出火行為者の状況	48
(10) 消防音楽隊	23	(17) 出火原因と損害額の状況	49
4 消防設備・装備等		(18) 主な火災	49
(1) 消防車種別配置数	24	(19) 火災出動人員の状況	50
(2) 消防車両配置状況	25	(20) 火災出動車両の状況	50
(3) 署別防災用資機材配置状況	27	8 救急概要	
(4) 特別防災区域の防災用資機材	29	(1) 月別事故種別ごとの出動件数及 び搬送人員	51
5 通信施設・設備等		(2) 市町別の救急出動件数及び搬送 人員	52
(1) 消防緊急通信指令系統図及び 無線回路系統図	30	(3) 年齢区分別に見た事故種別ごと の搬送人員	52
(2) 消防緊急通信指令施設	32		

(4) 傷病の重症度別搬送人員	53	13 危険物施設	
(5) 救急出動件数及び搬送人員の 推移	53	(1) 市町別危険物施設数	71
(6) 曜日別の出動件数	54	(2) 倍数別危険物施設数	72
(7) 覚知時刻別の出動件数	54	(3) 容量別屋外タンク貯蔵所数	73
(8) 現場到着所要時間別の出動件数	55	(4) 類別危険物施設数	73
(9) 収容所要時間別の搬送人員	55	(5) 危険物許認可等の状況	74
(10) 医療機関別の搬送人員	56	(6) 危険物施設の立入検査状況	75
(11) 救急隊員が行った応急処置	57	14 管内消防団	
(12) 救命講習等開催状況	58	(1) 非常備消防費予算	76
(13) 受講者居住地別応急手当普及 啓発活動の推移（普及員再講 習等を除く）	59	(2) 管内の階級別定員	76
9 救助概要		(3) 管内の年齢別構成	77
(1) 月別の救助出動の状況	60	(4) 報酬関係	78
(2) 市町別の救助出動の状況	61	(5) 管内の消防機械数	79
(3) 消防救助技術大会出場状況 （過去5年間）	62	(6) 消防機械数	79
10 消防活動概要			
消防活動状況	63		
11 特別警戒・気象状況			
(1) 消防特別警戒実施状況	64		
(2) 月別気象状況	65		
(3) 地震回数（酒田市亀ヶ崎）	65		
12 防火対象物			
(1) 政令防火対象物の現況	66		
(2) 立入検査の実施状況	67		
(3) 中高層建築物の現況	68		
(4) 防火管理者選任状況	69		
(5) 防火管理者資格取得講習会受 講状況	70		
(6) 消防同意等の状況	70		
(7) 個人住居（老人世帯等）立入検 査数	70		

1 管内情勢

(1) 位置及び地勢

当組合消防本部は、山形県の北西部に扇状で位置し、庄内平野を東西に貫く最上川が日本海に注ぐ河口に位置する酒田市を中心とし、その周辺の庄内町、遊佐町の1市2町で構成され、北は秋田県にかほ市消防本部、東は最上広域市町村圏事務組合消防本部、南は鶴岡市消防本部領域に境を接している。

中心都市である酒田市は、重要港湾の指定を受けている本港及び北港を有し、海陸交通の要衝として、更にその背後地は工業的立地条件に恵まれ、大きな発展が期待されている。また、組合管内全域は、土地豊沃にして農業的条件に恵まれ、庄内米をはじめ各種農産物の生産地として知られている。

自然環境としては、日本海型海洋性気候の下にあり、冬期間における北西の強い季節風に悩まされるほかは、雪害・風水害等は少ないが一面地震災害の発生が憂慮されている地域でもある。

(2) 管内の面積・人口・世帯数

市町別	面積	平成22年国調 人口	平成28年4月1日現在（住基）		1km ² あたり 人口密度
			世帯数	人口	
酒田市	602.97 km ²	111,151 人	41,876 世帯	106,195 人	176.12 人
庄内町	249.17	23,158	7,019	22,108	88.73
遊佐町	208.39	15,480	5,004	14,561	69.87
計	1,060.53	149,789	53,899	142,864	134.71

(3) 管内図

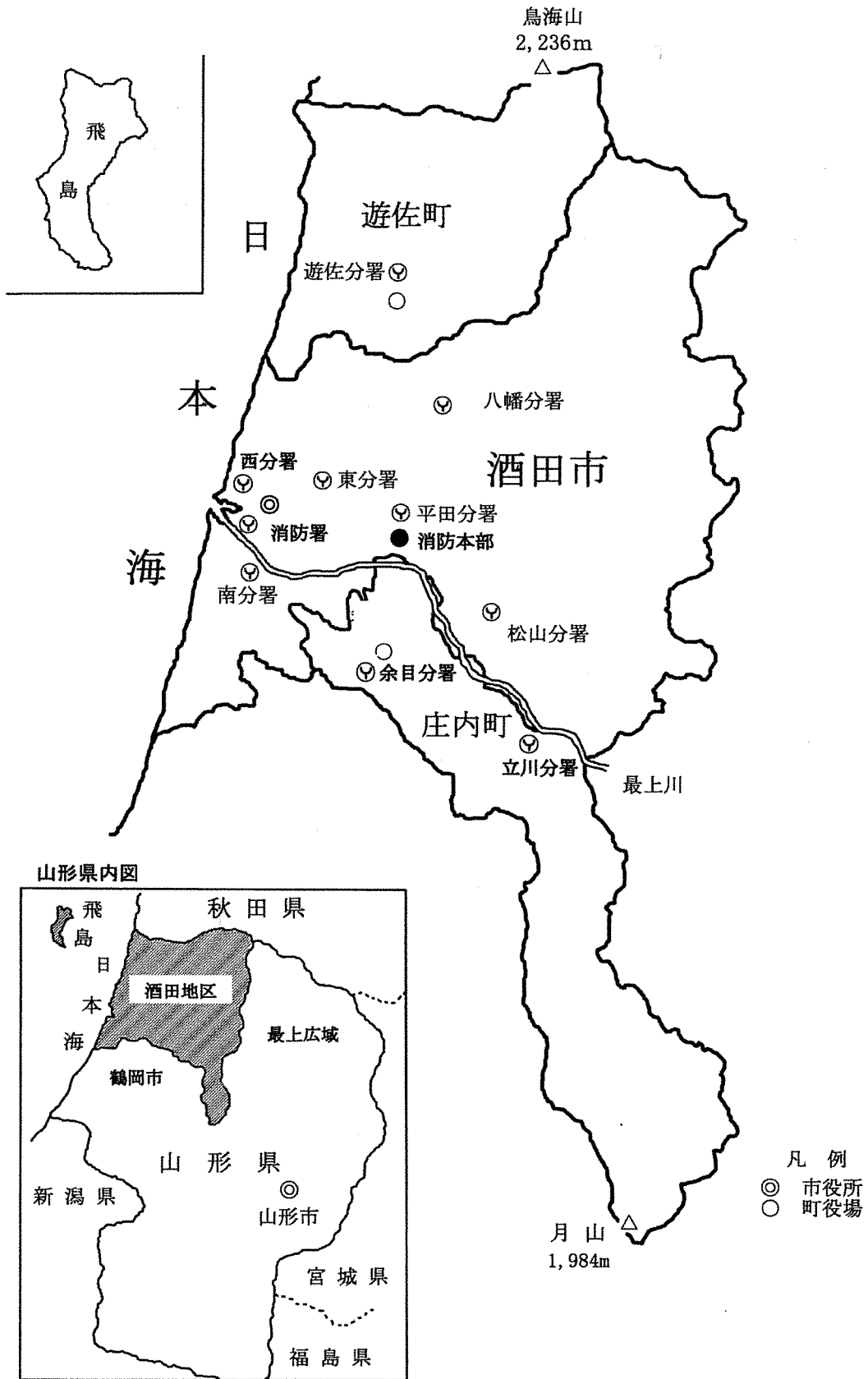

(4) 酒田地区広域行政組合の沿革

昭和46年 7月 1日	庄内広域 2市11町1村で自治省「庄内広域市町村圏域」を設置
昭和47年 2月 8日	酒田地区消防組合設立準備協議会が発足、実施計画策定のため関係市町の協議を開始
昭和48年 4月 1日	山形県知事の許可を得て、酒田地区消防組合を設立、1本部、1署、1分署職員81名、指揮広報車2台、消防ポンプ自動車6台、化学消防ポンプ自動車1台、救急車2台、救助工作車1台、小型ポンプ2台で業務開始
昭和48年 4月 5日	自治省告示第74号をもって、6町が消防本部、消防署を置かなければならない町の指定に決定
昭和48年 8月 1日	職員34名を増員（総員115名）
昭和48年 8月29日	本署に広報車1台配置
昭和48年11月 2日	本署に赤バイク1台配置
昭和48年12月 9日	余目、遊佐両分署開設、それぞれ職員17名、消防ポンプ自動車1台、救急車1台、赤バイク1台を配置、業務開始 (遊佐分署救急車は、山形県共済農業協同組合連合会から寄贈)
昭和48年12月17日	社団法人日本自動車工業会から救急車1台寄贈あり本署車更新
昭和49年 3月30日	本署に18m級はしご車1台配置
昭和49年 4月 1日	職員4名を増員（総員119名）
昭和49年 8月 1日	職員53名を増員（総員172名）
昭和49年 9月21日	本署に泡放射砲車1台配置
昭和49年 9月25日	本部・本署庁舎移転、業務開始
昭和49年10月14日	西分署に赤バイク1台配置
昭和49年11月11日	本署の消防ポンプ自動車1台更新
昭和49年12月12日	立川、八幡、松山、平田4出張所を開設、それぞれ職員13名、消防ポンプ自動車1台、赤バイク1台を配置、業務開始
昭和50年11月12日	本署の消防ポンプ自動車1台更新
昭和51年 7月14日	石油コンビナート等災害防止法に基づき、酒田本港及び北港地区が特別防災区域として政令により指定
昭和51年 9月17日	財団法人日本船舶振興会から救急車1台寄贈あり西分署車更新
昭和51年10月29日	酒田大火
昭和51年12月14日	西分署の消防ポンプ自動車1台更新
昭和52年 4月 1日	職員15名を増員（総員187名）
昭和52年 4月11日	東京海上火災保険株式会社から指揮車1台寄贈あり本部に配置
昭和52年 4月25日	本署の救急車1台更新
昭和52年 7月15日	本部に広報車1台配置
昭和52年10月14日	社団法人日本損害保険協会から消防ポンプ自動車1台寄贈あり西分署車更新
昭和52年11月18日	6町分署出張所用予備として消防ポンプ自動車1台平田出張所に配置
昭和53年 1月25日	酒田青年会議所から、広報車1台寄贈あり本部に配置
昭和53年 3月 8日	本署に大型化学車、泡原液搬送車各1台配置

昭和53年 4月 1日	職員13名増員（200名）
昭和53年 7月 1日	消防本部の機構を改革し、1局4係を総務、予防、警防の3課に改編
昭和53年10月11日	東分署開設、職員12名、消防ポンプ自動車2台、救急車（予備車）1台、広報車1台を配置、業務開始
昭和53年11月 8日	本署に大型高所放水車1台配置
昭和54年 2月19日	社団法人日本損害保険協会から救急車1台寄贈あり遊佐分署車更新
昭和54年 3月27日	本署に消防ポンプ自動車1台配置
昭和54年 4月 1日	職員13名を増員（総員213名）
昭和54年 4月19日	立川、松山両出張所に広報車各1台配置。西分署の広報車更新
昭和54年12月 5日	山形県共済農業協同組合連合会から救急車1台寄贈あり余目分署車更新
昭和55年 1月31日	本署に大型救助工作車1台配置
昭和55年 4月 1日	職員1名を増員（総員214名）
昭和55年 8月25日	山形県防災行政無線設置事業に同意
昭和55年 8月30日	財団法人日本消防協会から防災用応急資器材搬送車1台寄贈あり本署に配置
昭和55年11月18日	酒田市少年婦人防火委員会設置
昭和55年12月10日	八幡、平田両出張所に広報車各1台配置
昭和55年12月15日	東分署の広報車1台更新
昭和56年 3月10日	西分署庁舎移転、新築工事完成
昭和56年 4月 1日	西分署を西支署に改め、大浜一丁目に移転し、職員27名、大型化学車1台、大型高所放水車1台、泡原液搬送車1台、泡放射砲車1台、消防ポンプ自動車2台、救急車1台、防災車1台、広報車1台を配置、業務開始。旧西分署は資材倉庫として使用
昭和56年 8月 7日	消防音楽隊発足
昭和56年11月 2日	本部の広報車1台更新
昭和56年11月10日	余目分署の車庫を増築（30.25㎡）
昭和56年11月25日	余目、遊佐両分署に広報車各1台配置
昭和56年12月10日	山之内製菓株式会社から救急車1台寄贈あり本署車更新
昭和57年 3月29日	消防・救急指令台の拡充整備を行うとともに、本署、西支署及び余目分署に救急波を導入
昭和57年 6月28日	山形県防災行政無線端末局を設置、運用開始
昭和57年 8月24日	財団法人日本消防協会から緊急給水用ろ水器1台、緊急伝達機器一式（携帯用無線機10台、携帯用拡声器2台）寄贈あり消防署に配置
昭和57年10月21日	山形県共済農業協同組合連合会から救急車1台寄贈あり西支署車更新
昭和57年12月15日	本署に小型動力ポンプ付水槽車配置
昭和57年12月20日	遊佐分署の車庫を増築（30.27㎡）
昭和57年12月21日	遊佐分署に救急波導入
昭和58年11月28日	平田出張所の車庫を増築（30.25㎡）
昭和58年12月 ³ / ₁₀ 日	酒田地区消防組合10周年記念事業挙行
昭和59年 3月 9日	東分署の水槽付消防ポンプ自動車1台更新
昭和59年10月26日	山形県共済農業協同組合連合会から救急車1台寄贈あり遊佐分署車更新

昭和60年 1月31日	本部の広報車 1 台更新
昭和60年 3月11日	本署の消防ポンプ自動車 1 台更新
昭和60年11月13日	本署の水槽付消防ポンプ自動車 1 台更新
昭和60年11月19日	財団法人日本防火協会から広報車（防火号） 1 台寄贈あり本部に配置
昭和60年12月20日	余目分署の消防ポンプ自動車 1 台更新
昭和61年 1月20日	遊佐分署の消防ポンプ自動車 1 台更新
昭和61年 3月17日	本署の積載車 1 台更新
昭和61年12月13日	山形県共済農業協同組合連合会から救急車 1 台寄贈あり余目分署車更新
昭和62年 1月19日	八幡出張所の消防ポンプ自動車 1 台更新
昭和62年 1月27日	立川出張所の消防ポンプ自動車 1 台更新
昭和62年 1月27日	西支署に消防用無線局を設置、運用開始
昭和62年11月13日	本署の化学消防ポンプ自動車 1 台更新
昭和63年 1月21日	財団法人日本自動車工業会から救急車 1 台寄贈あり本署車更新
昭和63年 1月22日	東分署の消防ポンプ自動車 1 台更新
昭和63年 1月22日	松山出張所の消防ポンプ自動車 1 台更新
昭和63年 3月15日	東分署に消防用無線局を設置、運用開始
昭和63年 4月 1日	東分署を東出張所に改称
昭和63年 8月29日	財団法人日本消防協会から救急車 1 台寄贈あり西支署車更新
昭和63年 9月20日	本署広報車（指揮車） 1 台更新
昭和63年11月29日	山形県共済農業協同組合連合会から救急車 1 台寄贈あり遊佐分署車更新
平成元年 2月 2日	平田出張所の消防ポンプ自動車 1 台更新
平成元年 3月 8日	本署のはしご付消防自動車（30m級） 1 台更新
平成元年11月 8日	西支署の広報車 1 台更新
平成元年12月15日	上安町二丁目地内に消防資機材倉庫建築（103.68㎡）
平成元年12月25日	立川・松山出張所の広報車各 1 台更新
平成元年12月27日	旧西分署を酒田市に返還
平成 2年 1月16日	西支署の消防ポンプ自動車 1 台更新
平成 2年 2月17日	西支署の水槽付消防ポンプ自動車 1 台更新
平成 2年 3月23日	西支署の化学消防ポンプ自動車 1 台更新
平成 2年11月30日	東、平田、八幡出張所の広報車各 1 台更新
平成 3年 1月17日	本署の消防ポンプ自動車 1 台更新
平成 3年 3月20日	本署の休養室を通信指令室に改築
平成 3年 4月 1日	消防署の機構改革、1 署、1 支署、2 分署、5 出張所を、1 署 8 分署に改め、通信指令室長制度の設置
平成 3年10月25日	本部、余目及び遊佐分署の広報車各 1 台更新
平成 3年11月13日	余目分署の救急車 1 台更新、八幡分署に救急車 1 台配置
平成 4年 1月22日	財団法人日本損害保険協会から救急車 1 台寄贈あり立川分署に配置
平成 4年 1月28日	消防緊急通信指令施設の整備完了、運用開始
平成 4年 4月 1日	東分署に救急車 1 台を配置、運用開始
平成 4年 7月29日	松山、平田各分署に救急車各 1 台配置（全署配備）

平成 4年 8月25日	東京都武蔵野市から酒田市に消防ポンプ自動車2台寄贈あり、1台は予備車として平田分署に配置更新、1台は酒田市消防団第1分団に配備更新
平成 4年10月27日	本署の救急車1台更新
平成 5年11月10日	東分署の水槽付消防ポンプ自動車1台更新
平成 6年 1月24日	東、遊佐分署の救急車各1台更新
平成 6年 2月28日	消防無線自動中継施設（多重方式）を設置、運用開始
平成 6年 3月10日	西分署の大型高所放水車1台更新
平成 6年 7月10日	本部の広報車（広報3、6）2台更新
平成 7年 2月 7日	本署の救急車（高規格救急自動車）1台更新
平成 7年 3月20日	本署に高度処置救急隊を設置、運用開始
平成 7年 7月12日	酒田市防災行政無線局遠隔制御装置を設置、運用開始
平成 7年12月20日	緊急消防援助隊発足
平成 8年 2月29日	本署の救助工作車1台更新
平成 8年 9月11日	（財）日本損害保険協会から化学消防ポンプ自動車1台寄贈あり、南分署に配置
平成 9年 2月18日	余目分署の救急車（高規格救急自動車）1台更新
平成 9年 2月24日	余目分署に高度処置救急隊を設置、運用開始
平成 9年 2月28日	全国共通波（基地局3波）導入
平成 9年 4月 1日	職員3名を増員（総員217名）
平成 9年 4月 1日	八幡町防災行政無線局遠隔制御装置を設置、運用開始
平成 9年10月22日	南分署竣工記念式典挙行
平成 9年10月27日	南分署開署（化学消防ポンプ自動車2台、高規格救急自動車1台配置） 南分署に高度処置救急隊を設置、運用開始
平成 9年12月26日	防災行政無線局遠隔制御装置設置（六町制御装置）
平成10年 1月 1日	松山町防災行政無線局遠隔制御装置を設置、運用開始
平成10年 3月10日	消防無線自動中継施設（リピーター方式）を設置、運用開始
平成10年 4月 1日	平田町防災行政無線局遠隔制御装置を設置、運用開始
平成10年 4月 1日	山形県消防防災航空隊発足（職員2名 隊員派遣）
平成10年 4月 1日	酒田地区幼少年婦人防火委員会設置
平成10年 4月15日	自動車・携帯電話等の119番通報接続（分散方式）開始
平成10年 6月 1日	山形県消防防災航空隊運航開始
平成10年12月14日	遊佐分署の救急車（高規格救急自動車）1台更新
平成10年12月15日	遊佐分署に高度処置救急隊を設置、運用開始
平成10年12月 2日	本部の広報車（広報2）1台更新
平成10年12月25日	本署の指揮車1台更新
平成11年 2月15日	八幡分署の救急車（2B型・II課程対応仕様）1台更新
平成11年 3月 9日	本署、余目、遊佐分署の消防ポンプ自動車（CD-I型）各1台更新
平成11年 3月10日	本署の水槽付消防ポンプ自動車（水II型）、西分署の大型化学消防ポンプ自動車（大I型）各1台更新
平成11年10月12日	西分署の防災広報車1台更新

平成11年12月10日	立川、松山分署広報車各1台更新
平成12年 1月 7日	西、立川分署の救急車（2B型・II課程対応仕様）各1台更新
平成12年 1月21日	酒田地区消防組合災害時消防ボランティア発会式
平成12年 3月 3日	西分署の泡原液搬送車1台更新
平成12年 3月 6日	立川、八幡分署の消防ポンプ自動車（CD-I型）各1台更新
平成12年 4月 1日	消防署の組織機構改変
平成12年10月13日	東、松山、平田分署の救急車（2B型・II課程対応仕様）各1台更新
平成12年12月25日	松山分署の消防ポンプ自動車（CD-I型）1台更新
平成13年 1月 5日	消防緊急通信指令施設更新（地図検索装置）
平成13年12月13日	西、平田分署の消防ポンプ自動車（CD-I型）各1台更新
平成13年12月19日	本署の救急車（高規格救急自動車）1台更新
平成13年12月27日	南、八幡、平田分署の広報車各1台更新
平成14年 3月20日	本署に資機材搬送・多目的消防自動車1台配置
平成14年12月18日	西分署の水槽付消防ポンプ自動車1台更新
平成15年 1月 1日	立川町防災行政無線局通信所の遠隔制御装置を設置、運用開始
平成15年 1月22日	西、余目、遊佐分署の広報車各1台更新
平成15年 3月20日	消防緊急通信指令施設更新（指令電送装置）
平成15年 3月20日	東分署の消防ポンプ自動車（CD-I型）1台更新
平成15年 4月 1日	警防課内に高度救急推進室を設置
平成15年 7月30日	本署の化学消防ポンプ自動車（化-II型）1台更新
平成15年10月29日	酒田地区消防組合発足30周年記念式典挙行
平成16年 2月27日	余目分署の救急車（高規格救急自動車）1台更新
平成16年 8月31日	本署の広報車1台更新
平成16年10月23日	新潟県中越地震に緊急消防援助隊として酒田隊初出動
平成17年 1月26日	南分署の救急車（高規格救急自動車）1台更新
平成17年 7月 1日	余目町と立川町が合併し、庄内町が発足
平成17年11月 1日	酒田市、八幡町、松山町及び平田町が合併し、酒田市が発足 酒田市、庄内町及び遊佐町の1市2町による組合構成開始
平成18年 3月27日	本署のはしご付消防自動車1台更新
平成19年 1月29日	遊佐、八幡分署の救急車（高規格救急自動車）各1台更新
平成19年 3月12日	東分署の水槽付消防ポンプ自動車（水II型）1台更新
平成20年 1月29日	西、立川分署の救急車（高規格救急自動車）各1台更新
平成20年 4月 1日	酒田地区クリーン組合と統合し、酒田地区広域行政組合に名称を変更
平成20年12月12日	東分署の救急車（高規格救急自動車）1台更新
平成21年 4月 1日	消防本部及び消防署通信指令課が平田総合支所庁舎内に、また、消防署平田分署も新築併設し、移転
平成21年12月 1日	本部の広報車1台更新 平田分署の救急車（高規格救急自動車）1台更新
平成22年 2月15日	本署の小型動力ポンプ付水槽車1台更新

平成22年12月 1日	全国共済農業協同組合連合会より高規格救急自動車 1 台寄贈あり、松山分署の救急車更新
平成23年 4月 1日	酒田救急ワークステーション開設
平成24年 3月14日	本署の高規格救急自動車 1 台更新
平成24年 3月15日	南分署の災害対応特殊化学消防ポンプ自動車 1 台更新
平成24年11月14日	余目分署の高規格救急自動車 1 台更新
平成24年11月15日	山形県ドクターヘリ運航開始
平成25年 3月 8日	消防署八幡分署新築移転
平成25年 3月11日	消防署松山分署新築移転
平成25年 3月15日	緊急消防援助隊の活動に係る国有財産の無償使用車両（支援車I型）を消防署に配置
平成25年12月17日	南分署の高規格救急自動車 1 台更新
平成26年 3月10日	本署の救助工作車1台更新
平成26年12月19日	遊佐分署の高規格救急自動車 1 台更新
平成27年 2月 3日	本署の水槽付消防ポンプ自動車 1 台更新
平成27年 3月26日	余目分署の消防ポンプ自動車 1 台更新
平成27年 3月30日	消防署余目分署新築移転
平成27年 4月 1日	消防救急デジタル無線局運用開始 職員再任用制度運用開始
平成27年11月19日	本署の指揮車 1 台更新
平成27年11月19日	八幡分署の高規格救急自動車 1 台更新
平成28年 2月26日	本署の消防ポンプ自動車 1 台更新
平成28年 2月26日	立川分署の消防ポンプ自動車 1 台更新
平成28年 3月10日	消防署立川分署新築移転

(5) 酒田市における過去の大火記録

明暦 2年 5月 (1656年)	突抜から出火、日和山まで704戸焼失
宝永 4年12月 (1707年)	狛師町から出火718戸焼失
享保11年 5月 (1726年)	上片町から出火2,077戸焼失
享保12年 4月 (1727年)	上ノ山から出火700戸余焼失
享保14年 2月 (1729年)	狛師町から出火700戸余焼失
享保16年 9月 (1731年)	和泉小路から出火806戸焼失
宝暦元年 3月 (1751年)	荒瀬町から出火2,405戸、土蔵170棟、焼死80人、米麦102,667俵、煙草10,000箱、船舶10隻を焼失
宝暦 8年 7月 (1758年)	伝馬町から出火1,479戸、外貸家61戸、土蔵48棟焼失
明和 9年 4月 (1772年)	片町から出火2,355戸、土蔵124棟焼失
寛政10年 2月 (1798年)	六軒小路から出火622戸、小屋20棟、寺院5ヶ寺、土蔵17棟焼失
寛政10年 4月 (1798年)	新米屋町から出火593戸焼失
寛政10年10月 (1798年)	染屋小路から出火671戸、土蔵36棟、小屋42棟焼失
文政 5年 2月 (1822年)	染屋小路から出火671戸焼失
文政 5年10・12月 (1822年)	出火地不明1,473戸焼失
弘化 2年 4月 (1845年)	淡路小路から出火920戸、土蔵191棟焼失、米6,440俵、他穀物700俵焼失
明治27年10月 (1894年)	庄内大地震1,747戸焼失、倒壊1,558戸、死者162名、負傷者223名
昭和51年10月 (1976年)	中町二丁目映画館グリーンハウスから出火、焼損棟数1,774棟、焼損面積152,105㎡、死者1名、損害額405億円

(酒田町火災予防並びに消防沿革より)

2 組合の組織

(1) 組合議会

議員定数	選 出 区 分						
	議 長	副 議 長	監 査 委 員	定 員	酒 田 市	庄 内 町	遊 佐 町
	酒 田 市	酒 田 市	庄 内 町	15人	10人	3人	2人
定例会	年 2 回 (2月、8月)						

(2) 組合組織・機構

構 成 市 町	1市2町：酒田市、庄内町、遊佐町
組 合 機 構	議会、事務局、消防本部、消防署
管 理 者	酒田市長
副 管 理 者	酒田市副市長及び2町長
会 計 管 理 者	酒田市会計管理者
監 査 委 員	識見、議員

(3) 組合機構図

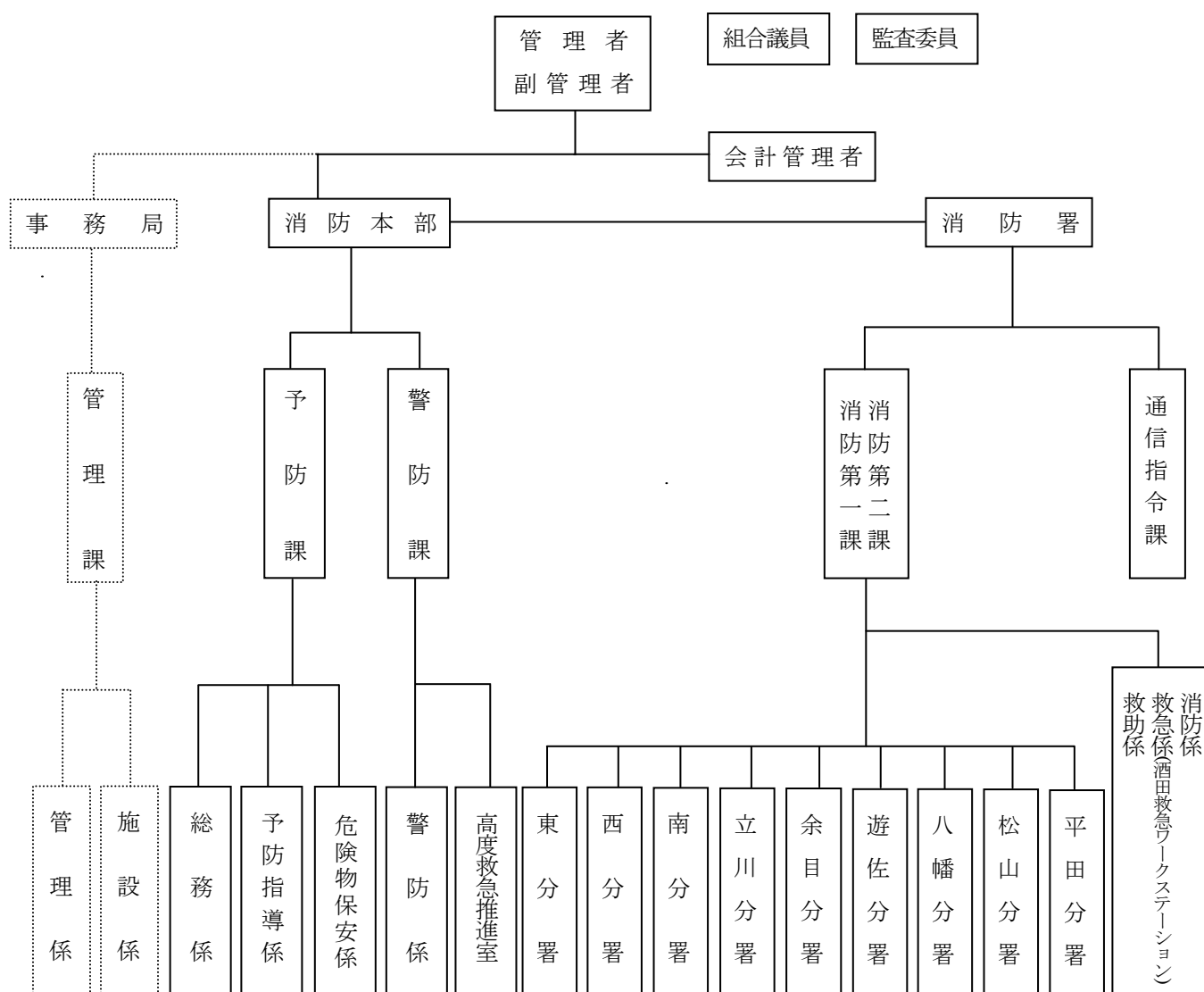

(4) 消防本部の分掌事務

① 予 防 課

〈総務係〉

- (ア) 議会の議案に関すること。
- (イ) 防災に関すること。
- (ウ) 公印の管理に関すること。
- (エ) 法令、条例、規則等に関すること。
- (オ) 文書の收受、発送、保存に関すること。
- (カ) 宿日直に関すること。
- (キ) 職員の任免、職階、分限、懲戒、服装及びほう賞に関すること。
- (ク) 勤務時間その他勤務条件に関すること。
- (ケ) 職員の配置異動に関すること。
- (コ) 職員の給与及び諸申請の認定に関すること。
- (サ) 源泉諸税に関すること。
- (シ) 年金及び退職手当に関すること。
- (ス) 出勤簿、休暇、その他人事諸届に関すること。
- (セ) 職員の研修に関すること。
- (ソ) 職員の福利厚生、衛生に関すること。
- (タ) 市町村職員共済組合に関すること。
- (チ) 各種会社保険及び公務災害補償に関すること。
- (ツ) 被服貸与に関すること。
- (テ) 財政計画に関すること。
- (ト) 支出命令に関すること。
- (ナ) 組合債に関すること。
- (ニ) 資金計画に関すること。
- (ヌ) 公有財産の取得に関すること。
- (ネ) 普通財産の管理処分に関すること。
- (ノ) 物品の購入及び処分に関すること。
- (ハ) 物品の出納に関すること。
- (ヒ) 人事評価に関すること。
- (フ) 庁舎及び敷地の管理に関すること。
- (ヘ) 分府金及び手数料等の調定収入に関すること。
- (ホ) 組合議会に関すること。
- (マ) 予算、経理に関すること。
- (ミ) 庶務に関すること。
- (ム) 消防職員委員会に関すること。
- (メ) 消防統計に関すること。

〈予防指導係〉

- (ア) 火災予防及び各種調査、諸証明、報告書に関すること。
- (イ) 建築物の許可、認可及び確認の同意に関すること。
- (ウ) 消防用設備等に関すること。
- (エ) 防火管理者及び防火協力団体の育成指導に関すること。
- (オ) 消防音楽隊の運営等に関すること。

〈危険物保安係〉

- (ア) 危険物製造所等の許可、認可及び検査等に関すること。
- (イ) 危険物取扱者及び関係団体等の育成指導に関すること。
- (ウ) 石油コンビナート等災害防止法に関すること。

② 警 防 課

〈警防係〉

- (ア) 警防計画及び訓練に関する事。
- (イ) 防災関係機関等との連絡調整に関する事。
- (ウ) 消防統計に関する事。
- (エ) 消防資機材に関する事。
- (オ) 火災警報等発令に関する事。
- (カ) 国庫補助金等の申請事務に関する事。
- (キ) 消防団事務の連絡調整に関する事。
- (ク) 開発行為の消防同意等に関する事。
- (ケ) 備品の管理に関する事。

〈高度救急推進室〉

- (ア) 救急業務の推進に関する事。
- (イ) 救急統計に関する事。
- (ウ) 救急関係機関との連絡調整に関する事。

(5) 消防署の分掌事務

① 消防署

(消防係)

- (ア) 火災等の警戒、防ぎよ及び調査に関する事。
- (イ) 火災予防に関する事。
- (ウ) 消防訓練及び指導に関する事。
- (エ) 関係団体等との警防に関する事。
- (オ) その他消防及び署の庶務に関する事。

(救急係)

- (ア) 救急計画及び訓練に関する事。
- (イ) 救急業務に関する事。
- (ウ) 応急手当の普及啓発に関する事。
- (エ) 救急資機材に関する事。
- (オ) その他救急に関する事。

(救助係)

- (ア) 救助計画及び訓練に関する事。
- (イ) 救助業務に関する事。
- (ウ) 救助資機材に関する事。
- (エ) その他救助に関する事。

西分署

(消防係)

- (ア) 火災等の警戒、防ぎよ及び調査に関する事。
- (イ) 火災予防に関する事。
- (ウ) 消防訓練及び指導に関する事。
- (エ) 関係団体等との警防に関する事。
- (オ) その他消防に関する事。

(救急係)

- (ア) 救急計画及び訓練に関する事。
- (イ) 救急及び救助業務に関する事。
- (ウ) 応急手当の普及啓発に関する事。
- (エ) 救急救助資機材に関する事。
- (オ) その他救急救助に関する事。

分署

(消防救急係)

- (ア) 火災等の警戒、防ぎよ及び調査に関する事。
- (イ) 救急及び救助業務に関する事。
- (ウ) 火災予防に関する事。
- (エ) 応急手当の普及啓発に関する事。
- (オ) 救急救助資機材に関する事。
- (カ) 関係団体等との警防に関する事。
- (キ) その他消防救急に関する事。

② 通信指令課

(通信指令係)

- (ア) 火災発生通報の受付、指導及び出場指令に関する事。
- (イ) 災害通信の運用及び通信統制に関する事。
- (ウ) 防災等の通信業務に関する事。
- (エ) 通信指令施設の整備及び維持管理に関する事。
- (オ) その他課の庶務に関する事。

(6) 消防庁舎の現況

(H28. 4. 1)

名 称	住 所	構 造	設置年月日	面 積 (㎡)			電 話 番 号	備 考
				敷 地	建築面積	延べ面積		
消 防 本 部 消防署通信指令課	〒999-6711 酒田市飛鳥字契約場30	鉄筋コンクリート造 地上3階	平成21年 2月20日	1,632.18 8,580.57	1,440.94	1,624.89 3,502.80	TEL 0234(61)7119(代) FAX 0234(52)3491	平田総合支所庁舎の 2階、3階を使用
消防署 本 署	〒998-0843 酒田市千石町一丁目12-1	鉄筋コンクリート造 地上3階、地下1階	昭和49年 9月14日	2,314.52	742.06	2,044.43	TEL 0234(23)3131 FAX 0234(24)5147	充電室・資材倉庫 広報車用車庫 空気充填室
酒田救急 ワークステーション	〒998-8501 酒田市あきほ町30 M3階部分	鉄筋コンクリート造 地上7階建	平成23年 4月 1日		115.20	115.20	TEL 0234(26)9411 FAX 0234(26)9433	日本海総合病院 南棟中3階部分
消防署 東分署	〒998-0011 酒田市上安町一丁目11-4	鉄筋コンクリート造 平屋建	昭和53年10月11日	1,493.43	297.48	297.48	TEL 0234(25)2224 FAX 0234(25)2224	
消防署 西分署	〒998-0064 酒田市大浜一丁目4-83	鉄筋コンクリート造 一部2階建	昭和56年 3月19日	3,651.61	754.73	1,095.72	TEL 0234(33)3519 FAX 0234(33)3519	消火薬剤タンク (10kl 2基)
消防署 南分署	〒998-0055 酒田市飯森山三丁目1-42	鉄筋コンクリート造 平屋建	平成 9年10月27日	3,197.08	466.58	466.58	TEL 0234(41)2119 FAX 0234(41)2119	
消防署 立川分署	〒999-6601 庄内町狩川字外北割86-3	鉄筋コンクリート造 平屋建	平成28年 3月10日	3,078.40	441.27	438.00	TEL 0234(56)2110 FAX 0234(56)2110	
消防署 余目分署	〒999-7781 庄内町余目字滑石54-4	鉄筋コンクリート造 平屋建	平成27年 3月30日	3,382.27	503.29	503.64	TEL 0234(43)3300 FAX 0234(43)3300	
消防署 遊佐分署	〒999-8302 遊佐町吉出字境田6-1	鉄筋コンクリート造 一部2階建	昭和48年12月 5日	1,107.39	220.84	266.37	TEL 0234(72)4100 FAX 0234(72)4100	
消防署 八幡分署	〒999-8235 酒田市観音寺字寺ノ下39-1	鉄筋コンクリート造 平屋建	平成25年 3月 8日	1,599.547	448.308	429.854	TEL 0234(64)3100 FAX 0234(64)3100	
消防署 松山分署	〒999-6861 酒田市字山田20-19	同 上	平成25年 3月11日	1,706.44	473.59	430.88	TEL 0234(62)2174 FAX 0234(62)2174	
消防署 平田分署	〒999-6711 酒田市飛鳥字契約場30	鉄骨造平屋建	平成21年 2月20日		369.86	369.34	TEL 0234(61)7117 FAX 0234(61)7117	平田総合支所庁舎に 併設

3 行事・財政・職員

(1) 主な行事等

月別	行 事 日 程	
4	辞令交付式 (1日・2日) 消防学校初任科入校 (6日～9月19日) 春季火災予防運動 (9日～22日)	新余目分署竣工式 (10日) 合同幹部会議及び安全衛生関係者会議 (15日) 合同訓練 (22日・23日)
5	酒田市子どもまつり (5日) ドクターヘリ症例検討会 (14日)	酒田地区危険物安全協会定例総会 (15日) 春季消防演習 (23日遊佐町、24日酒田市、31日庄内町)
6	立谷沢地区無火災3000日表彰 (4日) 泡放射訓練 (4日・5日) 酒田地区防災協会定例総会・定例表彰式 (5日) 危険物安全週間 (7日～13日) 飛鳥地区立入検査 (9日～11日) 優良整備管理者選任事業所表彰 (17日) 甲種防火管理者新規講習会 (17日・18日)	酒田市水防訓練 (21日) 北平田地区無火災1000日表彰 (22日) 黒森地区無火災1000日表彰 (22日) 組合議会6月臨時会 (25日) 山形県危険物安全協会連合会総会 (26日) 酒田地区救急医療対策協議会 (29日) 消防救助技術山形県指導会 (30日)
7	庄内町消防操法大会 (12日) 酒田市消防団消防操法大会 酒田・平田・松山・八幡(12日)	酒田地区危険物安全協会油防除訓練 (24日) 夏季特別訓練納会 (27日・28日) 東北地区支部消防救助技術指導会 (30日)
8	庄内支部消防操法大会 (2日) 山岳救助訓練 (5日・6日) 山形県災害時医療救護訓練 (8日) 大沢地区無火災2000日表彰 (10日) 組合主催症例検討会 (17日)	危険物取扱者試験準備講習会 (19日～21日) 庄内町総合防災訓練 (23日) 組合議会8月定例会 (24日) 遊佐町総合防災訓練 (30日)
9	JR酒田地区防災訓練 (1日) 救急救命士東京研修所入所 (2日～3月14日) 総合防災訓練 酒田市・酒田市松山地域 (6日) 救急医療週間 (6日～12日)	ドクターヘリ症例検討会 (11日) 移動タンク貯蔵所立入検査 (15日・16日) 消防学校救助科 (28日～10月17日) 講習防火管理者再講習会 (29日)
10	酒田市山岳遭難対策委員会研修会 (3日) 総合防災訓練 酒田市平田地域 (4日) 酒田地区危険物安全協会・防災協会研修会 (16日) 総合防災訓練 酒田市八幡地域 (18日)	沿岸市町合同地震津波避難訓練 (25日) 消防学校救急科 (26日～12月18日) 酒田港SOLAS訓練(28日) ちびっこ消防まつり 庄内町 (29日)
11	職員交通安全研修会 (5日・6日) 秋季火災予防運動 (9日～15日) 航空機事故消火救難訓練 (17日)	福島原発周辺火災対応訓練 (18日・19日) 山形県消防長会違反是正事例研究会 (20日) ちびっこ消防まつり 酒田市 (26日)
12	福島原発周辺火災対応訓練 (3日・4日) 甲種・乙種防火管理者講習 (9日・10日) 消防職員意見発表会・消防音楽隊定期演奏会 (12日)	年末特別警戒 (24日～31日) 組合議会12月臨時会 (24日)
1	年始特別警戒 (1日～5日) 清川地区無火災10年表彰 (6日) 遊佐町・庄内町消防出初式 (10日)	消防職員研修 (18日・21日) 消防学校特殊災害科 (20日～29日) 酒田市消防出初式 (24日)
2	パワーハラスメント防止研修会 (1日・2日) 組合管理者会議 (5日) 山形県消防職員意見発表会 (5日)	消防学校予防査察科 (17日～3月2日) 救急技術強化訓練報告会 (19日・24日) 組合議会2月定例会 (22日)
3	山寺地区無火災15年表彰 (10日) 東平田地区無火災1000日表彰 (10日) 酒田地区婦人防火クラブ連絡協議会総会 (15日)	酒田地区危険物安全協会役員会 (16日) 新立川分署竣工式 (28日)
備考	<ul style="list-style-type: none"> ・消防指定防火対象物の立入検査を計画に基づき実施した。 ・救急救命士処置拡大に伴う病院実習、再教育課程入校、追加講習等を計画的に実施した。 ・応急手当講習会は、随時実施した。特に、小学校、中学校及び高等学校等の充実を図った。 ・非常招集訓練（電話連絡）を随時実施した。 ・消防職員の研修については、計画的に実施した。 	

(2) 歳入歳出予算比較表

(単位:千円)

区 分		平成28年度当初予算額 (常備消防費分)		平成27年度当初予算額 (常備消防費分)		比較増減 (A-B)	
		金額(A)	構成比(%)	金額(B)	構成比(%)		
歳 入	1 分担金及び負担金	2,533,391	99.08	2,265,773	99.04	267,618	
	2 使用料及び手数料	5,325	0.21	3,613	0.16	1,712	
	3 財産収入	472	0.02	368	0.01	104	
	4 繰越金	1	0.00	1	0.00		
	5 諸収入	17,791	0.69	18,017	0.79	△ 226	
	計	2,556,980	100.00	2,287,772	100.00	269,208	
歳 出	目的 別	1 議会費	456	0.02	899	0.04	△ 443
		2 総務費	19,209	0.75	19,547	0.85	△ 338
		3 消防費	2,521,936	98.63	2,249,460	98.33	272,476
		4 公債費	10,879	0.42	13,366	0.58	△ 2,487
		5 予備費	4,500	0.18	4,500	0.20	
		計	2,556,980	100.00	2,287,772	100.00	269,208
	性質 別	1 人件費	1,556,802	60.88	1,607,595	70.27	△ 50,793
		2 物件費	141,129	5.52	151,784	6.63	△ 10,655
		3 維持補修費	950	0.04	5,137	0.22	△ 4,187
		4 扶助費	15,140	0.59	14,865	0.65	275
		5 補助費等	20,299	0.79	23,549	1.03	△ 3,250
		6 普通建設事業費	800,409	31.30	460,208	20.12	340,201
		7 公債費	10,879	0.43	13,366	0.58	△ 2,487
		8 積立金	6,872	0.27	6,768	0.30	104
		9 予備費	4,500	0.18	4,500	0.20	
		計	2,556,980	100.00	2,287,772	100.00	269,208

(3) 市町別分賦金

(単位:千円)

年度 市町別	平成 24 年度		平成 25 年度		平成 26 年度		平成 27 年度		平成 28 年度	
	金額	前年比(%)	金額	前年比(%)	金額	前年比(%)	金額	前年比(%)	金額	前年比(%)
酒田市	1,817,571	20.66	1,483,638	△ 18.37	1,947,541	31.27	1,416,631	△ 27.26	1,956,339	38.10
庄内町	371,855	2.98	373,491	0.44	749,819	100.76	630,453	△ 15.92	316,689	△ 49.77
遊佐町	208,963	△ 4.93	224,624	7.49	290,833	29.48	218,689	△ 24.81	260,363	19.06
合計	2,398,389	14.91	2,081,753	△ 13.20	2,988,193	43.54	2,265,773	△ 24.18	2,533,391	11.81

(4) 人口一人当たりの消防費予算及び火災損害額

区分	人口	常備消防費予算 (千円)	消防費総予算 (千円)	火災損害額 (千円)	人口一人当たり (円)			
					常備消防費予算	消防費総予算	火災損害額	
平成 24 年度	酒田市分	111,644	1,817,759	2,236,804	65,441	16,282	20,035	586
	2町分	39,069	580,818	873,941	48,483	14,866	22,369	1,240
	計	150,713	2,398,577	3,110,745	113,924	15,915	20,640	755
平成 25 年度	酒田市分	110,039	1,483,638	1,816,600	25,395	13,483	16,509	230
	2町分	38,290	598,115	984,321	16,529	15,621	25,707	431
	計	148,329	2,081,753	2,800,921	41,924	14,035	18,883	282
平成 26 年度	酒田市分	108,705	1,947,541	2,337,332	61,766	17,915	16,711	568
	2町分	37,651	1,040,652	1,794,465	27,743	27,639	47,660	737
	計	146,356	2,988,193	4,131,797	89,509	20,417	28,231	612
平成 27 年度	酒田市分	107,371	1,416,631	1,871,828	396,691	13,194	17,433	3,695
	2町分	37,240	849,142	1,651,123	8,859	22,802	44,337	238
	計	144,611	2,265,773	3,522,951	405,550	15,668	24,362	2,804
平成 28 年度	酒田市分	106,195	1,956,339	2,788,346	/	18,422	26,257	/
	2町分	36,669	577,052	727,589		15,737	19,842	
	計	142,864	2,533,391	3,515,935		17,733	24,610	

※火災損害額については、各年の1月1日から12月31日までの金額とする。

(5) 消防職員階級別調

(H28.4.1)

階級 配置別		消防正監	消防監	消防司令長	消防司令	消防司令補	消防士長	消防副士長	消防士	計
		消防長		1						
消防本部	予防課		1		3	7 (1)	1			12 (1)
	警防課			2	1	2				5
消防署	本署			5	7	10 (4)	5	6	20	43 (4)
	分署	東			3	4	1	1	3	12
		西		1	5	3	3	4	6	22
		南			2	4	2	2	3	13
		立川			2	4	2	2	3	13
		余目			3	5	3	1	7	19
	署	遊佐			3	5	1	4	6	19
		八幡			2	3	1	2	4	12
		松山			3	4		2	3	12
		平田			2	4	2	2	2	12
通信指令課				1	3	3 (1)	2	3		12 (1)
計		1	1	9	39	38 (6)	23	29	57	217 (6)

※ 予防課は、山形県派遣の2名の職員を含むものである。
 ※ ()内は、再任用短時間勤務職員について外書きしたものの。

(6) 消防職員在職年数調

(H28.4.1)

階級 区分	消防正監	消防監	消防司令長	消防司令	消防司令補	消防士長	消防副士長	消防士	計
5年以下					(6)		6	57	63 (6)
6年～10年					3	8	20		31
11年～15年					4	15	3		22
16年～20年					19				19
21年～25年				2	19				21
26年～30年				2	5				7
31年以上	1	1	9	35	8				54
計	1	1	9	39	58 (6)	23	29	57	217 (6)
平均年数(年)	42.0	39.0	39.1	36.9	21.8 (1.3)	11.6	7.3	2.4	16.9 (1.3)

※ ()内は、再任用短時間勤務職員について外書きしたものを。

(7) 消防職員年齢調

(H28.4.1)

階級 区分	消防正監	消防監	消防司令長	消防司令	消防司令補	消防士長	消防副士長	消防士	計
21才未満								18	18
21才～25才							4	34	38
26才～30才						4	20	4	28
31才～35才					5	19	5	1	30
36才～40才					21				21
41才～45才					20				20
46才～50才				5	7				12
51才～55才				9	2				11
56才～60才	1	1	9	25	3				39
61才～65才					(6)				(6)
計	1	1	9	39	58 (6)	23	29	57	217 (6)
平均年齢(才)	60.0	57.0	57.9	55.5	42.1 (61.3)	31.7	28.1	22.3	36.6 (61.3)

※ ()内は、再任用短時間勤務職員について外書きしたものを。

(8) 消防職員資格取得調

(H28.4.1)

種 別	階 級 人 数	消 防 正 監	消 防 監	消 防 司 令 長	消 防 司 令	消 防 司 令 補	消 防 士 長	消 防 副 士 長	消 防 士	計
		1	1	9	39	58	23	29	57	217
大 型 自 動 車		1	1	9	37	57	22	29	9	165
普 通 自 動 車		1	1	9	39	58	23	29	57	217
大 型 特 殊 自 動 車					3	3				6
け ん 引						1				1
自 動 二 輪 車		1	1	5	24	27	5	5	5	73
特 殊 無 線 技 士		1	1	5	22	25	3	8	21	86
衛 生 管 理 者		1		1	3	7		1		13
救 急 隊 員 資 格	救 急 救 命 士			2	9	20	4	7	3	45
	救 急 標 準 課 程			1	7	49	22	28	19	126
	救 急 II 課 程	1	1	8	32	8				50
	救 急 I 課 程	1	1	9	37	11				59
電 気 工 事 士				3	2					5
消 防 設 備 士			2	2	7	2				13
危 険 物 取 扱 者		1	1	7	21	46	16	9	17	118
小 型 船 舶 操 縦 士			1	3	9	5	3	4	2	27
ボ イ ラ ー 技 士				5	4	2			1	12
火 薬 類 保 安 責 任 者						1			1	2
ガ ス 溶 接 技 士			1	3	13	9				26
ア ー ク 溶 接 技 師						1				1
16 mm 映 写 技 士			1		11	3				15
ク レ ー ン 操 作				4	20	25	7	4		60
玉 掛 け 技 能				5	20	23	7	4		59
足 場 組 立 て 主 任 技 士				1	2	2	2			7
特 定 化 学 物 質 作 業 主 任		1			6	8				15
潜 水 士					1		1	1	1	4
酸 素 欠 乏 危 険 作 業 主 任					5	6	1			12
産 廃 管 理 責 任 者				1	3	1	2			7
毒 物 劇 物 取 扱 者					1	1				2
ロ ー プ レ ス キ ュ ー					1	4	3			8
予 防 技 術 検 定 (防 火 査 察)						7	10	7	1	25
予 防 技 術 検 定 (危 険 物)						5	5			10
予 防 技 術 検 定 (消 防 用 設 備)						4	6			10

(9) 消防学校入校調

(単位:人)

	消防大学校等											山形県消防学校														合 計			
	上 級 幹 部 科	幹 部 研 修 科	予 防 科	火 災 調 査 科	警 防 科	教 員 科	危 険 物 保 安 科	救 助 科	救 急 科	救 急 救 命 士	計	初 任 科	予 防 科	警 防 科	救 急 科				救 助 科	訓 練 科	初 級 幹 部 科	中 級 幹 部 科	特 殊 災 害 科	機 関 科	操 法 科		指 導 科	は し ご 自 動 車 操 作 科	計
															I 課 程	II 課 程	再 教 育	標 準 課 程											
平成13年度以前	7	3	5	1	6	1	1	3	2	17	46	236	141	107	68	107	31	32	27	6	68	56		6	26	14	20	945	991
平成14年度		1						1		2	4	4	3	4		13		10	2								2	38	42
平成15年度				1					1	2	4	8	4					10	2		4						2	30	34
平成16年度	1		1							2	4	4		3				10	2			2					2	23	27
平成17年度			1							2	3	3	2					10	2		2		2					21	24
平成18年度					1					2	3	6	2	1			4	9	2			1						25	28
平成19年度			1							2	3	5	1				4	7	2				2				2	23	26
平成20年度					1					2	3	5	1					3	1			1						11	14
平成21年度			1							2	3	9	1					5	1				3					19	22
平成22年度				1						2	3	9	1	3			7	9	1			4					2	36	39
平成23年度										2	2	6	3					9	3									21	23
平成24年度								1		2	3	13	3	3			7	4	3			1						34	37
平成25年度					1					2	3	10	3				7	9	3				2				2	36	39
平成26年度	1									2	3	11	2	3				10	3									29	32
平成27年度										2	2	18	3					10	3				2					36	38
計	9	4	9	3	9	1	1	5	3	45	89	347	170	124	68	120	60	147	57	6	74	65	11	6	26	14	32	1327	1416

(10) 消防音楽隊

昭和56年8月火災予防思想の普及、消防士気の高揚及び情操教育の一環として、消防音楽隊を設立発足した。

① 音楽隊編成

楽 器 名	木 管						金 管						打 楽 器					他	合 計						
	フルート	ピッコロ	クラリネット	バスクラリネット	ソプラノサククス	アルトサククス	テナーサククス	トランペット	コルネット	ホルン	マーチングメロフォン	トロンボーン	バストロンボーン	ユーホニウム	スーザフォン	バスチューバ	ドラムセット	バスドラム		マーチングドラム	シンバル	グロッケン	シロフォン	ポータートーン	指揮者
数	2	1	8	1	1	2	2	2	4	3	1	2	1	1	1	1	1	2	1	2	1	1	1	1	42
隊員数	2		9			2	1	6		3		4	1	2	1	1	5					1	38		

② 平成27年度 活動状況

練 習		出 演		
月別	回数	年 月 日	行 事 名	会 場
4	3	平成27年 4月 18日	酒田日和山桜まつり	酒田市日和山公園
5	2	平成27年 5月 5日	酒田市子どもまつり	酒田市日和山公園
6	2	平成27年 5月 22日	酒田市介護予防講座	日向コミュニティセンター
7	3	平成27年 10月 25日	やわた産業まつり2015	八幡タウンセンター
8	3	平成27年 10月 29日	庄内町ちびっこ消防まつり	庄内町響ホール
9	3	平成27年 11月 26日	ちびっこ消防まつり	希望ホール
10	4	平成27年 12月 12日	第8回酒田地区消防音楽隊定期演奏会	東北公益文科大学
11	5	平成28年 2月 16日	消防音楽隊コンサート	天真幼稚園
12	4	平成28年 3月 3日	ひなまつりコンサート	遊佐保育園
1	3	平成28年 3月 15日	卒業おめでとうコンサート	新堀保育園
2	2			
3	3			
合計	37	演奏合計	10回	

4 消防設備・装備等

(1) 消防車種別配置数

(H28. 4. 1)

配置場所	車種	普通消防車	水槽付消防車	コンビナート用			普通化学車	はしご車	救助工作車	小型動力ポンプ付水槽車	資機材搬送・多目的消防車	火災原因調査車	救急車		指揮車	支援車	広報車	ボートトレーラー	ジェットトレーラー	計
				普通車	高規格車	大型化学車							大型高所放水車	泡原液搬送車						
消防本部											1				1	5				7
消防署	本署	1	1				1	1	1	1				2 (1)	1		1	1	1	13 (1)
	東分署	1	1											1						3
	西分署	1	1	1	1	1	1							1			1			8
	南分署	1					1							1						3
	立川分署	1												1			1			3
	余目分署	1												1			1			3
	遊佐分署	1												1			1			3
	八幡分署	1												1			1			3
	松山分署	1												1			1			3
	平田分署	1												1			1			3
計	10	3	1	1	1	3	1	1	1	1	1		11 (1)	1	1	13	1	1	52 (1)	

※ ()内は、予備車再掲を示す。

(2) 消防車両配置状況

(H28. 4. 1)

項目 所属	車両種別	車名・年式	馬力	ポンプ		配置 年月	備考
				製作所	規格		
消防本部	広報車	トヨタ・H16	160			H27. 11	警防広報1
	広報車	トヨタ・H11	91			H11. 10	予防広報2
	火災原因調査車	トヨタ・H12	180			H23. 3	
	広報車	トヨタ・H13	135			H13. 12	予防広報1
	広報車	スズキ・H21	49			H21. 6	予防広報3
	広報車	トヨタ・H23	87			H23. 10	予防広報4
	支援車	いすゞ・H25	380			H25. 3	
消防署	水槽付ポンプ車	日野・H27	210	長野ポンプ	A 2級	H27. 1	水2. 0kℓ
	化学ポンプ車	いすゞ・H15	225	日本機械工業	A 2級	H15. 7	水1. 3kℓ 原液0. 5kℓ
	消防ポンプ車	日野・H28	136	日本機械工業	A 2級	H28. 2	水0. 6kℓ
	資器材搬送・ 多目的消防車	日野・H14	220			H14. 3	高圧噴霧装置
	はしご車	日野・H18	380			H18. 3	30m先端屈折
	救助工作車	日野・H26	210			H26. 3	
	小型動力ポンプ付 水槽車	いすゞ・H22	380	トーハツ	B 2級	H22. 2	水9. 5kℓ
	高規格救急車	トヨタ・H24	151			H24. 3	
	高規格救急車	トヨタ・H16	180			H16. 2	予備車
	指揮車	トヨタ・H27	160			H27. 11	
	広報車	トヨタ・H10	150			H10. 12	
	ボートトレーラー	組立・H26				H26. 3	救助艇用 トレーラー
	ジェットトレーラー	組立・H26				H26. 3	水上バイク用 トレーラー
東分署	水槽付ポンプ車	日野・H19	195	日本機械工業	A 2級	H19. 3	水2kℓ、クラスA 消火薬剤30ℓ
	消防ポンプ車	日野・H15	103	日本ドライケミカル	A 2級	H15. 3	水0. 9kℓ
	高規格救急車	トヨタ・H20	151			H20. 12	
西分署	化学ポンプ車	日野・H 2	160	GMいちほら工業	A 2級	H 2. 3	水1. 3kℓ 原液0. 5kℓ
	消防ポンプ車	日産・H13	130	日本機械工業	A 2級	H13. 12	
	水槽付ポンプ車	日野・H14	220	日本機械工業	A 2級	H14. 12	水2kℓ
	大型化学車	三菱・H11	300	日本機械工業	A 1級	H11. 3	原液1. 8kℓ
	泡原液搬送車	日野・H12	225	日本機械工業		H12. 3	原液4kℓ
	大型高所放水車	いすゞ・H 6	320	日本機械工業	A 1級	H 6. 3	
	高規格救急車	トヨタ・H20	151			H20. 1	
	広報車	日産・H15	122			H15. 1	

項目 所属	車両種別	車名・年式	馬力	ポンプ		配置 年月	備考
				製作所	規格		
南分署	消防ポンプ車	日野・H3	185	日本機械工業	A1級	H3.1	
	化学ポンプ車	日野・H24	220	日本機械工業	A2級	H24.3	水1kℓ 原液0.3kℓ
	高規格救急車	トヨタ・H25	180			H25.12	
立川分署	消防ポンプ車	日野・H28	136	日本機械工業	A2級	H28.2	水0.6kℓ
	高規格救急車	トヨタ・H20	151			H20.1	
	広報車	トヨタ・H11	91			H11.11	
余目分署	消防ポンプ車	日野・H27	136	日本機械工業	A2級	H27.4	水0.6kℓ
	高規格救急車	トヨタ・H24	151			H24.11	
	広報車	日産・H10	100			H27.11	
遊佐分署	消防ポンプ車	日産・H11	130	日本機械工業	A2級	H11.3	
	高規格救急車	トヨタ・H26	151			H26.12	
	広報車	日産・H15	122			H15.1	
八幡分署	消防ポンプ車	三菱・H12	145	日本機械工業	A2級	H12.2	
	高規格救急車	トヨタ・H27	151			H27.12	
	広報車	トヨタ・H13	135			H13.12	
松山分署	消防ポンプ車	いすゞ・H12	130	日本機械工業	A2級	H12.12	
	高規格救急車	日産・H22	180			H22.12	
	広報車	トヨタ・H11	91			H11.11	
平田分署	消防ポンプ車	日産・H13	130	日本機械工業	A2級	H13.11	
	高規格救急車	トヨタ・H21	151			H21.12	
	広報車	トヨタ・H13	135			H13.12	

(4) 特別防災区域の防災用資機材

(H28. 4. 1)

区 分		広域行政 組合	酒田地区 危険物 安全協会	山形県	酒田海上 保安部	事業所	計
化学 消防 車等	大型化学車	1台				1台	2台
	大型高所放水車	1台				1台	2台
	泡原液搬送車	1台					1台
	普通化学車	3台					3台
	救助工作車(照明装置付)	1台					1台
	機材積載車	1台					1台
器具	放水銃座	16(10)基				5基	21(10)基
	呼吸器	68個			4個	10個	82個
	耐熱服	28着			4着	4着	36着
発 泡 器	水流駆動式高発泡器	1基					1基
	東消式簡易発泡器	8基					8基
	泡ノズル(200型)	9本					9本
	"(400型)	12本				18本	30本
	"(3,000型)	2本				1本	3本
消 火 薬 剤	界面活性剤	6,360 ^{リットル}		9,550 ^{リットル}		8,000 ^{リットル}	23,910 ^{リットル}
	水成膜	10,930 ^{リットル}					10,930 ^{リットル}
	たん白				200 ^{リットル}	9,060 ^{リットル}	9,260 ^{リットル}
船 舶	巡視船・艇				2隻		2隻
	オイルフェンス展張船					1隻	1隻
防 除 資 材	オイルフェンス			1,860 ^{メートル}		2,520 ^{メートル}	4,380 ^{メートル}
	油吸着材	490 ^{キログラム}	1,136 ^{キログラム}	743 ^{キログラム}	226 ^{キログラム}	1,412 ^{キログラム}	4,007 ^{キログラム}
	油処理剤		1,342 ^{リットル}	2,142 ^{リットル}	1,530 ^{リットル}	4,638 ^{リットル}	9,652 ^{リットル}

* 放水銃座の()内は、酒田市分の数(再掲)を示す。

5 通信施設・設備等

(1) 消防緊急通信指令系統図及び無線回路系統図

① 消防緊急通信指令系統図

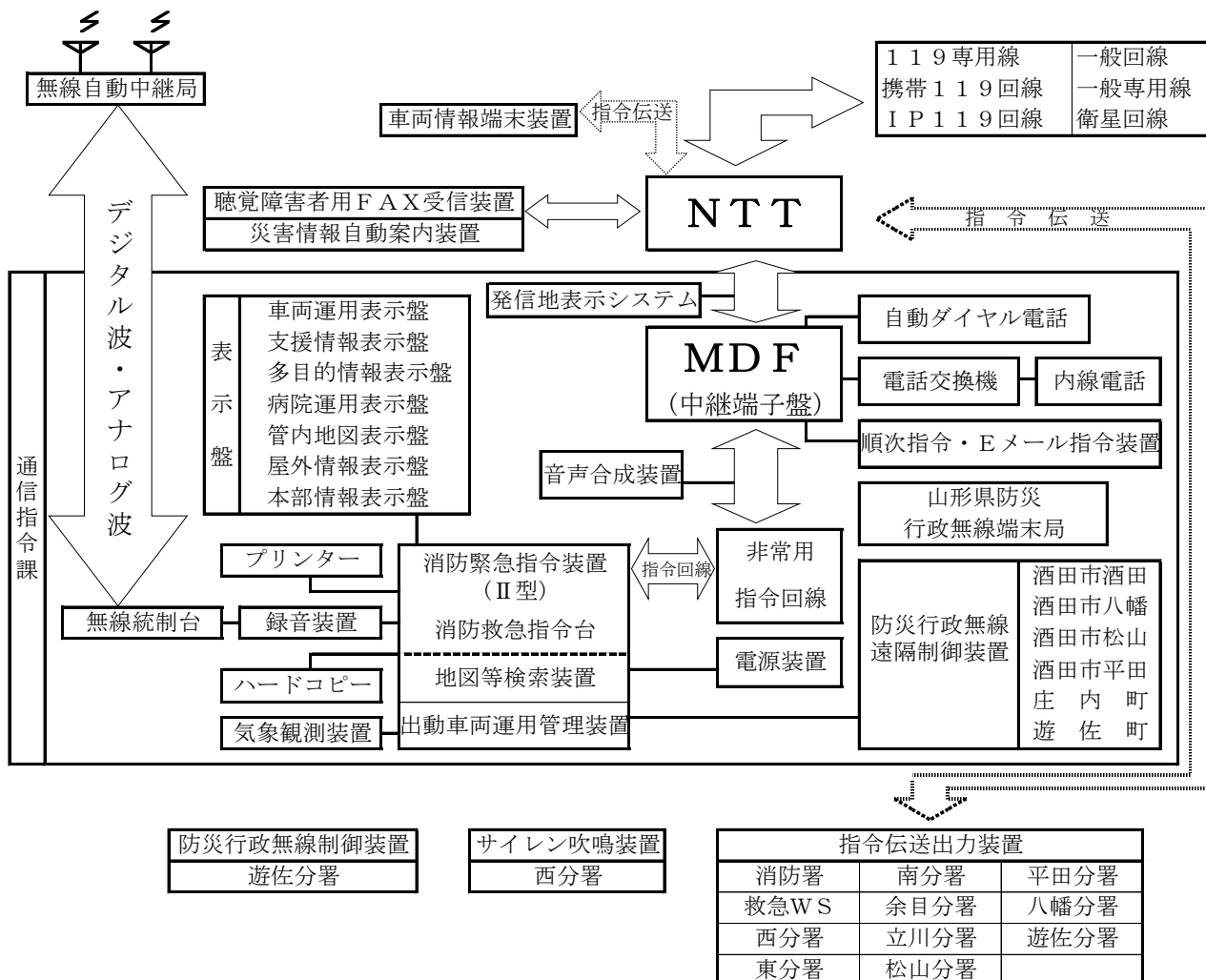

② 無線回路系統図(デジタル波)

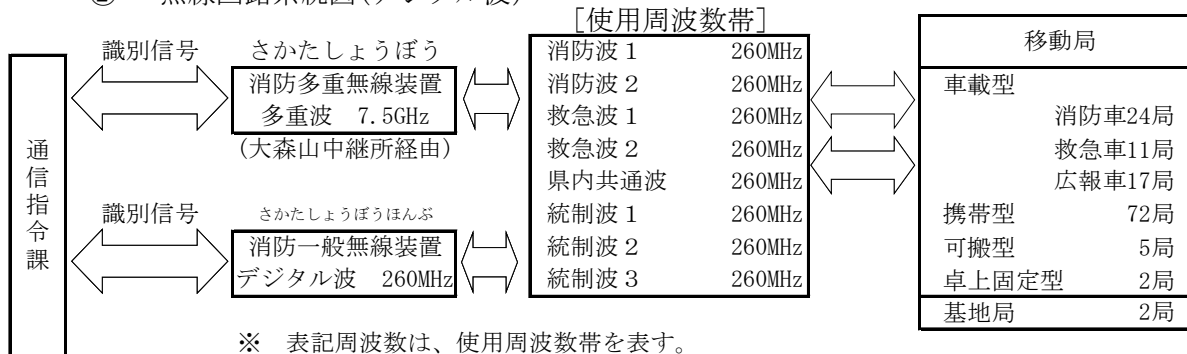

③ 無線回路系統図(アナログ波)

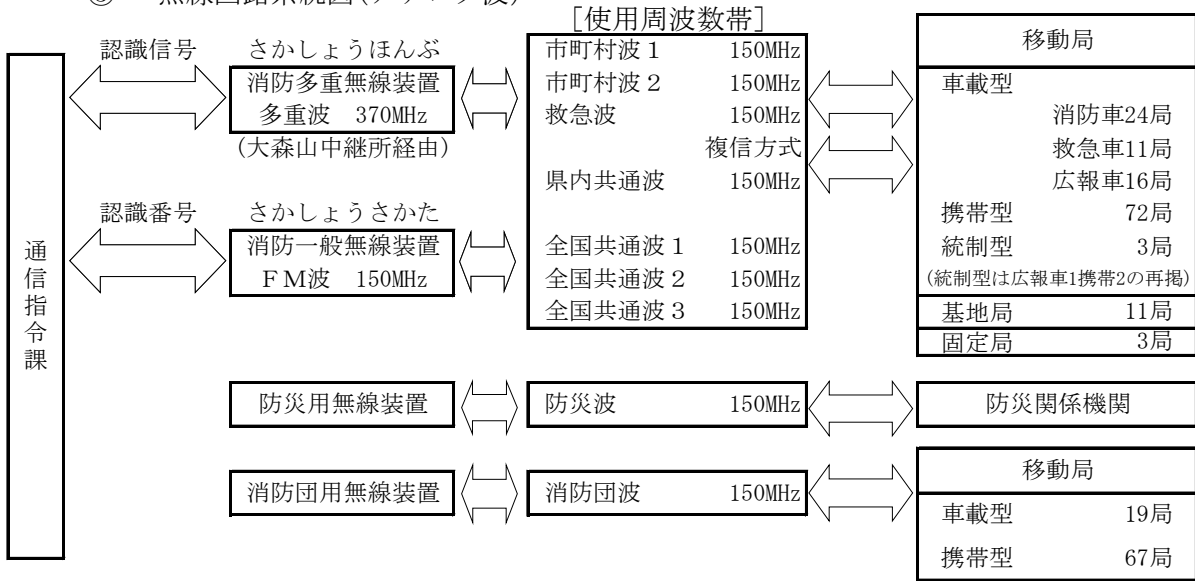

※ 表記周波数は、使用周波数帯を表す。

※ 防災波を除くアナログ波は平成28年5月31日が使用期限。

(2) 消防緊急通信指令施設

(H28.4.1)

機 関 名 種 別	消 防 本 部	大 森 山 中 継 所	消 防 署											計			
			通 信 指 令 課	本 署	救 急 W S	分 署											
						東	西	南	立 川	余 目	遊 佐	八 幡	松 山		平 田		
指 令 台			3														3
指 揮 台			1														1
無 線 統 制 台			(2)														(2)
遠 隔 制 御 装 置			1														1
無 線 自 動 中 継 局		1															1
発 信 地 表 示 シ ス テ ム			1														1
位 置 情 報 通 知 装 置			1														1
指 令 管 制 支 援 装 置			1														1
出 動 車 両 運 用 管 理 装 置			1														1
車 両 情 報 端 末 装 置				9	1	3	7	2	2	2	2	2	2	2	2	2	34
音 声 合 成 装 置			1														1
指 令 伝 送 装 置			1														1
指 令 伝 送 出 力 装 置	1			1	1	1	1	1	1	1	1	1	1	1	1	1	12
経 路 探 索 装 置			1														1
119番受信用ファックス			1														1
順 次 指 令 装 置			1														1
Eメール指令システム			1														1
災 害 情 報 自 動 案 内 装 置			1														1
庁 内 電 話 交 換 設 備			1														1
気 象 情 報 収 集 装 置			1														1
防 災 行 政 無 線 遠 隔 制 御 装 置			1								1						2
サイレン吹鳴制御装置						1											1
山形県防災行政無線端末局			1														1

※ ()内はアナログ無線電話

機 関 名 種 別		消 防 本 部	大 森 山 中 継 所	消 防 署											酒 田 市	計		
				通 信 指 令 課	本 署	救 急 W S	分 署											
							東	西	南	立 川	余 目	遊 佐	八 幡	松 山			平 田	
表 示 盤	車 両 運 用 表 示 盤			1													1	
	支 援 情 報 表 示 盤			1													1	
	多 目 的 情 報 表 示 盤			1													1	
	病 院 運 用 表 示 盤			1													1	
	管 内 地 図 表 示 盤	1															1	
	屋 外 情 報 表 示 盤	1															1	
	本 部 情 報 表 示 盤	1															1	
	幹 部 出 退 表 示 盤			1													1	
無 線 電 話	固 定 局		(1)	(1)	(1)												(3)	
	基 地 局		1 (2)	1 (1)	(2)	(1)		(1)	(1)	(1)	(1)	(1)					2 (11)	
	移 動 局	車 載 1 0 W	7 (6)			12 (8)	1	3 (3)	8 (7)	3 (3)	3 (1)	3 (2)	3 (2)	3 (2)	3 (3)	3 (3)		52 (40)
		車 載 2 5 W				(1)	(1)		(1)	(1)	(1)	(1)	(1)	(1)				(8)
		携 帯 1 W	(7)		(2)		(2)	(1)	(4)	(1)	(1)	(2)	(2)	(1)		(1)		(24)
		携 帯 5 W	10 (3)		4 (2)	17 (15)	2	4 (2)	8 (4)	4 (2)	3 (2)	3 (2)	4 (2)	4 (3)	3 (3)	3 (2)	3 (1)	72 (43)
		携 帯 1 0 W			3	1 (1)	1				(1)		(1)	(1)	(1)			5 (5)
卓 上 固 定 型 移 動 局 1 0 W				1	1												2	
電 話 回 線	1 1 9 番 回 線			4													4	
	一 般 専 用 線			15	1	1	1	1	1	1	1	1	1	1			25	
	一 般 回 線			24	1	1	1	1	1	1	1	1	1	1	1		35	
	携 帯 電 話 1 1 9 番 回 線			2													2	
	I P 電 話 1 1 9 番 回 線			3													3	
	携 帯 電 話 1 1 9 番 転 送 及 び 転 送 受 付 回 線			2													2	

※ () 内はアナログ無線電話

(3) 防災行政無線等システム系統図

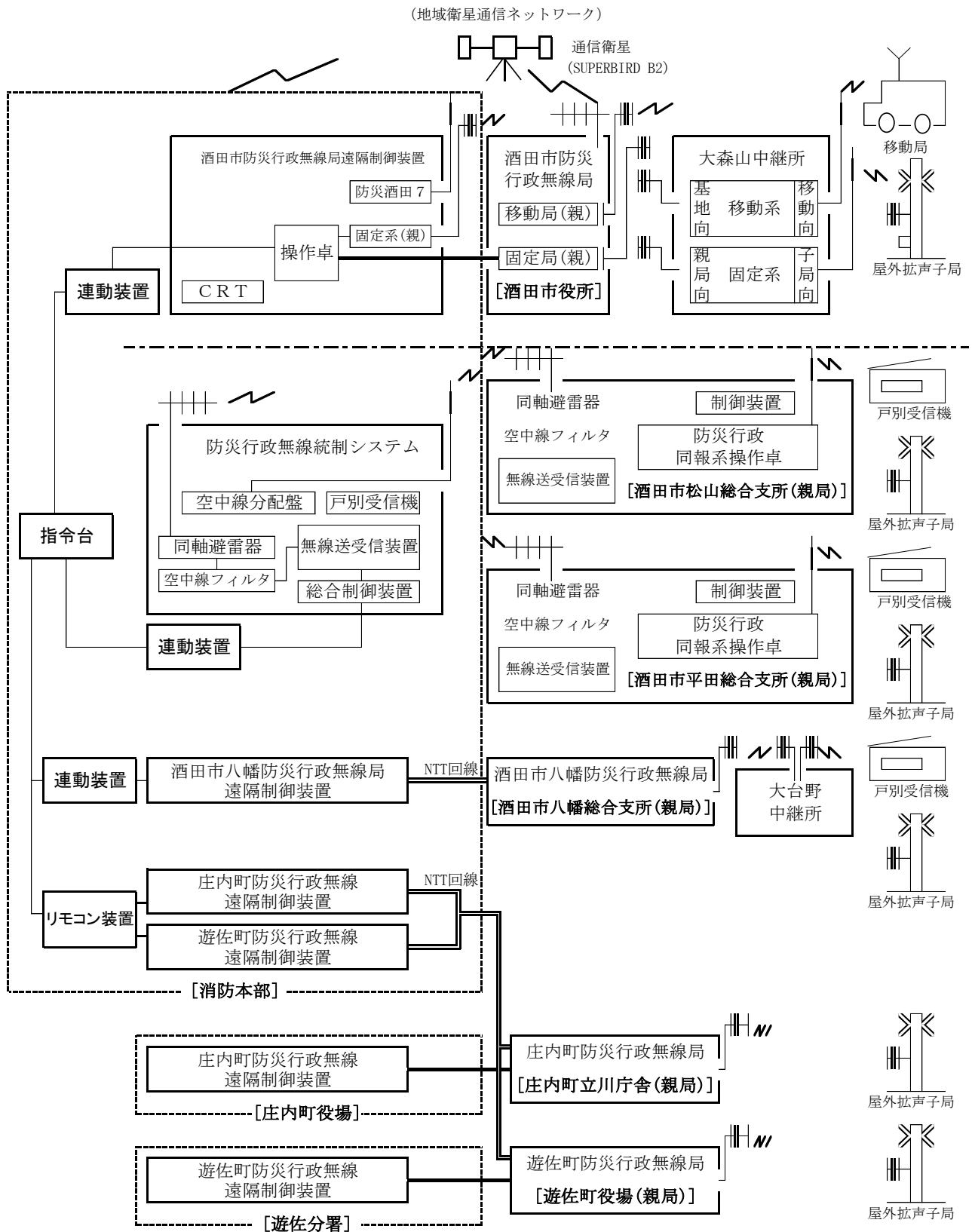

(4) 災害等受信状況

(H27. 1. 1～H27. 12. 31)

種別 覚知別		火災	救急	救助	警戒等	重複	誤報 (間違い)	いたずら	問い合わせ	計
		119番	29	5,246	46	476	149	386	66	431
内携帯電話	(管内)	11	1,292	36	18	75	172	35	187	1,826
	(管外)									
一般加入電話			120	5	70					195
警察電話			136	10	40					186
自己覚知		2	37		62					101
駆け付け			28		3					31
事後聞知		5								5
聴覚障害者用 ファクシミリ										
その他		2	5	2	3					12
計		38	5,572	63	654	149	386	66	431	7,359

6 消防水利

(1) 管内消防水利別設置数

(H28. 4. 1)

施設数 市町名	消火栓	防火水槽 (20m ³ 以上)	海	河川, 溝等	濠, 池等	その他
酒田市	2,182 (5)	958 (1)	8	61	7	59
庄内町	680 (2)	224				7
遊佐町	680	239 (2)	6	14	22	19
計	3,542 (7)	1,421 (3)	14	75	29	85

※ () 内は平成27年度新設分(再掲)を示す。

※ その他の内訳(プール、給水そう、導水ます、給水栓)

(2) 市町別口径別消火栓数

(H28. 4. 1)

口径mm 市町名	75	100	125	150	200	250	300	350	400	工業用	計
酒田市	767 (3)	782 (1)	25	399 (1)	126	32	39	0	5	7	2,182 (5)
庄内町	293 (2)	211	51	76	40	0	9	0	0	0	680 (2)
遊佐町	388	140	22	83	23	18	5	1	0	0	680
計	1,448 (5)	1,133 (1)	98	558 (1)	189	50	53	1	5	7	3,542 (7)

※ () 内は平成27年度新設分(再掲)を示す。

(3) 市町別防火水そう数

(H28. 4. 1)

容量m ³ 市町名	20~40未満	40~60未満	60~100未満	100以上	計
酒田市	328	570 (1)	39	21	958 (1)
庄内町	85	130	7	2	224
遊佐町	33	185 (2)	19	2	239 (2)
計	446	885 (3)	65	25	1,421 (3)

※ () 内は平成27年度新設分(再掲)を示す。

7 火災概要

～平成28年度 全国統一防火標語～

消しましょう その火その時 その場所で

(1) 火災概況

平成27年と平成26年の比較

区 分		単 位	平成27年	平成26年	増 減
出 火 件 数	合 計	件	38	52	△ 14
	建 物		25	33	△ 8
	林 野		0	0	0
	車 両	件	3	6	△ 3
	船 舶 そ の 他		0 10	0 13	0 △ 3
焼 損 棟 数		棟	40	62	△ 22
建 物 焼 損 床 面 積		m ²	8,098	1,981	6,117
建 物 焼 損 表 面 積		m ²	109	151	△ 42
林 野 焼 損 面 積		a	0	0	0
り 災 世 帯 数		世帯	16	33	△ 17
り 災 人 員		人	41	75	△ 34
損 害 額		千円	405,550	89,509	316,041
死 者		人	3	1	2
負 傷 者			5	10	△ 5
月 平 均	出 火 件 数	件	3.2	4.3	△ 1.1
	焼 損 棟 数	棟	3.3	5.2	△ 1.9
	建 物 焼 損 床 面 積	m ²	674.9	165.1	509.8
	り 災 世 帯 数	世帯	1.3	2.8	△ 1.5
	り 災 人 員	人	3.4	6.3	△ 2.9
	損 害 額	千円	33,796	7,459	26,337
1 件 当 た り の 損 害 額		千円	10,672	1,721	8,951
人 口		人	144,611	146,284	△ 1,673
世 帯 数		世帯	53,900	53,720	180
出火率(人口1万人当たりの出火件数)			2.6	3.6	△ 1.0

※人口および世帯数は、それぞれ4月1日現在

(2) 目で見える火災統計

年間38件の火災が発生

建物火災は25件(66%)
うち住宅火災は12件(48%)

出火原因の上位は

ストーブ	4件
放火	3件
放火の疑い	3件
電灯・電話等の配線	3件
その他	6件



16世帯41人焼け出される

死者3人 負傷者5人



65歳以上の方は火の取り扱いに注意!
火を使っている時はその場を離れない
離れる時は火を消す

4億555万円の財産が灰に
火災1件につき1,067万2,000円



(3) 火災損害総括表

区分 月別	合計	火災種別					焼損棟数								焼損面積		
		建物	林野	車両	船舶	その他	火元				類焼				建物 (m ²)		林野 (a)
							全焼	半焼	部分焼	ぼや	全焼	半焼	部分焼	ぼや	床面積	表面積	
1月	5	4				1	1	2		1			4	2	236	21	
2月	2	2					1			1					16		
3月	4	4						1		3					76	1	
4月	2	1				1	1						2	1	164	12	
5月	3	1		1		1				1							
6月	6	4				2	1		1	2					3,221		
7月	2	1				1				1							
8月	4					4							1			7	
9月	5	4		1				1	2	1				2	4,307	9	
10月	2	2					1			1			1	2	78	59	
11月	2	1		1						1							
12月	1	1								1							
計	38	25		3		10	5	4	3	13			8	7	8,098	109	

平成26年	52	33		6		13	11	1	9	12	5		12	12	1,981	151	
-------	----	----	--	---	--	----	----	---	---	----	---	--	----	----	-------	-----	--

り災世帯			死傷者		損害額 (千円)						
全	半	小	死	負	合	建	収	林	車	船	そ
損	損	損	者	傷	計	物	容	野	両	舶	の
				者			物				他
2		5	1	2	17,409	15,930	1,473				6
		1			100	19	81				
		3		1	9,599	9,380	219				
					3,773	3,599	150				24
			1		1,219		667		552		
					117,238	25,604	91,630				4
					2,120						2,120
			1	1	1,646	1					1,645
		2			249,565	140,091	108,580		853		41
		3		1	2,152	2,152					
					728		278		450		
					1		1				
2		14	3	5	405,550	196,776	203,079		1,855		3,840

7	2	24	1	10	89,509	67,832	15,557		5,049		1,071
---	---	----	---	----	--------	--------	--------	--	-------	--	-------

(4) 市町別火災状況

区分 市町別	火災種別						焼損棟数					焼損床面積		り災世帯数				死傷者		損害額（千円）								
	計	建物	林野	車両	船舶	その他	計	全焼	半焼	部分焼	ぼや	建物(m ²)		林野(a)	計	全損	半損	小損	り災人員	死者	負傷者	建物	収容物	林野	車両	船舶	その他	合計
												床面積	表面積															
酒田市	25	19		1		5	28	3	4	6	15	7,839	31		13	2		11	34	2	3	190,982	202,640		853		2,216	396,691
庄内町	8	4		1		3	7	1		1	5	78	59		3			3	7	1	1	2,152	279		552		7	2,990
遊佐町	5	2		1		2	5	1		4		181	19								1	3,642	160		450		1,617	5,869
計	38	25		3		10	40	5	4	11	20	8,098	109		16	2		14	41	3	5	196,776	203,079		1,855		3,840	405,550

(5) 市町別火災件数の推移

(件)

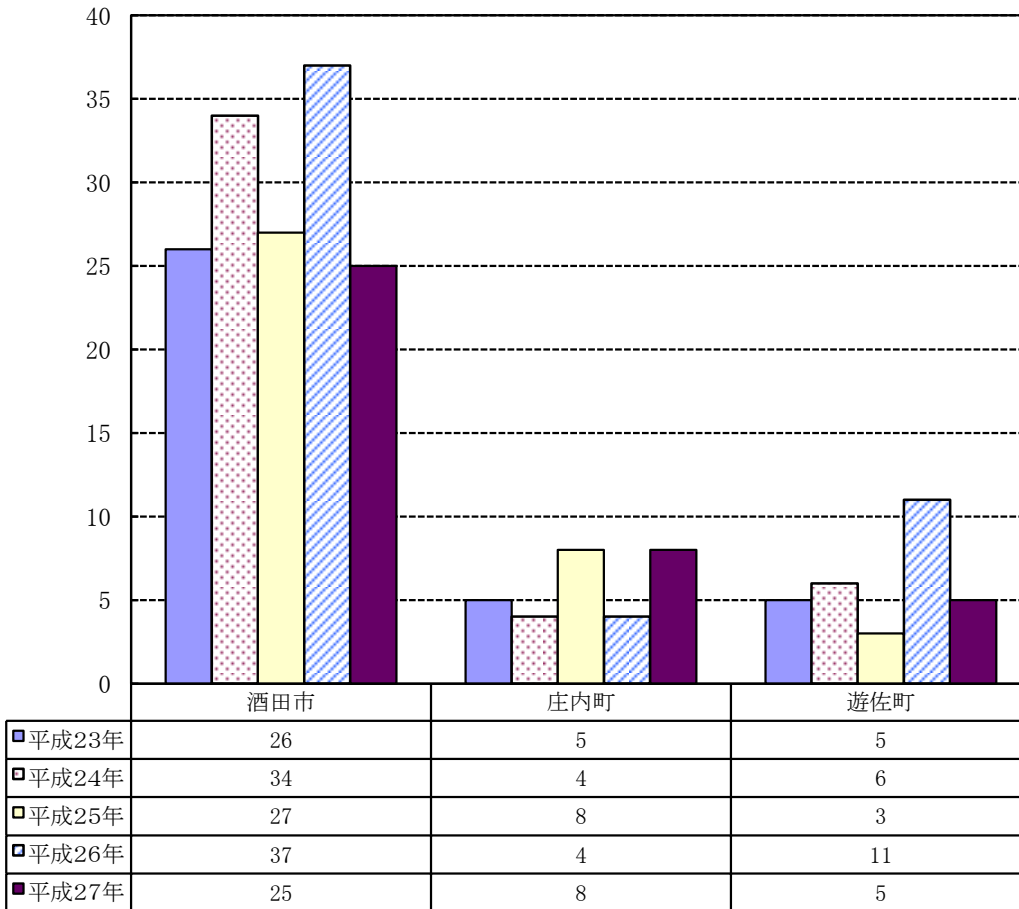

(6) 火災種別出火件数

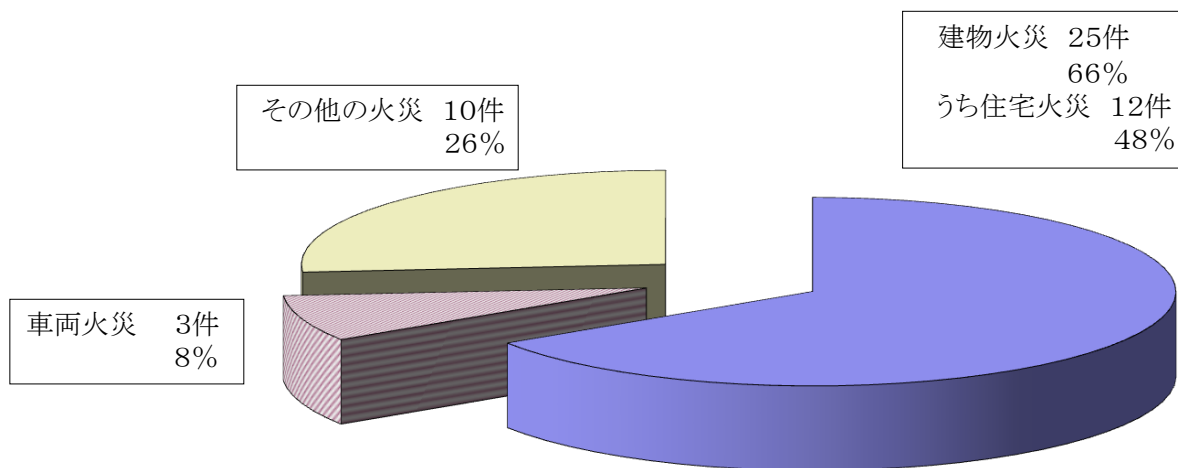

(7) 四季別火災件数

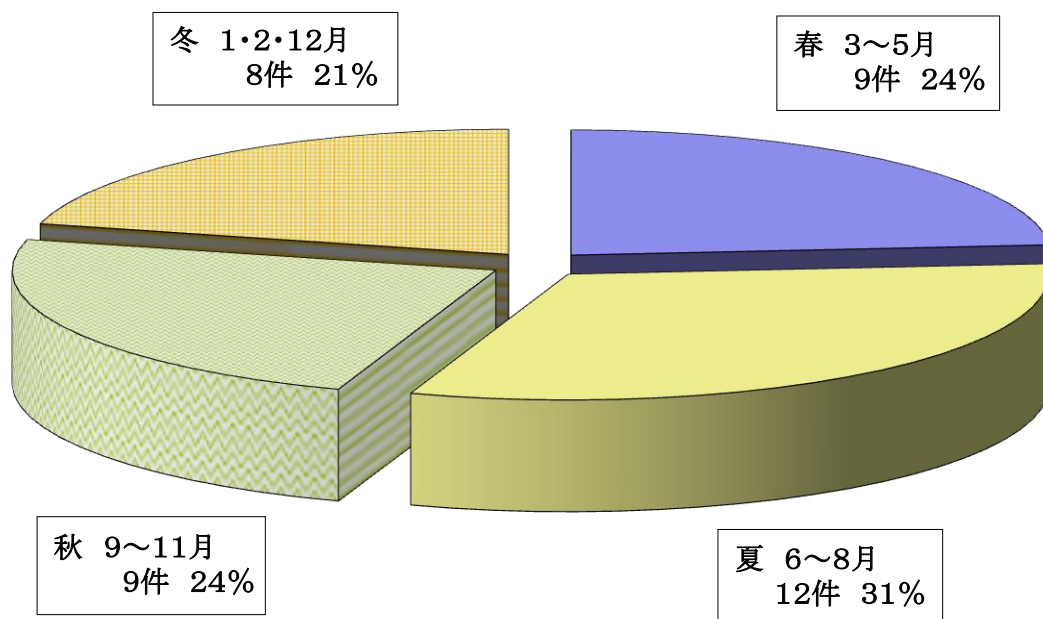

(8) 月別火災件数

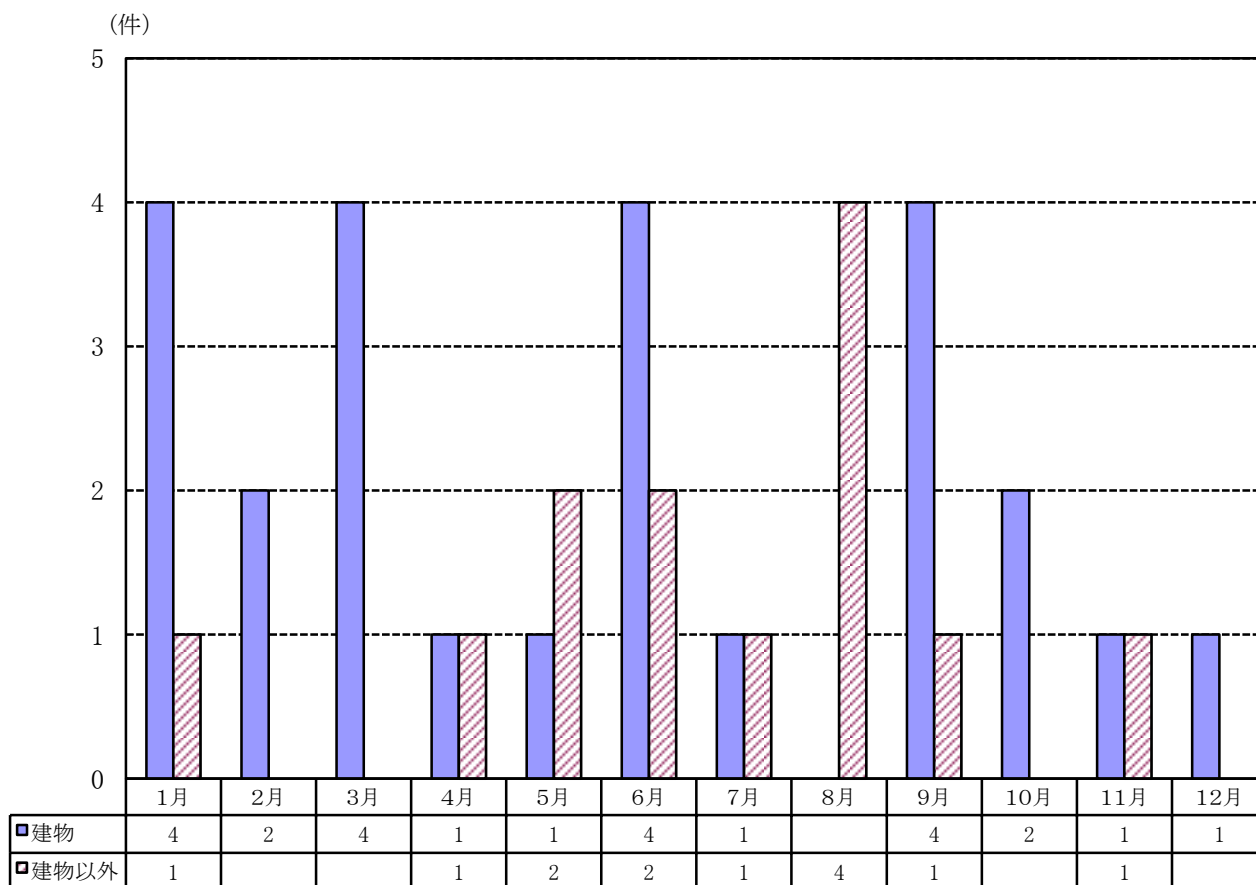

(9) 曜日別火災件数

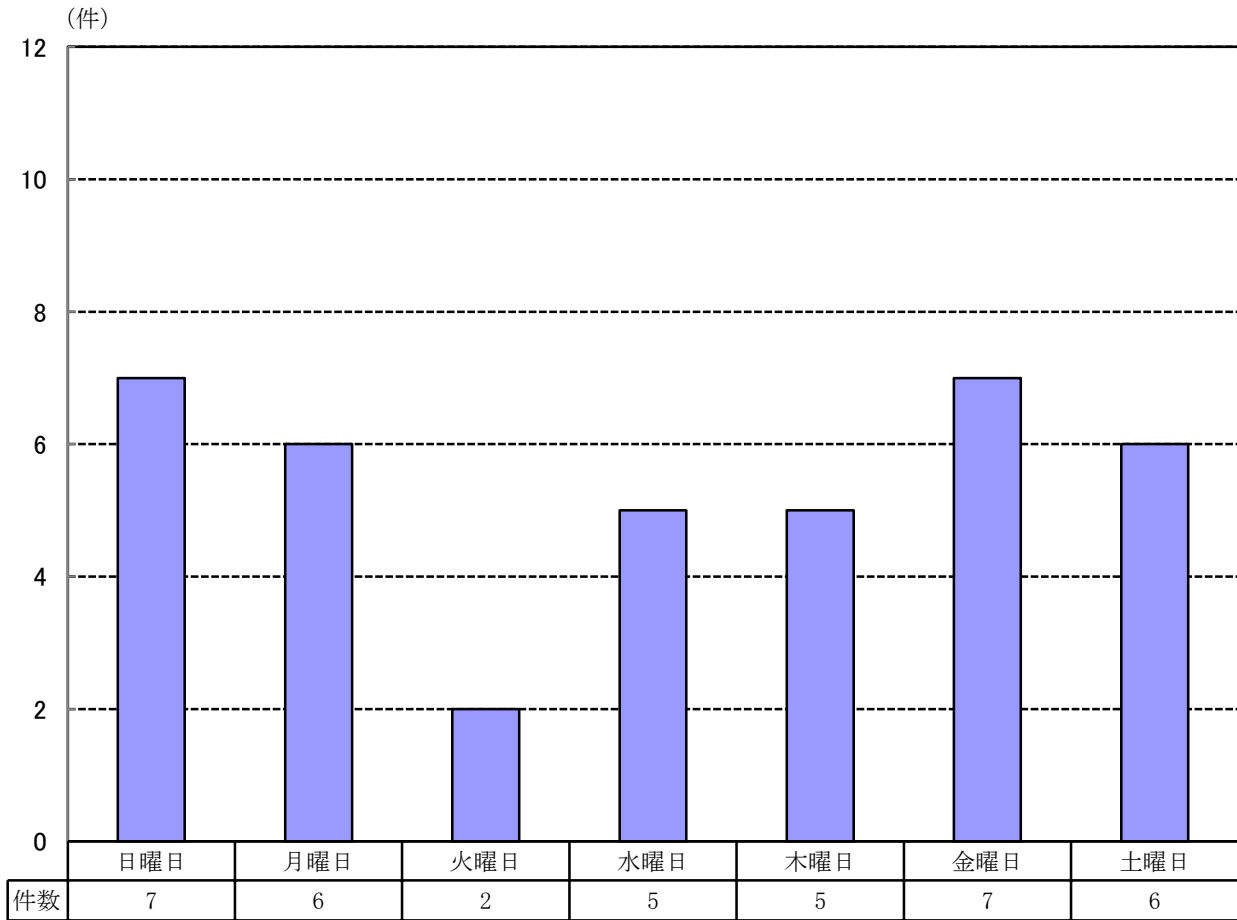

(10) 覚知方法別火災件数

※火災通報装置によるもの

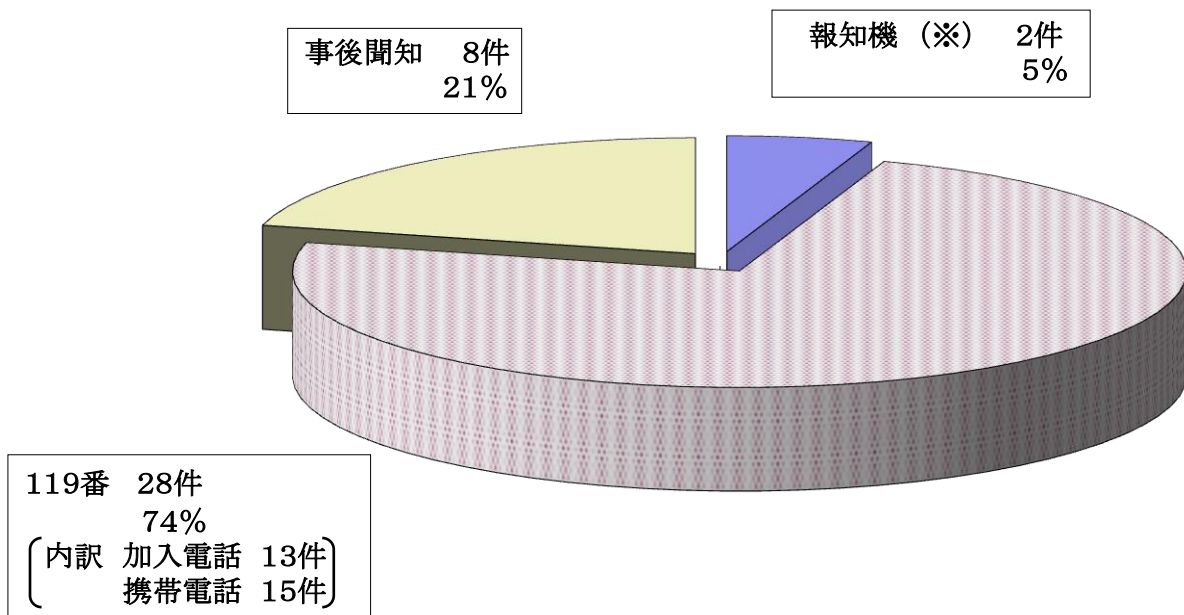

(11) 死傷者の推移

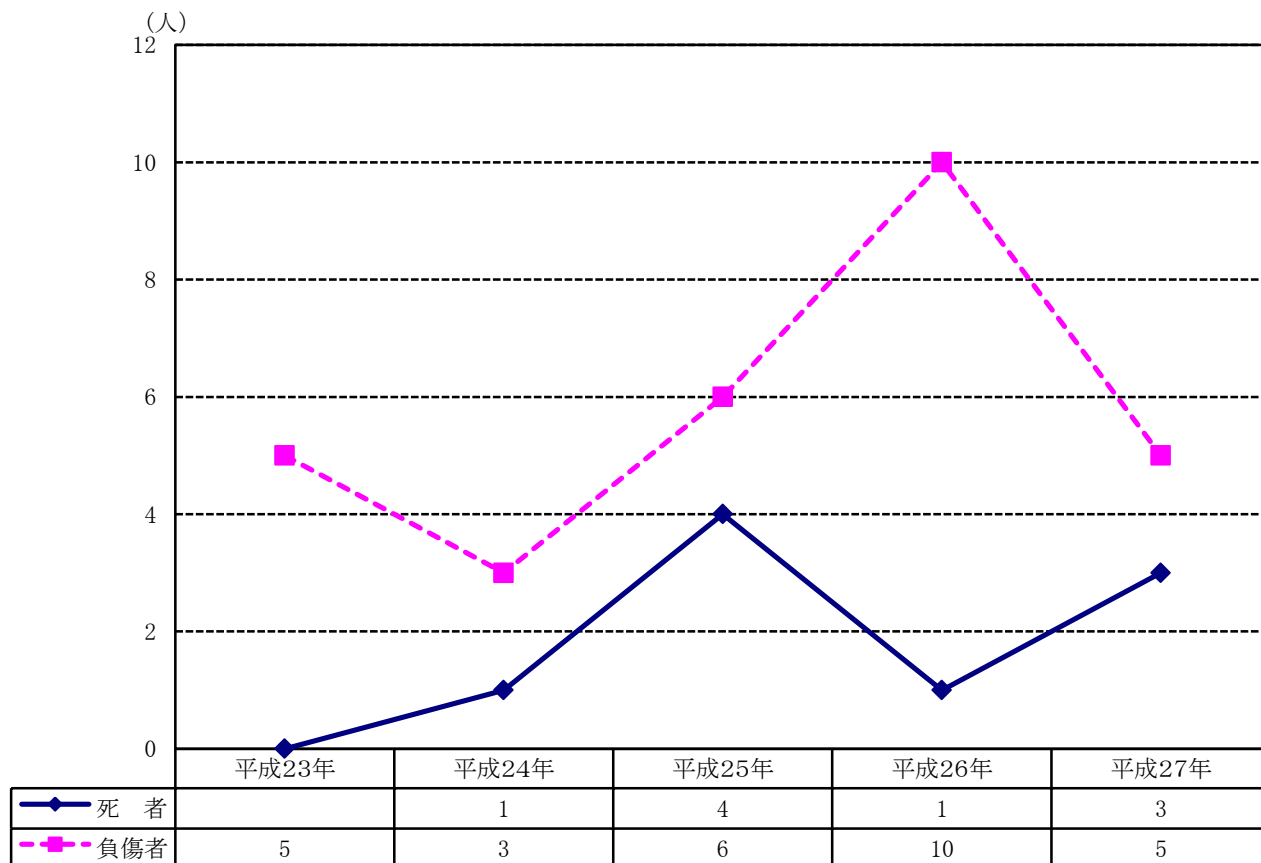

(12) 建物火災の焼損程度

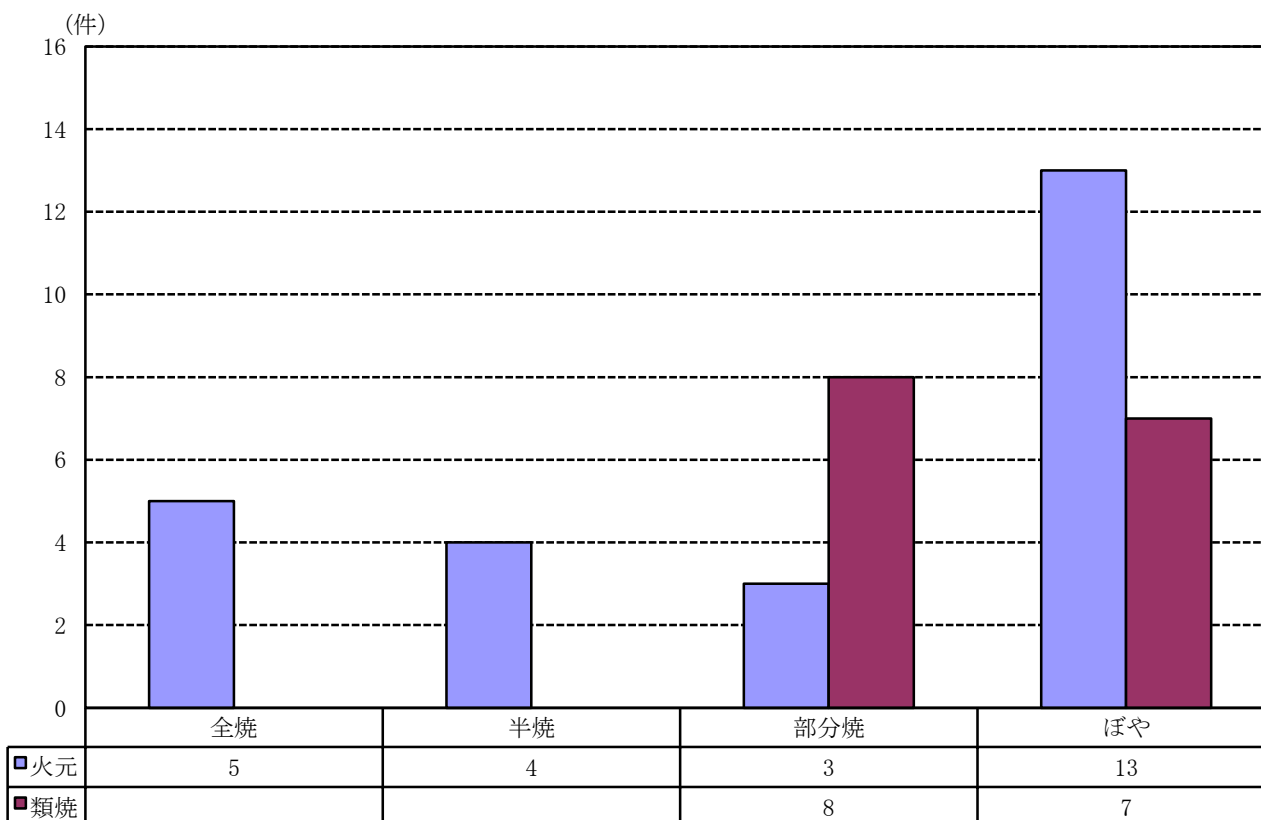

(13) 住宅火災の出火箇所の状況

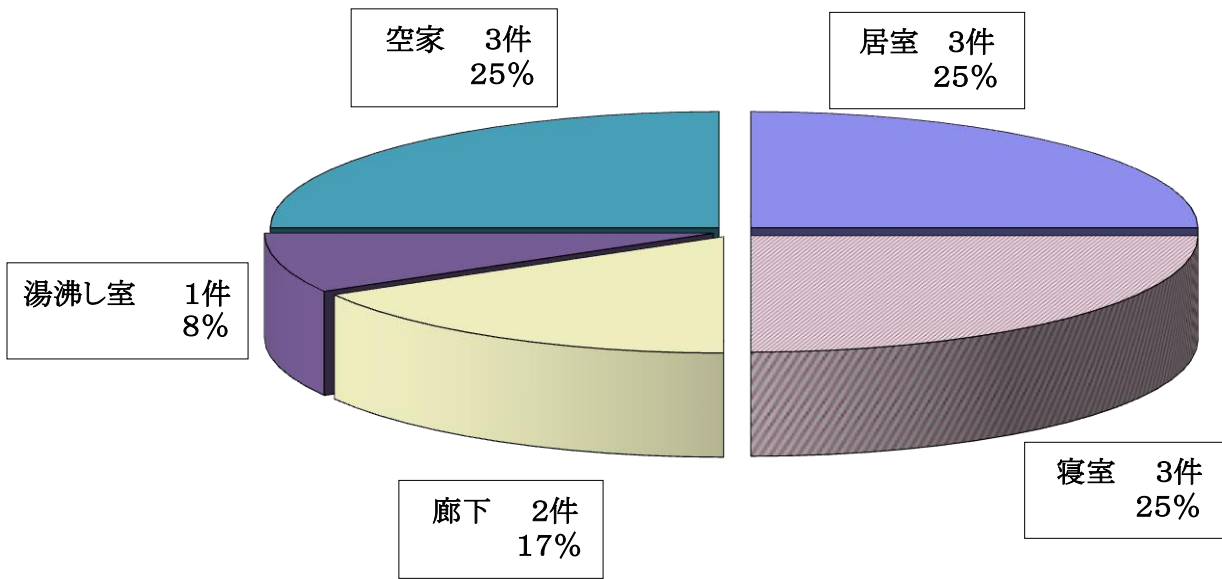

(14) 出火率(人口1万人当たりの出火件数)

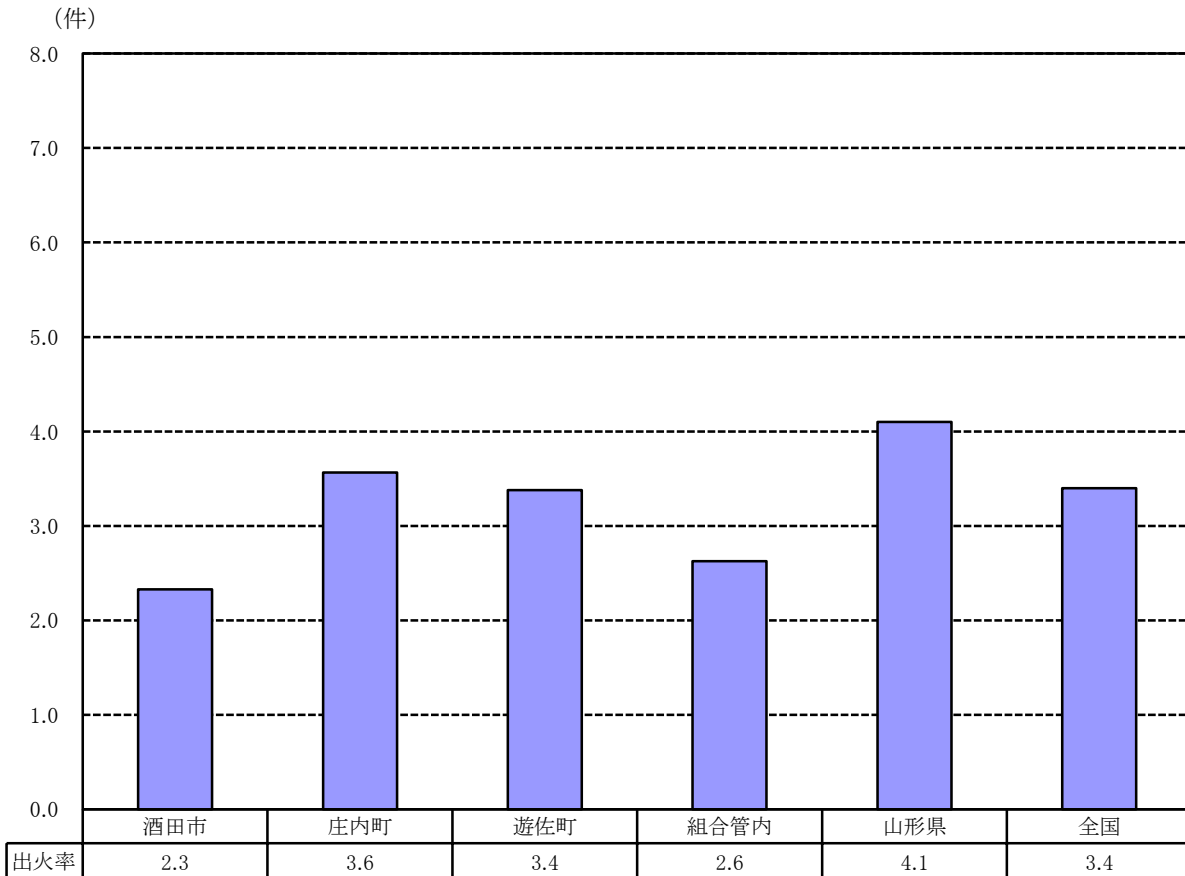

(15) 初期消火の状況

(1) 初期消火の実施状況

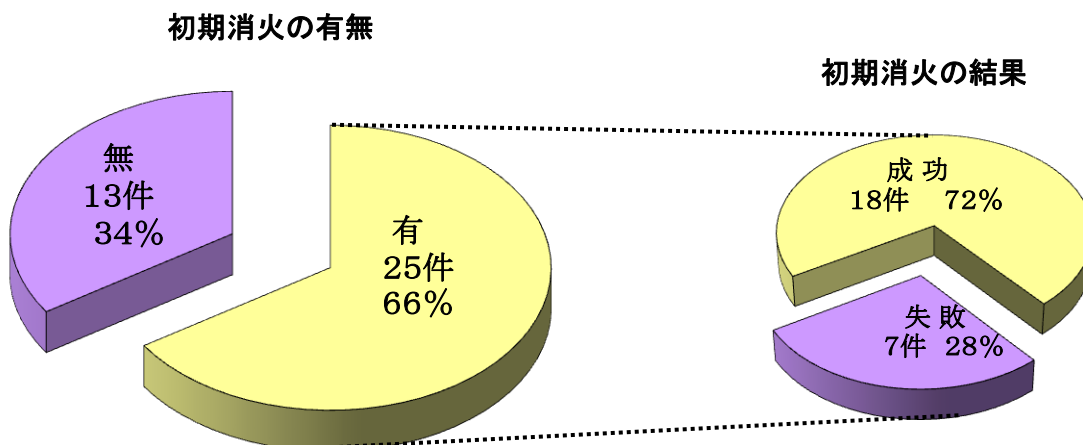

(2) 初期消火器具等の使用状況

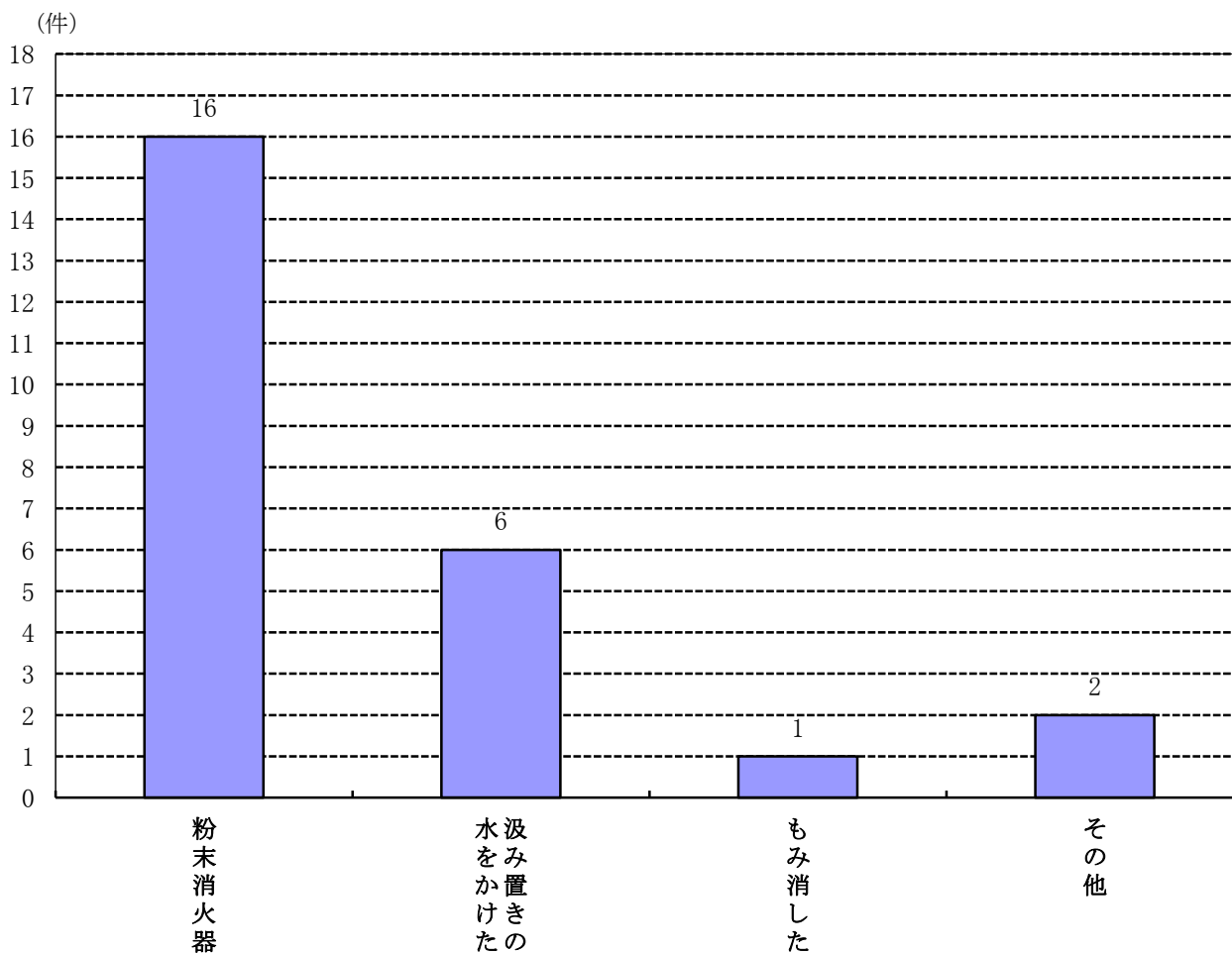

(16) 出火行為者の状況

出火行為者 12人

(1) 性別

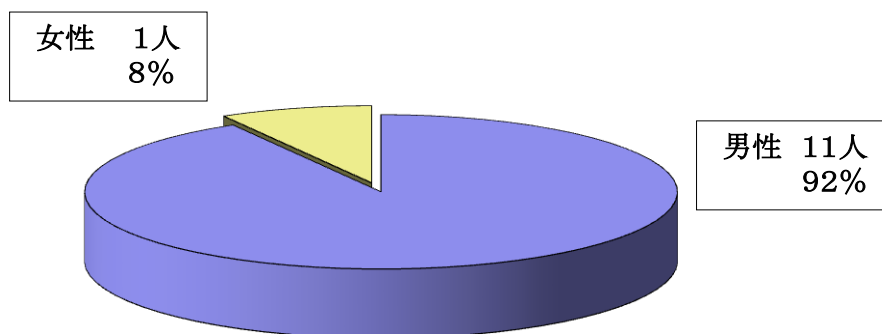

(2) 年齢別

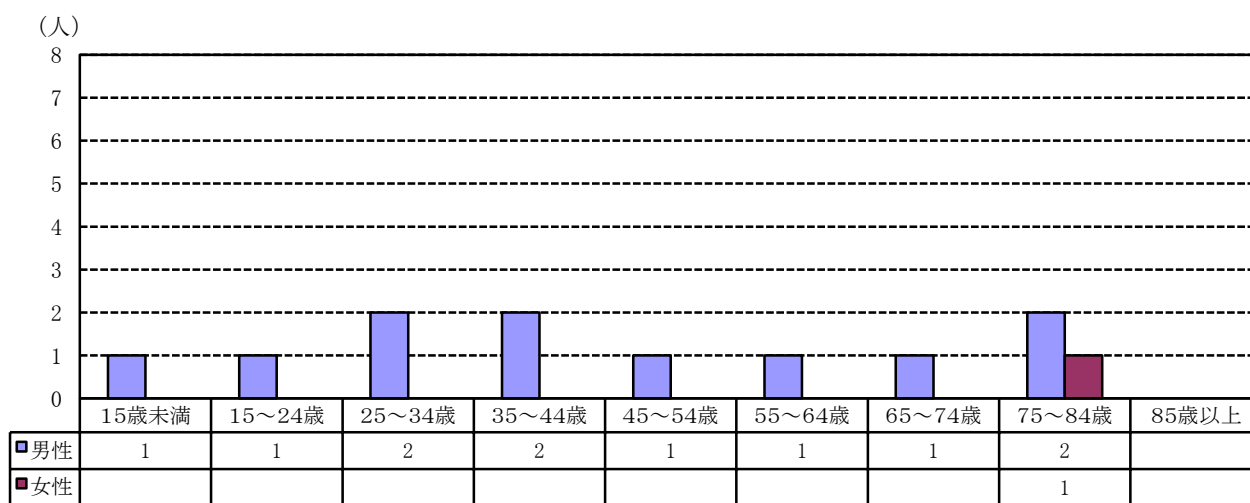

(3) 原因別

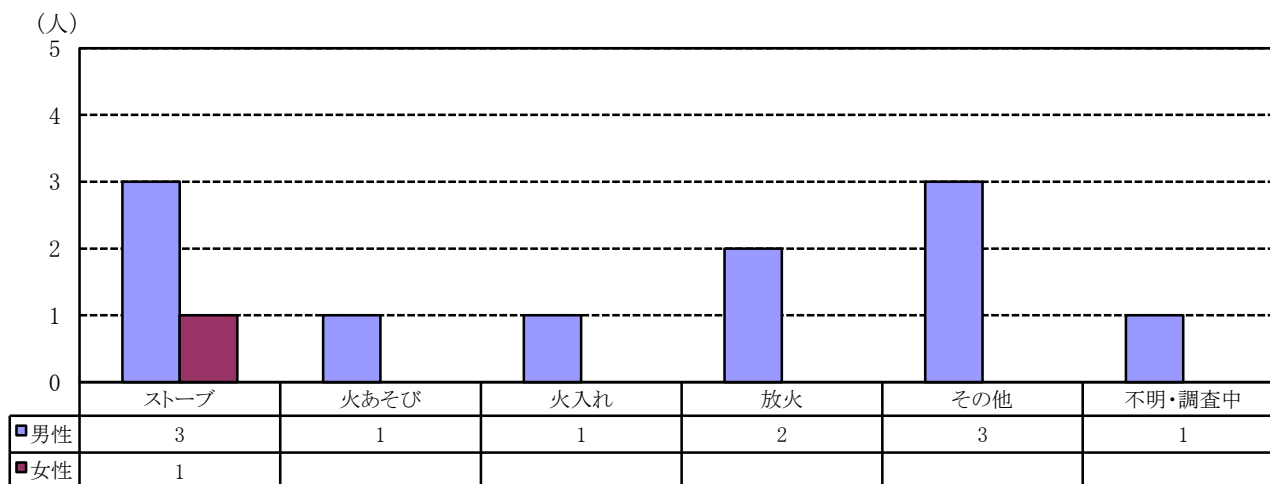

(17) 出火原因と損害額の状況

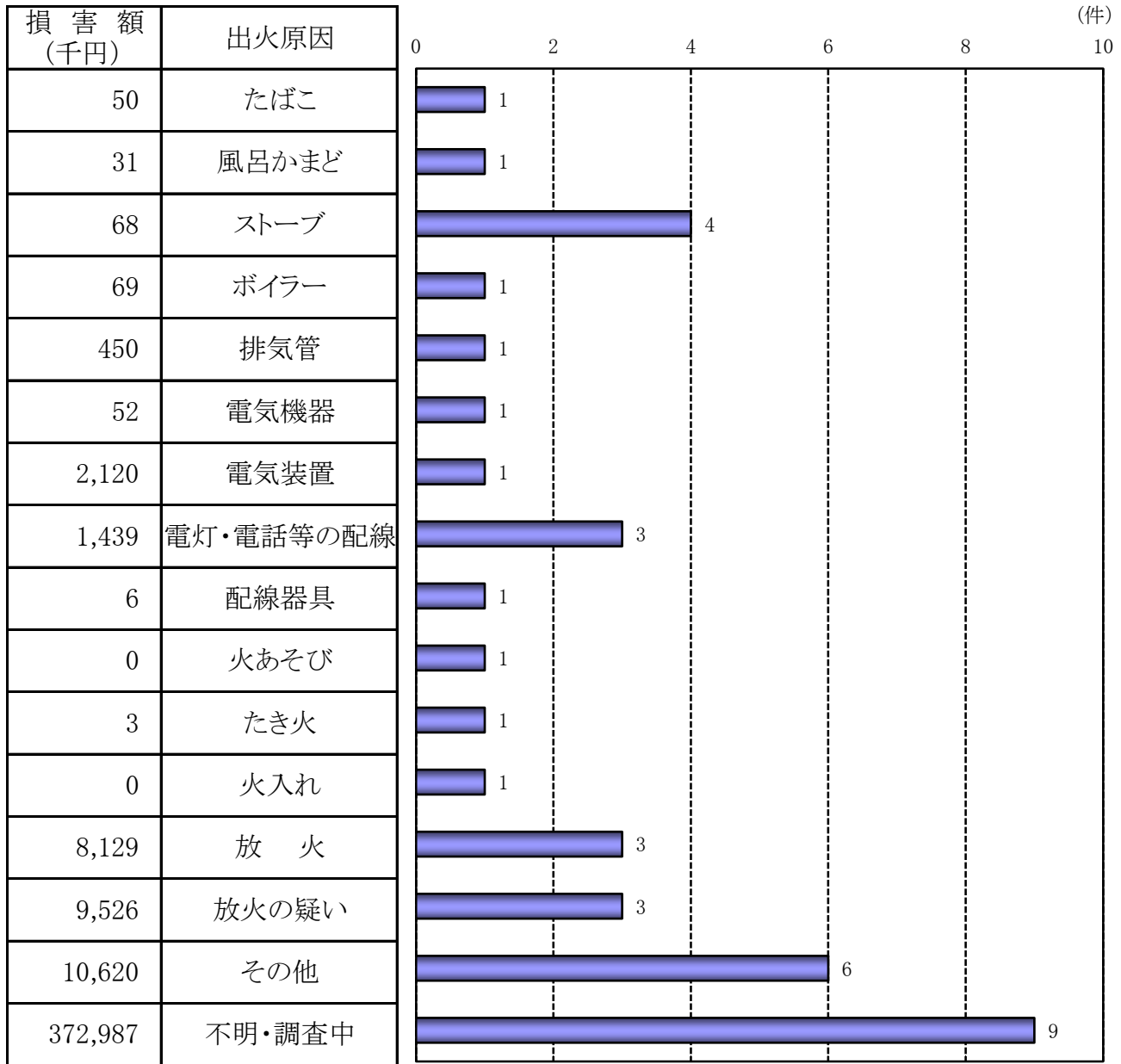

(18) 主な火災

発生 月日	出火 時刻	発生 場所	用途	出 火 原 因	焼 損 床面積 (㎡)	焼損棟数				死傷者		損害額 (千円)
						全 焼	半 焼	部 分 焼	ぼ や	死 者	負 傷 者	
6.8	17:09	酒田市酒田	工場	不明・調査中	3,204	1						117,157
9.24	22:23	酒田市松山	工場	不明・調査中	4,284		1		2			241,319

※ 主な火災とは、焼損面積500㎡以上のもの、又は損害額が1,000万円以上のもの

(19) 火災出動人員の状況

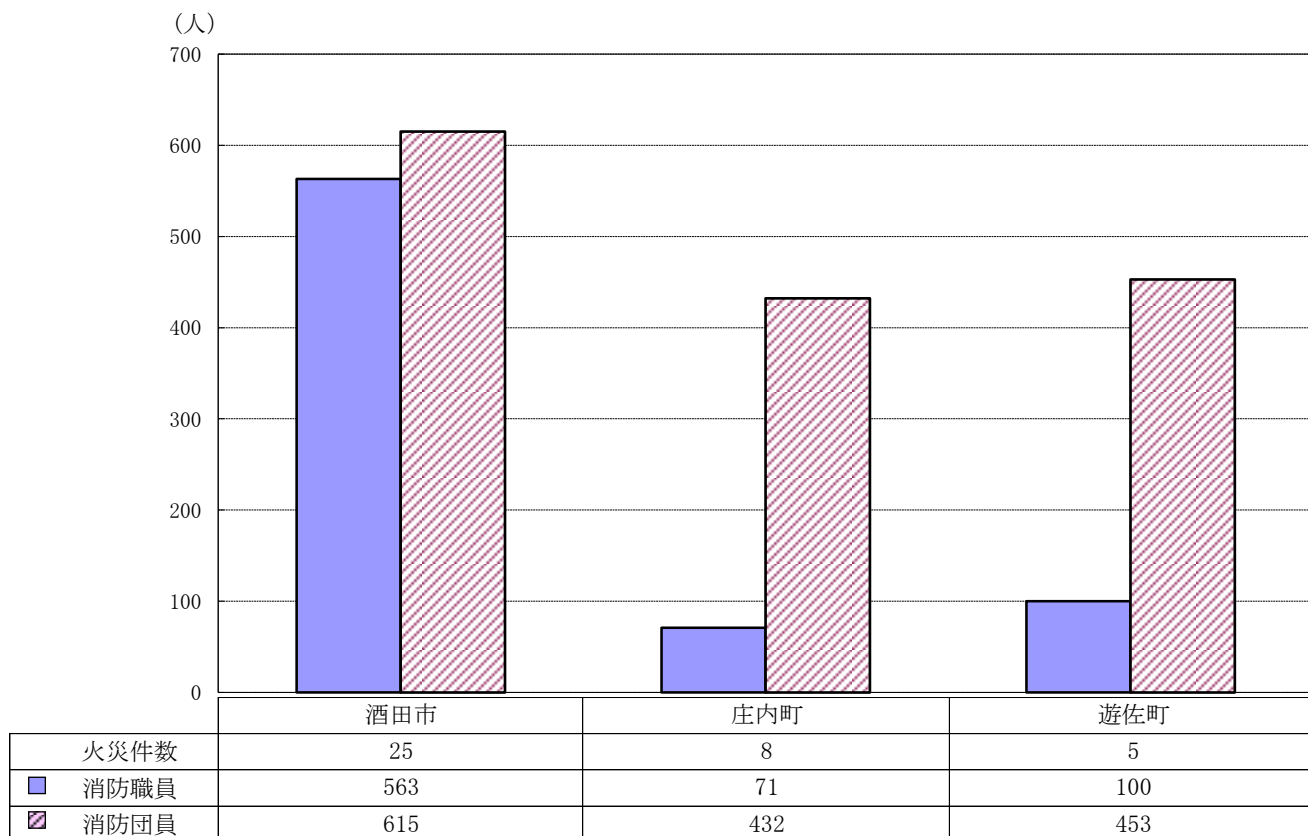

(20) 火災出動車両の状況

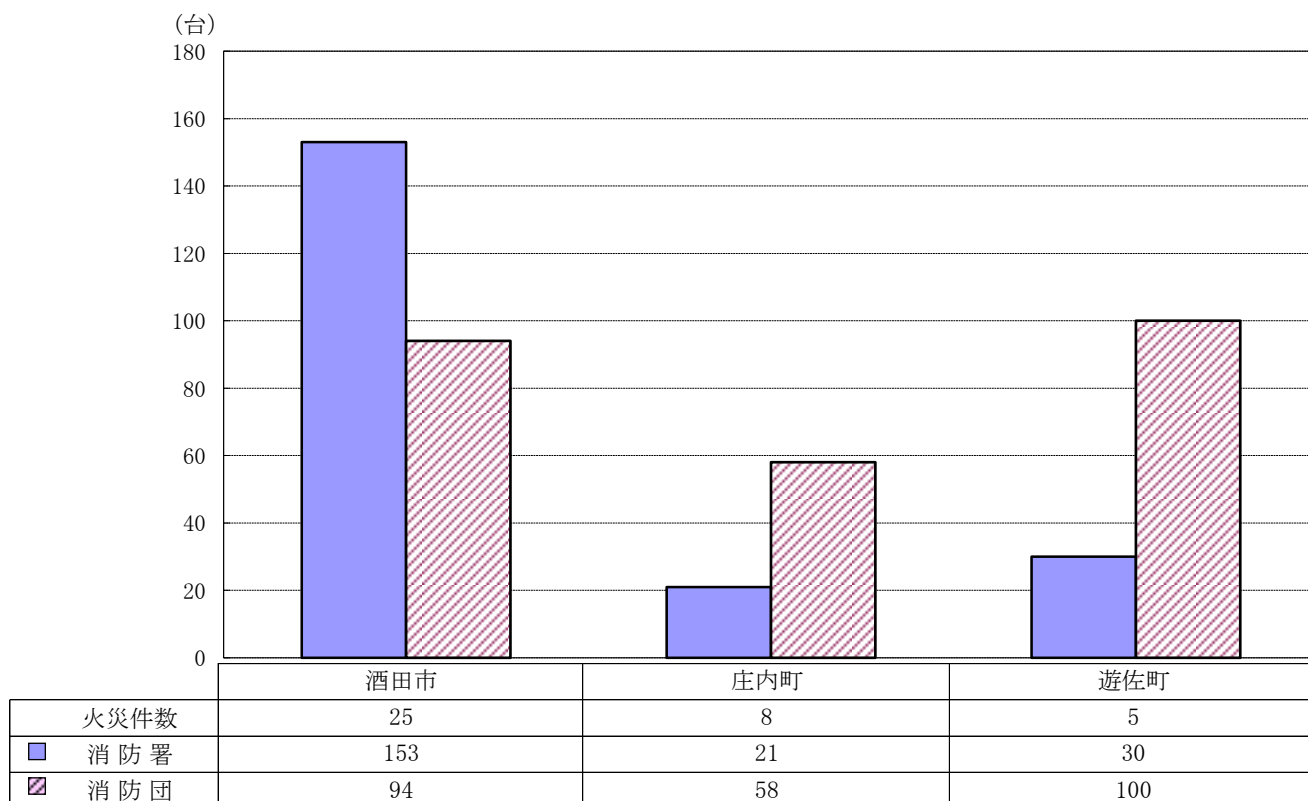

8 救 急 概 要

(1) 月別事故種別ごとの出動件数及び搬送人員

(件、人)

月別	年別	救急事故種別														合計
		火災	自然災害	水難	交通事故	労働災害	運動競技	一般負傷	加害	自損行為	急病	その他				
												転院搬送	医師搬送	資器材輸送	その他	
1	平成27年	6 (2)			21 (20)	1 (1)	5 (5)	59 (59)	1 (1)	10 (3)	375 (344)	25 (25)			10 (1)	513 (461)
	平成26年	3			26 (23)	4 (4)	1 (1)	76 (69)	1 (1)	2 (2)	339 (310)	32 (32)	2		6 (1)	492 (443)
2	平成27年	2			22 (25)	6 (6)	3 (3)	56 (54)	4 (3)	2 (1)	299 (270)	32 (32)			3 (1)	429 (395)
	平成26年	2 (3)			13 (13)	2 (2)	2 (2)	69 (65)	1 (1)	4 (3)	302 (278)	31 (31)			6 (1)	432 (399)
3	平成27年	4			20 (20)	4 (4)	1 (1)	62 (58)	1 (1)	4 (4)	339 (315)	30 (30)	1		4 (1)	470 (433)
	平成26年	4 (1)			29 (30)	3 (1)	1 (1)	53 (49)		7 (5)	390 (355)	35 (35)	1		5 (1)	528 (478)
4	平成27年	3			29 (28)	4 (4)	4 (4)	75 (71)	3 (3)	6 (3)	302 (283)	36 (36)	1		3 (1)	466 (432)
	平成26年	4 (1)			36 (35)	1 (1)	5 (5)	60 (55)		11 (9)	354 (323)	23 (22)	1		4 (2)	499 (453)
5	平成27年	1			33 (33)	6 (6)	6 (6)	60 (59)		5 (4)	305 (281)	41 (41)			4 (1)	461 (431)
	平成26年	5 (1)		1 (1)	27 (27)	1 (1)	1 (1)	62 (56)	3 (3)	5 (1)	329 (294)	32 (32)			5 (1)	471 (418)
6	平成27年	4		1 (1)	28 (27)	2 (2)	5 (5)	45 (44)		4 (1)	296 (286)	26 (26)			7 (3)	418 (395)
	平成26年	3 (2)			27 (26)	4 (4)	2 (2)	46 (40)	2 (2)	5 (4)	303 (283)	33 (33)			7 (1)	432 (396)
7	平成27年	1			35 (39)	4 (4)	1 (1)	73 (71)	1 (1)	3 (3)	357 (334)	36 (36)			10 (1)	521 (490)
	平成26年	4		1 (1)	24 (24)	1 (1)	7 (7)	60 (54)		3 (2)	313 (292)	28 (28)			8 (1)	449 (409)
8	平成27年	2		1 (1)	27 (26)	7 (7)	6 (6)	65 (62)	1 (1)	5 (5)	341 (325)	39 (39)			6 (1)	500 (473)
	平成26年	4 (1)		1	25 (28)	4 (4)	6 (6)	60 (53)	1 (1)	4 (1)	358 (337)	24 (24)	3		6 (1)	496 (455)
9	平成27年	4		1 (1)	22 (23)	5 (5)	6 (6)	64 (63)	1 (1)	6 (4)	280 (270)	28 (28)	1		2 (1)	420 (401)
	平成26年	2		2 (1)	32 (33)	1 (1)	3 (3)	66 (63)	3 (4)	4 (4)	288 (271)	26 (26)			5 (1)	432 (406)
10	平成27年	1		1	57 (63)	4 (4)	4 (4)	70 (67)	2	4 (3)	296 (278)	29 (29)	1		5 (1)	474 (448)
	平成26年	1			35 (33)	3 (3)	7 (8)	69 (63)	1 (1)	6 (2)	354 (328)	21 (21)			10 (2)	507 (461)
11	平成27年				23 (23)	6 (6)	4 (4)	65 (61)		3 (2)	298 (281)	28 (28)			5 (1)	432 (406)
	平成26年	7 (1)			28 (30)	4 (4)	3 (3)	62 (58)		2 (2)	326 (297)	26 (26)			6 (2)	464 (423)
12	平成27年				26 (28)	3 (3)		63 (60)		3 (2)	346 (325)	25 (25)			2 (1)	468 (443)
	平成26年	3		1	32 (36)	4 (4)	1 (1)	74 (70)	1 (1)	6 (5)	364 (341)	35 (35)			3 (1)	524 (493)
平成27年計		28 (2)		4 (3)	343 (355)	52 (52)	45 (45)	757 (729)	14 (11)	55 (35)	3,834 (3,592)	375 (375)	4		61 (9)	5,572 (5,208)
平成26年計		42 (10)		6 (3)	334 (338)	32 (30)	39 (40)	757 (695)	13 (14)	59 (40)	4,020 (3,709)	346 (345)	7		71 (10)	5,726 (5,234)
増減		△14 (△8)		△2	9 (17)	20 (22)	6 (5)		1 (△3)	△4 (△5)	△186 (△117)	29 (30)	△3		△10 (△1)	△154 (△26)

※()内は搬送人員です。

(2) 市町別の救急出動件数及び搬送人員

(件、人)

市町別	年別	救急事故種別													合計	
		火災	自然災害	水難	交通事故	労働災害	運動競技	一般負傷	加害	自損行為	急病	その他				
												転院搬送	医師搬送	資器材輸送		その他
酒田市	平成27年	22 (2)		3 (2)	261 (270)	36 (36)	36 (36)	529 (512)	9 (8)	41 (26)	2,843 (2,661)	328 (328)	2		50 (7)	4,160 (3,888)
	平成26年	32 (8)		4 (2)	253 (255)	25 (23)	27 (28)	558 (510)	9 (9)	45 (33)	2,973 (2,740)	286 (286)	4		61 (10)	4,277 (3,904)
庄内町	平成27年	3		1 (1)	49 (53)	9 (9)	5 (5)	121 (118)	2 (1)	7 (4)	609 (585)	35 (35)	1		4	846 (811)
	平成26年	2			48 (50)	6 (6)	9 (9)	106 (101)	3 (4)	10 (5)	620 (589)	52 (52)			6	862 (816)
遊佐町	平成27年	3			33 (32)	7 (7)	4 (4)	106 (98)	3 (2)	7 (5)	379 (344)	12 (12)	1		6 (2)	561 (506)
	平成26年	8 (2)		2 (1)	32 (33)	1 (1)	3 (3)	93 (84)	1 (1)	4 (2)	426 (379)	8 (7)	3		4	585 (513)
管外	平成27年						1 (1)				3 (2)				1	5 (3)
	平成26年				1						1 (1)					2 (1)
平成27年計		28 (2)		4 (3)	343 (355)	52 (52)	45 (45)	757 (729)	14 (11)	55 (35)	3,834 (3,592)	375 (375)	4		61 (9)	5,572 (5,208)
平成26年計		42 (10)		6 (3)	334 (338)	32 (30)	39 (40)	757 (695)	13 (14)	59 (40)	4,020 (3,709)	346 (345)	7		71 (10)	5,726 (5,234)
増減		△ 14 (△ 8)		△ 2	9 (17)	20 (22)	6 (5)		1 (△ 3)	△ 4 (△ 5)	△ 186 (△ 117)	29 (30)	△ 3		△ 10 (△ 1)	△ 154 (△ 26)

※()内は搬送人員です。

(3) 年齢区分別に見た事故種別ごとの搬送人員

(人)

事故種別 年齢区分	火災	自然災害	水難	交通事故	労働災害	運動競技	一般負傷	加害	自損行為	急病	その他	合計
新生児 生後28日以内										1	8	9
乳幼児 生後29日以上 満7歳未満			2	8			22			89	4	125
少年 満7歳以上 満18歳未満				34		27	12	1	2	43	3	122
成人 満18歳以上 満65歳未満	1			180	43	18	138	7	18	805	91	1,301
高齢者 満65歳以上	1		1	133	9		557	3	15	2,654	278	3,651
平成27年計	2		3	355	52	45	729	11	35	3,592	384	5,208
平成26年計	10		3	338	30	40	695	14	40	3,709	355	5,234
増減	△ 8			17	22	5	34	△ 3	△ 5	△ 117	29	△ 26

※ 事故種別の「その他」とは、「転院搬送」、「医師搬送」、「資器材輸送」及び「その他(分類不能のもの)」です。

(4) 傷病の重症度別搬送人員

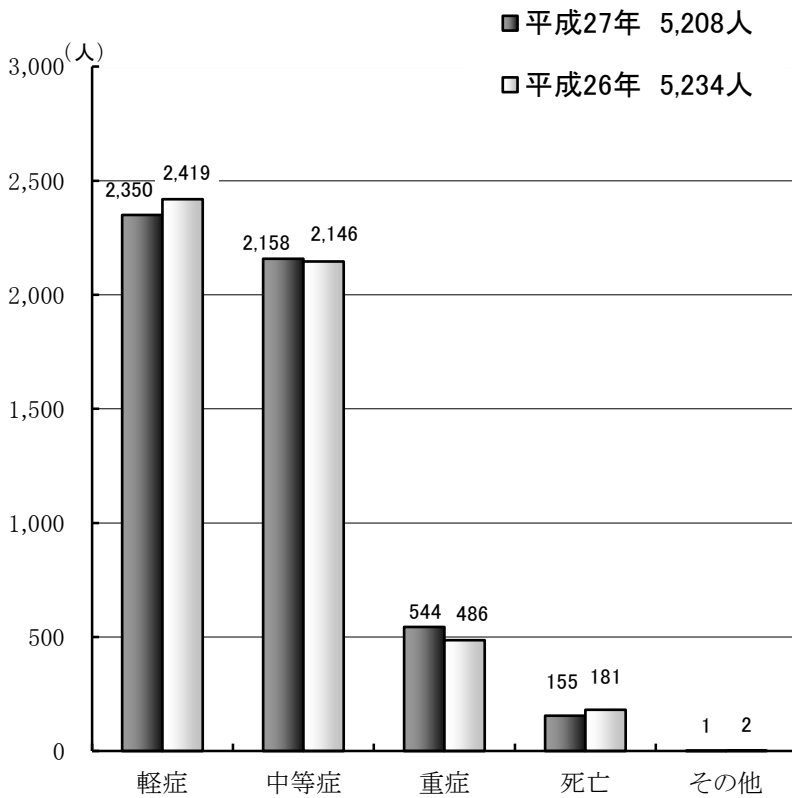

傷病程度は、初診時における医師の診断に基づき次により分類する。

軽症	入院加療を必要としないもの
中等症	入院加療を必要とするもので重症に至らないもの
重症	三週間以上入院加療を必要とするもの
死亡	初診時において、死亡が確認されたもの
その他	医師の診断がないもの及び搬送先がその他の場所へ搬送したもの

(5) 救急出動件数及び搬送人員の推移

(件、人)

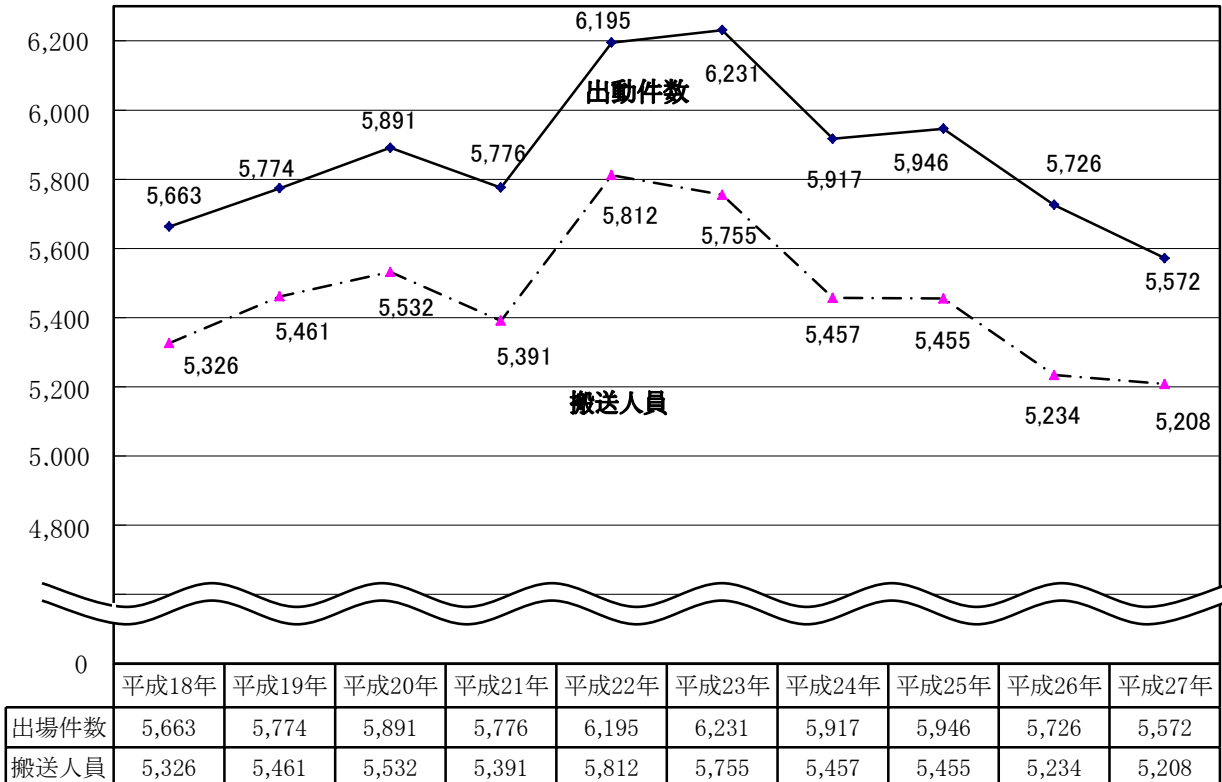

(6) 曜日別の出動件数

■平成27年
□平成26年 (件)

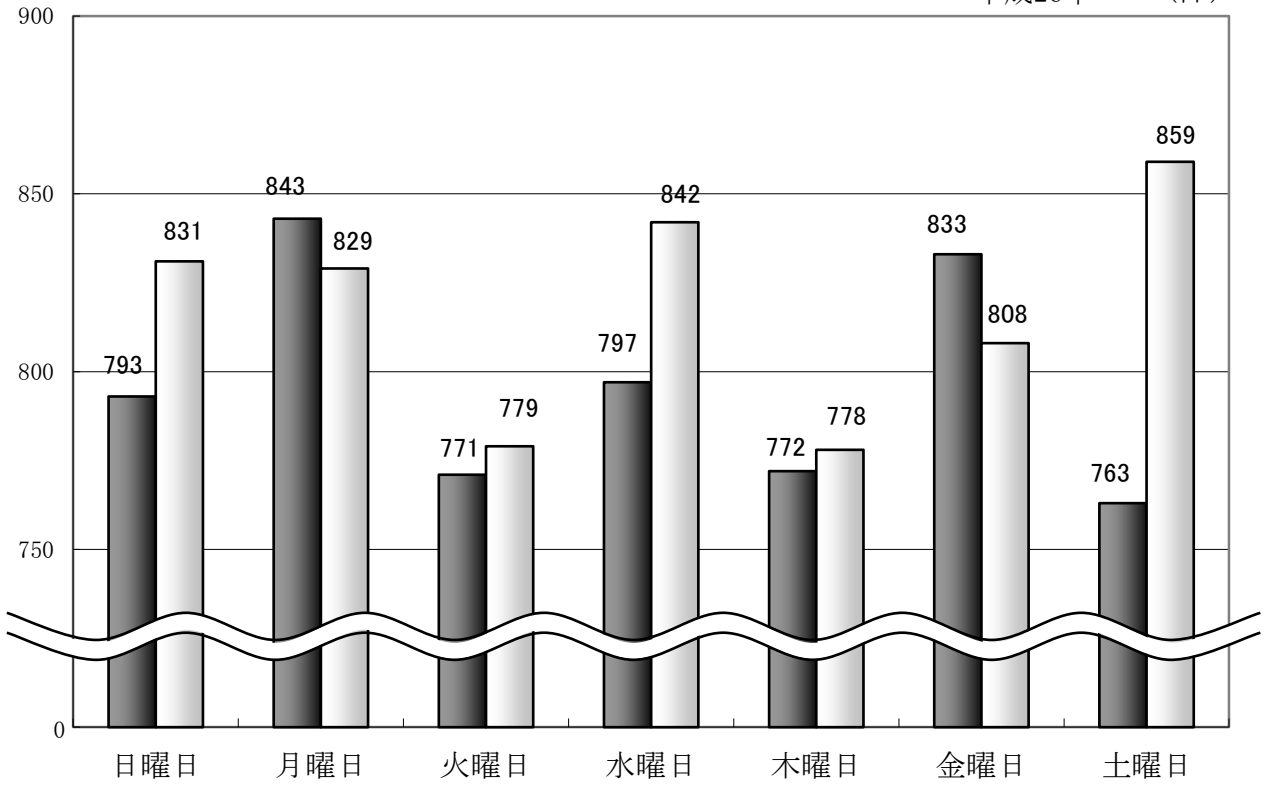

(7) 覚知時刻別の出動件数

(件)

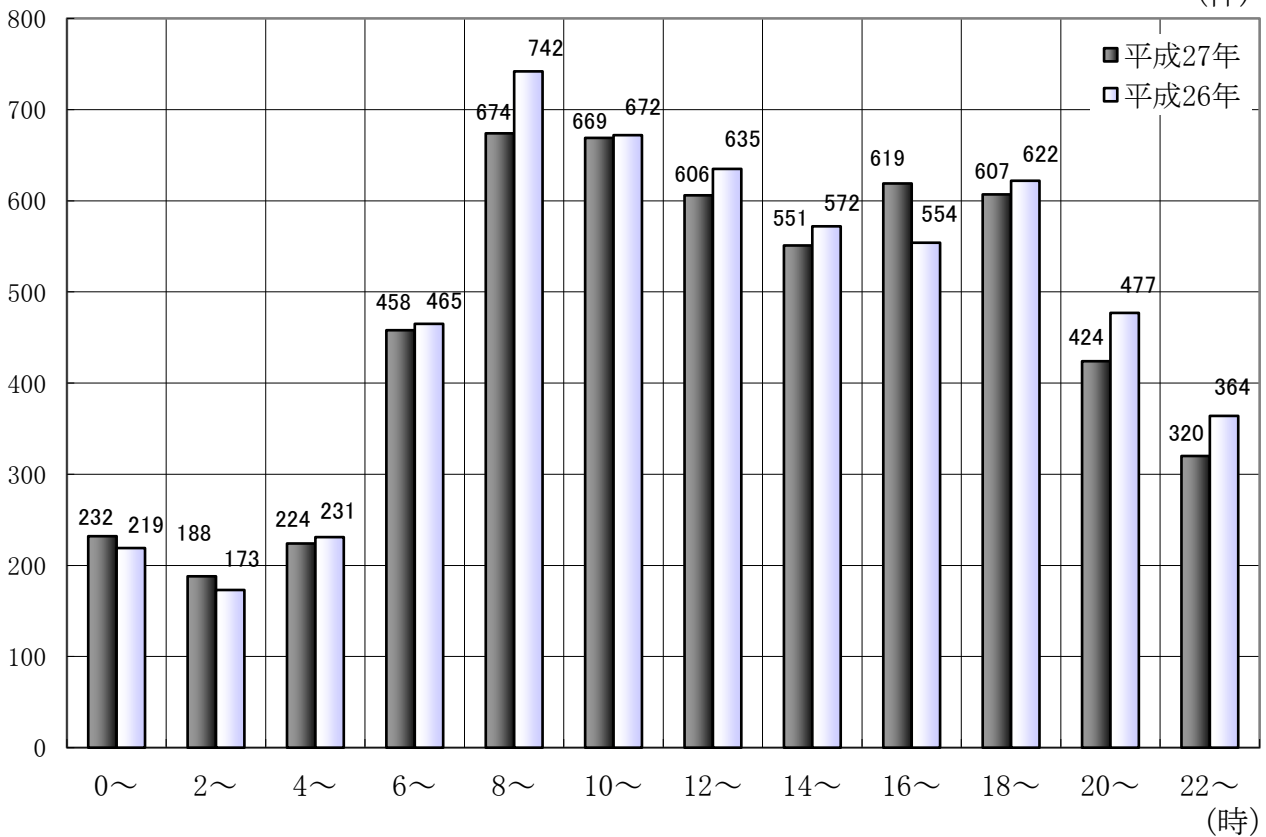

(8) 現場到着所要時間別の出動件数

(件)

事故 種別・年別		時間別					計	平均時間
		3分未満	3分以上 5分未満	5分以上 10分未満	10分以上 20分未満	20分以上		
急病	平成27年	31	274	2,663	835	31	3,834	平成27年 7分53秒
	平成26年	31	333	2,689	915	52	4,020	
一般負傷	平成27年	6	65	486	189	11	757	
	平成26年	2	61	511	172	11	757	
交通事故	平成27年	1	21	203	108	10	343	
	平成26年	6	22	197	99	10	334	
上記以外	平成27年	14	108	400	101	15	638	平成26年 8分02秒
	平成26年	16	129	324	125	21	615	
計	平成27年	52	468	3,752	1,233	67	5,572	
	平成26年	55	545	3,721	1,311	94	5,726	
比率(%)	平成27年	1.0%	8.4%	67.3%	22.1%	1.2%	100%	
	平成26年	1.0%	9.5%	65.0%	22.9%	1.6%	100%	

※ 救急出場で途中引き揚げした場合は、引き揚げ時間を現場到着時間としています。

※ 比率の単位未満は、四捨五入してあるため、合計数値が一致しない場合があります。

(9) 収容所要時間別の搬送人員

(人)

事故 種別・年別		時間別						計
		10分未満	10分以上 20分未満	20分以上 30分未満	30分以上 60分未満	60分以上 120分未満	120分以上	
急病	平成27年		138	1,616	1,784	52	2	3,592
	平成26年	2	141	1,570	1,912	82	2	3,709
一般負傷	平成27年	1	34	261	408	24	1	729
	平成26年		22	281	373	19		695
交通事故	平成27年		11	131	199	14		355
	平成26年		11	143	169	15		338
上記以外	平成27年		36	283	197	11	5	532
	平成26年		37	267	163	18	7	492
計	平成27年	1	219	2,291	2,588	101	8	5,208
	平成26年	2	211	2,261	2,617	134	9	5,234
比率(%)	平成27年	0.02%	4.2%	44.0%	49.7%	1.9%	0.2%	100%
	平成26年	0.04%	4.0%	43.2%	50.0%	2.6%	0.2%	100%

(10) 医療機関別の搬送人員

(人)

搬送先 月別・年別		管内					管外			医療機関 以外	計
		告示医療機関				非告示の 医療機関	鶴岡市	山形市	山形市 鶴岡市 以外		
		日本海 総合病院	庄内 余目病院	市立 八幡病院	医療法人 本間病院						
1月	平成27年	288	80	20	56	11	6				461
	平成26年	288	62	24	51	12	6				443
2月	平成27年	264	59	11	38	15	8				395
	平成26年	263	61	18	39	12	4	2			399
3月	平成27年	260	81	17	55	11	8	1			433
	平成26年	310	82	24	38	18	6				478
4月	平成27年	269	76	22	48	14	3				432
	平成26年	284	83	15	54	8	8	1			453
5月	平成27年	272	74	25	45	8	4	3			431
	平成26年	244	65	23	54	17	12	2	1		418
6月	平成27年	262	67	18	37	6	3	1	1		395
	平成26年	228	62	26	64	8	7		1		396
7月	平成27年	301	86	25	62	9	7				490
	平成26年	222	75	25	59	19	8	1			409
8月	平成27年	286	84	28	53	17	5				473
	平成26年	245	93	24	71	14	7	1			455
9月	平成27年	257	65	17	40	10	7	3	2		401
	平成26年	220	77	16	73	11	7		2		406
10月	平成27年	291	85	22	36	9	4	1			448
	平成26年	273	96	14	60	16	2				461
11月	平成27年	265	71	20	35	10	4	1			406
	平成26年	272	64	22	45	10	10				423
12月	平成27年	263	85	25	52	8	9	1			443
	平成26年	295	84	33	63	10	6	2			493
計	平成27年	3,278	913	250	557	128	68	11	3		5,208
	平成26年	3,144	904	264	671	155	83	9	4		5,234
比率 (%)	平成27年	62.9%	17.5%	4.8%	10.7%	2.5%	1.3%	0.2%	0.1%		100%
	平成26年	60.0%	17.3%	5.0%	12.8%	3.0%	1.6%	0.2%	0.1%		100%

(11) 救急隊員が行った応急処置

(人、回)

年別 種別 人員 処置項目	平成27年					平成26年					増減
	急病	交通事故	一般負傷	その他	計	急病	交通事故	一般負傷	その他	計	
	3,581	349	726	521	5,177	3,700	335	690	480	5,205	△28
止血	9	24	74	17	124	9	22	62	18	111	13
固定	20	209	112	39	380	22	184	112	47	365	15
心肺蘇生	140	6	26	17	189	176	2	27	13	218	△29
うち自動											
人工呼吸のみ	5				5			1		1	4
胸骨圧迫											
うち自動											
酸素吸入	1,080	62	77	139	1,358	1,188	42	87	134	1,451	△93
気道確保	286	6	36	25	353	293	4	39	25	361	△8
うち※1				1	1						1
うち※2	7		4		11	10		4	1	15	△4
うち※3	102	5	13	10	130	129	1	18	7	155	△25
うち※4	1		3		4	3		5	1	9	△5
保温	345	25	49	42	461	214	22	34	27	297	164
被覆	10	54	131	31	226	18	53	125	32	228	△2
在宅療法継続	75	1	7	10	93	52	1	5		58	35
うち※A	7			2	9	3		1		4	5
うち※B	4	1	1	2	8						8
うち※C	64		6	6	76	49	1	4		54	22
ショックパンツ											
除細動	15		2	2	19	17		3	3	23	△4
静脈路確保	130	7	16	10	163	96	1	18	6	121	42
心肺停止前	51	3	3	3	60						60
心肺停止後	79	4	13	7	103	96	1	18	6	121	△18
薬剤投与	35	1	7	2	45	25	1	10	2	38	7
血糖測定	121		3	3	127						127
ブドウ糖投与	14				14						14
エピペン投与											
血圧測定	3,398	332	690	480	4,900	3,492	323	662	440	4,917	△17
心音呼吸音聴取	729	77	70	65	941	580	56	57	50	743	198
血中酸素飽和度測定	3,420	333	694	496	4,943	3,521	332	669	457	4,979	△36
心電図測定	1,973	66	133	169	2,341	1,954	51	121	156	2,282	59
その他	1,285	26	153	119	1,583	1,183	21	108	78	1,390	193
計	13,090	1,229	2,280	1,666	18,265	12,840	1,115	2,140	1,488	17,583	682

※ 気道確保：※1 経鼻エアウェイ使用 ※2 喉頭鏡・鉗子による異物除去 ※3 ラリングアルマスク等使用 ※4 気管挿管使用

※ 在宅療法継続：※A 点滴処置が施された者 ※B 気管切開、人工肛門等の外瘻が施された者 ※C AB以外の者

※ 1人につき複数の応急処置を行うこともあるため、対象人員と処置項目の計の数とは一致しない場合があります。

※ 不搬送時に処置した件数についても計上したため、搬送人員を上回る場合もあります。

※ 心肺停止前の静脈路確保、血糖測定、ブドウ糖投与の追加特定行為は、平成27年1月より運用開始になったものです。

(12) 救命講習等開催状況

(回、人)

月別	区分	救命入門コース	普通救命講習Ⅰ	普通救命講習Ⅱ	普通救命講習Ⅲ	上級救命講習	普及員講習	普及員再講習	指導員講習	指導員再講習	計
		回数	回数	回数	回数	回数	回数	回数	回数	回数	回数
1月	回数		5								5
	人数		111								111
2月	回数	4	7			1			1		13
	人数	77	105			30			9		221
3月	回数	4	4	1							9
	人数	77	99	14							190
4月	回数	2	3								5
	人数	41	94								135
5月	回数	5	5		2						12
	人数	76	96		37						209
6月	回数	15	11			1					27
	人数	256	210			32					498
7月	回数	31	12	1	1			1		1	47
	人数	747	193	18	9			32		1	1,000
8月	回数	5	3					2			10
	人数	112	37					47			196
9月	回数	3	9				1				13
	人数	52	175				6				233
10月	回数	6	5								11
	人数	93	75								168
11月	回数	10	6				1				17
	人数	518	106				5				629
12月	回数	5	7								12
	人数	67	109								176
27年	回数	90	77	2	3	2	2	3	1	1	181
	人数	2,116	1,410	32	46	62	11	79	9	1	3,766
26年	回数	100	81	5	1	3	2	3	1	2	198
	人数	2,592	1,430	88	15	48	19	70	9	2	4,273
増減	回数	△ 10	△ 4	△ 3	2	△ 1				△ 1	△ 17
	人数	△ 476	△ 20	△ 56	31	14	△ 8	9		△ 1	△ 507

※ 区分の説明

救命入門コース(90分)：短時間の導入講習

普通救命講習Ⅰ(3時間)：住民に対する標準的な救命講習(主に成人に対する心肺蘇生法)

普通救命講習Ⅱ(4時間)：住民に対する標準的な救命講習(AEDの一定頻度使用者が対象の心肺蘇生法)

普通救命講習Ⅲ(3時間)：住民に対する標準的な救命講習(主に小児・乳児・新生児に対する心肺蘇生法)

上級救命講習(8時間)：救命講習と応急手当全般にわたる講習

普及員講習(24時間)：主として事業所又は自主防災組織等において当該事業所の従業員又は自主防災組織等の構成員に対して救命講習の指導に従事する者の講習

指導員講習(8時間)：当広域行政組合が開催する、普通救命講習又は上級救命講習の指導に従事する者の講習

(13) 受講者居住地別応急手当普及啓発活動の推移(普及員再講習等を除く)

(人)

		H22以前	H23	H24	H25	H26	H27	合計	
管内	酒田	救命入門コース			621	1,459	1,839	1,494	5,413
		普通救命講習Ⅰ	25,953	1,647	871	902	1,056	1,002	31,431
		普通救命講習Ⅱ	396	30	19	20	68	24	557
		普通救命講習Ⅲ			39	9	10	39	97
		上級救命講習	887	41	39	34	28	36	1,065
		普及員講習	615	5	26	18	17	8	689
		計	27,851	1,723	1,615	2,442	3,018	2,603	39,252
	庄内	救命入門コース			114	143	278	321	856
		普通救命講習Ⅰ	3,579	190	72	102	79	77	4,099
		普通救命講習Ⅱ	28	1	2	1	5	1	38
		普通救命講習Ⅲ			2	8	2	1	13
		上級救命講習	85	5	3	4	14	10	121
		普及員講習	43				2	1	46
		計	3,735	196	193	258	380	411	5,173
	遊佐	救命入門コース			92	209	292	158	751
		普通救命講習Ⅰ	3,908	333	155	113	119	145	4,773
		普通救命講習Ⅱ	40	3	1		3	1	48
		普通救命講習Ⅲ			4		2	2	8
		上級救命講習	152	9	2	5	6	11	185
		普及員講習	58	4	3	1		2	68
		計	4,158	349	257	328	422	319	5,833
計	救命入門コース			827	1,811	2,409	1,973	7,020	
	普通救命講習Ⅰ	33,440	2,170	1,098	1,117	1,254	1,224	40,303	
	普通救命講習Ⅱ	464	34	22	21	76	26	643	
	普通救命講習Ⅲ			45	17	14	42	118	
	上級救命講習	1,124	55	44	43	48	57	1,371	
	普及員講習	716	9	29	19	19	11	803	
	計	35,744	2,268	2,065	3,028	3,820	3,333	50,258	
管外	救命入門コース			56	103	183	143	485	
	普通救命講習Ⅰ	2,625	203	159	189	176	186	3,538	
	普通救命講習Ⅱ	47	11	11	12	12	6	99	
	普通救命講習Ⅲ			2		1	4	7	
	上級救命講習	183	3	6	2		5	199	
	普及員講習	31	1					32	
	計	2,886	218	234	306	372	344	4,360	
合計	救命入門コース			883	1,914	2,592	2,116	7,505	
	普通救命講習Ⅰ	36,065	2,373	1,257	1,306	1,430	1,410	43,841	
	普通救命講習Ⅱ	511	45	33	33	88	32	742	
	普通救命講習Ⅲ			47	17	15	46	125	
	上級救命講習	1,307	58	50	45	48	62	1,570	
	普及員講習	747	10	29	19	19	11	835	
	計	38,630	2,486	2,299	3,334	4,192	3,677	54,618	

9 救 助 概 要

(1) 月別の救助出動の状況

(件・人)

月別	年別	火災										合計	
		火災		交通事故	水難事故	風自然 水災害等	機よる 械事に故	建よる 物等に故	ガ酸 ス欠 及事 び故	破 裂事 故	その他の事故		
		建 物	建以 物外								山事 岳故		そ の 他
1	平成 27年	2 (1)		1 (1)									3 (2)
	平成 26年			6 (7)				1 (1)					7 (8)
2	平成 27年			1									1
	平成 26年			1								1 (1)	2 (1)
3	平成 27年			2 (1)			1 (1)						3 (2)
	平成 26年	1 (1)		1 (1)				1 (1)					3 (3)
4	平成 27年			3 (3)	1		3 (2)	1 (1)				2 (1)	10 (7)
	平成 26年			5 (1)				1 (1)				1 (1)	7 (3)
5	平成 27年		1	2 (2)	1			1				1 (1)	6 (3)
	平成 26年			1	1							1 (1)	3 (1)
6	平成 27年			4 (4)	1			1 (1)				1	7 (5)
	平成 26年			3 (3)								3 (1)	6 (4)
7	平成 27年			3 (2)								1	4 (2)
	平成 26年			3 (1)			1 (1)						4 (2)
8	平成 27年			3 (2)	1						2 (1)	2 (1)	8 (4)
	平成 26年			1 (1)	1						1 (4)		3 (5)
9	平成 27年			1			1 (1)				2 (2)	1 (1)	5 (4)
	平成 26年			1 (1)	1 (1)						1	1	4 (2)
10	平成 27年			8 (7)	1 (1)			1 (1)					10 (9)
	平成 26年			3 (3)				1 (1)				1 (1)	5 (5)
11	平成 27年			3 (3)									3 (3)
	平成 26年			2 (1)								1 (1)	3 (2)
12	平成 27年			2 (3)								1 (1)	3 (4)
	平成 26年			3 (2)				1 (1)				1 (1)	5 (4)
平 成	27年計	2 (1)	1	33 (28)	5 (1)		5 (4)	4 (3)			4 (3)	9 (5)	63 (45)
平 成	26年計	1 (1)		30 (21)	3 (1)		1 (1)	5 (5)			2 (4)	10 (7)	52 (40)

※ ()内は救助人員です。

(2) 市町別の救助出動の状況

市町別	年別	救助事故種別										合計		
		火災		交通事故	水難事故	風自 水然 害災 等害	機よ る事 に故	建よ る事 に故	ガ酸 ス欠 及事 び故	破 裂事 故	その他の事故			
		建 物	建以 物外								山事 岳故		そ の 他	
酒田市	平成 27年	2 (1)		27 (22)	4 (1)		3 (2)	4 (3)				5 (2)	45 (31)	
	平成 26年	1 (1)		14 (9)	2 (1)			4 (4)				5 (3)	26 (18)	
庄内町	平成 27年		1	3 (2)								1 (1)	5 (3)	
	平成 26年			11 (7)								5 (4)	16 (11)	
遊佐町	平成 27年			3 (4)	1		2 (2)					4 (3)	3 (2)	13 (11)
	平成 26年			5 (5)	1		1 (1)	1 (1)				2 (4)		10 (11)
管外	平成 27年													
	平成 26年													
平成27年計		2 (1)	1	33 (28)	5 (1)		5 (4)	4 (3)				4 (3)	9 (5)	63 (45)
平成26年計		1 (1)		30 (21)	3 (1)		1 (1)	5 (5)				2 (4)	10 (7)	52 (40)
増減		1	1	3 (7)	2		4 (3)	△1 (△2)				2 (△1)	△1 (△2)	11 (5)

※ ()内は救助人員です。

(3) 消防救助技術大会出場状況 (過去5年間)

山形県指導会

大会回数	実施年月日	出場種目	成績
23	23年度	東日本大震災のため 山形県指導会中止	
24	H24.6.29	障害突破 引揚救助 ほふく救出 ロープブリッジ救出	
25	H25.6.28	障害突破 引揚救助 ほふく救出 ロープブリッジ救出	入賞
26	H26.6.27	引揚救助 ロープブリッジ救出 ロープブリッジ渡過	入賞
27	H27.6.30	ほふく救出 ロープブリッジ救出 ロープブリッジ渡過	入賞

東北地区支部消防救助技術指導会

大会回数	実施年月日	出場種目	成績
40	23年度	東日本大震災のため 東北地区支部指導会中止	
41	H24.7.19	引揚救助	
42	H25.7.25	障害突破 引揚救助	入賞
43	H26.7.24	引揚救助	
44	H27.7.30	出場ならず	

全国消防救助技術大会

大会回数	実施年月日	出場種目	成績
42	H25.8.22	引揚救助	入賞

1 0 消防活動概要

消防活動状況

区 分	平成27年			平成26年		
	回 数	車 両	人 員	回 数	車 両	人 員
総 数	7,078	10,385	27,526	6,162	8,523	23,775
火 災	38	249	921	52	314	1,110
内林野火災						
風水害等の災害	6	14	51	3	3	11
演 習 訓 練	15	22	73	29	46	125
広 報 指 導	4,139	6,557	15,520	3,203	5,055	11,929
警 防 調 査	1,056	1,548	3,972	1,027	1,449	3,796
火災原因調査	15	25	75	10	16	55
特 別 警 戒	25	31	91	4	5	17
捜 索	2	5	13	5	24	64
予 防 査 察	958	717	2,741	1,162	651	3,386
誤 報 等	4	16	55	6	31	105
焼 跡 処 理	13	71	253	27	107	380
支 援 出 動	324	368	1,256	401	429	1,459
消 火	5	16	53	21	32	103
そ の 他	478	746	2,452	212	361	1,235
備 考	・その他は、自火報鳴動、ガス・油漏れ、怪煙、調査、警戒、緊急通報システム等の出動である。					

1 1 特別警戒・気象状況

(1) 消防特別警戒実施状況

種別	月別													計
	4月	5月	6月	7月	8月	9月	10月	11月	12月	1月	2月	3月		
第 1 次 特別警戒	4回	7回		1回			4回	2回	7回	3回	1回	5回	34回	
	発令基準 (1) 平均風速10m/s以上の風が30分間以上継続し、更に持続する見込みのとき。 (2) 乾燥注意報発表下、平均風速7m/s以上の風が30分間以上継続し、更に持続する見込みのとき。 (3) その他気象状況等が、火災予防上特に危険であると認められたとき。													
第 2 次 特別警戒							1回	1回	2回	1回			5回	
	発令基準 (1) 平均風速12m/s以上の風が30分間以上継続し、更に持続する見込みのとき。 (2) 乾燥注意報発表下、平均風速10m/s以上の風が30分間以上継続し、更に持続する見込みのとき。 (3) その他気象状況等が、火災予防上特に危険であると認められたとき。													
第 3 次 特別警戒														
	発令基準 (1) 平均風速15m/s以上の風が30分間以上継続し、更に持続する見込みのとき。 (2) 乾燥注意報発表下、平均風速12m/s以上の風が30分間以上継続し、更に持続する見込みのとき。 (3) その他気象状況等が、火災予防上特に危険であると認められたとき。													
第 4 次 特別警戒														
	発令基準 消防長が、気象予報等により酒田地区広域行政組合管内に、被害をもたらす可能性が高いと判断したときは、風速にかかわらず発令することができる。													
年末年始 特別警戒									8日間	5日間			13日間	
特 命 特別警戒	酒田日和山桜まつり 酒田まつり 遊佐町西浜花火大会 酒田港まつり「酒田湊・甚句流し」 酒田港まつり「花火大会」									4月 11日 ~ 4月 21日 5月 19日 ~ 5月 21日 7月 26日 7月 31日 8月 1日			17日間	
防火宣伝	随時実施しているが、更に気象状況等によっては回数を増やし実施している。													

(2) 月別気象状況

(酒田特別地域気象観測所)

月別 種別	1	2	3	4	5	6	7	8	9	10	11	12	計
平均気温 (°C)	2.2	3.1	6.4	11.4	17.5	20.6	24.4	25	20.5	14.5	10.7	5.7	平均 13.5
平均風速 (m/s)	5.5	5.3	5	3.8	3.8	3.7	2.9	3.7	3.8	4.5	4.1	5.1	平均 4.3
平均湿度 (%)	72	68	67	68	67	72	76	74	76	66	74	71	平均 71
降水量 (mm)	151.0	81.5	101.0	138.5	58.5	79.0	80.5	135.5	186.5	182.0	204.0	200.5	1598.5
降水日数	25	20	13	11	8	11	8	11	19	15	19	21	181
日最大風速 10m/s 以上の日数	11	9	10	7	5	2	0	4	5	9	5	12	79
備 考	気 温		最高				37.7	°C		7月13日			
			最低				-4.2	°C		2月 9日			
	風 速		最大		17.9	m/ s		風向き 西		3月10日			
	瞬 間 風 速		最大		32.2	m/ s		風向き 西		3月10日			
	湿 度		最小		15	%		4月26日					

(3) 地震回数(酒田市亀ヶ崎)

震 度	1	2	3	4	5		6		7
					弱	強	弱	強	
回 数	8	5	2						

1 2 防火对象物

(1) 政令防火対象物の現況

(H28.4.1)

区 分		対象物数	酒田市	庄内町	遊佐町
計		5,136	4,124	622	390
(1)	イ 劇場等	13	10	2	1
	ロ 公会堂等	114	78	21	15
(2)	イ キャバレー等	1	1		
	ロ 遊技場等	19	16	2	1
	ハ 風俗営業等				
	ニ カラオケ等	6	6		
(3)	イ 待合等	7	7		
	ロ 飲食店	115	98	10	7
(4)	百貨店等	342	289	36	17
(5)	イ 旅館等	99	72	12	15
	ロ 共同住宅等	840	777	53	10
(6)	イ 病院等	118	101	10	7
	ロ 福祉施設等	101	77	11	13
	ハ 福祉施設等	120	97	15	8
	ニ 幼稚園等	18	13	4	1
(7)	小中学校等	150	111	21	18
(8)	図書館等	18	14	3	1
(9)	イ 蒸気浴場等				
	ロ イ以外のもの	3	1	1	1
(10)	停車場等	3	3		
(11)	神社等	104	66	27	11
(12)	イ 工場等	1,003	746	149	108
	ロ テレビスタジオ				
(13)	イ 車庫等	113	83	17	13
	ロ 格納庫	1	1		
(14)	倉庫	826	676	95	55
(15)	前各項以外	752	575	106	71
(16)	イ 複合(特定)	156	128	19	9
	ロ 複合(非特定)	80	68	7	5
(17)	文化財等	14	10	1	3
(18)	アーケード				

(2) 立入検査の実施状況

(H27.4. 1～H28. 3.31)

区 分		査察件数	酒田市	庄内町	遊佐町
計		1,433	1,149	163	121
(1)	イ 劇 場 等	7	6	1	
	ロ 公 会 堂 等	65	48	12	5
(2)	イ キャバレー等				
	ロ 遊 技 場 等	11	9	2	
	ハ 風 俗 営 業 等				
	ニ カ ラ オ ケ 等	2	2		
(3)	イ 待 合 等	6	6		
	ロ 飲 食 店	45	35	7	3
(4)	百 貨 店 等	156	141	10	5
(5)	イ 旅 館 等	48	36	5	7
	ロ 共 同 住 宅 等	7	6	1	
(6)	イ 病 院 等	71	66	4	1
	ロ 福 祉 施 設 等	51	42	5	4
	ハ 福 祉 施 設 等	59	48	8	3
	ニ 幼 稚 園 等	13	10	3	
(7)	小 中 学 校 等	68	51	5	12
(8)	図 書 館 等	8	8		
(9)	イ 蒸 気 浴 場 等				
	ロ イ 以 外 の も の	1			1
(10)	停 車 場 等				
(11)	神 社 等	39	31	5	3
(12)	イ 工 場 等	283	202	41	40
	ロ テ レ ビ ス タ ジ オ				
(13)	イ 車 庫 等	32	27	3	2
	ロ 格 納 庫				
(14)	倉 庫	218	173	26	19
(15)	前 各 項 以 外	149	124	14	11
(16)	イ 複 合 (特 定)	75	63	10	2
	ロ 複 合 (非 特 定)	19	15	1	3
(17)	文 化 財 等				
(18)	ア ー ケ ー ド				

(3) 中高層建築物の現況

(H28. 4. 1)

区 分		計	4階	5階	6階	7階	8階	9階	10階	11階	12階	13階
計		215	138	41	14	7	7		5	1	1	1
(1)	イ 劇場等	2	1	1								
	ロ 公会堂等	2	1	1								
(2)	イ キャバレー等	1	1									
	ロ 遊技場等											
	ハ 風俗営業等											
	ニ カラオケ等											
(3)	イ 待合等											
	ロ 飲食店	3	2	1								
(4)	百貨店等	2	1		1							
(5)	イ 旅館等	14	3	3		3	2		3			
	ロ 共同住宅等	93	72	16	1		2		1	1		
(6)	イ 病院等	6	3	1	1		1					
	ロ 福祉施設等											
	ハ 福祉施設等											
	ニ 幼稚園等											
(7)	小中学校等	14	12	1	1							
(8)	図書館等											
(9)	イ 蒸気浴場等											
	ロ イ以外のもの											
(10)	停車場等	1	1									
(11)	神社等											
(12)	イ 工場等	15	11	2	1				1			
	ロ テレビスタジオ											
(13)	イ 車庫等											
	ロ 格納庫											
(14)	倉庫											
(15)	前各項以外	32	15	13	1	2	1					
(16)	イ 複合(特定)	29	15	2	7	2	1				1	1
	ロ 複合(非特定)	1			1							

(4) 防火管理者選任状況

(H28. 4. 1)

区 分		甲種防火 対象物数	乙種防火 対象物数	届出済防火対象物数	
				甲種	乙種
計		973	172	921	159
(1)	イ 劇場等	12	1	11	1
	ロ 公会堂等	77	16	75	16
(2)	イ キャバレー等				
	ロ 遊技場等	15	1	15	
	ハ 風俗営業等				
	ニ カラオケ等	6		5	
(3)	イ 待合等	4		3	
	ロ 飲食店	37	46	37	44
(4)	百貨店等	173	53	170	48
(5)	イ 旅館等	40	6	40	6
	ロ 共同住宅等	16		14	
(6)	イ 病院等	24	1	24	1
	ロ 福祉施設等	58	1	58	1
	ハ 福祉施設等	63	2	63	1
	ニ 幼稚園等	10		10	
(7)	小中学校等	55	1	55	1
(8)	図書館等	8	3	8	3
(9)	イ 蒸気浴場等				
	ロ イ以外のもの	3		3	
(10)	停車場等				
(11)	神社等	54	25	54	21
(12)	イ 工場等	35		34	
	ロ テレビスタジオ				
(13)	イ 車庫等				
	ロ 格納庫				
(14)	倉庫				
(15)	前各項以外	96	11	91	11
(16)	イ 複合（特定）	135	3	100	3
	ロ 複合（非特定）	50		49	
(17)	文化財等	2	2	2	2

(5) 防火管理者資格取得講習会受講状況

(H28. 4. 1)

実施年月日	受講者数		
	甲種	乙種	再講習
昭和36年～平成26年	7,628	417	312
平成27年 6月17日～18日	89		
平成27年 9月29日			31
平成27年 12月 9日～10日	51	9	
計	7,768	426	343

(6) 消防同意等の状況

(H27. 4. 1～H28. 3. 31)

区分		酒田市	庄内町	遊佐町	計
防火対象物	新築	57	4	4	65
	その他	27	1	3	31
専用住宅	新築	68	4		72
	その他	3			3
上記以外の 建物	新築	59	7	3	69
	その他	3			3
計		217	16	10	243

(7) 個人住居(老人世帯等)立入検査件数

(H27. 4. 1～H28. 3. 31)

区分	酒田市	庄内町	遊佐町	計
計	646	102	119	867

※春季・秋季火災予防運動期間中に実施

13 危険物施設

～平成28年度 危険物推進標語～

危険物 決めろ無事故の ストライク

(1) 市町別危険物施設数

(H28.4.1)

施設別		市町別			
		酒田市	庄内町	遊佐町	計
製 造 所		7	1	4	12
貯 蔵 所	屋 内 貯 蔵 所	72	5	8	85
	屋外タンク 貯 蔵 所	92 (17)	23	13	128 (17)
	屋内タンク 貯 蔵 所	15		1	16
	地下タンク 貯 蔵 所	134	17	18	169
	簡易タンク 貯 蔵 所	1	1		2
	移動タンク 貯 蔵 所	183	18	25	226
	屋 外 貯 蔵 所	26	3	2	31
	取 扱 所	給 油 取 扱 所	79 (27)	16 (7)	16 (6)
第1種販売 取 扱 所		3			3
第2種販売 取 扱 所					
移 送 取 扱 所		10	1		11
一 般 取 扱 所		105	16	6	127
合 計		727	101	93	921

※ 屋外タンク貯蔵所の()内は特定屋外タンク貯蔵所(容量が1,000kl以上)の数(再掲)を示す。

給油取扱所の()内は自家用の数(再掲)を示す。

(2) 倍数別危険物施設数

(H28.4.1)

施設別 倍数別	製 造 所	貯 蔵 所							取 扱 所					計
		屋 内 貯 蔵 所	屋 外 タン ク 貯 蔵 所	屋 内 タン ク 貯 蔵 所	地 下 タン ク 貯 蔵 所	簡 易 タン ク 貯 蔵 所	移 動 タン ク 貯 蔵 所	屋 外 貯 蔵 所	給 油 取 扱 所	第 一 種 販 売 取 扱 所	第 二 種 販 売 取 扱 所	移 送 取 扱 所	一 般 取 扱 所	
5 倍 以 下		32	21	6	104	2	142	9	5				57	378
5倍を超え 10倍以下	2	21	16	9	41		6	21	12	1			27	156
10倍を超え 50倍以下	4	19	31	1	18		10	1	33	2			26	145
50倍を超え 100倍以下	1	8	11		5		54		11				6	96
100倍を超え 150倍以下	1		11				14		11			1	1	39
150倍を超え 200倍以下		3	1						15				2	21
200倍を超え 1,000倍以下	3	1	21		1				24			1	3	54
1,000倍を超え 5,000倍以下	1		13									5	3	22
5,000倍を超え 10,000倍以下			2									3	1	6
10,000倍を 超えるもの		1	1									1	1	4
合 計	12	85	128	16	169	2	226	31	111	3		11	127	921

(3) 容量別屋外タンク貯蔵所数

(H28.4.1)

容量別	類別		第1類	第2類	第3類	第4類	第5類	第6類	計
	100kl未満						87		
100kl以上	500kl未満					18			18
500kl以上	1,000kl未満					6			6
1,000kl以上	5,000kl未満					15			15
5,000kl以上	10,000kl未満					2			2
合	計					128			128

(4) 類別危険物施設数

(H28.4.1)

施設別	製	貯 蔵 所							取 扱 所					計
		屋	屋	屋	地	簡	移	屋	給	第	第	移	一	
類別	造	内	外	内	下	易	動	外	油	一	二	送	般	
	所	貯	貯	貯	貯	貯	貯	貯	取	種	種	取	取	
		蔵	蔵	蔵	蔵	蔵	蔵	蔵	扱	販	販	扱	扱	
		所	所	所	所	所	所	所	所	取	取	所	所	
第 1 類	1	2											1	4
第 2 類														
第 3 類														
第 4 類	11	80	128	16	169	2	226	31	111	3		11	126	914
第 5 類		1												1
第 6 類														
混 在		2												2
合 計	12	85	128	16	169	2	226	31	111	3		11	127	921

(5) 危険物許認可等の状況

施設別 項目	年度別	製 造 所	貯 蔵 所							取 扱 所					計	増減
			屋 内 貯 蔵 所	屋 外 タンク 貯蔵所	屋 内 タンク 貯蔵所	地 下 タンク 貯蔵所	簡 易 タンク 貯蔵所	移 動 タンク 貯蔵所	屋 外 貯 蔵 所	給 油 取 扱 所	第 一 種 販 売 取 扱 所	第 二 種 販 売 取 扱 所	移 送 取 扱 所	一 般 取 扱 所		
設置許可	27年度		1	2				9	1	1				2	16	2
	26年度			1		1		9	1	1				1	14	
変更許可	27年度			12	2	5		3	1	19			4	18	64	1
	26年度	3	2	14		1		7		20			1	15	63	
設置完成 検査	27年度							9	1					1	11	0
	26年度			1				9	1						11	
変更完成 検査	27年度			12	2	5		3	1	19			4	17	63	4
	26年度	3	3	12		1		7		18			1	14	59	
廃止届	27年度		7	7	1	11	1	18	1	3				4	53	27
	26年度		2	1		6		12	1	2				2	26	
仮使用 承認	27年度			9	2	1				15			4	13	44	6
	26年度	1	1	10						15			1	10	38	
水張検査	27年度													4	△	
	26年度													8	4	
水圧検査	27年度													2	△	
	26年度													4	2	
基礎地盤 検査	27年度															
	26年度															
溶接部 検査	27年度													1	0	
	26年度													1		
予防規程 認可	27年度													5	△	
	26年度													15	10	
仮貯蔵・仮 取扱い承認	27年度													87	24	
	26年度													63		

※ 廃止届の件数には、移動タンク貯蔵所で他行政庁への転出した件数を含む。

(6) 危険物施設の立入検査状況

施設別		市町別		酒田市	庄内町	遊佐町	計	増減
		年度別						
製 造 所	27年度	7	1	4	12			
	26年度	7	1	4	12			
貯 蔵 所	屋 内 貯 蔵 所	27年度	32	2	5	39		
		26年度	29	2	4	35	4	
	屋 外 タ ン ク 貯 蔵 所	27年度	96	24	13	133		
		26年度	63	13	9	85	48	
	屋 内 タ ン ク 貯 蔵 所	27年度	8			8		
		26年度	8			8		
	地 下 タ ン ク 貯 蔵 所	27年度	59	6	10	75		
		26年度	4	1	1	6	69	
	簡 易 タ ン ク 貯 蔵 所	27年度		1		1		
		26年度					1	
	移 動 タ ン ク 貯 蔵 所	27年度	193	17	15	225		
		26年度	177	16	15	208	17	
	屋 外 貯 蔵 所	27年度	20		1	21	△	
		26年度	19	2	1	22	1	
	取 扱 所	給 油 取 扱 所	27年度	76	15	14	105	
			26年度	46	8	3	57	48
		第 1 種 販 売 取 扱 所	27年度					
			26年度					
第 2 種 販 売 取 扱 所		27年度						
		26年度						
移 送 取 扱 所		27年度	10	1		11		
		26年度	10	1		11		
一 般 取 扱 所		27年度	33	5	1	39	△	
		26年度	62	8	3	73	34	
合 計		27年度	534	72	63	669		
		26年度	425	52	40	517	152	

14 管内消防団

(1) 非常備消防費予算 (平成 28 年度当初)

(単位：千円)

市町別 項目	酒 田 市	庄 内 町	遊 佐 町	計
非常備消防費	132,230	60,286	60,390	252,906
消防施設費	436,562	19,949	30,480	486,991
水 防 費	5,753	492	553	6,798
防災対策費				
災害対策費	257,462	980	236,340	494,782
遭難対策費			170	170
水難救助費			1,260	1,260
計	832,007	81,707	329,193	1,242,907

(2) 管内の階級別定員

(H28.4.1)

階級別 市町別	団 長	副 団 長	分 団 長	副 分 団 長	部 長	班 長	団 員	計
酒 田 市	1	5	38	31	138	199	1,648	2,060
庄 内 町	1	2	13	13	26	88	815	958
遊 佐 町	1	2	7	13	31	74	572	700
計	3	9	58	57	195	361	3,035	3,718

※庄内町は階級別定員が定められていないため、予算上の数を計上したものの。

(3) 管内の年齢別構成

(H28. 4. 1)

市町別 年齢別	酒田市	庄内町	遊佐町	計
18才 ～ 20才	5 (0.2)	15 (1.6)	3 (0.4)	23 (0.7)
21才 ～ 25才	69 (3.5)	74 (7.7)	22 (3.3)	165 (4.7)
26才 ～ 30才	211 (10.6)	158 (16.5)	73 (10.9)	442 (12.2)
31才 ～ 35才	348 (17.5)	217 (22.6)	128 (19.2)	693 (19.1)
36才 ～ 40才	479 (24.1)	222 (23.2)	150 (22.5)	851 (23.5)
41才 ～ 45才	373 (18.7)	153 (16.0)	132 (19.8)	658 (18.2)
46才 ～ 50才	238 (12.0)	74 (7.7)	69 (10.4)	381 (10.5)
51才 ～ 55才	139 (7.0)	35 (3.7)	44 (6.6)	218 (6.0)
56才以上	128 (6.4)	10 (1.0)	46 (6.9)	184 (5.1)
計	1990 (100.0)	966 (100.0)	667 (100.0)	3623 (100.0)
平均年齢 (才)	40.2	36.1	40.1	39.09

※ () 内の数字は、構成比率を示す。

(4) 報酬関係

① 団員報酬調 (年額)

(単位：円)

階級別 市町別	団 長	副 団 長	分 団 長	副 分 団 長	部 長	班 長	団 員
酒 田 市	126,000	90,000	67,000	52,000	42,000	35,000	20,000
庄 内 町	142,000	95,000	74,000	56,000	43,000	37,000	機関員(自動車) 30,000 機関員(手引可搬)25,000 団員 19,000
遊 佐 町	126,000	90,000	67,000	52,000	42,000	35,000	自動車運転手 27,500 自動車団員 22,100 一般団員 20,000

② 諸手当調

(単位：円)

区分 市町別	火 災 等 出 動	訓 練	警 戒	そ の 他
酒 田 市		4 時間未満 4 時間以上	1,300 2,600	
庄 内 町		2,000	2,000	1,000 1,500
遊 佐 町	4 時間未満 1,300 4 時間以上 2,600	1,300	4 時間未満 1,300 4 時間以上 2,600	4 時間未満 1,300 4 時間以上 2,600

(5) 管内の消防機械数

市町別	機械種別	指揮 広報車	消防ポンプ 自動車	小型動力 ポンプ付 積 載 車	小型動力 ポンプ	計
酒 田 市		2	17	70 (内軽 55)	116	205
庄 内 町			10	18 (内軽 18)	69	97
遊 佐 町		1	6	18 (内軽 12)	51	76
計		3	33	106 (内軽 84)	236	378

(6) 消防機械数

①酒田市

酒田支団

分団別	地域別	機械種別	指揮 広報車	消防ポンプ 自動車	小型動力 ポンプ付 積 載 車	小型動力 ポンプ	計
本 部	市 全 域		1				1
1 分団	市街地西北部 市街地東北部			1	4 (内軽 2)	2	7
2 分団	亀ヶ崎地区 市街地南東部				4 (内軽 2)	2	6
5 分団	飛 島 地 区		1		4 (内軽 4)	2	7
6 分団	西 荒 瀬 地 区			1	2 (内軽 1)	5	8
7 分団	新 堀 地 区			1	2 (内軽 1)	5	8
8 分団	広 野 地 区			1	2 (内軽 1)	6	9
9 分団	袖 浦 地 区			2	4 (内軽 3)	4	10
10 分団	東 平 田 地 区			1	3 (内軽 2)	5	9
11 分団	中 平 田 地 区			1	2 (内軽 1)	6	9
12 分団	北 平 田 地 区			1	2 (内軽 1)	4	7
13 分団	上 田 地 区			1	2 (内軽 1)	5	8
14 分団	本 楯 地 区			1	2 (内軽 1)	7	10
15 分団	南 遊 佐 地 区			1	2 (内軽 1)	5	8
計			2	12	35 (内軽 21)	58	107

八幡支団

分団別	地域別	機械種別				計
		指揮 広報車	消防ポンプ 自動車	小型動力 ポンプ付 積 載 車	小型動力 ポンプ	
本 部	市 全 域				1	1
16分団	一 條 地 区		1	2 (内軽 2)	5	8
17分団	観音寺地区		1		5	6
18分団	観音寺地区			1 (内軽 1)	6	7
19分団	大 沢 地 区			2 (内軽 2)	7	9
20分団	日 向 地 区			2 (内軽 2)	10	12
計			2	7 (内軽 7)	34	43

松山支団

分団別	地域別	機械種別				計
		指揮 広報車	消防ポンプ 自動車	小型動力 ポンプ付 積 載 車	小型動力 ポンプ	
24分団	南 部			4 (内軽 4)	1	5
25分団	山寺・松嶺		1	3 (内軽 3)	2	6
26分団	内 郷			4 (内軽 4)	1	5
27分団	内 郷			4 (内軽 4)	1	5
計			1	15 (内軽 15)	5	21

平田支団

分団別	地域別	機械種別				計
		指揮 広報車	消防ポンプ 自動車	小型動力 ポンプ付 積 載 車	小型動力 ポンプ	
28分団	山元・田沢			3 (内軽 2)	4	7
29分団	中野俣、 海ヶ沢～道屋敷			3 (内軽 3)	2	5
30分団	山谷、檜橋、 吉ヶ沢～円道		1	2 (内軽 2)	4	7
31分団	郡 鏡			3 (内軽 3)	4	7
32分団	飛鳥・砂越		1	2 (内軽 2)	5	8
計			2	13 (内軽 12)	19	34

②庄内町

分団別	機械種別		指揮 広報車	消防ポンプ 自動車	小型動力 ポンプ付 積 載 車	小型動力 ポンプ	計
	地域別						
1分団	余 目			1	1 (内軽 1)	7	9
2分団	栄			1	1 (内軽 1)	6	8
3分団	余目・常万			1	1 (内軽 1)	7	9
4分団	八 栄 里			1	1 (内軽 1)	7	9
5分団	余 目			1	1 (内軽 1)	4	6
6分団	余目 (北部)			1	1 (内軽 1)	4	6
7分団	大 和			1	1 (内軽 1)	6	8
8分団	十 六 合			1	1 (内軽 1)	9	11
9分団	狩 川				2 (内軽 2)	2	4
10分団	狩 川				2 (内軽 2)	4	6
11分団	狩 川			1	1 (内軽 1)	3	5
12分団	清 川				2 (内軽 2)	4	6
13分団	立 谷 沢			1	3 (内軽 3)	6	10
計				10	18 (内軽 18)	69	97

③遊佐町

分団別	機械種別		指揮 広報車	消防ポンプ 自動車	小型動力 ポンプ付 積 載 車	小型動力 ポンプ	計
	地域別						
本部分団	町 全 域		1				1
1分団	遊 佐 地 区			1	4 (内軽 1)	12	17
2分団	蕨 岡 地 区			1	3 (内軽 2)	13	17
3分団	高 瀬 地 区			1	4 (内軽 3)	8	13
4分団	吹 浦 地 区			1	4 (内軽 3)	5	10
5分団	稲 川 地 区			1	2 (内軽 2)	5	8
6分団	西遊佐地区			1	1 (内軽 1)	8	10
計			1	6	16 (内軽 10)	53	76

資 料 編

目 次

1	防火クラブ等	
(1)	酒田地区幼少年婦人防火委員会	1
(2)	婦人防火クラブ	1
(3)	少年消防クラブ	3
(4)	幼年消防クラブ	5
(5)	婦人防火クラブ等の主な活動状況	7
(6)	防火・救急講話の実施状況	7
(7)	火災予防普及機材等	8
2	歴代議会議長等・管理者等・監査委員・消防長等	
(1)	議会議長等	10
(2)	管理者等	11
(3)	監査委員	12
(4)	消防長等	13
3	管内消防団	
(1)	車種別明細調	18
(2)	歴代消防団長	34

1 防火クラブ等

(1) 酒田地区幼少年婦人防火委員会

(H28.4.1)

区分	職名	氏名	備考
委員長	酒田地区広域行政組合消防本部消防長	土井 寿信	
副委員長	酒田市総務部危機管理課長	大沼 康浩	
監事	酒田市八幡総合支所地域振興課長	後藤 啓	
監事	酒田市平田総合支所地域振興課長	阿部 亨	
委員	庄内町総務課主幹	齋藤 渉	
委員	遊佐町総務課長	池田 与四也	
委員	酒田市松山総合支所地域振興課長	樋渡 由	
委員	酒田地区幼年消防クラブ連絡協議会会長	村上 久美	
委員	酒田地区少年消防クラブ連絡協議会会長	今野 誠	
委員	酒田地区婦人防火クラブ連絡協議会会長	池田 昌子	

(2) 婦人防火クラブ

(酒田市婦人防火クラブ連絡協議会)

会長 池田 昌子 副会長 倉田 孝子 小松ノリ子 齋藤 まさ子 (H28.4.1)

地区クラブ名称	会長	会員数(人)	備考
新堀	渋谷 壽子	21	
広野	渋谷 静子	113	
坂野辺	佐藤 裕子	150	
東平田	後藤 輝美	120	
中平田	本田 真澄	20	
上田	池田 久美子	12	
本楯	池田 慶子	162	
南遊佐	齋藤 春	308	
飛鳥	※注	40	
西荒瀬	富樫 有子	14	
若浜学区	今野 志美子	15	
富士見学区	大泉 さゑ	13	
亀ヶ崎	守屋 啓子	26	
泉学区	池田 昌子	14	
松陵地区	川嶋 幸子	23	
黒森	倉田 孝子	7	
松山支部	小松 ノリ子	115	
八幡支部	齋藤 まさ子	65	
計	18 クラブ	1,238	

※注 飛鳥地区は3地区からなり、統括する代表が不在のため。

〈庄内町婦人防火クラブ連絡協議会〉

会長 佐藤 富美 副会長 阿部 恵美子 渡部 和喜子 石井 玲子 (H28. 4. 1)

地区クラブ名称	会 長	会 員 数 (人)	備 考
庄 内 町	佐 藤 富 美	210	
計	1 クラブ	210	

〈遊佐町婦人防火クラブ連絡協議会〉

会長 佐 藤 徳 江 副会長 高 橋 俊 子 (H28. 4. 1)

地区クラブ名称	会 長	会 員 数 (人)	備 考
蕨 岡 地 区	太 田 く み	181	
遊 佐 地 区	高 橋 俊 子	482	
稲 川 地 区	鈴 木 た み 子	298	
西 遊 佐 地 区	伊 藤 悦 子	318	
高 瀬 地 区	高 橋 悦 子	473	
吹 浦 地 区	佐 藤 徳 江	428	
計	6 クラブ	2,180	

(3) 少年消防クラブ

〈酒田市少年消防クラブ〉

(H28. 5. 1)

名 称	会 員 数 (人)	結 成 年 月 日	備 考
酒田市立黒森小学校	44	S58. 4. 1	
酒田市立亀ヶ崎小学校	474	S60. 5. 15	
酒田市立南遊佐小学校	48	S61. 10. 1	
酒田市立松陵小学校	299	H6. 10. 1	
酒田市立浜田小学校	219	H8. 10. 25	
東大町二丁目子供会	24	S57. 4. 1	
宮野浦三丁目子供会	40	S61. 12. 6	
宮野浦ひまわり子供会	47	S61. 12. 6	
宮野浦つくし子供会	29	S61. 12. 6	
東大町三丁目子供会	12	S62. 10. 1	
白 鳩 子 供 会	26	S63. 4. 1	
沢 岳 子 供 会	14	S63. 4. 1	
落 野 目	15	S63. 7. 1	
新 堀	24	S63. 7. 1	
丸 沼	10	S63. 7. 1	
板 戸	3	S63. 7. 1	
木 川	12	S63. 7. 1	
門 田	8	S63. 7. 1	
十 五 軒	9	S63. 4. 1	
広 栄 町	6	S63. 4. 1	
福 岡	8	S63. 4. 1	
青 空 子 供 会	63	H3. 4. 1	
光松少年消防隊	68	H4. 10. 16	
若浜学区少年消防隊	309	H4. 11. 29	
北新橋二丁目子供会	35	H7. 6. 1	
前川消防クラブ	9	S63. 8. 8	
寺田リトル消防団	5	S63. 8. 10	
大島田ミニ消防クラブ	3	S63. 9. 3	
平沢ちびっ子消防団	4	S63. 8. 20	
八幡小学校消防クラブ	172	H12. 7. 13	
一 條 小 学 校	92	H12. 7. 13	
竹田地区児童消防隊	8	S62. 3. 19	
酒田市立内郷小学校	53	S63. 9. 24	
酒田市立松山小学校	63	S63. 10. 11	
酒田市立地見興野小学校	37	S63. 10. 13	
酒田市立田沢小学校	24	S60. 7. 17	
酒田市立南平田小学校	274	S60. 9. 3	
計 37 クラブ	2,590		

〈庄内町消防クラブ〉

(H28. 5. 1)

名 称	会 員 数 (人)	結 成 年 月 日	備 考
庄内町立立川小学校	209	S62. 4. 1	
鳥町防犯クラブたけのこ会	5	S53. 10. 28	
中島少年防火クラブ	4	H3. 4. 1	
桑田少年消防クラブ	3	H12. 6. 11	
庄内町立第一小学校	233	S63. 5. 1	
庄内町立第二小学校	210	H元. 11. 1	
庄内町立第三小学校	238	S58. 4. 1	
庄内町立第四小学校	168	S62. 4. 1	
計 8 クラブ	1,070		

〈遊佐町少年消防クラブ〉

(H28. 5. 1)

名 称	会 員 数 (人)	結 成 年 月 日	備 考
蕨岡少年消防クラブ	64	S60. 4. 1	
小野曾少年消防クラブ	5	S63. 6. 1	
宿二部落少年消防クラブ	5	S63. 7. 2	
中吉出子供会	5	H4. 11. 1	
大井子供会少年消防クラブ	9	H6. 3. 1	
遊佐小学校少年消防クラブ	204	H8. 12. 2	
吹浦小学校少年消防クラブ	76	H9. 1. 24	
計 7 クラブ	368		

(4) 幼年消防クラブ

〈酒田市幼年消防クラブ〉

会長 村上久美 副会長 大滝宗徳 副会長 佐藤和子

(H27. 5. 1)

名 称	会 員 数 (人)	結 成 年 月 日	備 考
社会福祉法人若宮保育園	49	S55. 4. 1	副会長
社会福祉法人小鳩保育園	54	S55. 4. 1	
社会福祉法人黒森保育園	31	S57. 4. 1	
社会福祉法人北平田保育園	27	S57. 4. 1	
社会福祉法人新堀保育園	55	S57. 10. 1	
社会福祉法人東平田保育園	34	S58. 4. 1	
社会福祉法人北新橋保育園	60	S58. 4. 1	
酒田市立浜田保育園	51	S58. 6. 1	会長
学校法人アテネ幼稚園	130	S58. 6. 1	
社会福祉法人中平田保育園	57	S58. 7. 1	
社会福祉法人若浜保育園	42	S58. 7. 1	
社会福祉法人宮野浦保育園	53	S58. 7. 1	
社会福祉法人西荒瀬保育園	74	S58. 7. 1	
学校法人天真幼稚園	188	S58. 9. 1	
酒田市立松陵保育園	55	S58. 9. 1	
社会福祉法人亀ヶ崎保育園	68	S58. 9. 1	
社会福祉法人本楯保育園	28	S58. 9. 1	
社会福祉法人上田保育園	50	S58. 9. 1	
学校法人若草幼稚園	157	S58. 9. 1	副会長
酒田市立若竹保育園	33	S58. 10. 1	
社会福祉法人十坂保育園	65	S58. 10. 1	
宗教法人酒田双葉幼稚園	26	S59. 4. 1	
社会福祉法人鳥海保育園	22	S59. 4. 1	
学校法人酒田第二幼稚園	51	S59. 6. 1	
学校法人浄徳幼稚園	124	S59. 6. 1	
学校法人酒田幼稚園	83	S59. 6. 1	
社会福祉法人浜中保育園	38	S59. 6. 1	
社会福祉法人広野保育園	33	S59. 6. 1	
社会福祉法人泉保育園	36	S59. 10. 1	
社会福祉法人酒田報恩会保育園	50	S61. 10. 1	
社会福祉法人木の実保育園	42	H21. 4. 1	
酒田市立八幡保育園	66	S58. 4. 1	
酒田市立市条保育園	27	S58. 4. 1	
酒田市立松山保育園	65	S59. 4. 1	
酒田市立平田保育園	44	S58. 4. 1	
酒田市立檜橋保育園	25	S58. 4. 1	
酒田市立仁助新田保育園	18	S58. 4. 1	
計 37 クラブ	2,111		

〈庄内町幼年消防クラブ〉

(H28.5.1)

名 称	会 員 数 (人)	結 成 年 月 日	備 考
庄内町立狩川幼稚園	42	S62.2.19	
庄内町立狩川保育園	23	S62.3.10	
庄内町立清川保育園	4	S62.3.10	
庄内町立第一幼稚園	62	S63.4.1	
庄内町立第二幼稚園	66	S62.10.1	
庄内町立第三幼稚園	62	S59.4.1	
庄内町立第四幼稚園	43	S59.4.1	
庄内町立余目保育園	37	S59.4.1	
計 8 クラブ	339		

〈遊佐町幼年消防クラブ〉

(H28.5.1)

名 称	会 員 数 (人)	結 成 年 月 日	備 考
遊佐町立遊佐保育園	55	S63.9.12	
学校法人杉の子幼稚園	94	H元.9.12	
遊佐町立吹浦保育園	55	H5.10.1	
遊佐町立藤崎保育園	37	H5.10.1	
計 4 クラブ	241		

(5) 婦人防火クラブ等の主な活動状況

(H27. 4. 1～H28. 3. 31)

対象別		酒 田 市		庄 内 町		遊 佐 町		計	
		回 数	参 加 人 数	回 数	参 加 人 数	回 数	参 加 人 数	回 数	参 加 人 数
婦人 防火 クラブ	防火教室	3	105					3	105
	防火広報	20	48	1	2	3	6	24	56
	計	23	153	1	2	3	6	27	161
少年 消防 クラブ	防火教室	8	1,364	4	927	5	448	17	2,739
	火の用心 巡 回	1	40					1	40
	計	9	1,404	4	927	5	448	18	2,779
幼年 消防 クラブ	防火教室	34	3,618	10	644	5	513	49	4,775
	防火街頭 広 報								
	計	34	3,618	10	644	5	513	49	4,775
計		66	5,175	15	1,573	13	967	94	7,715

(6) 防火・救急講話の実施状況

(H27. 4. 1～H28. 3. 31)

対 象 別	回 数	参加人数
自 治 会 等	39	2,457

(7) 火災予防普及機材等

〈ビデオテープ、DVD〉

題名	対象	ビデオ/DVD	数量(巻)	所要時間(分)	備考
防災百科 火災編	区分なし	ビデオ	1	30	
〃 風水害編	区分なし	ビデオ	1	30	
〃 救急救助編	区分なし	ビデオ	1	30	
炎の軌跡(酒田大火編)	区分なし	ビデオ	2	30	
酒田大火から2年(復興の歩み)	区分なし	ビデオ	1	30	
酒田大火から10年	区分なし	ビデオ	2	30	
さかたの消防	区分なし	ビデオ	2	20	
火災・煙・有毒ガス 検証新宿歌舞伎町ビル火災	区分なし	ビデオ	1	22	
煙火災と有毒ガス	区分なし	ビデオ	1	19	
地震!その時のために 家庭でできる地震対策	区分なし	ビデオ	1	28	
知って安心3つの対応	区分なし	ビデオ	8	15	
大地震発生・大切な命を守るために	区分なし	DVD	1	22	
津波の脅威 語り継ぐ教訓	区分なし	ビデオ	1	20	
ドキュメント神戸72時間の記録	区分なし	ビデオ	1	30	
阪神大震災その時くるまは ドライバーの体験から	区分なし	ビデオ	1	27	
マグニチュード明日への架け橋	区分なし	DVD	1	90	
あなたの住んでいる町は安全ですか	自治会	ビデオ	1	16	
あなたのお宅は安心ですか	自治会	ビデオ	1	18	
うっかり家の人々	自治会	ビデオ	3	20	
うっかり町は大騒ぎ	自治会	ビデオ	3	20	
うっかり町の屋根の下	自治会	ビデオ	3	25	
奥サマは防災じょうず	自治会	ビデオ	1	20	
家屋倒壊(あなたの家は万全か)	自治会	ビデオ	1	30	
家族de防火	自治会	ビデオ	4	20	
家族でガッテン	自治会	ビデオ	2	25	
これだけは守りたい 家庭の地震対策	自治会	ビデオ	1	10	
これだけは守りたい 外出先の地震対策	自治会	ビデオ	1	10	
くらしにプラス! 住宅用消火器	自治会	DVD	1	16	
グラッときたら(命を守る防災術)	自治会	ビデオ	1	10	
地震火災から命を守るために	自治会	DVD	1	10	
地震・・・その時に備えて(避難編)	自治会	CD	1	10	
地震・・・その時に備えて(その時どうする編)	自治会	CD	1	10	
住宅火災あなたの家庭は大丈夫	自治会	ビデオ	1	20	
住宅火災から学ぶ	自治会	ビデオ	3	25	
住宅火災から命を守る 火災発生! その時あなたは?	自治会	ビデオ	1	21	
小さな火種の知られざる恐怖 ~たばこ火災を防ぐために~	自治会	DVD	1	13	
津波の脅威を語り継ぐ訓練	自治会	ビデオ	2	28	
ふせごう 一家具等の転倒防止対策	自治会	DVD	1	21	
マムシさんと学ぶ、高齢者 住まいの防火墊	自治会	DVD	1	26	
未然に防ごう! 電気器具火災 ~身近に潜む火災危険	自治会	DVD	1	14	
みんなで考える防火安全の知恵	自治会	DVD	1	15	
放火対策と防災製品	自治会	ビデオ	1	17	
防火の決め手 心の用心・火の用心	自治会	ビデオ	1	20	
防災製品はどのくらい燃えにくい	自治会	DVD	1	25	
続・あなたも防火管理者	事業所	ビデオ	1	20	
火気管理	事業所	DVD	1	18	
火災から職場を守るには	事業所	ビデオ	1	17	
火災事例から学ぶ(店舗火災編)	事業所	DVD	1	44	
火災事例に学ぶ 複合用途防火対象物(雑居ビル)等	事業所	DVD	1	32	
共同防火管理者の進め方	事業所	DVD	1	19	
これだけは守りたい 職場の地震対策	事業所	ビデオ	1	10	
消防計画の作成要領	事業所	ビデオ	1	20	
自分のところは自分で守る 自衛消防訓練の実施	事業所	ビデオ	1	20	
大地震発生! 命と事業をまもれ、職場の防災対策	事業所	DVD	1	22	
ドラマでわかる初期対応	事業所	ビデオ	1	26	
防火管理者の意義と制度 日々の安心は日ごろの防火意識から	事業所	ビデオ	1	25	
防火管理者の行動	事業所	DVD	1	23	
防火管理者の仕事	事業所	DVD	1	24	

題 名	対 象	ビデオ/DVD	数量 (巻)	所要時間 (分)	備 考
いのちを守る 福祉施設火災の初期対応	福祉施設	DVD	1	23	
毎日が火の用心、高齢者施設の防火管理	福祉施設	DVD	1	25	
あさりちゃんの火の用心 (アニメ)	幼児・小学校	DVD	3	10	
あさりちゃんと学ぶ 地震への備え (アニメ)	幼児・小学校	DVD	3	10	
アザラシ・タマちゃんの火の用心 (アニメ)	幼児・小学校	ビデオ	1	11	
稲村の火 (アニメ)	幼児・小学校	ビデオ	1	16	
ウルトラマンに学ぶ、キッズ防火防災教室	幼児・小学校	DVD	1	15	
おじいちゃんが残してくれたもの	幼児・小学校	DVD	2	10	
おたんじょう日は火事さわぎ (アニメ)	幼児・小学校	ビデオ	1	10	
親子で学ぶ 火の用心地震用心 (アニメ)	幼児・小学校	ビデオ	2	11	
彼女のプレゼント ～燃えなかったクッション～	幼児・小学校	DVD	2	17	
カルガモ親子の火の用心 (アニメ)	幼児・小学校	ビデオ	1	13	
キョロちゃんの地震用心火の用心 (アニメ)	幼児・小学校	ビデオ	1	11	
ケンチャンと防災家族 (アニメ)	幼児・小学校	ビデオ	1	13	
コアラちゃんの消防隊 (アニメ)	幼児・小学校	ビデオ	1	11	
こぎつねの消防隊 (アニメ)	幼児・小学校	DVD	1	17	
スーパーマリオの消防隊 (アニメ)	幼児・小学校	ビデオ	2	10	
地震だ！ その時どうする？自分を守り。みんなで助け	幼児・小学校	DVD	1	18	
しまじろうの消防隊 (アニメ)	幼児・小学校	ビデオ	1	10	
染井家の火の用心 (アニメ)	幼児・小学校	ビデオ	1	16	
孫悟空の火の用心 (アニメ)	幼児・小学校	DVD	1	12	
タイムスリップ1923 (アニメ)	幼児・小学校	ビデオ	2	15	
大地震が来た (地震編) (アニメ)	幼児・小学校	ビデオ	1	16	
ちびまる子ちゃんの火の用心 (アニメ)	幼児・小学校	ビデオ	1	14	
トンクルピーのじしんようじん (アニメ)	幼児・小学校	ビデオ	1	11	
のぶながくんのみんなで約束火の用心 (アニメ)	幼児・小学校	DVD	4	10	
忍たま乱太郎の消防隊 (アニメ)	幼児・小学校	ビデオ	1	11	
忍たま乱太郎の地震用心 火の用心 しましまとらのしまじろうの消防隊	幼児・小学校	ビデオ	3	10	
ニャン太のおたんじょう日は火事さわぎ	幼児・小学校	ビデオ	1	10	
はたらくしょうぼうしゃ①	幼児・小学校	ビデオ	1	26	
はたらくしょうぼうしゃ②	幼児・小学校	ビデオ	1	26	
ハム太郎のとつとこ大事だ！防災訓練 (アニメ)	幼児・小学校	ビデオ	1	13	
はれときどきぶた のりやすくんの火の用心 (アニメ)	幼児・小学校	ビデオ	4	10	
火あそびは火事のもと	幼児・小学校	ビデオ	1	13	
火のこめらり大暴れ (火災編) (アニメ)	幼児・小学校	ビデオ	1	16	
ふしぎなたいけん (アニメ)	幼児・小学校	ビデオ	1	15	
ペンギン村の消防隊 (アニメ)	幼児・小学校	ビデオ	2	11	
僕は子象の消防隊 (アニメ)	幼児・小学校	ビデオ	1	10	
じしんがきたらどうする むしむし村の防災訓練 (アニメ)	幼児・小学校	DVD	3	12	
メイプルタウンの消防隊 (アニメ)	幼児・小学校	ビデオ	2	10	
レスキューQ太のかつやく (アニメ)	幼児・小学校	ビデオ	1	15	
レッツゴーなかまたち (アニメ)	幼児・小学校	ビデオ	1	15	
わんわん火事だわん (アニメ)	幼児・小学校	ビデオ	4	18	
マジカルプータの 火遊びはあぶないよ (アニメ)	幼児・小学校	DVD	3	15	

〈その他〉

資 機 材 名	数 量	備 考
ス モ ー ク マ シ ー ン	2台	
ス モ ー ク マ シ ー ン テ ン ト	1式	
訓 練 用 水 消 火 器	66本	

2 歴代議会議長等・管理者等
監査委員・消防長等

(1) 議会議長等

(酒田地区消防組合)

	歴代	氏名	就任	退任	備考
議 長	初代	小松 仟秋	昭 48. 4. 18	昭 52. 5. 14	酒田市選出
	二代	佐藤 親次郎	〃 52. 6. 2	〃 56. 5. 11	〃
	三代	今井 紀一郎	〃 56. 6. 2	〃 58. 5. 1	〃
	四代	小林 伝吉	〃 58. 6. 8	〃 60. 5. 13	〃
	五代	斎藤 徳蔵	〃 60. 6. 25	〃 62. 5. 1	〃
	六代	斎藤 龍彌	〃 62. 6. 4	平 元. 5. 12	〃
	七代	斎藤 辰男	平 元. 5. 29	〃 3. 5. 1	〃
	八代	本多 正弘	〃 3. 6. 3	〃 5. 5. 7	〃
	九代	荒生 英夫	〃 5. 6. 1	〃 7. 5. 1	〃
	十代	早坂 新五郎	〃 7. 5. 31	〃 9. 5. 9	〃
	十一代	本多 正弘	〃 9. 5. 30	〃 11. 5. 1	〃
	十二代	佐藤 宮太	〃 11. 5. 1	〃 13. 5. 17	〃
	十三代	斎藤 勝郎	〃 13. 5. 31	〃 15. 5. 1	〃
	十四代	橋本 明宗	〃 15. 5. 26	〃 17. 5. 13	〃
	十五代	菅井 儀一	〃 17. 8. 4	〃 17. 12. 2	〃
	十六代	佐藤 善一	〃 18. 1. 13	〃 19. 12. 3	〃
	十七代	毛屋 実	〃 19. 12. 4	〃 20. 3. 31	〃
副 議 長	初代	金子 秀夫	昭 48. 4. 18	昭 48. 6. 28	遊佐町選出
	二代	村上 光金	〃 48. 7. 4	〃 50. 6. 30	〃
	三代	石垣 謙太郎	〃 50. 8. 25	〃 52. 6. 13	〃
	四代	渋谷 輝悦	〃 52. 8. 16	〃 54. 6. 30	〃
	五代	高橋 伝治	〃 54. 8. 29	〃 56. 6. 30	〃
	六代	菅原 与喜夫	〃 56. 8. 29	〃 58. 5. 2	〃
	七代	金野 春登	〃 58. 8. 23	〃 60. 6. 30	〃
	八代	後藤 硯昭	〃 60. 8. 22	〃 62. 6. 30	〃
	九代	土門 隆	〃 62. 8. 31	平 元. 6. 30	〃
	十代	高橋 秀一	平 元. 8. 29	〃 3. 6. 30	〃
	十一代	東海林 栄一	〃 3. 8. 14	〃 7. 6. 30	〃
	十二代	菅原 慶起智	〃 7. 8. 8	〃 11. 6. 30	〃
	十三代	高橋 忠治	〃 11. 8. 24	〃 15. 6. 30	〃
	十四代	堀 満弥	〃 15. 8. 26	〃 17. 12. 2	〃
	十五代	荒生 令悦	〃 18. 1. 13	〃 19. 12. 3	酒田市選出
	十六代	長谷川 裕	〃 19. 12. 4	〃 20. 3. 31	〃

【酒田地区広域行政組合】

	歴代	氏名	就任	退任	備考
議 長	初代	毛屋 実	平 20. 4. 1	平 21. 11. 12	酒田市選出
	二代	佐藤 勝	〃 21. 11. 13	〃 23. 11. 24	〃
	三代	後藤 孝也	〃 23. 12. 26	〃 25. 11. 12	〃
	四代	堀 豊明	〃 25. 12. 20	〃 27. 11. 25	〃
	五代	荒生 令悦	〃 27. 12. 24		〃
副 議 長	初代	長谷川 裕	平 20. 4. 1	平 21. 11. 12	酒田市選出
	二代	佐藤 猛	〃 21. 11. 13	〃 23. 11. 24	〃
	三代	市原 栄子	〃 23. 12. 26	〃 25. 11. 12	〃
	四代	高橋 正和	〃 25. 12. 20	〃 27. 11. 25	〃
	五代	田 中 斉	〃 27. 12. 24		〃

(2) 管理者等

(酒田地区消防組合)

	市町名	歴代	氏名	就任	退任	備考
管理者	酒田市	初代	相馬大作	昭 48. 4. 1	平 3. 5. 1	酒田市長
		二代	大沼昭	平 3. 5. 2	〃 11. 5. 1	〃
		三代	阿部寿一	〃 11. 5. 2	〃 20. 3. 31	〃
副 管 理 者	酒 田 市	初代	富樫哲夫	昭 48. 4. 1	昭 50. 9. 9	酒田市助役
		二代	佐藤貞治	〃 50. 11. 4	〃 58. 11. 3	〃
		三代	板垣庄二	〃 58. 11. 4	平 3. 11. 3	〃
		初代	中村護	平 19. 4. 1	平 20. 3. 31	酒田市副市長
	八幡地区	初代	大滝泰男	昭 48. 4. 1	昭 57. 11. 6	八幡町長
		二代	大遠田士郎	〃 57. 11. 7	平 6. 11. 6	〃
		三代	後藤孝司	平 6. 11. 7	〃 17. 9. 30	〃
		初代	後藤俊治	昭 48. 4. 1	昭 48. 8. 18	松山町長
	松山地区	二代	土方大美	〃 48. 9. 21	平 元. 9. 19	〃
		三代	佐々木藤正	平 元. 9. 20	〃 17. 9. 30	〃
	平田地区	初代	荘司醇	昭 48. 4. 1	昭 57. 8. 23	平田町長
		二代	高橋昭七	〃 57. 8. 29	平 6. 8. 28	〃
	三代	加藤寛英	平 6. 8. 29	〃 17. 9. 30	〃	
		初代	原田眞樹	平 17. 7. 1	平 20. 3. 31	庄内町長
	庄内町	立川地区	初代	田沢一二	昭 48. 4. 1	昭 60. 11. 17
二代			舘林茂樹	〃 60. 11. 18	平 13. 11. 17	〃
三代			清野義勝	平 13. 11. 18	〃 17. 6. 30	〃
余目地区		初代	梅木義八郎	昭 48. 4. 1	昭 60. 11. 17	余目町長
		二代	奥山俊一	平 2. 7. 22	平 14. 7. 21	〃
三代	原田眞樹	〃 14. 7. 22	〃 17. 6. 30	〃		
遊佐町	初代	高橋栄造	昭 48. 4. 1	昭 52. 3. 18	遊佐町長	
	二代	奥山佳介	〃 52. 3. 19	〃 60. 3. 18	〃	
	三代	菅原与喜夫	〃 60. 3. 19	平 5. 3. 18	〃	
	四代	小野寺喜一郎	平 5. 3. 19	〃 20. 3. 31	〃	
収入役	酒田市	初代	伊藤善三	昭 48. 4. 1	昭 52. 12. 31	酒田市収入役
		二代	庄司與作	〃 53. 1. 1	〃 58. 4. 30	〃
		三代	桜井求一	〃 58. 5. 17	平 元. 5. 16	〃
		四代	大沼昭	平 元. 5. 17	〃 2. 10. 16	〃
		五代	池田眞幸	〃 2. 10. 17	〃 8. 5. 16	〃
		六代	佐藤昭雄	〃 8. 5. 17	〃 11. 5. 31	〃
		七代	加藤勝記	〃 11. 10. 1	〃 19. 3. 31	〃

【酒田地区広域行政組合】

	市町名	歴代	氏名	就任	退任	備考
管理者	酒田市	初代	阿部 寿一	平 20. 4. 1	平 24. 9. 14	酒田市長
		二代	本間 正巳	〃 24. 10. 29	〃 27. 7. 20	〃
		三代	丸山 至	〃 27. 9. 7		〃
副管理者	酒田市	初代	中村 護	平 20. 4. 1	平 21. 11. 12	酒田市副市長
		二代	本間 正巳	〃 21. 11. 13	〃 24. 9. 28	〃
		三代	丸山 至	〃 24. 12. 18	〃 27. 8. 7	〃
		四代	矢口 明子	〃 28. 2. 12		〃
	庄内町	初代	原田 眞樹	平 20. 4. 1		庄内町長
遊佐町	初代	小野寺 喜一郎	平 20. 4. 1	平 21. 3. 18	遊佐町長	
		二代	時田 博機	〃 21. 3. 19		〃

(3) 監査委員

(酒田地区消防組合)

	歴代	氏名	就任	退任	備考
識見	初代	庄司 與作	昭 48. 4. 18	昭 52. 12. 31	
	二代	佐藤 弘	〃 53. 1. 1	〃 58. 9. 30	
	三代	菅原文 雄	〃 58. 10. 25	〃 63. 3. 31	
	四代	鑑谷 和雄	〃 63. 4. 19	〃 63. 5. 20	
	五代	小松 康治	〃 63. 7. 4	平 4. 6. 9	
	六代	出嶋 義弘	平 4. 7. 14	〃 11. 5. 31	
	七代	今井 安弘	〃 11. 11. 5	〃 15. 9. 30	
	八代	阿部 敬蔵	〃 15. 11. 12	〃 20. 3. 31	
組合議員	初代	佐藤 一男	昭 48. 4. 18	昭 54. 4. 29	余目町選出
	二代	中村 忠	〃 54. 6. 8	〃 58. 5. 2	〃
	三代	佐藤 源徳	〃 58. 6. 8	〃 62. 4. 29	〃
	四代	岡部 正二	〃 62. 6. 4	平 3. 4. 29	〃
	五代	中村 忠	平 3. 6. 3	〃 8. 12. 31	〃
	六代	日下部 忠明	〃 9. 2. 28	〃 11. 4. 30	〃
	七代	伊藤 勝	〃 11. 6. 1	〃 15. 4. 29	〃
	八代	齋藤 禎	〃 15. 5. 26	〃 18. 6. 30	庄内町選出 H17. 8. 4
	九代	齋藤 君夫	〃 18. 7. 24	〃 20. 3. 31	〃

【酒田地区広域行政組合】

	歴代	氏名	就任	退任	備考
識見	初代	和田 邦雄	平 20. 4. 24	平 24. 3. 31	
	二代	加藤 裕	〃 24. 4. 24		
組合議員	初代	齋藤 君夫	平 20. 4. 1	平 22. 7. 22	庄内町選出
	二代	齋藤 健一	〃 22. 7. 23	〃 26. 7. 22	〃
	三代	小林 清吾	〃 26. 7. 23		〃

(4) 消防長等

(酒田市消防本部・消防署)

	歴代	氏名	就任	退任	備考
消 防 長	初代	本間重三	昭 24. 4. 1	昭 34. 4. 29	市長兼務
		斎藤仁八	〃 27. 4. 1	〃 29. 8. 4	副消防長、助役兼務
		川合多智雄	〃 29. 8. 5	〃 36. 3. 31	〃 (退職日付消防長)
	二代	小山孫次郎	〃 34. 5. 1	〃 36. 3. 31	市長兼務
	三代	梅津藤一郎	〃 36. 4. 1	〃 39. 4. 30	
	四代	本間信雄	〃 39. 5. 1	〃 40. 3. 31	
	五代	斎藤正一	〃 40. 4. 1	〃 43. 4. 30	
	六代	市川勝	〃 43. 5. 1	〃 45. 4. 12	
七代	渋谷賢二	〃 45. 4. 13	〃 47. 4. 30		
八代	上林銀一郎	〃 47. 5. 1	〃 48. 3. 31		
署 長	初代	佐藤熊蔵	昭 11. 11. 1	昭 14. 3. 31	酒田市消防組常備消防部
	初代	佐藤熊蔵	昭 14. 4. 1	昭 22. 6. 10	酒田市警防団常備消防部
	初代	佐藤熊蔵	昭 22. 6. 11	昭 24. 3. 31	酒田市消防団常備消防部
	初代	佐藤熊蔵	昭 24. 4. 1	昭 28. 12. 15	
	二代	斎藤正一	〃 28. 12. 16	〃 40. 3. 31	
三代	常田善吉	〃 40. 4. 1	〃 41. 3. 31		
四代	大淵幸次	〃 41. 4. 1	〃 46. 12. 31		
五代	佐藤彌市	〃 47. 1. 1	〃 48. 3. 31		

(酒田地区消防組合消防本部)

	歴代	氏名	就任	退任	備考
消 防 長	初代	上林銀一郎	昭 48. 4. 1	昭 51. 10. 29	
	二代	小熊武弘	〃 51. 12. 1	〃 55. 8. 31	
	三代	斎藤専一	〃 55. 9. 1	〃 58. 6. 30	
	四代	小松康治	〃 58. 7. 1	〃 63. 3. 31	
	五代	本間恒輔	〃 63. 4. 1	平 2. 3. 31	
	六代	阿部昭四郎	平 2. 4. 1	〃 4. 3. 31	
	七代	前田弘	〃 4. 4. 1	〃 6. 3. 31	警防課長兼務
	八代	加藤重義	〃 6. 4. 1	〃 7. 3. 31	(平4. 11. 1 ~ 平5. 3. 31)
	九代	今井安弘	〃 7. 4. 1	〃 10. 3. 31	
	十代	渡会豊明	〃 10. 4. 1	〃 11. 10. 7	
	十一代	曾根秀輝	〃 11. 10. 8	〃 15. 9. 3	
	十二代	阿彦實	〃 15. 10. 1	〃 19. 3. 3	
	十三代	海藤成雄	〃 19. 4. 1	〃 20. 3. 31	

	歴代	氏名	就任	退任	備考
消防次長	初代	佐藤 彌市	昭 52. 2. 1	昭 57. 12. 31	署長兼務 (昭52. 2. 1～昭53. 6. 30) 予防課長兼務 (昭53. 7. 1～昭57. 12. 31)
	二代	佐藤 三郎	〃 58. 1. 1	〃 61. 3. 31	消防署長
	三代	中川 浩二	〃 61. 4. 1	平 元. 3. 31	〃
	四代	澁谷 美喜男	平 元. 4. 1	〃 4. 10. 26	署長兼務 (平元. 4. 1～平 4. 3. 31) 警防課長兼務 (平 4. 4. 1～平 4. 10. 26)
	五代	五十嵐 淳二	平 5. 4. 1	平 10. 3. 31	警防課長兼務 (平 5. 4. 1～平 8. 3. 31) 署長兼務 (平 8. 4. 1～平10. 3. 31)
事務局長	初代	小松 昭吉	昭 48. 8. 30	昭 51. 6. 30	昭和53. 7. 1消防本部事務局 機構を課制にする。
	二代	小松 康治	〃 51. 7. 1	〃 53. 6. 30	
総務課長	初代	小松 康治	昭 53. 7. 1	昭 53. 7. 31	
	二代	松本 恒雄	〃 53. 8. 1	〃 60. 3. 31	
	三代	本間 恒輔	〃 60. 4. 1	〃 62. 3. 31	
	四代	傳 忠雄	〃 62. 4. 1	平 元. 3. 31	
	五代	佐藤 金吾	平 元. 4. 1	〃 3. 3. 31	
	六代	佐藤 多俊	〃 3. 4. 1	〃 4. 3. 31	
	七代	加藤 重義	〃 4. 4. 1	〃 6. 3. 31	
	八代	佐藤 正志	〃 6. 4. 1	〃 9. 3. 31	
	九代	堀 博	〃 9. 4. 1	〃 13. 3. 31	
	十代	阿部 建治	〃 13. 4. 1	〃 15. 3. 31	
	十一代	櫻田 常夫	〃 15. 4. 1	〃 20. 3. 31	
予防課長	初代	佐藤 彌市	昭 53. 7. 1	昭 57. 12. 31	
	二代	中川 浩二	〃 58. 1. 1	〃 61. 3. 31	
	三代	菅原 仁五郎	〃 61. 4. 1	〃 63. 3. 31	
	四代	澁谷 美喜男	〃 63. 4. 1	平 元. 3. 31	
	五代	富樫 昌治	平 元. 4. 1	〃 5. 3. 31	
	六代	堀 博	〃 5. 4. 1	〃 8. 3. 31	
	七代	高橋 力	〃 8. 4. 1	〃 10. 3. 31	
	八代	大島 久	平 10. 4. 1	平 12. 3. 31	
	九代	若松 進	〃 12. 4. 1	〃 13. 3. 31	
	十代	池田 捷治	〃 13. 4. 1	〃 13. 9. 30	
	十一代	小嶋 義明	〃 13. 10. 1	〃 15. 3. 31	
	十二代	鶴巻 廣彌	〃 15. 4. 1	〃 15. 9. 30	
	十三代	本多 恒夫	〃 15. 10. 1	〃 17. 8. 9	
	十四代	鈴木 保一	〃 17. 8. 10	〃 18. 3. 31	
	十五代	佐々木 吉郎	〃 18. 4. 1	〃 20. 3. 31	

	歴代	氏名	就任	退任	備考
警防課長	初代	佐藤三郎	昭 53. 7. 1	昭 54. 11. 1	予防課長兼務
	二代	中川浩二	〃 54. 11. 2	〃 57. 12. 31	
	三代	酒井勇治	〃 58. 1. 1	〃 59. 2. 29	
	四代	中川浩二	〃 59. 3. 1	〃 59. 3. 31	
	五代	阿部慶治郎	〃 59. 4. 1	〃 62. 3. 31	
	六代	澁谷美喜男	〃 62. 4. 1	〃 63. 3. 31	
	七代	五十嵐淳二	〃 63. 4. 1	平 4. 3. 31	
	八代	澁谷美喜男	平 4. 4. 1	〃 4. 10. 26	
	九代	前田弘	〃 4. 11. 1	〃 5. 3. 31	
	十代	五十嵐淳二	〃 5. 4. 1	〃 8. 3. 31	
	十一代	佐藤静夫	〃 8. 4. 1	〃 11. 3. 31	
	十二代	佐藤英昭	〃 11. 4. 1	〃 12. 3. 31	
	十三代	池田廣八	〃 12. 4. 1	〃 15. 3. 31	
	十四代	小嶋義明	〃 15. 4. 1	〃 18. 3. 31	
	十五代	渡部直光	〃 18. 4. 1	〃 19. 3. 31	
	十六代	佐藤彰	〃 19. 4. 1	〃 20. 3. 31	

【酒田地区広域行政組合消防本部】

	歴代	氏名	就任	退任	備考
消防長	初代	海藤成雄	平 20. 4. 1	平 21. 12. 13	
	二代	高橋清貴	〃 22. 1. 1	〃 25. 3. 31	
	三代	高橋準一	〃 25. 4. 1	〃 27. 3. 31	
	四代	土井寿信	〃 27. 4. 1		
消防次長	初代	櫻田常夫	平 21. 4. 1	平 23. 3. 31	消防署長兼務 〃 予防課長兼務
	二代	赤谷義勝	〃 25. 4. 1	〃 26. 3. 31	
	三代	土井寿信	〃 26. 4. 1	〃 27. 3. 31	
	四代	今野哲昭	〃 27. 4. 1		
予防課長	初代	佐々木吉郎	平 20. 4. 1	平 22. 3. 31	
	二代	渡部直光	〃 22. 4. 1	〃 24. 3. 31	
	三代	梅津修	〃 24. 4. 1	〃 26. 3. 31	
	四代	今野哲昭	〃 26. 4. 1		
警防課長	初代	佐藤彰	平 20. 4. 1	平 22. 3. 31	
	二代	金野佐重喜	〃 22. 4. 1	〃 25. 3. 31	
	三代	佐藤和彦	〃 25. 4. 1		

(酒田地区消防組合消防署)

	歴代	氏名	就任	退任	備考
消防署長	初代	佐藤 彌市	昭 48. 4. 1	昭 53. 6. 30	
	二代	芳賀 由松	〃 53. 7. 1	〃 54. 11. 1	
	三代	佐藤 三郎	〃 54. 11. 2	〃 61. 3. 31	
	四代	中川 浩二	〃 61. 4. 1	平 元. 3. 31	
	五代	澁谷 美喜男	平 元. 4. 1	〃 4. 3. 31	
	六代	五十嵐 淳二	〃 4. 4. 1	〃 5. 3. 31	
	七代	富樫 昌治	〃 5. 4. 1	〃 8. 3. 31	
	八代	五十嵐 淳二	〃 8. 4. 1	〃 10. 3. 31	
	九代	高橋 力	〃 10. 4. 1	〃 13. 3. 31	
	十代	佐藤 英昭	〃 13. 4. 1	〃 15. 3. 31	
	十一代	阿部 建治	〃 15. 4. 1	〃 20. 3. 31	
	歴代	氏名	就任	退任	備考
消防第一課長	初代	佐藤 英昭	平 12. 4. 1	平 13. 3. 31	平成12. 4. 1消防署の機構に課制を導入する。
	二代	若松 進	〃 13. 4. 1	〃 13. 9. 30	
	三代	池田 捷治	〃 13. 10. 1	〃 13. 10. 22	
	四代	川崎 満	〃 13. 10. 23	〃 15. 3. 31	
	五代	常田 勉	〃 15. 4. 1	〃 17. 3. 31	
	六代	鶴巻 廣弥	〃 17. 4. 1	〃 19. 3. 31	
	七代	渡部 直光	〃 19. 4. 1	〃 20. 3. 31	
消防第二課長	初代	佐藤 芳直	平 12. 4. 1	平 15. 3. 31	
	二代	本多 恒夫	〃 15. 4. 1	〃 15. 9. 30	
	三代	鶴巻 廣弥	〃 15. 10. 1	〃 17. 3. 31	
	四代	佐藤 彰	〃 17. 4. 1	〃 19. 3. 31	
	五代	佐々木 浩行	〃 19. 4. 1	〃 20. 3. 31	
通信指令室長	初代	柴田 伊佐雄	平 3. 4. 1	平 4. 3. 31	警防課主幹兼務
	二代	高橋 力博	〃 4. 4. 1	〃 8. 3. 31	
	三代	堀 博	〃 8. 4. 1	〃 9. 3. 31	
	四代	阿部 克明	〃 9. 4. 1	〃 10. 3. 31	
	五代	茂木 孝義	〃 10. 4. 1	〃 11. 3. 31	
	六代	佐藤 静夫	〃 11. 4. 1	〃 12. 3. 31	
通信指令課長	初代	佐藤 静夫	平 12. 4. 1	平 13. 3. 31	平成12. 4. 1通信指令室を課にする。 消防署長兼務
	二代	小嶋 義明	〃 13. 4. 1	〃 13. 9. 30	
	三代	若松 進	〃 13. 10. 1	〃 15. 3. 31	
	四代	長谷川 年春	〃 15. 4. 1	〃 16. 12. 7	
	五代	阿部 建治	〃 16. 12. 7	〃 17. 3. 31	
	六代	鈴木 保一	〃 17. 4. 1	〃 17. 8. 9	
	七代	本多 恒夫	〃 17. 8. 10	〃 20. 3. 31	

【酒田地区広域行政組合消防署】

	歴代	氏名	就任	退任	備考
消防署長	初代	櫻田常夫	平 20. 4. 1	平 23. 3. 31	
	二代	高橋準一	〃 23. 4. 1	〃 25. 3. 31	
	三代	赤谷義勝	〃 25. 4. 1	〃 26. 3. 31	
	四代	土井寿信	〃 26. 4. 1	〃 27. 3. 31	
	五代	碓谷清一	〃 27. 4. 1		
消防第一課長	初代	渡部直光	平 20. 4. 1	平 22. 3. 31	
	二代	佐々木浩行	〃 22. 4. 1	〃 24. 3. 31	
	三代	赤谷義勝	〃 24. 4. 1	〃 25. 3. 31	
	四代	碓谷清一	〃 25. 4. 1	〃 27. 3. 31	
	五代	池田昭年	〃 27. 4. 1		
消防第二課長	初代	佐々木浩行	平 20. 4. 1	平 22. 3. 31	
	二代	高橋準一	〃 22. 4. 1	〃 23. 3. 31	
	三代	梅津修	〃 23. 4. 1	〃 24. 3. 31	
	四代	杉原繁	〃 24. 4. 1	〃 25. 3. 31	
	五代	今野哲昭	〃 25. 4. 1	〃 26. 3. 31	
	六代	池田昭年	〃 26. 4. 1	〃 27. 3. 31	
	七代	齋藤仁八	〃 27. 4. 1	〃 28. 3. 31	
	八代	元木三十志	〃 28. 4. 1		
通信指令課長	初代	本多恒夫	平 20. 4. 1	平 21. 3. 31	
	二代	高橋準一	〃 21. 4. 1	〃 22. 3. 31	
	三代	佐々木吉郎	〃 22. 4. 1	〃 24. 3. 31	
	四代	土井寿信	〃 24. 4. 1	〃 26. 3. 31	
	五代	元木三十志	〃 26. 4. 1	〃 28. 3. 31	
	六代	大井一晃	〃 28. 4. 1		

3 管内消防団

(1) 車種別明細調

(酒田市消防団)

種別				地域名	車名・年式	ポンプ		配置年月	備考	
支団	分団	部	班			製作所	規格			
団本部				市全域	トヨタ・21			平21.10	指揮広報車	
				飛島	ダイハツ・19			平20.2	防災活動車	
酒田	1	1	1	◎南新町1・2丁目、北新町1・2丁目	ダイハツ・26			平26.12	積載車 (軽四駆)	
				船場町1・2丁目、日吉町1・2丁目	トーハツ・21	トーハツ	B3級	平21.9		
		2	1	1	北今町、栄町、上本町、相生町2丁目、一番町	ミツビシ・14	日本 ドライ ケミカル	A2級	平14.2	自動車
					二番町、本町1～3丁目、◎中町1丁目					
					中町2・3丁目、山居町1～2丁目					
					中央西町、中央東町、寿町、入船町、新井田町					
		3	1	1	高砂1～3丁目、◎高砂4丁目	トーハツ・21	トーハツ	B3級	平21.9	小型
					古湊町、北浜町、浜松町、松美町					
		4	1	1	大浜1・2丁目、光ヶ丘1～3丁目	ミツビシ・21			平21.12	積載車 (軽四駆)
					◎光ヶ丘4丁目、光ヶ丘5丁目	シバウラ・25	シバウラ	B3級	平25.11	
		5	1	1	相生町1丁目、◎浜田1丁目、浜田2丁目	いすゞ・22			平22.9	積載車
					新橋1～5丁目、北新橋1・2丁目、駅東1・2丁目					
				旭新町、幸町1・2丁目	トーハツ・22	トーハツ	B2級	平22.9	(総務省貸与)	
	6	1	1	◎南千日町、北里町	ニッサン・9			平9.3	積載車	
				御成町、住吉町	シバウラ・9	シバウラ	B3級	平9.3		
		2	1	◎泉町、西野町、千日町、北千日町、	トーハツ・24	トーハツ	B3級	平24.11	小型	
	東泉町1～6丁目、下安町									
				ゆたか1～3丁目、北千日堂前松境						
	2	1	1	1	亀ヶ崎1～4丁目(◎4丁目)、千石町1・2丁目	ダイハツ・24			平24.11	積載車 (軽四駆)
					東中の口町、若竹町1・2丁目、堤町、若原町	トーハツ・21	トーハツ	B3級	平21.9	
		2	1	1	◎亀ヶ崎5丁目、亀ヶ崎6・7丁目	ニッサン・7			平7.2	積載車
					両羽町、東両羽町、松原南	トーハツ・26	トーハツ	B3級	平26.12	
		3	1	1	東栄町、若浜町、末広町、緑町、◎大町	ダイハツ・27			平27.11	積載車 (軽四駆)
					東大町1・2丁目、みずほ1・2丁目	ラビット・11	富士ロビン	B3級	平11.2	
4		1	1	東町1・2丁目、東大町3丁目	トーハツ・12	トーハツ	B3級	平12.2	小型	
				◎四ツ興野、こがね町1・2丁目						
5		1	1	1	大宮町1・2丁目、◎大宮町3丁目、大宮町4丁目	シバウラ・24	シバウラ	B3級	平24.1	小型
					卸町、あきほ町、字広野、字仁助谷地					
4		1	1	1	遊摺部	ニッサン・9			平9.3	積載車
						トーハツ・15	トーハツ	B3級	平15.2	
1	1	1	1	勝浦	ダイハツ・22			平22.9	積載車 (軽四駆)	
					トーハツ・5	トーハツ	B3級	平5.12		
2	1	1	1	勝浦	トーハツ・14	トーハツ	B3級	平14.2	小型	
5	2	1	1	中村	ダイハツ・9			平9.11	積載車 (軽四駆)	
					ラビット・22	マキタ沼津	B3級	平22.10		
				中村	トーハツ・9	トーハツ	B3級	平9.11	小型	
3	1	1	1	法木	ミツビシ・17			平17.2	積載車 (軽四駆)	
					トーハツ・17	トーハツ	B3級	平17.2		
2	1	1	1	法木	スズキ 26			平26.12	積載車 (軽四駆)	
					シバウラ・26	シバウラ	B3級	平26.12		
6	1	1	1	南畑	いすゞ・16	日本ドライ ケミカル	A2級	平16.1	自動車	
	2	1	1	藤塚	シバウラ・20	シバウラ	B3級	平20.6	小型	

※地域名が複数の場合、車両・ポンプ所在地域を「◎」で表示しています。

支 団	分 団	種 別		地 域 名	車名・年式	ポ ン プ		配 置 年月	備 考
		部	班			製 作 所	規 格		
酒 田	6	3	1	田 村	トーハツ・17	トーハツ	B3級	平17. 6	小 型
			2	◎東野、下藤塚	トーハツ・19	トーハツ	B3級	平19. 6	小 型
		4	1	下市神	シバウラ・12	シバウラ	B3級	平12. 12	小 型
		5	1	宮 海	ニッサン・11			平11. 3	積 載 車
					トーハツ・15	トーハツ	B3級	平15. 2	
		6	1	上市神	ラビット・16	富士ロビン	B3級	平16. 6	小 型
		7	1	門 田	スバル・12			平12. 3	積 載 車 (軽四駆)
	シバウラ・9				シバウラ	B3級	平10. 2		
	7	1	1	本 村	いすゞ・26	ナカムラ 消防化学	A2級	平26. 11	自 動 車
			2	本 村	シバウラ・20	シバウラ	B3級	平20. 6	小 型
		2	1	丸 沼	ラビット・13	富士ロビン	B3級	平13. 11	小 型
		3	1	◎落野目、新渡	スバル・11			平12. 3	積 載 車 (軽四駆)
					シバウラ・12	シバウラ	B3級	平12. 12	
		4	1	木 川	いすゞ・13			平13. 3	積 載 車
					トーハツ・17	トーハツ	B3級	平17. 6	
		5	1	門 田	ラビット・13	富士ロビン	B3級	平13. 11	小 型
	6	1	局	トーハツ・14	トーハツ	B3級	平15. 2	小 型	
	7	1	板 戸	シバウラ・15	シバウラ	B3級	平15. 9	小 型	
	8	1	1	◎上通、末広	いすゞ・8	モリタ	A2級	平 8. 7	自 動 車 (武蔵野市より 無償譲渡)
		2	1	中通、◎下通	トーハツ・8	トーハツ	B3級	平 9. 2	小 型
		3	1	大 淵	ラビット・13	富士ロビン	B3級	平13. 11	小 型
		4	1	◎十五軒、広栄町二丁目	トーハツ・17	トーハツ	B3級	平17. 6	小 型
		5	1	◎上中村、末広	ラビット・16	富士ロビン	B3級	平16. 6	小 型
		6	1	◎下中村、広栄町一丁目 広栄町三丁目	スバル・12			平12. 3	積 載 車 (軽四駆)
					トーハツ・19	トーハツ	B3級	平19. 6	
		7	1	奥 井	トーハツ・11	トーハツ	B3級	平11. 11	小 型
		8	1	福 岡	ニッサン・8			平 8. 3	積 載 車
トーハツ・14	トーハツ				B3級	平15. 2			
9	1	三 本 柳	シバウラ・15	シバウラ	B3級	平15. 9	小 型		
9	1	1	◎浜中、八重浜	ニッサン・12	日本ドライ ケミカル	A2級	平13. 2	自 動 車	
		2	浜 中	シバウラ・9	シバウラ	B3級	平10. 2	小 型	
	2	1	広 岡	ダイハツ・24			平24. 1	積 載 車 (軽四駆)	
				シバウラ・25	シバウラ	B3級	平25. 11		
	3	1	◎黒森、新荒沢	いすゞ・7	モリタ	A2級	平 7. 8	自 動 車 (武蔵野市より 無償譲渡)	
		2	黒 森	シバウラ・18	シバウラ	B3級	平18. 9	小 型	
4	1	坂 野 辺	ニッサン・11			平11. 3	積 載 車		
			シバウラ・12	シバウラ	B3級	平12. 12			

種別		支団	分団	部	班	地域名	車名・年式	ポンプ		配置年月	備考
								製作所	規格		
酒	9	5	1	十里塚	スバル・12				平12. 3	積載車 (軽四駆)	
					シバウラ・15	シバウラ	B3級	平15. 9			
		6	1	飯森山1丁目、◎飯森山2丁目 飯森山3丁目	ラビット・10	富士ロビン	B3級	平11. 2	小型		
			2	◎錦町1丁目、錦町2～5丁目 京田1～3丁目	シバウラ・10	富士ロビン	B3級	平27. 3 ※配置換え	小型		
	7	1	高見台1・2丁目、若宮町1・2丁目 緑ヶ丘1・2丁目、宮野浦1・2丁目、◎宮野浦3丁目	ダイハツ・27			平27. 11	積載車 (軽四駆)			
				シバウラ・24	シバウラ	B3級	平24. 1				
	10	1	1	滝野沢	ラビット・13	富士ロビン	B3級	平13. 11	小型		
		2	1	生石	ラビット・22	マキタ沼津	B3級	平22. 9	小型		
		3	1	矢流川	いすゞ・24	モリタ	A2級	平24. 2	自動車		
		4	1	◎大平、通越	ラビット・10	富士ロビン	B3級	平11. 2	小型		
		5	1	金生沢	ラビット・22	マキタ沼津	B3級	平22. 9	小型		
		6	1	寺内・◎境	ダイハツ・24			平24. 11	積載車 (軽四駆)		
					ラビット・16	富士ロビン	B3級	平16. 7			
		7	1	境興野	スバル・12			平12. 3	積載車 (軽四駆)		
					シバウラ・25	シバウラ	B3級	平25. 11			
	8	1	関	ニッサン・10			平10. 2	積載車			
				トーハツ・24	トーハツ	B3級	平24. 11				
	9	1	横代	トーハツ・15	トーハツ	B3級	平15. 2	小型			
	11	1	1	◎手蔵田、大槻新田	ニッサン・9			平9. 3	積載車		
					ラビット・22	マキタ沼津	B3級	平22. 9			
2		1	◎荻島、熊野田	トーハツ・11	トーハツ	B3級	平11. 11	小型			
3		1	本川、◎茨野新田	ラビット・10	富士ロビン	B3級	平11. 2	小型			
4		1	小牧	ラビット・16	富士ロビン	B3級	平16. 6	小型			
5		1	熊手島	いすゞ・25	ナカムラ 消防化学	A2級	平25. 12	自動車			
6		1	◎勝保関、大野新田	シバウラ・15	シバウラ	B3級	平15. 9	小型			
7		1	中野新田	シバウラ・12	シバウラ	B2級	平12. 12	小型			
8		1	土崎	スバル・12			平12. 3	積載車 (軽四駆)			
	トーハツ・8			トーハツ	B3級	平9. 2					
9	1	◎古荒新田、大多新田、曙町1・2丁目 富士見町1～3丁目、日の出町1・2丁目	シバウラ・18	シバウラ	B3級	平18. 9	小型				
12	1	1	漆曾根	ニッサン・12	日本ドライ ケミカル	A2級	平12. 1	自動車			
				トーハツ・8	トーハツ	B3級	平9. 2	小型			
	2	1	新青渡	ニッサン・14			平14. 2	積載車			
				シバウラ・24	シバウラ	B3級	平24. 1				
	3	1	◎久保田、曾根田	スバル・12			平12. 3	積載車 (軽四駆)			
ラビット・16				富士ロビン	B3級	平16. 6					
4	1	◎円能寺、布目、古青渡	ラビット・13	富士ロビン	B3級	平13. 11	小型				

支 団	種 別		地 域 名	車名・年式	ポ ン プ		配 置 年月	備 考	
	分 団	班			製 作 所	規 格			
酒 田	12	5	1	中野曾根	シバウラ・25	シバウラ	B3級	平25.11	小 型
		6	1	牧 曾 根	トーハツ・24	トーハツ	B3級	平24.11	小 型
	13	1	1	古 川	ニッサン・12			平12.3	積 載 車
					シバウラ・24	シバウラ	B3級	平24.1	
		2	1	上 安 田	ラビット・22	マキタ沼津	B3級	平22.9	小 型
		3	1	安 田	ミツビシ・15	日本機械	A2級	平15.2	自 動 車
		4	1	上野曾根(上村)	トーハツ・17	トーハツ	B3級	平17.6	小 型
		5	1	上野曾根(下村)	ラビット・22	マキタ沼津	B3級	平22.9	小 型
		6	1	鶴 田	シハウラ・15	シバウラ	B3級	平15.9	小 型
		7	1	吉 田	スバル・11			平12.3	積 載 車 (軽四駆)
	シバウラ・18				シバウラ	B3級	平18.9		
	8	1	◎吉田新田、上安町1～3丁目、下安町	シバウラ・12	シバウラ	B2級	平12.12	小 型	
	14	1	1	本 楯	ニッサン・18	日本ドライ ケミカル	A2級	平19.3	自 動 車
		2	1	本楯(上組)	シバウラ・9	シバウラ	B3級	平10.2	小 型
		3	1	本楯(下組)	ラビット・22	マキタ沼津	B3級	平22.9	小 型
		4	1	豊 川	トーハツ・14	トーハツ	B3級	平15.2	小 型
		5	1	大豊田	ラビット・13	富士ロビン	B3級	平13.11	小 型
		6	1	◎城輪、豊原	ニッサン・10			平10.2	積 載 車
					ラビット・16	富士ロビン	B3級	平16.6	
		7	1	庭 田	スバル・11			平12.3	積 載 車 (軽四駆)
					ラビット・10	富士ロビン	B3級	平11.2	
		8	1	◎中吉田、北吉田	シバウラ・20	シバウラ	B3級	平20.6	小 型
	9	1	越 橋	トーハツ・17	トーハツ	B3級	平17.6	小 型	
	10	1	◎京屋、高田	ラビット・10	富士ロビン	B3級	平11.2	小 型	
	15	1	1	宮 内	シバウラ・15	シバウラ	B3級	平15.9	小 型
		2	1	◎外野、今泉	トーハツ・19	トーハツ	B3級	平19.6	小 型
		3	1	六ツ新田	ニッサン・11			平12.3	積 載 車
					トーハツ・17	トーハツ	B3級	平17.6	
		2	2	西 谷 地	シバウラ・9	シバウラ	B3級	平10.2	小 型
		4	1	◎福島、興休	スバル・11			平12.3	積 載 車 (軽四駆)
シバウラ・12	シバウラ				B2級	平12.12			
5	1	◎樋之口、前門	トーハツ・11	トーハツ	B3級	平11.11	小 型		
	2	◎駅前、今泉	トーハツ・11	トーハツ	B3級	平27.3 ※配置換え	小 型		
6	1	宮 内	いすゞ・8	モリタ	A2級	平24.5	自 動 車 (武蔵野市より 無償譲渡)		

種別				地域名	車名・年式	ポンプ		配置年月	備考	
支団	分団	部	班			製作所	規格			
団本部				市全域	トーハツ・7	トーハツ	B3級	平7.9	小型	
八 幡	16	1	1	◎市条三区、荒瀬	いすゞ・27	モリタ	A2級	平27.11	自動車	
			1	法連寺	ラビット・17	富士ロビン	B3級	平17.9	小型	
		2	2	市条二区	シバウラ・25	シバウラ	B3級	平25.11	小型	
			3	◎市条一区、小平	ラビット・12	富士ロビン	B3級	平12.9	小型	
		3	1	◎大島田、岡島田	ダイハツ・26			平26.12	積載車 (軽四駆)	
					シバウラ・24	シバウラ	B3級	平24.1		
			2	前川	ミツビシ・21			平21.12	積載車 (軽四駆)	
				シバウラ・18	シバウラ	B3級	平18.9			
		4	1	平沢	トーハツ・21	トーハツ	B3級	平21.9	小型	
			2	寺田	ラビット・16	富士ロビン	B3級	平16.7	小型	
		17	1	1	◎観音寺二区、栄町	日野・24	ナカムラ 消防化学	A2級	平24.12	自動車
				1	◎常禅寺、前山	ラビット・16	富士ロビン	B3級	平16.7	小型
			2	2	山根	シバウラ・20	シバウラ	B3級	平20.6	小型
				3	◎荒町一区、荒町二区	ラビット・9	富士ロビン	B3級	平9.10	小型
			3	1	◎小泉一区、小泉二区	ラビット・16	富士ロビン	B3級	平16.7	小型
				2	観音寺一区	シバウラ・27	シバウラ	B3級	平27.10	小型
	18	1	1	福山(下)	ラビット・17	富士ロビン	B3級	平17.9	小型	
				福山(上)	ラビット・8	富士ロビン	B3級	平8.10	小型	
			2	芹田	ラビット・13	富士ロビン	B3級	平13.9	小型	
		3	橋本	スバル・16			平16.10	積載車 (軽四駆)		
				ラビット・11	富士ロビン	B3級	平11.11			
		2	1	塚渕	ラビット・15	富士ロビン	B3級	平15.9	小型	
			2	大久保	トーハツ・10	富士ロビン	B3級	平10.10	小型	
			3	北仁田	ラビット・8	富士ロビン	B3級	平8.10	小型	
		19	1	1	◎二太子・双葉	ダイハツ・25			平25.12	積載車 (軽四駆)
	ラビット・14						B3級	平14.9		
2	1		脇、◎後口山	ラビット・15	富士ロビン	B3級	平15.9	小型		
			◎大平沢	ラビット・7	富士ロビン	B3級	平7.9	小型		
	2		日湯、◎山添	シバウラ・25	シバウラ	B3級	平25.11	小型		

種別				地域名	車名・年式	ポンプ		配置年月	備考	
支団	分団	部	班			製作所	規格			
八幡	19	3	1	三保六	トーハツ・7	トーハツ	B3級	平7.9	小型	
				曙	ラビット・12	富士ロビン	B3級	平12.9	小型	
				◎若神子、内郷	ラビット・17	富士ロビン	B3級	平17.9	小型	
		2	2	青沢	スバル・15			平15.9	積載車 (軽四駆)	
					ラビット・16	富士ロビン	B3級	平16.7		
				南ノ前田	ラビット・13	富士ロビン	B3級	平13.9	小型	
		20	1	1	新出	シバウラ・27	シバウラ	B3級	平27.10	小型
	下黒川				トーハツ・7	トーハツ	B3級	平7.9	小型	
	1		1	上黒川	ダイハツ・27			平27.11	積載車 (軽四駆)	
					ラビット・8	富士ロビン	B3級	平8.10		
				下草津	ラビット・14	富士ロビン	B3級	平14.9 ※配置換え	小型	
	2		2	◎上草津、湯ノ台	ラビット・13	富士ロビン	B3級	平13.9	小型	
				泥沢	トーハツ・10	トーハツ	B3級	平10.10	小型	
	2		2	赤剥	トーハツ・19	トーハツ	B3級	平19.5	小型	
				升田	スバル・14			平14.9	積載車 (軽四駆)	
	1		1		ラビット・16	富士ロビン	B3級	平16.1		
				升田	トーハツ・10	トーハツ	B3級	平10.10	小型	
	3		3	3	升田	ラビット・5	富士ロビン	B3級	平5.9	小型
					升田	ラビット・12	富士ロビン	B3級	平12.9	小型
		大台野			シバウラ・27	シバウラ	B3級	平27.10	小型	

種 別				地 域 名	車名・年式	ポ ン プ		配 置 年月	備 考		
支 団	分 団	部	班			製 作 所	規 格				
松 山	24	1	1	◎柏谷沢	トーハツ・24	トーハツ	B3級	平24.11	小 型		
				◎荒興野、成沢	ダイハツ・9			平10.1	積 載 車 (軽四駆)		
					トーハツ・63	トーハツ	B3級	昭63.12			
		2	2	上大川渡、◎下大川渡	ダイハツ・24			平24.1	積 載 車 (軽四駆)		
					トーハツ・17	トーハツ	B3級	平17.6 ※配置換え			
		2	1	1	地見興屋、◎下田	ダイハツ・14			平14.10	積 載 車 (軽四駆)	
						シバウラ・25	シバウラ	B3級	平25.11		
			2	2	◎臼ヶ沢、大沼新田	ダイハツ・7			平7.11	積 載 車 (軽四駆)	
						トーハツ・9	トーハツ	B3級	平9.7		
		松 山	25	1	1	◎川先、横町	ミツビシ・17			平17.12	積 載 車 (軽四駆)
							トーハツ・12	トーハツ	B3級	平12.7	
				1	2	◎中ノ丁、仲町	いすゞ・7	モリタ	A2級	平7.8	自 動 車 (武蔵野市より 無償譲渡)
◎上荒町、下荒町	トーハツ・26						トーハツ	B3級	平26.12	小 型	
2	1			◎南新屋敷、元新屋敷、南町 仲町 荒町	ダイハツ・15			平15.12	積 載 車 (軽四駆)		
					トーハツ・14	トーハツ	B3級	平14.7			
	2			2	◎本町、肴町、新町	ダイハツ・20			平20.12	積 載 車 (軽四駆)	
トーハツ・10						トーハツ	B3級	平10.7			
3	3			◎内町、新屋敷、北町 片町南、片町北	トーハツ・13	トーハツ	B3級	平13.7	小 型		
					1	1	◎土淵、上茗ヶ沢	ダイハツ・8			平9.1
トーハツ・19	トーハツ			B3級				平19.6			
2	2			上餅山	ダイハツ・11			平11.12	積 載 車 (軽四駆)		
					トーハツ・11	トーハツ	B3級	平11.7			
					1	1	上北目	トーハツ・15		トーハツ	B3級
2	2			中北目				ダイハツ・26			平26.12
		トーハツ・26	トーハツ		B3級	平26.12					
3	3	小見	スバル・19			平19.12	積 載 車 (軽四駆)				
			シバウラ・24	シバウラ	B3級	平24.1					
27	1	1	下餅山、◎下茗ヶ沢、引地	ダイハツ・13			平13.10	積 載 車 (軽四駆)			
				トーハツ・12	トーハツ	B3級	平12.7				
	2	2	竹田	ダイハツ・22			平22.9	積 載 車 (軽四駆)			
				シバウラ・27	シバウラ	B3級	平27.10				
	1	1	中牧田	ダイハツ・16			平16.11	積 載 車 (軽四駆)			
				トーハツ・11	トーハツ	B3級	平11.7				
	2	2	相沢	トーハツ・10	トーハツ	B3級	平10.7	小 型			
3				3	石名坂	ダイハツ・10			平10.10	積 載 車 (軽四駆)	
	シバウラ・27	シバウラ	B3級			平27.10					

支 団	分 団	種 別		地 域 名	車名・年式	ポ ン プ		配 置 年月	備 考	
		部	班			製作所	規格			
平 田	28	1	1	小 林	ダイハツ・ 9			平10. 2	積 載 車 (軽四駆)	
				トーハツ・ 17	トーハツ	B3級	平17. 6			
		2	2	◎山 元・西坂本	ダイハツ・ 24				平24. 11	積 載 車 (軽四駆)
				トーハツ・ 15	トーハツ	B3級	平15. 6			
		2	2	小 女 房	シバウラ・ 18	シバウラ	B3級		平18. 9	小 型
				田沢新田	ニッサン・ 9				平 9. 11	積 載 車
				トーハツ・ 9	トーハツ	B3級	平 9. 11			
		3	3	楯 山	トーハツ・ 21	トーハツ	B3級		平21. 9	小 型
				南 田 沢	トーハツ・ 13	トーハツ	B3級		平13. 6	小 型
		3	2	元 田 沢	トーハツ・ 14	トーハツ	B3級		平14. 6	小 型
				◎沖、進藤・円能寺	ダイハツ・ 12				平12. 3	積 載 車 (軽四駆)
		2	2	1	◎山、進藤・円能寺	トーハツ・ 12	トーハツ	B3級	平12. 7	
	笹山、備畑				ダイハツ・ 20				平20. 12	積 載 車 (軽四駆)
	3	3	2	中 里	シバウラ・ 27	シバウラ	B3級	平27. 10		
				海ヶ沢、◎鹿島	トーハツ・ 21	トーハツ	B3級	平21. 9	小 型	
	3	2	1	◎丸山、道屋敷	ダイハツ・ 10			平10. 12	積 載 車 (軽四駆)	
				ラビット・ 22	マキタ沼津	B3級	平22. 9			
	3	2	1	◎丸山、道屋敷	トーハツ・ 11	トーハツ	B3級	平11. 7	小 型	
				◎丸山、道屋敷	トーハツ・ 11	トーハツ	B3級	平11. 7	小 型	
	1	1	1	本宮、吉ヶ沢	ダイハツ・ 17			平17. 11	積 載 車 (軽四駆)	
					シバウラ・ 27	シバウラ	B3級	平27. 10		
	2	2	1	円 道・◎中 村	ダイハツ・ 25			平25. 12	積 載 車 (軽四駆)	
					トーハツ・ 16	トーハツ	B3級	平16. 6		
	2	2	2	平田全域	ニッサン・ 7	日本機械	A 2 級	平 7. 1	自 動 車	
					ニッサン・ 7	日本機械	A 2 級	平 7. 1	自 動 車	
	3	3	1	山 谷	シバウラ・ 25	シバウラ	B3級	平25. 11	小 型	
					シバウラ・ 25	シバウラ	B3級	平25. 11	小 型	
	4	4	1	山 谷 新 田	トーハツ・ 16	トーハツ	B3級	平16. 6	小 型	
					トーハツ・ 16	トーハツ	B3級	平16. 6	小 型	
	4	4	1	檜 橋	トーハツ・ 14	トーハツ	B3級	平14. 6	小 型	
トーハツ・ 14					トーハツ	B3級	平14. 6	小 型		
4	4	2	新 山	トーハツ・ 9	トーハツ	B3級	平 9. 5	小 型		
				トーハツ・ 9	トーハツ	B3級	平 9. 5	小 型		
31	1	1	山 楯	シバウラ・ 24	シバウラ	B3級	平24. 1	小 型		
				シバウラ・ 24	シバウラ	B3級	平24. 1	小 型		
		2	2	三 之 宮	トーハツ・ 10	トーハツ	B3級	平10. 5	小 型	
					トーハツ・ 10	トーハツ	B3級	平10. 5	小 型	
		2	1	中 野 目	トーハツ・ 19	トーハツ	B3級	平19. 6	小 型	
					トーハツ・ 19	トーハツ	B3級	平19. 6	小 型	
	2	2	郡 山	ダイハツ・ 24			平24. 1	積 載 車 (軽四駆)		
				トーハツ・ 13	トーハツ	B3級	平13. 6			
	3	3	1	堀 野 内	トーハツ・ 24	トーハツ	B3級	平24. 11	小 型	
					トーハツ・ 24	トーハツ	B3級	平24. 11	小 型	
	4	4	2	◎泉興野・天神堂	ダイハツ・ 25			平25. 12	積 載 車 (軽四駆)	
					トーハツ・ 11	トーハツ	B3級	平11. 7		
4	4	1	桜林・桜林興野・◎石橋	ダイハツ・ 26			平26. 12	積 載 車 (軽四駆)		
				トーハツ・ 24	トーハツ	B3級	平24. 11			

支 団	分 団	種 別		地 域 名	車名・年式	ポ ン プ		配 置 年 月	備 考		
		部	班			製 作 所	規 格				
		32	1	1	飛 鳥	シバウラ・20	シバウラ	B3級	平20. 6	小 型	
				2	飛 鳥	トーハツ・24	トーハツ	B3級	平24. 11	小 型	
				3	平田全域	い す ゞ・24	モリタ	A2級	平24. 2	自 動 車	
			2	1	飛 鳥	シバウラ・18	シバウラ	B3級	平18. 5	小 型	
				2	飛 鳥	シバウラ・27	シバウラ	B3級	平27. 10	小 型	
			3	1	砂 越	トーハツ・26	トーハツ	B3級	平26. 12	小 型	
				2	砂 越	ダイハツ・18			平19. 3	積 載 車 (軽四駆)	
					トーハツ・15	トーハツ	B3級	平15. 6			
			4	1		砂越・◎砂越緑町	ダイハツ・27			平27. 11	積 載 車 (軽四駆)
							トーハツ・12	トーハツ	B3級	平12. 7	

(庄内町消防団)

種別	分団		班	地域名	車名・年式	ポンプ		配置年月	備考
						製作所	規格		
1	1	1	1	◎表町、松陽	ミツビシ・15			平15. 1	積載車 (軽四駆)
					トーハツ・23	トーハツ	B3級	平23. 9	
		2	猿田町	トーハツ・19	トーハツ	B3級	平19. 8	小型	
		3	和光町	シバウラ・13	シバウラ	B3級	平13. 4	小型	
	4	興野	トーハツ・ 8	トーハツ	B3級	平 8. 5	小型		
	2	2	1	館	トーハツ・23	トーハツ	B3級	平23. 9	小型
	2			南口	トヨタ・ 9	日本ドライ ケミカル	A2級	平10. 3	自動車
	3			長畑	ラビット・25	マキタ沼津	B3級	平25. 8	小型
	4			下朝丸	ラビット・25	マキタ沼津	B3級	平25. 8	小型
	5			梵天町	トーハツ・26	トーハツ	B3級	平26. 7	小型
2	1	1	1	落合	ラビット・20	富士ロビン	B2級	平20. 4	小型
			2	家根合	ニッサン・ 2	日本機械	A2級	平 2.10	自動車
			3	高田麦	シバウラ・27	シバウラ	B3級	平27. 7	小型
			4	宮曾根	ラビット・22	マキタ沼津	B2級	平22. 6	小型
	2	1	1	◎杉浦	ミツビシ・14			平14.12	積載車 (軽四駆)
				トーハツ・14	トーハツ	B3級	平14.12		
			◎深川	トーハツ・19	トーハツ	B3級	平19. 8	小型	
2	久田	ラビット・22	マキタ沼津	B3級	平22. 6	小型			
3	西野	トーハツ・19	トーハツ	B3級	平19. 8	小型			
3	1	1	1	駅前	トーハツ・23	トーハツ	B3級	平23. 9	小型
			2	東一番町	トーハツ・23	トーハツ	B3級	平23. 9	小型
			3	上朝丸	ミツビシ・15			平15. 5	積載車 (軽四駆)
				トーハツ・23	トーハツ	B3級	平23. 9		
			4	緑町	トーハツ・16	トーハツ	B3級	平16. 6	小型
	5	幸町	シバウラ・24	シバウラ	B3級	平24. 8	小型		
	2	1	1	常万	ニッサン・ 7	日本機械	A2級	平 7.10	自動車
			2	余目新田	シバウラ・13	シバウラ	B3級	平13. 4	小型
			3	上堀野	トーハツ・16	トーハツ	B3級	平16. 6	小型
			4	中堀野	シバウラ・13	シバウラ	B3級	平13. 4	小型
4	1	1	大野	トーハツ・26	トーハツ	B3級	平26. 7	小型	

種別			地域名	車名・年式	ボンプ		配置年月	備考
分団	部	班			製作所	規格		
4	1	2	田 谷	ラビット・25	マキタ沼津	B3級	平25. 8	小 型
		3	西小野方	ミツビシ・14			平14.12	積 載 車 (軽四駆)
				シバウラ・24	シバウラ	B3級	平24. 8	
		4	近江新田	ラビット・10	富士ロビン	B3級	平10. 5	小 型
	5	生 三	シバウラ・21	シバウラ	B3級	平21. 6	小 型	
	2	1	吉 岡	ニッサン・ 3	日本機械	A2級	平 3.10	自 動 車
		2	島 田	シバウラ・27	シバウラ	B3級	平27. 7	小 型
		3	払 田	シバウラ・24	シバウラ	B3級	平24. 8	小 型
4		茗 荷 瀬	ラビット・17	富士ロビン	B3級	平17. 5	小 型	
5	1	1	仲 町	トーハツ・23	トーハツ	B3級	平23. 9	小 型
		2	御 殿 町	ニッサン・ 7	日本機械	A2級	平 7.10	自 動 車
		3	跡	トーハツ・26	トーハツ	B3級	平26. 5	小 型
	2	1	茶 屋 町	スバル・13			平13. 4	積 載 車 (軽四駆)
				ラビット・20	ラビット	B3級	平20. 8	
		2	下 堀 野	トーハツ・23	トーハツ	B3級	平23. 9	小 型
3	福 原	シバウラ・27	シバウラ	B3級	平27. 7	小 型		
6	1	1	廿 六 木	スバル・13			平13. 4	積 載 車 (軽四駆)
				ラビット・10	富士ロビン	B3級	平10. 5	
		2	提 興 屋	シバウラ・15	シバウラ	B3級	平15.11	小 型
	3	槇 島	シバウラ・27	シバウラ	B3級	平27. 7	小 型	
	2	1	千 河 原	ト ヨ タ・ 9	日本ドライ ケミカル	A2級	平 9.12	自 動 車
		2	平 岡	シバウラ・27	シバウラ	B3級	平27. 7	小 型
3		榎 木	ラビット・25	マキタ沼津	B3級	平25. 8	小 型	
7	1	1	廻 館	ダイハツ・26			平26. 8	積 載 車 (軽四駆)
				トーハツ・ 6	トーハツ	B3級	平 6.10	
		2	南 野	トーハツ・ 8	トーハツ	B3級	平 8. 5	小 型
		3	小出新田	ラビット・ 6	富士ロビン	B3級	平 6. 7	小 型
	4	堤 新 田	トーハツ・26	トーハツ	B3級	平26. 7	小 型	
	2	1	古 関	ニッサン・ 6	日本機械	A2級	平 6. 2	自 動 車
		2	沢 新 田	ラビット・ 6	富士ロビン	B3級	平 6. 7	小 型
		3	連 枝	ラビット・ 5	富士ロビン	B3級	平 5. 5	小 型
4		赤渕新田	シバウラ・21	シバウラ	B3級	平21. 6	小 型	

種別			地域名	車名・年式	ボンプ		配置年月	備考
分団	部	班			製作所	規格		
8	1	1	前田野目	ニッサン・4	日本機械	A2級	平4.11	自動車
		2	福島	トーハツ・26	トーハツ	B3級	平26.7	小型
		3	大真木	シバウラ・24	シバウラ	B3級	平24.8	小型
		4	返吉	シバウラ・18	シバウラ	B3級	平18.10	小型
		5	京島	シバウラ・13	シバウラ	B3級	平13.4	小型
8	2	1	新田目	シバウラ・24	シバウラ	B3級	平24.8	小型
		2	本小野方	ラビット・10	富士ロビン	B3級	平10.5	小型
		3	吉方	シバウラ・27	シバウラ	B3級	平27.7	小型
		4	西袋	スズキ・25			平25.11	積載車 (軽四駆)
				トーハツ・5	トーハツ	B3級	平5.12	
		5	◎南興屋、中野	ラビット・25	マキタ沼津	B3級	平25.8	小型
6	◎南野新田、主殿新田	トーハツ・8	トーハツ	B3級	平8.5	小型		
9	1	1	桑田	ダイハツ・23			平23.9	積載車 (軽四駆)
				シバウラ・24	シバウラ	B3級	平24.8	
	2	千本杉	ラビット・25	マキタ沼津	B3級	平25.8	小型	
	2	1	三ヶ沢	ダイハツ・13			平13.10	積載車 (軽四駆)
				トーハツ・13	トーハツ	B3級	平13.10	
2	添津	トーハツ・23	トーハツ	B3級	平23.9	小型		
10	1	1	下幅、◎吹払、栄町、烏町	ミツビシ・18			平18.8	積載車 (軽四駆)
				シバウラ・18	シバウラ	B3級	平18.8	
		2	◎西興野、新広町	トーハツ・6	トーハツ	B3級	平6.9	小型
	3	馬場	トーハツ・26	トーハツ	B3級	平26.5	小型	
	2	1	◎貢地目	ダイハツ・10	トーハツ	B3級	平10.12	積載車 (軽四駆)
				トーハツ・16	トーハツ	B3級	平16.10	
2		◎出川原、旭町	トーハツ・11	トーハツ	B3級	平11.11	小型	
2	囲町	トーハツ・14	トーハツ	B3級	平14.12	小型		
11	1	1	◎今岡	トヨタ・9	日本機械	A2級	平9.10	自動車
				◎上幅、東本町	トーハツ・15	トーハツ	B3級	
		2	緑町	トーハツ・26	トーハツ	B3級	平26.7	小型
	2	1	荒鍋	ダイハツ・15			平15.9	積載車 (軽四駆)
				トーハツ・26	トーハツ	B3級	平26.5	
2	東興野	トーハツ・22	マキタ沼津	B3級	平22.6	小型		
12	1	1	新町、◎駅前、幸町	ラビット・22	マキタ沼津	B3級	平22.6	小型

種別			地域名	車名・年式	ボンプ		配置年月	備考	
分団	部	班			製作所	規格			
12	1	2	◎片倉、◎上荒宿、南町、荒宿、川端 本町、裏町、新屋敷	ダイハツ・14			平14.12	積載車 (軽四駆)	
				トーハツ・14	トーハツ	B3級	平14.12		
				トーハツ・16	トーハツ	B3級	平16.10	小型	
	2	2	◎中島 ◎興屋	シバウラ・21	シバウラ	B3級	平21.6	小型	
				スバル・22			平22.8	積載車 (軽四駆)	
				トーハツ・23	トーハツ	B3級	平23.9		
13	1	1	◎肝煎 ◎松野木	トーハツ・17	トーハツ	B3級	平17.11	小型	
				ミツビシ・21			平21.8	積載車 (軽四駆)	
				トーハツ・12	トーハツ	B3級	平12.11		
		2	3	◎鉢子、大平 ◎木ノ沢	トーハツ・12	トーハツ	B3級	平12.11	小型
					シバウラ・18	シバウラ	B3級	平18.8	小型
					いすゞ・7	日本機械	A2級	平7.2	自動車
	2	1	◎科沢 ◎工藤沢	ラビット・20	富士ロビン	B2級	平20.8	小型	
				スバル・20			平20.8	積載車 (軽四駆)	
				トーハツ・13	トーハツ	B3級	平13.10		
		2	2	◎新田 ◎大中島 ◎瀬場	トーハツ・17	トーハツ	B3級	平17.11	小型
					ダイハツ・19	トーハツ	B3級	平19.8	積載車 (軽四駆)
					トーハツ・11	トーハツ	B3級	平11.11	
			トーハツ・10	トーハツ	B3級	平10.12	小型		

(遊佐町消防団)

種別			地域名	車名・年式	ポ ン プ		配置年月	備考	
分団	部	班			製作所	規格			
本部分団			町 全 域	スバル・23			平23. 3	指揮広報車	
1	1	1	十日町	トヨタ・11	日本機械	A2級	平11. 5	自動車	
		2	駅前	いすゞ・26			H26. 1	積載車 (総務省貸与)	
				トーハツ・26	トーハツ	B3級	H26. 1		
	2	1	◎平津新田、大楯	トーハツ・23	トーハツ	B3級	平23. 11	小型	
		3	◎八日町、十日町	トーハツ・13	トーハツ	B3級	平14. 3	小型	
	3	1	五日町	ダイハツ・21			平21. 3	積載車 (軽四駆)	
				トーハツ・21	トーハツ	B3級	平21. 3		
		2	漆曾根	トーハツ・22	トーハツ	B3級	平22. 8	小型	
		3	京 田	/					
	4	1	下野沢	トーハツ・21	トーハツ	B3級	平21. 3	小型	
		2	野 沢	ニッサン・14			平15. 3	積載車	
				トーハツ・14	トーハツ	B3級	平15. 3		
		3	野 沢	トーハツ・25	トーハツ	B3級	平26. 3	小型	
		4	舞 台	トーハツ・ 1	トーハツ	B3級	平元. 10	小型	
	5	1	中吉出	トーハツ・26	トーハツ	B3級	平27. 2	小型	
		2	上吉出	トーハツ・ 7	トーハツ	B3級	平 7. 10	小型	
	6	1	袋 地	トーハツ・18	トーハツ	B3級	平18. 10	小型	
		2	岩 野	トーハツ・17	トーハツ	B3級	平17. 3	小型	
		3	蚕 桑	トーハツ・16	トーハツ	B3級	平16. 3	小型	
	7	1	藤 井	ニッサン・11			平12. 2	積載車	
			トーハツ・11	トーハツ	B3級	平12. 2			
	2	広 野	トーハツ・26	トーハツ	B3級	平27. 2	小型		
2	1	1	上大内	トヨタ・20	日本機械	A2級	平20. 3	自動車	
				トーハツ・61	トーハツ	B3級	昭61. 10	小型	
	2	1	棲 坂	トーハツ・ 1	トーハツ	B3級	平元. 6	小型	
			2	杉沢南	ニッサン・ 7			平 8. 2	積載車
						トーハツ・ 7	トーハツ	B3級	
3	杉沢北	トーハツ・14	トーハツ	B3級	平15. 3	小型			
	4	開 畑	トーハツ・21	トーハツ	B3級	平21. 3	小型		

種別	分団		地域名	車名・年式	ボ ン プ		配置年月	備 考	
					製作所	規格			
2	3	1	上 蕨 岡	シバウラ・20	シバウラ	B3級	平20. 3	小 型	
		2	大 蕨 岡	トーハツ・ 2	トーハツ	B3級	平 2.10	小 型	
		3	鹿 野 沢	ダイハツ・26			平27. 2	積 載 車 (軽四駆)	
				トーハツ・26	トーハツ	B3級	平27. 2		
	4	平 津	トーハツ・23	トーハツ	B3級	平23.11	小 型		
	4	1	◎上小松、◎上長橋	トーハツ・ 8	トーハツ	B3級	平 8.11	小 型	
				トーハツ・11	トーハツ	B3級	平11.10	小 型	
		2	石 辻	ダイハツ 24			平25. 3	積 載 車 (軽四駆)	
	トーハツ・24	トーハツ	B3級	平25. 3					
	5	三 川	トーハツ・25	トーハツ	B3級	平26. 3	小 型		
	5	1	下長橋						
		2	下小松	トーハツ・27	トーハツ	B3級	平 27.9	小 型	
		3	水 上	トーハツ・ 6	トーハツ	B3級	平 6.10	小 型	
		4	下大内	トーハツ・10	トーハツ	B3級	平10.12	小 型	
	3	1	1	山 崎	ニッサン・ 6	日本機械	A2級	平 6.10	自 動 車
		2	1	富 岡	トーハツ・ 1	トーハツ	B3級	平元. 6	小 型
2			北 目	シバウラ・20	シバウラ	B3級	平20. 3	小 型	
3			丸 子	トーハツ・ 5	トーハツ	B3級	平 5.10	小 型	
4			南 山	ダイハツ・25	ダイハツ		平26. 2	積 載 車 (軽四駆)	
		トーハツ・22		トーハツ	B3級	平23. 3			
3		1	◎上戸、◎畑	トーハツ・ 6	トーハツ	B3級	平 6.10	小 型	
				トーハツ・ 2	トーハツ	B3級	平 2.10	小 型	
2		2	下 当	ダイハツ・28	ダイハツ		平 28.3	積 載 車 (軽四駆)	
				トーハツ・27	トーハツ	B3級	平 28.3		
4		1	中 樽	トーハツ・ 7	トーハツ	B3級	平 7.10	小 型	
		2	升 川	トーハツ・ 8	トーハツ	B3級	平 8.11	小 型	
				ダイハツ・10			平10.12	積 載 車 (軽四駆)	
3		升 川	トーハツ・10	トーハツ	B3級	平10.12			
5		1	谷 地	ニッサン・ 9			平 9. 8	積 載 車	
				トーハツ・ 9	トーハツ	B2級	平 9. 8		
2	菅 野	トーハツ・24	トーハツ	B3級	平25. 3	小 型			

種別	分団 部 班		地域名	車名・年式	ボ ン プ		配置 年月	備 考	
					製作所	規格			
4	1	1	宿 町	トヨタ 23	日本機械	A2級	平24. 3	自 動 車	
		2	宿 町	ニッサン 7 トーハツ 7			平 8. 2 平 8. 2	積 載 車	
	2	1	宿 町	トーハツ 21	トーハツ	B2級	平21. 3	小 型	
		3	西 浜	ダイハツ 23 トーハツ 23	ダイハツ トーハツ		平24. 3 平23. 11	積 載 車 (軽四駆)	
	3	1	横 町	トーハツ 22	トーハツ	B3級	平22. 1	小 型	
		3	小野曾	ダイハツ・26 トーハツ・26			平27. 2 平27. 2	積 載 車 (軽四駆)	
	4	1	箕 輪	トーハツ 8	トーハツ	B3級	平 8. 11	小 型	
		2	落 伏	トーハツ 13	トーハツ	B3級	平14. 3	小 型	
	5	1	女 鹿	ダイハツ 12 トーハツ 12			平13. 3 平13. 3	積 載 車 (軽四駆)	
		2	◎滝ノ浦、鳥崎、湯ノ田	トーハツ 24	トーハツ	B3級	平25. 3	小 型	
	5	1	1	◎大井、◎服部	ニッサン 6	日本機械	A2級	平 6. 10	自 動 車
					シバウラ 20	シバウラ	B3級	平20. 3	小 型
		2	1	田 中	トーハツ 22	トーハツ	B3級	平22. 8	小 型
		3	1	増 穂	ダイハツ・28 トーハツ・27	ダイハツ トーハツ		平 28. 3 平 28. 3	積 載 車 (軽四駆)
			2	江 地	トーハツ 16	トーハツ	B3級	平16. 3	小 型
		3	3	楸 島	トーハツ 17	トーハツ	B3級	平18. 3	小 型
			4	1	宮 田	ダイハツ 9 トーハツ 9			平 9. 12 平 9. 12
		2		宮 田	トーハツ・27	トーハツ	B3級	平 27. 9	小 型
6	1	1	下 藤 崎	トヨタ 11	日本機械	A2級	平11. 5	自 動 車	
		1	上 藤 崎	トーハツ 22	トーハツ	B3級	平22. 1	小 型	
	2	2	大 谷 地	トーハツ 9	トーハツ	B3級	平 9. 12	小 型	
		3	西 谷 地	トーハツ 4	トーハツ	B3級	平 4. 10	小 型	
	3	1	田 地 下	トーハツ 18	トーハツ	B3級	平18. 10	小 型	
		2	出 戸	トーハツ 22	トーハツ	B3級	平22. 1	小 型	
	4	1	白 木	トーハツ 13	トーハツ	B3級	平14. 3	小 型	
		2	青 塚	トーハツ 12	トーハツ	B3級	平12. 9	小 型	
		3	服部興野	トーハツ 5	トーハツ	B3級	平 5. 10	小 型	
		4	4	十 里 塚	ダイハツ 11			平12. 2	積 載 車 (軽四駆)
	トーハツ 11				トーハツ	B3級	平12. 2		

(2) 歴代消防団長

〈酒田市酒田消防団〉

	歴代	氏名	就任	退任	備考
消 防 団 長 (組 頭 等)	明治10年山形県布達消防規則による消防組頭取				
	初代	白崎良弥	明 10.	明 24. 6. 14	
	二代	白崎善吉	〃 24. 6. 15	〃 29. 2. 10	
	明治27年2月10日勅命消防規則による消防組頭				
	初代	白崎善吉	明 29. 2. 10	明 44. 8. 19	
	二代	白崎善吉	〃 44. 8. 20	大 9. 3. 10	
	三代	青塚恒治	大 9. 3. 10	昭 14. 3. 31	
	昭和14年4月1日勅命警防団令による警防団長				
	初代	青塚恒治	昭 14. 4. 1	昭 22. 4. 29	
	昭和22年4月30日勅命消防団令による消防団長				
	初代	青塚恒治	昭 22. 4. 30	昭 22. 10. 9	
	二代	市原平三郎	〃 22. 10. 10	〃 23. 3. 6	
	昭和23年3月24日政令消防団令による消防団長				
	初代	市原平三郎	昭 23. 3. 7	昭 23. 7. 23	
	昭和23年7月24日法律消防組織法による消防団長 酒田市消防団				
	初代	市原平三郎	昭 23. 7. 24	昭 30. 8. 31	
	二代	佐藤善五郎	〃 30. 9. 1	〃 34. 8. 31	
	三代	菅原繁作	〃 34. 9. 1	〃 38. 8. 31	
	四代	佐藤吉右エ門	〃 38. 9. 1	〃 48. 3. 19	
五代	佐藤弘	〃 48. 4. 1	平 6. 3. 31		
六代	大井堅七	平 6. 4. 1	〃 9. 3. 31		
七代	岡部英雄	〃 9. 4. 1	〃 13. 3. 31		
八代	斎藤正喜	〃 13. 4. 1	〃 17. 3. 31		
九代	小野健一	〃 17. 4. 1	〃 20. 3. 31	平成17年11月1日市町合併後 酒田市酒田消防団	

〈酒田市八幡消防団〉

	歴代	氏名	就任	退任	備考
消 防 団 長	昭和29年町村合併後 八幡町消防団				
	初代	堀 弥七	昭 29. 10. 1	昭 50. 3. 31	
	二代	斎藤豊作	〃 50. 4. 1	〃 54. 3. 31	
	三代	丸藤善哉	〃 54. 4. 1	〃 62. 3. 31	
	四代	堀 茂	〃 62. 4. 1	平 7. 3. 31	
	五代	遠田賢吉	平 7. 4. 1	〃 11. 3. 31	
	六代	渋谷晃	〃 11. 4. 1	〃 15. 3. 31	
	七代	村上恭悦	〃 15. 4. 1	〃 18. 3. 31	平成17年11月1日市町合併後 酒田市八幡消防団
八代	池田義晴	〃 18. 4. 1	〃 20. 3. 31		

〈酒田市松山消防団〉

	歴代	氏名	就任	退任	備考
消 防 団 長	昭和30年町村合併後 松山町消防団				
	初代	布施 尚 弥	昭 30. 1. 1	昭 43. 9. 8	
	二代	五十嵐 藤 一	〃 43. 9. 9	〃 45. 12. 31	
	三代	平 向 紀 一	〃 46. 1. 1	〃 58. 3. 31	
	四代	今 田 孝 一	〃 58. 4. 1	平 11. 3. 31	
	五代	平 向 勝	平 11. 4. 1	〃 18. 3. 31	平成17年11月1日市町合併後 酒田市松山消防団
六代	佐 藤 孫 一	〃 18. 4. 1	〃 20. 3. 31		

〈酒田市平田消防団〉

	歴代	氏名	就任	退任	備考
消 防 団 長	昭和29年町村合併後 平田町消防団				
	初代	三 浦 隆 作	昭 29. 8. 1	昭 42. 11. 14	
	二代	後 藤 直之助	〃 42. 12. 21	〃 47. 3. 31	
	三代	鈴 木 兵 吾	〃 47. 4. 1	〃 50. 1. 10	
	四代	久 松 正 三	〃 50. 2. 1	〃 58. 3. 1	
	五代	石 川 誠 一	〃 58. 4. 1	平 3. 3. 31	
	六代	小松原 健 二	平 3. 4. 1	〃 8. 3. 31	
	七代	阿 藤 勝	〃 8. 4. 1	〃 16. 3. 31	
八代	高 橋 正 和	〃 16. 4. 1	〃 20. 3. 31	平成17年11月1日市町合併後 酒田市平田消防団	

〈酒田市消防団〉

職名	歴代	氏名	就任	退任	備考
平成20年4月1日酒田市消防団に統合					
消 防 団 長	初代	小 野 健 一	平 20. 4. 1	平 24. 3. 31	
	二代	熊 谷 文 昭	平 24. 4. 1	平 28. 3. 31	
	三代	佐 藤 薫	〃 28. 4. 1		

〈庄内町消防団〉

	歴代	氏名	就任	退任	備考	
消防団長	昭和29年町村合併後 立川町消防団					
	立川地区	初代	門 脇 勘太郎	昭 29.10. 1	昭 35.12.19	
		二代	今 田 一 雄	〃 35.12.19	〃 50. 5.10	
		三代	長 南助右エ門	〃 50. 5.11	〃 55. 5.18	
		四代	小野寺 弥一郎	〃 55. 5.19	〃 60.11.16	
		五代	青 木 英 一	〃 60.11.22	平 4. 3.31	
		六代	小 田 専 一	平 4. 4. 1	〃 10. 3.31	
		七代	原 田 正 一	〃 10. 4. 1	〃 17. 6.30	
	昭和29年町村合併後 余目町消防団					
	余目地区	初代	阿 部 彦 治	昭 29.12. 1	昭 46. 3.31	
		二代	足 達 弥 一	〃 46. 4. 1	〃 61. 3.31	
		三代	石 川 久三郎	〃 61. 4. 1	平 3. 3.31	
		四代	渡 會 實	平 3. 4. 1	〃 8. 3.31	
		五代	奥 山 忠	〃 8. 4. 1	〃 13. 3.31	
		六代	阿 部 良 一	〃 13. 4. 1	〃 17. 6.30	
	平成17年7月1日二町合併後 庄内町消防団					
		初代	原 田 正 一	平 17. 7. 1	平 19. 3.31	
	二代	鶴 卷 善 範	〃 19. 4. 1			

〈遊佐町消防団〉

	歴代	氏名	就任	退任	備考
消防団長	昭和29年町村合併後 遊佐町消防団				
	初代	高 橋 一 郎	昭 29. 8. 1	昭 45. 7.31	
	二代	川 俣 熊 治	〃 45. 8. 1	〃 49. 7.31	
	三代	佐 藤 弘	〃 49. 8. 1	〃 53. 7.31	
	四代	本 間 富 一	〃 53. 8. 1	平 6. 3.31	
	五代	高 橋 長 助	平 6. 4. 1	〃 7.11.18	
	六代	本 間 小 一	〃 7.12. 1	〃 10. 3.31	
	七代	斎 藤 知 也	〃 10. 4. 1	〃 14. 3.31	
	八代	高 橋 正 義	〃 14. 4. 1	〃 26. 3.31	
九代	佐 藤 仁	〃 26. 4. 1			

消 防 年 報

平成27年度版

平成28年8月1日発行

発行 酒田地区広域行政組合

〒999-6711

酒田市飛鳥字契約場30番地

TEL 0234(61)7119(代) FAX 0234(52)3491

予防課 総務係 0234 (61) 7119

予防指導係 0234 (61) 7113

危険物保安係 0234 (61) 7114

警防課 0234 (61) 7115

通信指令課 0234 (61) 7116

FAX 0234 (52) 3492

消防署

〒998-0843 酒田市千石町一丁目12番1号

0234 (23) 3131

FAX 0234 (24) 5147

火災の問合せは

テレホンサービス (22) 9944
