

# 私の街 さかた

酒田市広報

No.178

2013  
【平成25年】

# 3.16

人いきいき まち快適 未来創造都市 酒田

目次・Contents

## 市政ピックアップ

- 2 市税などのコンビニや郵便局での納付が始まります
- 3 市の組織変更、消防署八幡・松山分署が移転
- 4 住宅の新築・増改築資金などの支援制度
- 5 定期船とびしま運航日程

## 6 情報ボックス

- 12 すくすく子育て講座／キャンパスレポート
- 13 あったかいご／環境ニュース
- 14 健康ガイド

## 16 第19回酒田市土門拳文化賞受賞者決定

## 看護の志を胸に

3月10日に市立酒田看護専門学校の卒業式が行われました。平成22年4月に開校した同校の最初の卒業生は25人。3年間の学校生活の思い出と、地域の医療・福祉・介護を支える決意を胸に、社会へと羽ばたきました。



# 4月から市税などの コンビニや郵便局での納付が始まります

- お問い合わせ／【市県民税(普通徴収)、固定資産税・都市計画税、軽自動車税、国民健康保険税】市納税課管理係 ☎26-5720  
【保育料】市子育て支援課管理係 ☎26-5735  
【介護保険料】市介護保険課事業管理係 ☎26-5363、【後期高齢者医療保険料】市介護保険課高齢者医療係 ☎26-5729  
【下水道受益者負担金・分担金】市下水道課管理係 ☎26-3733、【市営住宅・駐車場使用料】市建築課公営住宅係 ☎26-5747

本市では4月から市税や保育料、介護保険料などのコンビニエンスストア(以下「コンビニ」)やゆうちょ銀行・郵便局での収納を開始します。4月以降に発行されるバーコードが印字されている納付書を使用すれば、全国の主なコンビニで24時間いつでも納付ができ、支払い手数料も掛かりません。これまで通り市内金融機関の窓口や口座振替でも納付できます。

## 納付できる税金など

市県民税(普通徴収)、固定資産税・都市計画税、軽自動車税、国民健康保険税、保育料、介護保険料、後期高齢者医療保険料、下水道受益者負担金・分担金、市営住宅・駐車場使用料

## 納付できる場所

いずれの場所でも現金以外での納付はできません。

**【コンビニ(50音順)】**エブリワン、MMK設置店、くらしハウス、ココストア、コミュニティ・ストア、サークルK、サンクス、スーパー北海道、スリーエイト、スリーエフ、生活彩家、セイコーマート、セーブオン、セブン-イレブン、タイエー、デイリーヤマザキ、ハセガワストア、ファミリーマート、ポプラ、ミニストップ、ヤマザキスペシャルパートナーショップ、ヤマザキデイリーストアー、ローソン、

**【ゆうちょ銀行・郵便局】**東北管内のゆうちょ銀行・郵便局(東北管外での納付には専用の払込票が必要)

**【金融機関】**市内に本所・支所(店)・出張所のある金融機関

## コンビニで使用できない納付書

次の納付書は金融機関の窓口で納付してください。

- バーコードが印字されていないもの
- 納付書1枚あたりの金額が30万円を超えるもの(バーコードは印字されません)
- 取扱期限が過ぎているもの
- 破損、汚損などのためバーコードを読み取れないもの
- 金額を訂正してあるもの

## コンビニで納付する際の注意

- 領収証書とレシートを必ず受け取ってください。レシートは収納情報をコンビニ本部へ送信した証拠となります。事故防止のためにも領収証書と併せて大切に保管してください。
- コンビニで納付した場合、本市が納付を確認できるまで2週間～3週間程度かかることがあります。確認できない期間に納税証明書などが必要な場合は、領収書やレシートを持参し、担当課に相談してください。

## 納付書が変わります

24年度までの納付書／通知書と納付書は1冊の綴り

25年度以降の納付書／通知書と納付書は1枚ごとの単票

- ◆納付書はホチキスなどで綴らず、納付する分の納付書だけを窓口に出してください。
- ◆納期を間違わないよう、期別、納期限を確認して納付してください。
- ◆従来の納付書も金融機関窓口で使用できます。

納付書見本

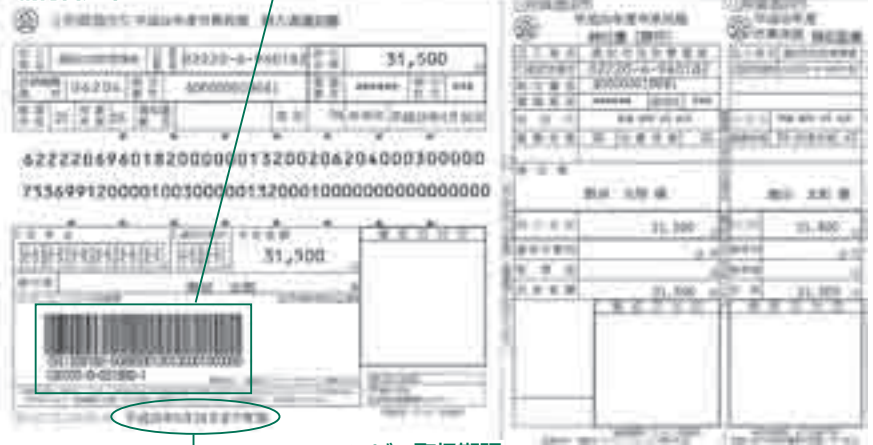

# 行政改革のお知らせ 4月から市の組織の一部が変わります

お問い合わせ／市職員課職員係 ☎26-5702

大いなる飛躍に向けた社会基盤整備など本市の政策課題に対応していくため、主要課題に積極的に取り組む体制の強化、危機管理部門の強化、行財政改革推進体制の強化を念頭に、市の組織を一部見直しました。4月1日から次の通り変わります。

### 企画振興部の新設

#### 政策推進課の所管替え

山形新幹線の庄内延伸、再生可能エネルギーなどの主要課題に積極的に取り組むために企画振興部を新設。これに伴い、政策推進課を総務部から移管し、重要施策の企画調整および推進を図ります。

#### 危機管理部門の強化

自然災害や新たな脅威などに対して、危機管理体制および防災・減災関連施策の推進体制を強化するため、危機管理室を危機管理課とし企画振興部へ移管。また情報セキュリティを危機管理施策と連携して推進するため、情報管理課を総務部から移管します。

#### 行財政改革推進室の新設

※アセットマネジメントの導入な

どにより、これまで以上に行財政改革を推進するため、政策推進課に行財政改革推進室を新設します。また総務部から移管した情報管理課と連携し、情報システムを活用した業務改善を推進します。

#### 市民交流推進室の新設

国内外の交流や市民の自主的な交流活動を推進するため、総務課国際交流室をまちづくり推進課へ移管し、市民交流推進室とします。

#### 産業振興への対応

企業誘致とあわせて農工商連携による産業の活性化や地場産業の振興を図るため、商工港湾課企業誘致対策室を企業誘致・産業振興対策室とします。

#### 組織のスリム化

財務部を総務部へ統合するほか、職員課を総務課へ統合します。

#### 水道部に計画推進室の新設

※アセットマネジメント、水運用計画の推進など、企画計画推進体制を強化するため、水道部工務課に計画推進室を新設します。

※アセットマネジメント／公共施設を資産としてとらえ、効率的な資産管理をしていく手法。

◆変更に関係する新組織のみ掲載しています。

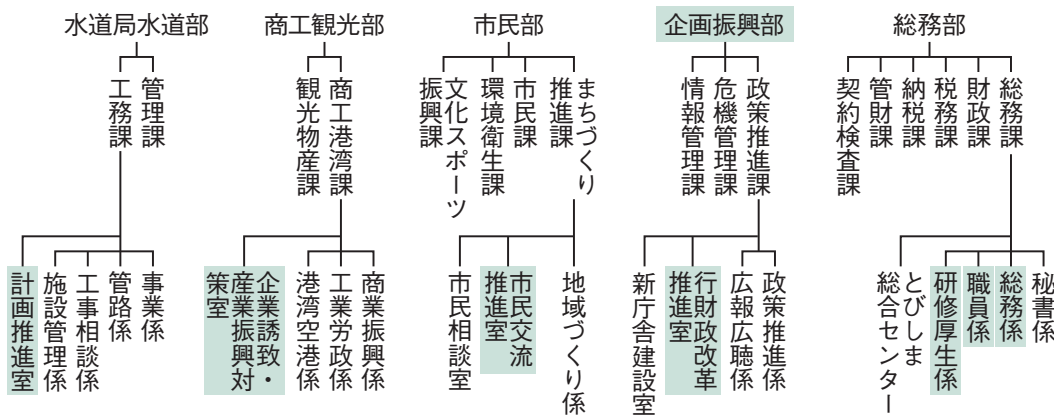

# 消防署八幡分署・松山分署が移転しました

お問い合わせ／酒田地区広域行政組合 消防本部予防課 ☎61-7119

新たに建設していた酒田地区広域行政組合の消防署八幡分署ならびに松山分署が完成し、左図の通り移転しました。なお電話番号の変更はありません。

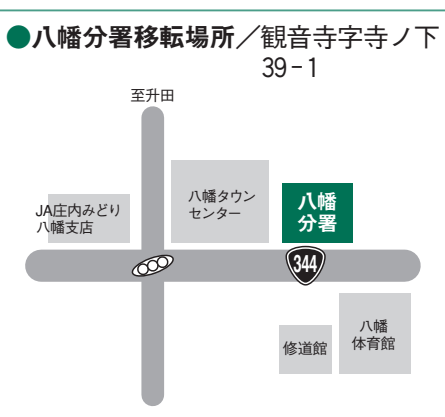

# 工事の前に申し込みが必要です 住宅の新築・増改築資金に市の支援制度を利用してください

●お問い合わせ／「住宅リフォーム総合支援事業・住宅改善支援資金貸付制度」市建築課確認審査係 ☎26-5749  
「住宅用太陽光発電システム設置補助金」市環境衛生課環境係 ☎31-0933

## 住宅改善支援資金貸付制度

住宅改修に要する資金の借り入れに対し、市が利子補給をします。

### ◎対象工事

【持ち家住宅】持ち家住宅およびその付属建物(物置、車庫等)の新築・増築・改築、修繕(屋根、壁、床、浴室、便所等)、外構(植樹、造園、門塀等)工事、耐震改修工事

【賃貸住宅】\*中心市街地の区域に建設する一戸当たりの床面積がおおむね30平方メートル以上で、居住室、台所、便所および浴室を有する賃貸住宅の新築工事、増築工事および賃貸住宅に用途を変更する工事

### ◎対象者

次の全てに該当する方。

①持ち家住宅は本市に住所を有し住宅などを所有する方(本人の居住を目的とした工事であれば現在市外在住でも可)、所有者の同居親族、所有者の子。賃貸住宅は建築主

②市税などの滞納がない ③金融機関の貸付審査に適合する

### ◎対象要件

次の全てに該当する方。

①建築基準法令に適合する ②平成26年2月15日までに工事が完了し、同年2月28日までに金銭消費貸借契約ができる ③平成25年度の本市の利子補給制度および補助制度を重複利用しない ④平成24年度以前の本市の利子補給事業を利用した貸し付けを全額返済している ⑤平成15年度以前の中心市街地(活性化)居住誘導対策事業の補助金の交付を受けていない ⑥新築住宅を除き市内施工業者による施工

### ◎貸付内容

貸付額／持ち家住宅は総工事費の8割以内で20万円〜400万円。賃貸住宅は一戸当たりの工事費の8割以内で20万円〜300万円。いずれも10万円単位▼返済方法／貸付額が300万円以下の場合5年・7年、貸付額が310万円以上の場合は5年・7年・10年いずれ

### ◎申し込み

工事に着手する前に申し込んでください。

受け付け／4月1日(月)〜取扱金融機関(ゆうちょ銀行を除く市内金融機関各支店、本(支)所)で先着順に受け付け(予算額に達した時点で締め切り)▼申込書類など／借入申込書、納税証明書、工事見積書、取扱金融機関の借入申込書など

◆必要な書類など詳しくは取扱金融機関へお問い合わせください。

## 住宅リフォーム支援補助金制度

住宅リフォームの費用の一部を市が補助します。

### ◎対象者

本市に住所を有し、次の全てに該当する方。  
①補助対象住宅の所有者 ②補助

### ◎対象工事

次の全てに該当するもの。

①住宅の質の向上を図る住宅リフォーム工事(耐震のための部分補強、省エネ化、バリアフリー化、酒田産木材の使用、克雪化のいずれか一つ以上) ②現在の住宅が建築基準法令に違反していない(違反している部分を現行法令に適合するように是正すれば対象になるが、その工事費は補助対象外。工事完成時は正工事が完了していない時は補助金の交付決定を取り消す場合あり) ③過去にこの事業による補助を受けていない ④市内施工業者による施工

### ◎補助内容

補助額／補助対象工事費の合計が25万円以上で2割以内、かつ5万円〜40万円▼交付時期／市の工事完成検査に合格後

### ◎申し込み

工事に着手する前に申し込んでください。

受け付け／4月1日(月)～市役所3階建築課確認審査係で先着順に受け付け(予算額に達した時点で締め切り)▼**申込書類など**／交付申請書、工事点数算出表、工事計画平面図、工事に係る見積書の写し、申請者の納税証明書の写し、着工前写真など

◆必要な書類など詳しくは同課へ問い合わせてください。

◆平成25年度の本市の他の補助制度を重複利用する場合は、補助金額を変更する必要があります。申し込みの際に確認してください。

### 住宅用太陽光発電システム設置補助金制度

国や県の太陽光発電に関する補助金を受ける方も利用できます。ただし、本市の他の補助制度とは重複利用ができない場合があります。

### ◎対象者

本市に住所を有し、次の全てに該当する個人。

- ①電力会社と電灯契約をしている
- ②市税などの滞納がない
- ③工事前申請し補助金交付決定後に工事着工する
- ④平成26年3月31日

までに実績報告書を提出できる

### ◎対象となるシステム

次の全てに該当するもの。

- ①対象者が居住する市内の住宅などに新規に設置
- ②低圧配電線と逆潮流ありで連系し、太陽電池の公称最大出力の合計が10キロワット未満
- ③太陽光発電システムが一定の機能を有する

### ◎補助

補助額／対象システムを構成する太陽電池の公称最大出力(キロワット)に3万円を掛けた額で12万円を上限(千円未満切り捨て)▼**交付時期**／市の工事を完了確認の後

### ◎申し込み

工事に着手する前に申し込んでください。

受け付け／4月1日(月)～市環境衛生課環境保全係(広栄町三丁目)、市役所3階建築課確認審査係で先着順に受け付け(予算額に達した時点で締め切り)

◆必要な書類など詳しくは市環境衛生課へ問い合わせてください。



## 75分の快適な船旅 定期船とびしま運航日程表

●お問い合わせ／市定期航路事業所 ☎22-3911

### ◎運航日程表

5月							6月						
日	月	火	水	木	金	土	日	月	火	水	木	金	土
			1	2	3	4	2	3	4	5	6	7	8
5	6	7	8	9	10	11	9	10	11	12	13	14	15
12	13	14	15	16	17	18	16	17	18	19	20	21	22
19	20	21	22	23	24	25	23	24	25	26	27	28	29
26	27	28	29	30	31		30						

7月							8月							
日	月	火	水	木	金	土	日	月	火	水	木	金	土	
		1	2	3	4	5	6					1	2	3
7	8	9	10	11	12	13	4	5	6	7	8	9	10	
14	15	16	17	18	19	20	11	12	13	14	15	16	17	
21	22	23	24	25	26	27	18	19	20	21	22	23	24	
28	29	30	31				25	26	27	28	29	30	31	

◆4月、9月～3月は1日1航海のみです。  
 ◆■は1日2航海、■は1日3航海、その他は1日1航海、○は酒田港クルーズ実施予定日です。酒田港クルーズについて詳しくは、今後発行する本紙でお知らせします。

### ◎乗船料金

区分	片道	往復
大人	2,040円	4,080円
小学生	1,020円	2,040円
団体大人(15人以上)		3,680円
団体小学生(15人以上)		1,840円

### ◎運航時刻表

	便	酒田港発→勝浦港(飛鳥)着	勝浦港(飛鳥)発→酒田港着
1航海	1便	9:30 → 10:45	13:30 → 14:45
	2便	9:00 → 10:15	11:15 → 12:30
2航海	1便	13:45 → 15:00	15:45 → 17:00
	2便	8:00 → 9:15	10:00 → 11:15
	3便	12:00 → 13:15	14:00 → 15:15
3航海	1便	15:45 → 17:00	17:15 → 18:30
	2便		

お知らせ

東日本大震災で被災された方へ  
寄せられた善意に感謝いたします

2月に寄せられた善意をお知らせします(企業・団体のみ)。市民の皆さまの温かい善意に感謝します。



▲市立松陵小学校児童会

【義援金の受け付け状況2月28日現在】8千309万5千117円

【義援金をお寄せいただいた皆さま】市立松陵小学校児童会

間市福祉課地域福祉係 ☎2615731

日向川流出・白濁に関する現況報告会

日時／3月28日(木)午後6時30分  
▼場所／八幡タウンセンター▼対象／どなたでも

間市総務課危機管理室 ☎2615701

夜間納税窓口を開設します

日時／3月28日(木)、29日(金)の午後5時15分～7時30分▼場所／市役所2階納税課

◆地下通用口からお入りください。間市納税課納税係 ☎2615719

総合計画後期計画  
ダイジェスト版を刊行しました

本市では、平成20年度から10年間のまちづくりの指針となる「酒田市総合計画」を基に各施策を進めています。平成23年度から中間見直しを行い、総合計画後期計画としてまとめたものをダイジェスト版の冊子として刊行しました。活用の際には市役所2階政策推進課政策推進係 ☎2615704または各総合支所地域振興課へ問い合わせてください。なお総合計画後期計画概要版は、昨年11月16日号広報別冊として折り込み、全戸配布をしています。

児童手当のお知らせ

児童手当は中学生までが支給対象です。本年3月に児童が中学を卒業する場合は、特別な届け出は必要ありません。4月以降、支給対象児童がいなくなる場合は、通常の6月支給ではなく4月末に3月分までの手当を支給します。間市子育て支援課こども育成係 ☎2615734

やすらぎ霊園行き臨時バスの運行

運行日／3月20日(祝)▼経路／庄交ターミナル～総合文化センター～

霊園～中町～庄交ターミナル(曙町の明日葉前からは霊園へ直行。これ以外の停車場所は問い合わせてください)▼定員／27人▼運賃／全線均一料金で往復大人800円、小学生以下400円▼墓参時間／50分間

復路		往路		発着場所	
庄交ターミナル着	午後0時19分	やすらぎ霊園発	午前11時	庄交ターミナル発	午前10時30分
	午後4時49分		午後4時20分		午後3時
			午後3時30分		午後3時30分

間市環境衛生課管理係 ☎3110933

平成25年度固定資産税の課税状況の縦覧

日時／4月1日(月)～5月31日(金)の午前8時30分～午後5時(土曜・日曜日、祝日を除く)▼場所／市役所2階納税課▼種別と対象【土地価格等縦覧帳簿・家屋価格等縦覧帳簿】本市に固定資産税を納めている方【固定資産課税台帳】納税義務者本人、土地またはアパートなどを借りている借地人・借家人(賃貸契約書などの提示が必要)▼費用／無料(ただし、納税義務者本人および同一世帯人以外の人が課税台帳を閲覧する場合は有料)◆代理人が課税台帳を閲覧する場

第12回鳥海山やわた前ノ川釣り大会参加者

日時／5月26日(日)午前6時30分～午後1時▶場所／升田地区前ノ川▶対象／どなたでも▶定員／先着100人▶競技方法／えさ釣りのみ▶費用／中学生以上3,000円、小学生1,500円(遊魚券は別途必要)▶賞／大物賞、子ども特別賞など▶申し込み／5月2日(木)(土曜・日曜日、祝日を除く)まで八幡総合支所建設産業課内、(一社)酒田観光物産協会八幡支部へ ☎64-3115

◆初心者向けの釣り教室を当日開催します。【前夜祭】日時／5月25日(土)午後6時30分～▶場所／湯の台温泉鳥海山荘▶対象／どなたでも▶費用／3,000円▶申し込み／事前に同協会へ

放射線の測定結果(2月22日測定)をお知らせします

測定場所		空間測定 (マイクロシーベルト/時間)
浜田小グラウンド	地上50センチ	0.05
	地上1メートル	0.05
一條小グラウンド	地上50センチ	0.04
	地上1メートル	0.04
松山小グラウンド	地上50センチ	積雪が78センチのため欠測
	地上1メートル	0.02
黒森小グラウンド	地上50センチ	0.05
	地上1メートル	0.05

◆今回測定された空間放射線量の下では、1日8時間程度の屋外活動を伴う日常生活を年間送っても、外部被ばく量が1ミリシーベルトを超えません。一般公衆の年間の線量限度1ミリシーベルトとは、国際放射線防護委員会(ICRP)の勧告をもとに定められた法令上の管理基準です(自然放射線、医療による放射線は含まれません)。

間市環境衛生課環境保全係 ☎31-0933

庄内観光コンベンション協会 観光誘客プロデューサー募集

業務内容／国内外からの観光誘客を図るための企画立案、プロモーション業務など▶募集人数／1人

◆詳しくは4月5日(金)まで同協会へ ☎0235-66-2125。

### 転入・転出届などの受付時間を延長します

期間／3月25日(月)～4月2日(火)(土曜・日曜日を除く)▶受付時間／午後7時まで▶場所／市役所1階市民課▶受付業務／転入転出届などの住民異動届(転入届、転出届、転居届、世帯変更届)、各種証明書の交付(戸籍謄抄本、住民票の写し、印鑑登録と印鑑証明、税関係証明(未申告のものは除く))▶その他／住民異動届に伴う国民健康保険、国民年金、後期高齢者医療や児童手当などの諸手続きも、担当窓口で受け付け可

- ◆パスポートや住民基本台帳カードの申請・交付はできません。
- ◆戸籍の届け出は夜間受付(地下宿直室)での受け取りのみとなります。
- ◆提出書類などで確認できない場合は、受け付けできない場合もあります。

### 電話予約で土曜・日曜日に各種証明書が受け取れます

予約できる証明書／住民票の写し、印鑑登録証明書、所得(市・県民税)証明書、納税証明書、資産証明書、固定資産課税台帳の写し(名寄せ帳)▶交付日時／電話予約後、最初の土曜・日曜日の午前9時～正午(年末年始は除く)▶交付場所／市役所地下宿直室、各総合支所▶費用／1通400円(交付時に支払い)▶予約方法／月曜～金曜日の午前9時～午後5時(閉庁日を除く)に電話で市民課住民係または各総合支所市民福祉課市民係へ

- ◆証明書を受け取ることができるのは、電話予約者本人のみ。受け取りの際は、運転免許証や顔写真付きの住民基本台帳カードなどでの本人確認が必要です。
  - ◆交付日時に受け取らなかった場合、予約は無効になります。
- 閩市民課住民係 ☎26-5723

国民健康保険に加入している70歳～74歳の方(現在3割負担の方

### 国民健康保険に加入している70歳～74歳の方へ

合は、本人の委任状と窓口に来た方の本人確認のため運転免許証などの提示が必要。  
閩市税務課固定資産係 ☎26-5715  
715-5717

を除く)の医療機関での窓口負担は、現在1割に据え置かれています。4月から2割になる予定です。平成26年3月までの1年間も1割に据え置かれます。対象者には記載内容を変更した高齢受給者証を再交付します。3月21日以降に新しい高齢受給者証を水色の封筒で送付します(市役所窓口での手続きは不要)。

### 観光PR用の台紙を差し上げます

◆現在3割負担の方は、窓口負担割合や高齢受給者証に変更はありません。4月以降も、引き続き現在の高齢受給者証を使用してください。  
閩市国保年金課国保係 ☎26-5727

山居倉庫、鳥海山と飛鳥、酒田舞娘、土門拳記念館、傘福の写真入り台紙5種類、各20枚が1セット(100枚)です。本市の紹介に活用してください。

対象／本市在住か勤務先のある方  
▼費用／無料(一人1セットで先着順。印刷代は各自負担)▼配布／3月21日(木)午前8時30分～産業会館1階(中町二丁目)観光物産課へ(数に限りあり。電話予約は不可)  
閩市観光物産課観光物産係 ☎26-5759

### 海鮮市場2階を改修工事します

工事期間中は2階飲食店・休憩スペースが利用できません。ご迷惑をお掛けしますが、ご理解とご協力をお願いします。

期間／3月18日(月)～4月4日(木)  
◆1階は通常通り利用できます。  
閩市観光物産課観光物産係 ☎26-5759

### 平成26年歌会始のお題および詠進歌の詠進要領

宮内庁より、平成26年歌会始のお題および詠進歌の詠進要領が発表されました。お題は、「静」と定められました。詳しくは、宮内庁 ☎03-3213-1111へ問い合わせるか、宮内庁のホームページ(<http://www.kunaicho.go.jp/>)をご覧ください。

### ゆげ交通バス路線の廃止について

当社のバス運行については効率化など努力をしましたが、利用者の減少傾向に歯止めがかからず、平成25年3月末をもって下記路線を廃止します。永年になんた利用いただき、ありがとうございました。

廃止路線／ゆげ交通バス路線(酒田十六羅漢線、酒田遊

佐線、酒田駅前遊佐線)▶廃止日／3月31日  
閩ゆげ交通株式会社 ☎72-2116

### 「シルバあちゃん先生と一緒に笹巻きをつくろう」参加者募集

日時／4月13日(土)午前9時45分～午後0時30分(受け付けは午前9時30分～)▶場所／浜田学区コミュニティ防災センター▶対象／1歳半～小学生の子どもと保護者▶内容／酒田市シルバー人材センター会員と一緒に笹巻きを作る(作った分はお土産)▶費用／一家族300円(保険料など)▶持ち物／エプロン、三角巾、手拭きタオル、マスク、飲み物など▶申し込み／4月5日(金)までNPO法人にこっとへ ☎23-6330

**新製品・新技術研究開発などへの助成**

**対象**／市内に主たる事業所または事務所を有する中小企業、組合などで製造業を営むもの▼**対象事業**／事業費30万円以上の事業で新製品や新技術の研究開発に要する経費、または新技術の導入に伴う人材派遣研修に要する経費▼**補助内容**／事業費の2分の1で100万円を限度▼**採択件数**／2件程度▼**申し込み**／4月1日(月)～30日(火)に市商工港湾課工業労政係へ▼**審査**／5月に審査会を開催し、助成の可否を決定

◆**申し込み**には事業者概要書、事業計画書、直近3事業年度の決算書など添付書類が必要です。募集要項は市商工港湾課にあるほか、市ホームページをご覧ください。  
**問**市商工港湾課工業労政係 ☎2615757

**相続などで農地(田や畑など)の所有者となった方は届け出が必要ですよ**

**対象**／個人や法人を問わず、相続や法人合併・分割、時効などで農地を取得した方(農地法の許可を得て農地を売買、贈与した方は対象外)▼**期間**／権利を取得したことを知った日からおおむね10か月以内▼**届け出先**／市役所3階農業

委員会事務局または各総合支所建設産業課へ

◆詳しくは市農業委員会事務局 ☎2615767へ問い合わせてください。

**市・県民税の年金特別徴収の仮徴収**

市・県民税が年金から引き去られている方の4月、6月、8月の税額は、2月と同じ額が引き去りされます(仮徴収)。新規に特別徴収が開始される方以外には、改めて通知書は送付しませんので、年金保険者からの年金振込通知書などで金額を確認してください。なお確定した平成25年度の市・県民税納税通知書は6月に送付します。

**問**市税務課市民税係 ☎2615712

**国民健康保険税の年金特別徴収の仮徴収**

国民健康保険税が年金から引き去られている方の4月、6月、8月の保険税は、2月と同じ額が引き去りされます(仮徴収)。新規に特別徴収が開始される方以外には、改めて通知書は送付しませんので、年金保険者からの年金振込通知書などで金額を確認してください。なお確定した平成25年度の

国民健康保険納税通知書は7月に送付します。

**問**市税務課税制係 ☎2615711

**介護保険料および後期高齢者医療保険料の年金特別徴収の仮徴収**

介護保険料および後期高齢者医療保険料が年金から引き去られている方の4月、6月、8月の保険料は2月と同じ額が引き去りされます(仮徴収)。新規に特別徴収が開始される方以外には、改めて通知書は送付しませんので、年金保険者からの年金振込通知書などで金額を確認してください。なお確定した平成25年度の保険料決定通知書は7月に送付します。

**問**市介護保険課事業管理係 ☎2615363、同課高齢者医療係 ☎2615729

**大学修学に係る奨学金を給付します**

**対象**／本市出身の学生の保護者(ただし過去1年以上本市に住所を有する方)で、次の条件を全て満たす世帯の方①世帯の年収額を生活保護法による保護基準の例によって算出した需要額で除した率が120%に満たないこと②当該学生が本年3月に高校を卒業し、国立大学法人立、公立または市長が特に認めた4年制大学に入

**河川の伐採した支障木を無償提供します**

**提供日**／4月8日(月)以降(予定)▶**提供場所**／庄内町家根合、鶴岡市長沼、鶴岡市豊栄▶**対象**／自ら積み込み運搬できる方▶**定員**／60人程度(応募多数の場合は抽選)▶**提供量**／一人当たり軽トラック1台分程度▶**樹種など**／ヤナギ、クルミなど(長さ1m以内、径10センチ以内)▶**申し込み**／3月27日(水)まで所定の申込書に記入の上、庄内総合支庁河川砂防課維持調査担当(三川町)へ提出◆**申込書**などは同課および市土木課、各総合支所にあるほか、山形県ホームページからもダウンロードできます。  
**問**庄内総合支庁河川砂防課維持調査担当 ☎0235-66-5627

**台町の映画を楽しむ会 港座3月上映会**

3月23日(土)【正午～】宮本武蔵 第四部 一乗寺の決斗、男はつらいよ【午後3時～】宮本武蔵 第四部 一乗寺の決斗、男はつらいよ【午後6時～】ベティ・ブルー、勝手にしやがれ  
 ◆費用は1作品1回1,000円、詳しくは同会へ ☎23-7919。

**NTT東日本発行の電話帳を配達・回収します**

4月中に新しい電話帳(5月発行)を各家庭・事業所にお届けします。その際、現在お使いの電話帳を新しい電話帳と取り替えますので、ご協力をお願いします。  
 ◆詳しくはタウンページセンタへ ☎0120-506-309。



学したこと③当該学生の高校在学中の成績が優秀であること④世帯が本市の市民税などの滞納がないこと▼給付金額／学生一人当たり30万円(一時金)▼申し込み／4月5日(金)まで市教育委員会管理課管理係へ ☎2615772

**各種の行政情報番組などを活用してください**

本市では市政情報を本紙、ホームページ以外でもお知らせしています。どうぞ利用してください。

**【市行政情報FMラジオ放送】**

放送局／酒田エフエム放送(ハーバラジオ 76・1メガヘルツ)  
▼番組名／インフォメーションさかた▼時間／月曜～金曜日の午前8時～8時5分(午後0時20分～再放送)、毎週金曜日午後5時45分～5時50分▼内容／市からのお知らせ、各種制度の紹介など

**【ふるさとメールの発信】**

電子メールで本市の情報を配信しています。報道機関と提携し、登録者に無料で季節の話題やイベント情報などを提供しています。

配信日／毎週金曜日▼費用／無料

▼登録方法／市ホームページのサイト内検索機能で「ふるさとだよ」と検索

閩市政策推進課広報広聴係 ☎2

6-5706

**酒田市美術館市民ギャラリー申し込み**

10月分申し込み／4月5日(金)午前10時～酒田市美術館へ(電話申し込み不可、申し込み多数の場合は抽選)

閩酒田市美術館 ☎3110095

**募集**

**市内の企業の方々へ  
さかた街なかPR館利用者**

中心商店街の空き店舗を利用した、企業、オフィス向けの短期レンタルスペースです。1日から1週間、1か月単位(最大1か月)で、製品紹介や企業PRができるショールームとして利用することができます。

募集期間／4月～平成26年3月(期間、時期は要相談)▼利用可能時間／午前10時～午後6時▼開設場所／イワビル1階(中町一丁目)▼対象・費用／市内に本社または生産工場を置く地元企業、団体および個人の方・無料。地元企業以外の方・利用協力費(1日500円または1週間1千500円)▼申し込み／産業会館1階(中町二丁目)異業種交流プラザ

**障がい程度区分認定調査員**

内、中心市街地まちづくり推進センターへ ☎2615821  
◆申込書、案内などは同センターにあるほか、同センターホームページ(<http://www.sakata-nsc.jp>)からもダウンロードできます。

対象／本市在住で介護支援専門員、保健師、看護師、社会福祉士、介護福祉士、障がい程度区分認定調査実務経験者、ホームヘルパー2級以上の資格を有し5年以上の実務経験者のいずれかの資格(または前記と同程度の資格があると認められる方)および普通自動車免許を持っている方▼募集人数／1人▼業務内容／障がい程度区分認定のための訪問調査など▼勤務時間／午前9時～午後4時(土曜・日曜日、祝日を除く)▼採用月日／4月1日▼報酬／市の基準による▼選考方法／面接▼申し込み／3月22日(金)(必着)まで、封筒に履歴書、該当する資格登録証のある方はその写しを同封の上、〒998-1854 0(住所不要)酒田市福祉課障がい福祉係 ☎2615733 へ郵送または持参

**平成25年4月1日から高齢者等の雇用の安定等に関する法律が改正されます**

急速な高齢化の進行に対応し、高齢者が少なくとも年金受給開始年齢までは意欲と能力に応じて働き続けられる環境の整備を目的として、高齢者等の雇用の安定等に関する法律の一部が改正され、4月1日から施行されます。今回の改正により、事業主には次のいずれかの対応が求められます。

- ①65歳以上への定年の引き上げ ②希望者全員を65歳まで継続して雇用する制度の導入 ③定年制度の廃止
- ◆改正内容など詳しくは、ハローワーク酒田専門援助部門 ☎27-3111へ問い合わせてください。

**地域ささえあい研修会まよめの会参加者募集**

日時／3月23日(土)午前9時30分～正午▶場所／希望ホール小ホール▶対象／地域の支えあい活動に関心のある方▶内容／ささえあい研修会を通して地域の抱える課題の解決に向けての話し合い▶費用／無料▶申し込み／NPO法人いぶき ☎080-6048-6541

**弓道初心者教室参加者募集**

日時／4月6日～6月29日の毎週土曜日午後4時～6時(全13回)▶場所／国体記念体育館弓道場▶対象／中学生以上で本市在住、または通学・勤務先がある方▶定員／20人程度▶費用／2,800円(保険料など)▶申し込み／弓道教室事務局、加藤 ☎78-4076、鈴木 ☎23-7968

介護保険要介護認定訪問調査員

対象／本市在住で介護支援専門員、保健師、看護師、社会福祉士、介護福祉士のいずれかの資格および普通自動車免許を持っている方  
 ▼募集人数／若干名 ▼業務内容／要介護認定のための訪問調査など  
 ▼勤務時間／午前9時～午後4時(土曜・日曜日、祝日を除く) ▼採用月日／4月1日 ▼報酬／市の基準による ▼選考方法／面接 ▼申し込み／3月22日(金)(必着)まで、封筒に履歴書、該当する資格登録証の写し、応募の動機(4000字以内)を同封の上、〒998-0004 4、酒田市中町一丁目4-10 酒田市介護保険課介護認定係 ☎261-5732へ郵送または持参

第10回希望いっぱいコンサートの出演団体

開催予定日／6月23日(日)(21日(金)、22日(土)はリハーサル) ▼場所／希望ホール ▼応募条件／①団体単位で申し込み(個人申し込み不可) ②舞踊、カラオケ、ダンスなど、分野は不問 ③コンサート運営に参加できること ▼申し込み／3月21日(木)まで、所定の申込書(希望ホールにあります)に記入の上、希望ホール ☎261-5450へ提

出▼説明会／4月9日(火)午後6時30分～希望ホール小ホールで開催。申し込み団体は出席必須  
 ◆応募多数の場合は出演団体を調整させていただくことがあります。  
 ◆出演団体にはチケット購入割り当てがあります。  
 ◆詳しくは希望いっぱいコンサート実行委員会真島 ☎279711へ問い合わせください。  
 関市文化スポーツ振興課芸術文化係 ☎261-5778

第48回酒田市クロスカントリー大会参加者

日時／4月14日(日)午前8時30分～(受け付けは午前8時～) ▼場所／光ヶ丘公園園路内クロスカントリーコース ▼競技方法／タイムレース(小学生1・4キロ、中学生2・2キロ、高校生および一般4・4キロ) ▼対象／小中学生・高校生・一般の男女 ▼費用／無料 ▼申し込み／高校生以下は4月9日(火)まで学校ごとに申し込み。一般は電話で市文化スポーツ振興課スポーツ振興係



☎261-5782

酒田市結婚推進支援事業 「男性講座 第一印象と会話力向上セミナー」参加者

日時／4月7日(日)午後3時～5時 ▼場所／ホテルリッチ&ガーデン酒田 ▼対象／婚活中の男性または親御さん ▼内容／今すぐ使える好印象を与えるコツの紹介 ▼講師／株式会社アートブランド代表取締役社長 佐藤律子氏 ▼費用／1千円 ▼申し込み／4月4日(木)まで市まちづくり推進課(交流ひろば)へ ☎221-5612、Eメール machi@city.sakata.lg.jp

酒田海洋少年団新規団員

活動日時／日曜日の午前9時～11時(月3回程度) ▼場所／総合文化センターほか ▼対象／小学生 ▼内容／手旗、ロープ結索、カッター(ボート)漕法、水泳などの訓練、大会参加、レクリエーション、ボランティア活動など ▼費用／年会費3千円、後援会費2千円(制服代別途) ▼申し込み／4月10日(水)まで年会費と後援会費を添えて総合文化センター内、市社会教育課管理係へ ☎241-2992

シンポジウム「東日本大震災・復興を考える」参加者募集

早稲田大や公益大などの教員が実施した東日本大震災についての学術調査と、公益大公益総合研究センターによるカンタベリー大地震からの復興プロセス調査についての中間成果を市民の方々と共有し、庄内地域から何ができるか、復興のあり方を共に考えます。

日時／3月20日(祝)午後1時～4時 ▼場所／東北公益文科大学教育研究棟(飯森山三丁目) ▼対象／どなたでも ▼費用／無料 ▼申し込み／直接会場へ 関東北公益文科大学公益総合研究センター ☎0235-29-0555

カラテ無料体験会

日時／4月9日(火)①午後6時～7時 ②午後7時20分～8時

30分 ▼場所／親子スポーツ会館 ▼対象／①4歳～小学6年生 ②中学生以上 ▼内容／稽古を通してカラテの楽しさと達成感を体感する ▼費用／無料 ▼申し込み／(社)極真会館 田畑道場 ☎023-625-0900

第13回庄内農業高校らん展

同校園芸科学科の生徒がバイオテクノロジーを駆使して作り出したランを鑑賞してください。

日時／3月30日(土)、31日(日)の午前10時～午後3時 ▼場所／山形県立庄内農業高校(鶴岡市藤島) ▼内容／同校のカトレアやシンビジウムなどの展示、鶴岡ランを楽しむ会の作品展示、ランの販売など 関山形県立庄内農業高校 ☎0235-64-2151

**リハビリ教室  
言語リハビリ教室参加者**

期間／4月～平成26年3月(全18回)【①リハビリ教室】第1、第3火曜日の午前【②言語リハビリ教室】第2、第4火曜日の午後▼場所／市民健康センター▼対象／①40歳～65歳 ②40歳～70歳 ①②ともに脳卒中後遺症、外傷などで在宅療養中の方。体は不自由でも自分でできることを増やしたい方で、通所可能な方(送迎バスは要相談。介護保険サービスなどを利用しての方を除く)▼定員／①15人程度 ②10人程度▼内容／集団および個別訓練、作業的訓練、言語訓練、レクリエーションなど

**(社)日本水道協会主催  
配水管工技能講習会受講者**

◆申込書と主治医の意見書の提出が必要ですので、詳しくは市健康課成人保健係 ☎24-5733へ問い合わせてください。

【小口径管講習会】日時／6月4日～9月5日の間に11回開催(1回につき3日間)▼場所／仙台市水道局職員研修所(茂庭浄水場内)▼受講資格／配水管布設工事において水道用ダクタイル鋳鉄管の配管・接合の実務経験が2年以上ある方▼定員／各回先着24人

【大口径管講習会】日時／4月22日～平成26年1月29日の間に20回開催(1回につき2日間)▼場所／東京都水道局研修・開発センター▼受講資格／NS、SII形管等の耐震継手配水管技能者として日本水道協会の「配水管技能者名簿」に登録済みの方▼定員／各回先着24人

◆申込書、案内書は水道局で配布。申し込み先は案内書に記載しています。

閩市水道局管理課へ ☎22-1812

**相談**

**司法書士無料法律相談**

日時／3月27日(水)午後5時～7時  
▼場所／勤労者福祉センター▼内容／相続、遺言、土地建物の登記、会社法人の登記、債務整理、成年後見など▼申し込み／午前9時～午後5時(土曜・日曜日、祝日を除く)に山形県司法書士会酒田支部、高橋 ☎43-4000

**なんでも労働相談ダイヤル**

日時／3月21日(木)午前10時～午後6時▼相談電話／24-5505  
▼内容／解雇・雇止め、賃金カット、労働時間、残業、休暇、人員整理問題、労働災害など

閩連合山形酒田飽海地域協議会 ☎24-5505

**催し**

**第36回酒田市たこあげ大会**

日時／3月24日(日)午前10時～正午(午前9時30分～受け付け。荒天時中止)▼場所／最上川河川公園(出羽大橋下流)▼対象／どなたでも(凧のない方には当日実費でお分けできます)▼費用／無料▼申し込み／当日会場へ

閩市社会教育課社会教育係 ☎4-2993

**出羽遊心館春の市民茶会**

期日／4月21日(日)▼受付時間／午前10時～午後2時30分▼場所／出羽遊心館▼対象／どなたでも(普段着でどうぞ)▼内容／茶会(二席)と酒田の歴史資料展示▼費用／前売り茶券500円、当日茶券あり(枚数限定)▼茶券取り扱い／3月19日(火)～総合文化センター、出羽遊心館で販売

閩市社会教育課社会教育係 ☎4-2993

**◎献血にご協力ください**

期日	受付時間	場所
4/8(月)	午前9時～11時	(株)エコー
	午後1時～3時30分	酒田警察署
4/10(水)	午前9時～11時	東北電力(株)酒田技術センター
4/11(木)	午前9時～11時	(株)ユアテック酒田営業所
	午後1時30分～3時30分	酒田港湾合同庁舎
4/14(日)	午前9時30分～午後4時	イオンタウン酒田(ライトオン・西松屋前)(市内5つのライオンズクラブ共催)
4/18(木)	午前10時～11時30分	ベルナル酒田
	午後1時～3時30分	

閩市健康課健康係 ☎24-5733

◆献血会場で骨髄バンクのドナー登録ができます。詳しくは山形県庄内保健所医薬事担当へ ☎0235-66-5478。

**金峰 森のボランティア「金峰倶楽部」会員募集**

金峰少年自然の家では、自然の家エリア内の森林の手入れや野外活動施設の整備を手伝ってくれる金峰 森のボランティア「金峰倶楽部」の会員を募集しています。

募集期間／活動期間中随時▶活動期間／4月～11月までの日曜日(月1回)▶活動場所／金峰少年自然の家周辺(鶴岡市高坂)▶対象／高校生以上▶活動内容／雑木林の間伐と下草刈り、自然観察コースの補修など▶費用／年会費1,500円(保険料、活動費など)▶申し込み／電話またはファクシミリで氏名、住所、電話番号を山形県金峰少年自然の家へ ☎0235-24-2400、FAX0235-25-5900

酒田っ子

# すくすく

## 子育て講座

66



お問い合わせ／市子育て支援課(こども育成係) ☎26・5734

### 一緒に遊んで、 子育てを楽しもう

「育メン」最近では加えて「育ジ」  
と、男性の育児や家事への参加が求  
められる時代になりました。

ある民間企業による「父親の子育  
てへの協力度度について」の調査で、  
興味深い結果が出ています。小学生  
や中学生を持つ母親を対象に調査し  
たところ、父親が子育てにとっても協  
力的だと回答した家庭では、父親  
が「子どもと一緒に遊ぶ」割合  
が高く、その割合は小学生では70割、  
中学生でもほぼ50割に達しています。  
「子どもに勉強を教える」や「炊事  
や洗濯などの家事」などの関連も  
調査しているのですが、最も関連が  
あったのが「子どもとの遊び」だっ  
たのです。ちなみに「あまり協力的  
でない」「全く協力的でない」と回  
答した家庭では、小学生でも「よく  
遊ぶ」割合は5割以下でした。遊び

東北公益文科大学教授  
國眼 眞理子 先生

を通して父親は子どもの様子をよく  
理解してくれていると感じることが、  
こうした結果をもたらしているので  
はないでしょうか。

父親が子育てに協力的だと感じる  
と母親の子育て不安は少なくなりま  
すし、子どもは親との遊びを通して、  
自分に関心を持つてくれている、大  
切にされていると実感できます。

「父親の出番は子どもが思春期になっ  
てから」という考え方がありますが、  
これは幼いときから遊びを通して培っ  
た関係があつてこそです。まだ先の  
思春期ですが、そのときになってから  
子どもと向き合おうとしても、それ  
までに信頼関係が形成されていなか  
れば、何を伝えても「うつつうしい」  
存在でしかありません。

お父さんも、遊びを通して一緒に  
子育てを楽しみませんか。

## あんしん

消費生活

48

### 未公開株・社債購入の 勧誘と二次被害

「値上がり確実」「上場間近」  
「地区で限定〇人に譲渡」な  
ど、未公開株や社債購入を勧  
められたという相談が寄せら  
れています。

また、以前に投資被害に遭  
われた方が「被害額を取り戻  
す」と、新たに社債などを購入  
させられたといった、二次被  
害の相談も寄せられています。  
これらは「株などで資産を

増やしたい」「過去の被害を  
取り戻したい」という心理を  
利用した悪質な手口です。相  
手業者が破綻している場合、  
個別に救済されることはありません。  
また、未公開株や社  
債などを購入したことがある  
ことを、他人が知っている  
ということ自体不審です。

怪しいと思ったら、はつき  
りと断りましょう。判断に  
迷った場合は、すぐに消費生  
活センターに相談してくださ  
い。

●お問い合わせ／市消費生活センター  
(市役所1階まちづくり推進課内) ☎26-5761

東北公益文科大学

## キャンパス レポート

Campus Report 12

### 地域活性化リーダー養成プログラムに参加

余語 結佳 (3年)

秋田大学との連携協定に基づき2月14日～15日に行われた「きたま  
塾」プログラムに参加しました。このプログラムは両大学の学生を対象に、  
地域活性化リーダーの育成を目的に初めて実施されたもので、公益大か  
ら10名、秋田大から6名の学生が参加しました。

テーマは秋田県横手市増田町の地域おこし活動や、伝統的建造物に  
ついて。同町の現状を講義で学んだ後、各グループに分かれて、実際に  
町内を歩き住民への聞き取り調査を実施。研修の最後には、地域活  
性化への提言を行いました。私が所属したグループは町おこしに関わる住民  
の意識統一のための研修旅行の実施や、町おこしに関わる若者を増やす  
ために空き家をテナントとして貸し出す  
提案などをしました。集中的かつ実践的  
に学んだ今回の経験を、今後のまちづく  
りの研究に生かしていきたいと思ひます。



問東北公益文科大学広報担当 ☎41-1117

●お問い合わせ先／市介護保険課介護認定係 ☎26・5732

介護を支える福祉用具

寒い日には、温かいお風呂に入れてあげたいのに、入浴には危険がたくさん。濡れて滑りやすくなった床、手すりの無い浴室。介護を受ける方にとっても、介護をする方にとっても、負担や不安が大きく、入浴を控えてしまうこともあるようです。

介護保険制度では、自宅での生活を支える福祉用具のレンタルや購入に対する補助が受けられます。体に合ったものを上手に使うことで、自立支援、介護者の負担軽減につながります。

●福祉用具を利用するには  
介護保険で福祉用具を利用するためには、要介護認定を受ける必要があります。市介護保険課または各地域包括支援センターに相談してください。すでに認定を受けている方は担当のケアマネジャーに相談してください。

●対象用具のレンタルと購入

介護保険の福祉用具には、レンタルできるものと、購入が必要なものがあります。県の指定を受けた福祉用具貸与・販売事業所を利用しない場合は、介護保険の補助対象となりませんので注意してください。

【レンタルできる福祉用具】車いす、歩行器、介護用ベッド、歩行補助つえなどがあります。利用料の9割は介護保険から支給されます。ただし、要介護認定の結果によっては利用できない用具があります

【購入が必要な福祉用具】ポータブルトイレ、入浴用椅子、浴槽手すりなど貸与になじまない用具です。年度内で9万円を上限に、購入金額の9割が介護保険から支給されます

自宅での介護を支えてくれる福祉用具ですが、使い方を間違えると重大な事故にもつながりかねません。福祉用具貸与・販売事業所で、使用方の説明を受け、安全に使いましょ

火災・救急情報

山火事を防ごう

春は空気が乾燥し、フェーン現象などの気象条件から山火事の危険性が高い時期となります。

これから暖かくなるにつれ、山に入る機会が多くなります。特に空気が乾燥しているため、たばこの不始末はし



ない、風が強い日には火入れをしないなど、火の取り扱いには十分注意して、山火事を防ぎましょ

問消防本部予防課 ☎61-7113

2月の火災件数	0件
●前年同月に比べて3件の減	
2月の救急件数	344件
●前年同月に比べて48件の減	

環境ニュース

問市環境衛生課環境保全係 ☎31-0933

野良猫への無責任な餌やりはやめましょ

餌を与えるだけの行為は、結果として野良猫を増やすことになり、その多くが殺処分されています。次のように適切な管理を行えば、野良猫が原因となつて発生するさまざまな被害やトラブルを減らすことができます。

●近隣の理解を得て野良猫の世話を行いましょ

周辺住民に対し野良猫の世話をすることを説明し、理解を得た上で行いましょ

●置き餌はやめましょ

餌は世話をする人の自宅また

は周辺住民の理解が得られる場所と与え、食べ終わったら速やかに回収してください。

●糞尿の始末をしましょ

餌を与える人の自宅または周辺住民の理解が得られる場所に猫用トイレを設置し、排泄物は適切に処理しましょ。またトイレ以外の場所に排泄してしまつた場合も、排泄物を速やかに処理し、清掃してください。

●不妊・去勢手術をしましょ

飼い主のいない不幸な猫の繁殖を防ぐことができます。また行動範囲が狭くなつて、発情期の鳴き声やマーキングなども抑えられます。

ごみ情報 2月のごみ量 … 2,323トン ◆前年同月に比べて0.8%増

## 伊藤 美結ちゃん

1歳11か月／関  
伊藤保さん、絵美さんの  
長女  
おしゃべり大好き♡  
毎日元気いっぱい!



## 富樫 はぐみちゃん

1歳5か月／茗ヶ沢  
富樫大輔さん、玲子さんの  
長女  
お兄ちゃんたちと仲良く☆  
元気に育ってね☆

**赤ちゃん募集** おおむね2歳未満の赤ちゃんが対象です。写真と紹介コメントを掲載します。申し込みは市政推進課広報広聴係へ ☎26-5706。

### 病院ドック

**実施病院**／本間病院 ☎22-3051、庄内余目病院 ☎43-3434  
◆実施日、検査項目などは各病院で異なり、選択する検査項目によっては、庄内検診センターで実施している一般ドックと同額で受けられない場合があります。申し込み、費用など詳しくは各病院へ直接問い合わせてください。  
◆庄内余目病院ではバリウムでの胃がん検診はありませんが、自己負担で内視鏡検査を受診できます。

### 乳がん検診の対象者

40歳以上の乳がん検診は2年に1度の実施です。4月からの受診対象者は平成25年度中に偶数年齢になる方です。ただし、奇数年齢になる方で前年度に受診をしていない方は「乳がん検診受診券」を申請し、交付を受けてから受診することができます。交付を希望する方は本人確認ができるもの(運転免許証、健康保険証など)、印鑑を持参の上、4月以降市民健康センターまたは各総合支所市民福祉課へ申請してください。  
◆25年度中に偶数年齢になる方、女性特有のがん検診無料クーポン券対象の方(25年度中に41歳、51歳、61歳になる方)は乳がん検診受診券が不要です。

### かかりつけ医での健診(各種個別健診)

実施期間／4月～平成26年2月末まで

項目	対象	費用
特定健診	65歳～74歳	1,800円(酒田市国保の場合)
高齢者健診	75歳以上	無料
子宮がん検診	20歳以上	頸部1,500円、頸部・体部2,200円
乳がん検診 (女性のみ)	30歳～39歳	視触診のみ600円 (鶴岡市医療機関では受診できません)
	40歳～49歳	マンモグラフィ併用(2方向) ①同時併用2,000円 ②分離併用2,100円
	50歳以上	マンモグラフィ併用(1方向) ①同時併用1,400円 ②分離併用1,500円
肝炎ウイルス検診	40歳以上でこれまで受診したことのない方	800円

◆実施医療機関、健診内容など詳しくは酒田市住民健診ガイドをご覧ください。市健康課に問い合わせてください。はがきなどでの案内はありません。医療機関に直接申し込みの上、受診してください。  
◆40歳以上の乳がん検診対象者について詳しくは、上記の「乳がん検診の対象者」をご覧ください。

### マタニティ教室

時間／9時30分から11時30分(受け付けは午前9時15分～)▶場所／市民健康センター▶持ち物／母子健康手帳、筆記用具▶申し込み／開催日の2日前まで市民健康センター内、母子相談室へ ☎26-4199

コース	月日	内容	講師
Aコース	4/24 6/16	お風呂の入れ方、妊娠中の栄養	保健師、栄養士
Bコース	7/7	ママと赤ちゃんの歯を大切に、プレバパ妊婦体験、絵本の読み聞かせ	歯科医師、保健師、読み聞かせボランティア

### 妊娠届出書の提出はお早めに

安全で安心な妊娠・出産のためには、健康診査・保健指導などの母子保健サービスを妊娠の早期に受けることが重要です。主治医からの「妊娠届出書」を持参の上、できるだけ妊娠早期(11週以内)に母子健康手帳の交付を受けてください。

交付場所	市民健康センター内母子相談室	八幡総合支所市民福祉課	松山総合支所市民福祉課	平田健康福祉センター
交付日	月曜～金曜日(祝日を除く)	第2・4木曜日 ◆上記以外の日を希望する場合は各総合支所に連絡してください。		

時間／午前8時30分～午後5時15分▶持ち物／妊娠届出書、印鑑

### 子どもの健診・相談

①酒田地域[市民健康センター(船場町)実施分]

健康診査健康相談等	月日	対象	持ち物	受付時間
3か月児健康診査	4/18	H24.12/1～15生	母子健康手帳、問診票、バスタオル	午後0時45分～1時30分
	4/26	H24.12/16～31生		
1歳6か月児健康診査	4/11	H23.9/1～16生	母子健康手帳、問診票	
	4/19	H23.9/17～10/8生		
3歳児健康診査	4/10	H21.9/1～13生	母子健康手帳、問診票、尿	
	4/25	H21.9/14～28生		
9か月児健康相談	4/18	H24.6/1～18生	母子健康手帳、問診票、バスタオル	午前9時30分～10時

②八幡・松山・平田地域[ひらたタウンセンター実施分]

健康診査健康相談等	月日	対象	持ち物	受付時間
1歳6か月児健康診査	4/17	H23.8～9月生	母子健康手帳、問診票	午後0時40分～1時
3歳児健康診査	4/23	H21.7/1～8/16生	母子健康手帳、問診票、尿	
9か月児健康相談	4/26	H24.6～7月生	母子健康手帳、問診票、バスタオル	午前9時30分～9時45分

◆①②とも健診会場を変更する場合は1週間前まで市健康課または各総合支所市民福祉課まで連絡してください。

### BCG予防接種が個別になります

BCG予防接種は、平成25年4月1日から定期接種の対象者が生後1歳未満に拡大されました。標準的な接種期間は生後5か月から生後8か月未満になります。このため3か月健診時に集団接種してきたBCG予防接種は4月から個別接種となります。接種場所はBCG予防接種協力医療機関になりますので、接種スケジュールなど詳しくは、同医療機関と相談してください。  
間市健康課保健予防係 ☎24-5733

### 高齢者肺炎球菌ワクチンの予防接種費用の助成をしています

高齢者の方の肺炎の発症や重症化を予防するため、肺炎球菌ワクチンの任意予防接種について費用の一部を助成しています。接種を希望する方には助成券を発行していますので、接種前に手続きをしてください。

今年度の助成券の有効期限は平成25年3月31日です。早めに接種しましょう。  
間市健康課保健予防係 ☎24-5733

### B型肝炎訴訟の手続き

幼少期の集団予防接種(昭和23年から昭和63年までの間)など、注射器の連続使用によりB型肝炎ウイルスに持続感染した方およびその方から母子感染した方は、裁判所に提訴して要件に該当し和解などが成立した場合、法に基づく給付金などが支給されます。詳しい内容は下記へ問い合わせください。

問【全国B型肝炎訴訟新潟事務所】☎025-223-1130、FAX025-378-1662(月曜～金曜日の午前9時～午後5時)【B型肝炎被害対策東北弁護団】☎022-796-0152、FAX022-261-7279(月曜～金曜日の午前10時～午後2時)【厚生労働省健康局結核感染症課B型肝炎訴訟担当】☎03-3595-2252(月曜～金曜日の午前9時～午後5時)、ホームページhttp://www.mhlw.go.jp/seisakunitsuite/bunya/kenkou/b-kanen/◆B型肝炎訴訟についてのチラシは市健康課と各総合支所にあります。

# 健康ガイド

医療施設

日本海総合病院 ☎26-2001  
日本海総合病院  
酒田医療センター ☎23-1111  
市立八幡病院 ☎64-3311  
休日診療所 ☎21-5225  
松山診療所 ☎62-2032

問い合わせ

市健康課 ☎24-5733  
(市民健康センター内)  
母子相談室 ☎26-4199  
(市民健康センター内)  
八幡総合支所市民福祉課 ☎64-3113  
松山総合支所市民福祉課 ☎62-2611  
平田総合支所市民福祉課  
(ひらたタウンセンター内) ☎52-3911

検診受付電話 ☎22-6184 (午前8時30分～午後5時)

## 平成25年度各種健診日程通知を送付します

1月中旬に各世帯に送付した「平成25年度酒田市各種健診申込及び受診状況調査」で「集団健診」「集団婦人科検診」「若年者健診」「庄内検診センターの一般ドック①」に申し込みをした方には、3月末に「平成25年度各種健診日程通知」(はがき)を送付します。

◆日程の変更を希望する場合や申込書を出し忘れた場合は、検診受付電話または市健康課へお問い合わせください。

◆病院の人間ドック、かかりつけ医で検診を希望の方にははがきによる通知はありません。各自、希望の病院、医療機関へ直接申し込んでください。



### 特定健康診査受診券(基本健診)について

- 社会保険など(協会けんぽ・共済組合・国保組合など)の被扶養者となっている40歳以上75歳未満の方は、各医療保険者から発行される「特定健康診査受診券」がないと特定健診(基本健診)を受診できません。
- 不明な点は保険証の発行元の各医療保険者へお問い合わせください。
- 各地区で行う集団健診時に受診券を持参すると、がん検診と特定健診(基本健診)が同時に受診できます。
- 酒田市国保、後期高齢者医療保険に加入の方の受診券は不要です。
- 各種がん検診および若年者健診(Under40)は健康保険の種別にかかわらず、本市の健診を受診できます(受診券は不要)。

健康保険証の発行元・連絡先	受診券発行時期	受診券入手方法
全国健康保険協会山形支部 (協会けんぽ山形支部) ☎023-629-7235	【被扶養者】 4月上旬を予定 【任意継続の被扶養者】 4月中旬を予定	【被扶養者】 自宅へ送付 【任意継続の被扶養者】 自宅へ送付 【任意継続の本人】協会けんぽへお問い合わせください
地方職員共済組合(山形) ☎023-630-3307	6月上旬を予定	自宅へ送付
公立学校共済組合(山形) ☎023-630-2882	6月中旬を予定	【被扶養者】 勤務先から被保険者本人を通じて配布
警察共済組合(山形) ☎023-642-5755	6月上旬を予定	【任意継続(本人・被扶養者)】 自宅へ送付
山形県市町村職員共済組合 ☎023-622-6902	5月中旬を予定	自宅へ送付または所属する支部を通じて配布
山形県歯科医師国保組合 ☎023-632-8016	4月下旬～ 5月上旬を予定	
山形県建設国保組合 ☎023-666-7727	3月下旬を予定	
山形県内に本部のある健康保険組合	受診券申請書を提出すると、受診券が発行されます。手続き方法がそれぞれ異なりますので加入している健康保険組合にお問い合わせください。	
その他の健康保険組合、その他の保険証をお持ちの方	発行方法がそれぞれ異なりますので、保険証に記載されている保険者に問い合わせください。 ◆受診券を発行せず、独自に健診を行う医療保険もあります。	
酒田市国保、後期高齢者医療制度	受診券は発行されません。 ◆健診時は保険証(被保険者証)を持参してください。	
社会保険などの加入者本人	酒田市の健診ではなく、事業所健診を受診することになります。詳しくは、事業所へ確認してください。	

### 一般ドック(庄内検診センター)

申込書の人間ドックの欄に「①庄内検診センターの一般ドック」と記入して返送した方には、健診日の10日前に案内書と健診票などを送付します。内容をよく確認して受診してください。

対象/本市に住居登録をしている40歳以上の方 ▶費用/加入する健康保険、受診する項目によって異なります(酒田市国保の場合、男性3,400円、40歳代の女性4,700円、50歳以上の女性4,100円)  
庄内検診センター(東町)実施分 [4・5月分]

地域	4月	5月		
酒田地域	琢成学区	30日	琢成学区	1日、2日
	北平田地区	4日、5日	東平田地区	27日、28日
	南遊佐地区	6日、8日		
	若浜学区	9日、10日		
	本楯地区	22日、23日、24日		
八幡地域	観音寺地区	11日、12日	観音寺地区	7日
松山地域	南部・山寺地区	2日、3日	内郷地区	30日、31日、6月3日
	松嶺地区	16日、17日、18日		
平田地域	山元・田沢地区	20日	中野俣・北俣地区	29日

◆これ以降の日程は、今後の健康ガイドで随時掲載していきます。2か月分の全日程を掲載していますので、すでに定員に達している場合もありますのでご了承ください。

◆定員に満たない場合は、どこの地区でも予約可能です。

### 早朝がん検診

40歳以上の職場でがん検診がない方のための、早朝の1時間以内で終わるがん検診です。必ず予約をしてください。

実施日/4月～12月の毎月第2週の月曜～金曜日(祝日を除く)、4月は8日～12日 ▶場所/庄内検診センター ▶受付時間/午前6時45分～7時 ▶定員/各5人 ▶申し込み/検診受付電話または市健康課へ

健診項目	費用(当日持参)	受診方法
胃がん検診(バリウムによるエックス線撮影)	1,000円	検診日の7日～10日前までに検診票と各種容器を送付しますので、内容をよく確認して当日確認してください。
大腸がん検診(便潜血検査)	500円	
肺がん検診 ◆65歳以上の方は結核検診を兼ねます。	無料	肺がん検診のレントゲンとセットです。たん検査のみは受診できません。検診日の1週間前までに検診受付電話へ。
たん検査(次のいずれかに該当する方) ①6か月以内に血たんがあった方 ②50歳以上で喫煙指数(11日の平均喫煙本数)×[喫煙の経過年数]が600以上の方 ③受動喫煙による健康上の心配のある方	1,000円	
前立腺がん検診	700円	
肝炎ウイルス検診	800円	当日会場で申し込んでください。

### 内視鏡ドック(庄内検診センターと日本海総合病院)

申込書の人間ドックの欄に「②庄内検診センターと日本海総合病院の内視鏡ドック」と記入して返送した方には、庄内検診センターから健診日の案内文書を送付します(3月末予定)。これから申し込みする方は、庄内検診センター ☎26-1882まで連絡してください。

実施日/4月～平成26年2月、月曜～木曜日(祝日を除く)、日帰りの2日間  
▶対象/本市に住居登録をしている40歳以上の方 ▶費用/加入する健康保険、受診する項目によって異なります(酒田市国保の場合、男性44,300円以内、40歳代の女性45,600円以内、50歳以上の女性45,000円以内)  
◆胃、大腸の内視鏡と肺の胸部CTは日本海総合病院で実施し、その他は庄内検診センターで実施します。

酒田市土門拳文化賞  
奨励賞受賞作品(3点、受け付け順)



ぬ うつせみ  
「濡れる空蝉」(モノクロ30枚組)  
大角 勝 氏 (61歳) 静岡県静岡市



「復興の進まぬ故郷を憂う」  
(モノクロ・カラー混合30枚組)  
佐藤 一旭 氏 (72歳) 福島県福島市



「コスモス 母のまなざし」  
(モノクロ・カラー混合29枚組)  
鈴木 純平 氏 (39歳) 千葉県八千代市

授賞式

日時/3月24日(日) 午前10時～  
場所/土門拳記念館

受賞  
作品展

期間・場所/  
3月24日(日)～4月21日(日) 土門拳記念館  
5月14日(火)～27日(月) 新宿ニコンサロン  
(東京都新宿区西新宿1-6-1、新宿エルタワー28階)

第19回酒田市  
土門拳文化賞の  
受賞者が決まりました

酒田市文化スポーツ  
振興課芸術文化係  
☎26-5778

「酒田市土門拳文化賞」は、本市出身の世界的な写真家 土門拳の芸術文化への功績を記念し、写真文化、写真芸術の振興を目的に創設されたものです。  
19回目を迎えた今回は、全国36都道府県、147人から作品が寄せられました。  
写真家の江成常夫氏、大西みつぐ氏、藤森武氏による選考の結果、受賞者が決定しました。  
◆掲載している写真は、各受賞作品から抜粋した代表的なものです。

酒田市土門拳文化賞  
受賞作品 (1点)

によどがわそこう  
「仁淀川遡行」(モノクロ30枚組)  
小林 勝利 氏 (71歳) 高知県高知市



「水質日本一の仁淀川」の上流域に開けた集落の人物や生活文化にレンズを向け、30数年にわたって記録した作品。激変していく山間集落の人々の生活写真は、その土地に残る人々への優しさが伝わる作品であるとともに、「人間の仕合わせの原点は何か」を写し出した秀作です。



酒田市広報

私の街 さかた

【平成25年】2013.3.16 No.178  
発行:酒田市【代表/本間正巳】



【市の木】ケヤキ



【市の花】トビシマカンゾウ



【市の鳥】イヌワシ

男 52,329人(-36)  
女 58,207人(-17)  
【酒田市の人口】  
110,536人  
世帯数41,740(-43)

【平成25年2月28日現在】  
( )内は対前月増減数  
◆住民基本台帳制度の改正により  
外国人住民も込んだ数値です。

本紙に関するご意見、ご要望をお寄せください。

酒田市政策推進課

〒998-8540 山形県酒田市本町二丁目2番45号  
●TEL.0234-22-5111(代表) ●FAX.0234-26-3688  
●E-mail koho@city.sakata.lg.jp  
●酒田市ホームページURL <http://www.city.sakata.lg.jp/>

八幡 〒999-8292 酒田市観音寺字寺ノ下41番地  
総合支所 TEL.0234-64-3111(代表) FAX.0234-64-3110  
松山 〒999-6861 酒田市字山田27番地の4  
総合支所 TEL.0234-62-2611(代表) FAX.0234-62-2618  
平田 〒999-6711 酒田市飛鳥字契約場30番地  
総合支所 TEL.0234-52-3111(代表) FAX.0234-52-3116



■インフォメーションさかた  
酒田市からのさまざまな情報をお知らせします  
[月曜～金曜日]午前8時～、午後0時20分～[金曜日]午後5時45分～  
■災害が起こったら酒田エフエム放送ラジオでFM 76.1メガヘルツ