

4月の情報玉手箱

市政ピックアップ

「RUN as ONE」Tokyo Marathon 2017(準エントリー)提携大会 第5回酒田シティハーフマラソン大会ー酒田つや姫マラソンー 出場者募集

酒田シティハーフマラソン大会実行委員会事務局 (市スポーツ振興課内)
☎43-6651

期日/10月16日(日)

スタート/午前9時50分(種目)と

費用/一般の部4千円、高校生2千円、中学生以下1千5百円

特典/参加者全員におにぎり、いも煮汁、日帰り入浴割引券など。

一般・高校生はTシャツ、小中学生はタオル

申し込み/7月31日(日)(消印有効)までに郵便振替またはインターネットで

【郵便振替】募集要項に付いている払込取扱票に必要事項を記入し、費用を添えて郵便局へ

【インターネット】ランネット (http://runnet.jp) またはスポーツエントリー (http://www.sportsentry.ne.jp) のホームページから

5月31日(火)まで参加費を納入した方のうち先着500人に、つや姫2合を贈呈します。

詳しくは同大会ホームページ

(http://www.sakata-marathon.com) をご覧ください。

募集要項が必要な方は、氏名、郵便番号、住所、電話番号を明記し、82円切手を同封の上、〒998-0044 酒田市中町一丁目9-17 NPO法人元氣王国へ ☎26-0470。募集要項が複数枚必要な方は事前に問い合わせてください。

●大会ボランティア募集

対象/高校生以上の方

内容/沿道制止、給水所での給水・コップ回収、駐車場整理、その他運営業務など

特典/大会Tシャツのプレゼント(大会当日着用)

申し込み/8月31日(水)まで氏名、年齢、性別、電話番号、住所、Tシャツサイズ(S・M・L・O・3L)を記入し、NPO法人元氣王国へ ☎28-8222

〒998-0044 酒田市中町一丁目9-17 NPO法人元氣王国
〒998-0044 酒田市中町一丁目9-17 NPO法人元氣王国
〒998-0044 酒田市中町一丁目9-17 NPO法人元氣王国

後日、業務内容などを説明する事前説明会の日程を連絡します。

●コース概略図



●種目

種目	クラス番号	区分	制限時間	種目	クラス番号	区分	制限時間	
ハーフマラソンの部	1	29歳以下	2時間 45分	5kmの部	25	29歳以下	40分	
	2	30歳~39歳			26	30歳~39歳		
	3	40歳~49歳			27	40歳~49歳		
	4	50歳~59歳			28	50歳~59歳		
	5	60歳~69歳			29	60歳~69歳		
	6	70歳以上			30	70歳以上		
	7	29歳以下			31	29歳以下		
	8	30歳~39歳			32	30歳~39歳		
	9	40歳~49歳			33	40歳~49歳		
	10	50歳~59歳			34	50歳~59歳		
	11	60歳~69歳			35	60歳~69歳		
	12	70歳以上			36	70歳以上		
10kmの部	13	29歳以下	1時間 20分	3kmの部	37	中学生 男子	なし	
	14	30歳~39歳			38	中学生 女子		
	15	40歳~49歳		1kmの部	小学生	39	1~2年生男子	なし
	16	50歳~59歳				40	1~2年生女子	
	17	60歳~69歳				41	3~4年生男子	
	18	70歳以上				42	3~4年生女子	
	19	29歳以下				43	5~6年生男子	
	20	30歳~39歳				44	5~6年生女子	
	21	40歳~49歳						
	22	50歳~59歳						
	23	60歳~69歳						
	24	70歳以上						

◆年齢は大会当日の満年齢とする。



客船市民見学会参加者募集

岡市商工港湾課港湾空港係

☎26157588

① につぼん丸見学会

日時／5月18日(水)午前11時～正午
場所／酒田北港古湊ふ頭

対象／徒歩で見学会に参加できる方(階段での移動あり)

定員／50人(応募多数の場合は抽選)

費用／無料

② ばしふいっくびいなす見学会

日時／5月20日(金)午前10時～11時
場所／酒田北港古湊ふ頭

対象／徒歩で見学会に参加できる方(階段での移動あり)

定員／80人(応募多数の場合は抽選)

費用／無料

①②共通

申し込み／4月28日(木)(必着)まで往復はがきの往信用の裏面に、住所、氏名(ふりがな)、生年月日、年齢、性別、電話番号、同伴者(はがき1枚につき3人(乳幼児含む)まで)の氏名(ふりがな)、生年月日、年齢、性別を、返信用の表面に参加代表者宛先を、往信用の表面に〒998-8540(住所不要)酒田市商工港湾課「客船『につぼん丸』市民見学会申し

込み」または「客船『ばしふいっくびいなす』市民見学会申し込み」と記入し、郵送(往復はがき以外の申し込みは不可)

◆必ずどちらかの客船名を明記してください。1枚のはがきで両方の応募はできません。

◆申し込みは1人1枚限り。申込者・同伴者の構成が実質同じ場合は1枚とみなします。結果は返信用はがきで通知します。

◆当日を含めて、当選者と同伴者の変更はできません。当日は本人確認を行います。応募内容と異なる場合は乗船できません。



酒田市オリジナルの読書手帳を配布します

岡中央図書館 ☎2412996

読書手帳には、読んだ本や読み聞かせした本の名前や著者名のほか、感想(短評・コメント)を書く欄があり、自分の読書活動の振り返りや今後の読書計画に役立てることが出来ます。またこの手帳を使って、家族や友達同士のコミュニケーションを広げることも出来ます。

読書手帳は、書くことが目的ではありません。読書に対する意識付けのひとつの方法として、ぜひ利用してください。

対象／①3か月児 ②3歳～5歳児 ③小学生

配布方法・時期／①ブックスタート実施会場・年間を通して ②各保育園、幼稚園・4月下旬～5月

③各小学校・4月下旬～5月



「英語であそぼう!」参加者募集

岡市社会教育文化課社会教育係

☎2412993

期日／6月～平成29年3月の原則

土曜日(全37回程度)

場所／①ひらたタウンセンター

②東北公益文科大学(飯森山三丁目) ③交流ひろば

対象／市内在住の年中～小学4年生(平成27年度受講生および過去

2回受講した者は除く)

クラス・時間／【幼児(年中・年長)】午前9時～【小学1年・2

年生】午前10時～【小学3年・4

年生】午前11時～(各45分間)

定員／①～③の場所ごとに各クラス20人。応募多数の場合は抽選

費用／年間8千円(教材費、保険

料など)

申し込み／4月18日(月)～5月6日

(金)に、参加希望者と保護者の氏名、住所、年齢(学年)、電話番号、

希望会場(第1・第2希望)を明記し、〒998-0034 酒田市

中央西町2-59 酒田市教育委員会

社会教育文化課社会教育係へ ☎2

4-5780 ☒shakai@city.saka

tal.g.jp

みんなで写真を撮ってみよう！
第33回拳ちゃんこどもまつり

闘士門拳記念館 ☎31-0028

日時／5月4日(祝)午前10時～午後2時
▼場所／土門拳記念館、飯森山公園周辺
▼内容／子どもたちが参加できるフランス・日本の舞踏家による「夢の教室」、よねさんの紙芝居、金魚すくい、風船プレゼント、昔遊びなど(雨天時は一部中止になる場合があります)

●ちびっこ写真教室

日時／5月4日(祝)午前10時15分～
▼場所／土門拳記念館
▼対象／小学生
▼定員／先着30人
▼内容／写真の撮り方(参加記念品あり)
▼講師／写真家 藤森武氏、堤勝雄氏
▼費用／無料
▼申し込み／同記念館へ

●写真コンテスト作品募集

対象／中学生以下
▼応募規定／拳ちゃんこどもまつりで撮ったし判の写真
▼申し込み／5月15日(日)まで同記念館へ。入賞者には賞品、応募者全員にプレゼントあり
◆中学生以下は年間を通して入館無料。

児童福祉週間記念イベント 酒田市子どもまつり

その笑顔 未来を照らす 道しるべ
(平成28年度児童福祉週間標語)

闘市子育て支援課こども支援係 ☎26-5735

期日／5月5日(祝)

場所／日和山公園(雨天時は市体育館)

駐車場／日和山公園第2・第3駐車場、酒田本港東ふ頭

駐車場(日和山公園第1駐車場は駐車できません)



種目	時間	内容など
消防音楽隊演奏	9:15～ 9:30	
開会式	9:30～10:00	開会行事
おまつり広場	10:00～11:30	紙飛行機大会、豆ひろい大会、折り紙
親子歴史探訪ウオークラリー	10:00～11:30	日和山や山王森の自然に親しみながら酒田の名所旧跡を巡る▶定員／先着300人▶申し込み／当日会場へ
警察コーナー	10:00～11:30	警察車両の展示と試乗体験、ふれあい茶会などによる健全育成活動
消防コーナー	10:00～11:30	はしご車の展示、煙ハウス体験、放水体験、ミニ消防車乗車体験
酒田風づくり	10:00～11:30	酒田風の製作、たこ揚げ指導
サッカーゲーム	10:00～11:30	特設サッカーゴールヘシュート▶対象／小学1年～3年生
手作りおもちゃコーナー	10:00～11:30	手作りおもちゃの製作、折り紙
海洋少年団コーナー	10:00～11:30	南極の氷・石、結びの標本の展示
自衛隊コーナー	10:00～11:30	自衛隊車両の展示、ミニ制服試着・写真撮影、野外炊事車によるカレーライスの試食(先着500食)
みんな楽しく遊びひろば	10:00～11:30	アートバルーンで遊ぼう、おもちゃを作って遊ぼう、モンちゃんフーちゃんと遊ぼう
みんなで作ろう酒田の立て山鉾	10:00～11:30	酒田の立て山鉾づくり体験
みんなで歌って踊ろうひろば	10:00～11:30	ドラムとキーボード、パーカッションによる子ども向け曲の楽しいライブ演奏
サイクリング	10:00～15:00	対象／小学3年～中学3年生(小学3年生は保護者同伴必須)▶定員／先着30人▶申し込み／4月30日(出)まで市内各自転車店へ
子ども三輪車大会	10:30～12:00	場所／やすらぎの塔前広場(旧SL広場)▶対象／就学前児童▶定員／先着150人▶申し込み／4月30日(出)(必着)までマリン5清水屋子ども三輪車大会係へ ☎24-5511 ◆ホームページ(http://marine5-shimizuya.com)からも申し込みできます。
ざっこしめ大会	11:00～11:30	コイ、金魚、ナマズなどのつかみ取り ◆ドッジビー投げ大会もあります。
人形劇を見に行こう	11:00～12:00	場所／酒田市公園会館(旧白崎医院隣)
親子でルンルン体験学習	13:30～16:00	酒田海洋センター、市立資料館の見学(自由参加)

平成28年度第60回記念酒田市民芸術祭 公募展作品募集

酒田市民芸術祭実行委員会事務局（希望ホール内） ☎26-5450

県内で最も長い歴史を誇る酒田市民芸術祭では、第60回の節目を記念して、世代を超えた市民参加型の公募展を実施します。

入選作品は9月4日(日)の市民芸術祭開幕式典・公演に合わせて、3日(土)から希望ホールに展示し、入賞作品を表彰します。

部門／俳句、短歌、書道、写真の4部門

◆応募資格／本市在住または本市を芸術文化活動の拠点としている方
◆作品は未発表のものに限りです。
◆各部門の対象や詳しい募集要項、応募用紙などは、実行委員会事務局（希望ホール内）と市社会教育文化課（文化センター内）、各総合支所地域振興課にあります。

募集要項

●俳句部門

テーマ／「海」に関する俳句
対象／一般の部（小学生～高校生を含む）
応募方法／はがきに必要事項を記入または応募用紙を貼り、6月1日(水)～30日(木)に〒998-0004

3 酒田市民本町二丁目2-10 市民芸術祭実行委員会事務局へ
賞／入選作は短冊に揮毫して展示し、作品返却時に副賞を贈呈。うち入賞作品15点は賞状を贈呈

◆応募は1人1句まで。

●短歌部門

テーマ／「海」に関する歌
対象／①小中学生の部 ②高校生の部 ③大学生・一般の部
応募方法／俳句部門に準じる

賞／入選作は色紙に揮毫して展示し、作品返却時に副賞を贈呈。うち①～③の入賞作品各5点は賞状を贈呈

◆応募は1人1首まで。

●書道部門

課題／①高校生以上の部 ②任意の海に関する作品 ③中学生以下の部
「小学1年・2年」「うみの日」「小学3年・4年」「水べの花」「小学5年・6年」「海の生物」「中学生」「海辺の風」
対象／①高校生～大学生（専門学校なども含む）②小中学生
サイズ／①半切または半紙 ②半紙 ③3枚版または半紙

応募方法／出品票に必要事項を記入して作品の左下に貼り、6月28日(火)～7月1日(金)に同実行委員会事務局へ持参

賞／入選作品は60点程度とし、装丁して展示後に副賞と一緒に贈呈。うち入賞作品15点は賞状を贈呈

◆学生以外の一般募集はありません。

◆応募は1人1点まで。

●写真部門

テーマ／「海」に関する作品
対象／①一般の部 ②高校生の部
サイズ／四つ切り（額装不要）

応募方法／出品票に必要事項を記入して作品裏面と写真袋に貼り、6月28日(火)～7月1日(金)に同実行委員会事務局（希望ホール内）へ持参

賞／①②の入賞作品合わせて15点を展示し、賞状と副賞を贈呈

◆応募は1人2点まで。

◆肖像権などの承諾は応募者の責任において事前に取ること。

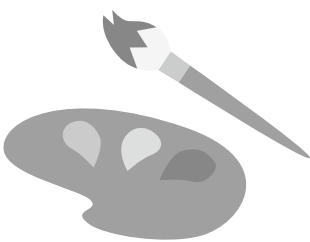

お詫びと訂正

本紙3月16日号2頁「4月から市の組織の一部が変わります」に誤りがありましたので、訂正してお詫びします。

●訂正項目

スポーツ振興課のファクシミリ番号
【誤】 31-5231
【正】 31-5232



●注意点など
◆各部門の応募作品の権利は公募展主催者が有するものとします。
◆会場の都合上、各部門とも入選作品のみを展示します。写真部門を除き選外作品は返却しません。
◆入選・入賞者には事前にお知らせし、入賞作品の表彰は9月4日の市民芸術祭開幕式典で行います。
◆展示作品は市民芸術祭記録誌などに掲載することがあります。

酒田希望音楽祭2016に参加しませんか

酒田希望音楽祭2016
酒田希望音楽祭



酒田希望音楽祭

希望ホールで市民が開催する、市民向けの音楽関係の企画を支援します。

①支援事業

対象／定期開催していない事業、定期開催して記念事業に該当する事業など
▼支援内容／当日会場使用料を5割減免し、10万円を上限に助成。備品使用料を5割減免

②協賛事業

対象／定期開催している事業や開催実績のある事業
▼支援内容／当日会場使用料と備品使用料を5割減免

【①②共通】

開催期間／おおむね6月～11月
申し込み／5月25日(水)までに所定の申込用紙に記入し、事業の予算書と計画書を添えて、酒田市社会教育文化課内、酒田希望音楽祭実行委員会事務局または希望ホール(月曜日休館)へ

◆申込用紙は希望ホールにあるほか、市ホームページと希望ホールホームページからダウンロードできます。

◆ホールの予約申し込みは事業実施主体で行ってください。

◆①②ともに同実行委員会での申し込み内容を審査の上決定します。

希望ホール自主事業 ジャズコンサート

酒田希望ホール ☎26-5450

今年、円熟のジャズボーカリスト 中本マリさんと気鋭のジャズピアニスト 吉岡秀晃さんのステージです。スウィングジャズ、ボサノヴァ、人気が投票でボーカル部門8年連続第1位に輝いた中本さんの、魂をゆさぶる歌声に包まれてください。

日時／6月2日(木)午後7時開演(6時30分開場)

場所／希望ホール小ホール
入場料／指定席4千円、自由席3千500円(就学前児童入場不可)

チケット／4月23日(土)午前10時～プレイガイド／希望ホール、マリン5清水屋、みずほ八文字屋、Book Cityとみや(庄内町)、八文字屋エビスヤ店(鶴岡市)

◆指定席は希望ホールでのみ販売。



中本マリ



吉岡秀晃

予防接種費用を助成します

酒田健康課保健予防係 ☎24-5733

●風疹抗体検査と予防接種

対象	抗体検査	本市に住民登録をしており、①～③のいずれかに該当する方 ① 妊娠を希望する19歳～50歳(平成28年4月1日時点)の女性 ② ①の方の夫と家族(女性の抗体価が十分な場合、予防接種を2回実施した場合は対象外) ③ 抗体価が低い妊婦の夫と家族 ◆ 妊娠中および妊娠している可能性のある方、過去に抗体検査を受けた方、風しんに罹患した方、過去に風しん予防接種を2回受けた方は対象外。
	予防接種	風疹抗体検査で抗体価が低いとされた方 ◆ 対象者で平成28年4月1日以降に協力医療機関以外で接種した方は、市で定める金額の範囲内で助成金を還付します。抗体価検査結果がわかるもの、領収証、印鑑、通帳を持参し、市健康課で手続きしてください。
助成額	全額助成	
申し込み	助成券を発行します。接種前に手続きしてください。 場所／市健康課(市民健康センター内)または各総合支所地域振興課健康福祉係▶持ち物／印鑑、本人を証明する書類(免許証など)、②の方は女性の抗体価がわかるもの、③の方は母子健康手帳と抗体価がわかるもの	

●高齢者肺炎球菌ワクチン接種

対象	本市に住民登録をしており、これまでに1回も肺炎球菌ワクチンを接種したことがない方で、①②のどちらかに該当する方 ① 平成28年度中に65歳、70歳、75歳、80歳、85歳、90歳、95歳、100歳になる方 ② 60歳から65歳未満の方で心臓、腎臓、呼吸器の機能に日常生活が極度に制限される程度の障がいがある方
実施期間	平成29年3月31日まで
費用	医療機関が定める接種料金(医療機関により異なる)から市が助成する金額4,000円を引いた額 ◆ 生活保護受給中の方は無料。市福祉課福祉援護係または各総合支所地域振興課健康福祉係へ印鑑を持参し、事前に申請してください。
助成回数	1回
持ち物	① 市からの通知はがき(4月初旬に郵送済み)、保険証 ② 保険証、身体障害者手帳
申し込み	かかりつけ医または予防接種協力医療機関へ直接(要事前予約)

◆東日本大震災に係る災害救助法適用地域などから市内に避難されている方で各予防接種の対象に当てはまる場合は、市健康課に連絡してください。

固定資産税の各種減額制度をお知らせします

【土地】 市税務課固定資産第一係 ☎26-5715

【家屋】 固定資産第二係 ☎26-5716

【償却資産】 償却資産係 ☎26-5717

固定資産税は、毎年1月1日に土地、家屋、償却資産を所有している方に課税される市税です。

平成28年1月1日現在の登記簿や課税台帳に所有者として登録されている方に、今年度の納税通知書を4月28日(木)に発送します。納税通知書が届いたら、課税内容に誤りがないか確認してください。

土地

固定資産税と都市計画税は、課税標準額に税率（固定資産税1・4割、都市計画税0・3割）を乗じた額が税額です。原則、土地の

住宅用地の課税標準額の特例		宅地区分	固定資産税	都市計画税
一般住宅用地 (200平方メートルを超える部分)	小規模住宅用地 (200平方メートル以下の部分)		評価額 ×1/6	評価額 ×1/3
評価額 ×1/3				評価額 ×2/3
			評価額 ×1/3	

評価額が課税標準額となりますが、住宅が建っている土地（住宅用地）には課税標準額の特例が設けられています。

住宅を取り壊して更地や駐車場などにすると、固定資産税の総額が高くなる場合があります。

家屋

●固定資産税（家屋）の減額制度

住宅を新築した場合や既存家屋の改修工事を行った場合、固定資産税が一定期間減額される制度があります。

●新築住宅に対する減額措置

平成30年3月31日までに新築された一定の要件を満たす新築住宅は、一定期間固定資産税が一部減額されます。

◆減額の要件などは問い合わせてください。

●耐震改修をした場合

要件／次の全てに該当する住宅
・昭和57年1月1日以前に建築された

・平成30年3月31日までに工事が完了した

・工事費用が50万円以上

適用範囲／1戸当たり居住部分の120平方メートル相当分まで

減税額／固定資産税の2分の1（工事が完了した翌年度分に限る）

申告／建築士、登録住宅性能評価

機関、指定確認検査機関、住宅瑕疵担保責任保険法人が発行した耐

震基準適合証明書を添えて、改修

後3か月以内に市税務課へ

◆省エネ、バリアフリー改修との重複利用不可。

●省エネ改修をした場合

要件／次の全てに該当する住宅

・平成20年1月1日以前に建築された住宅（貸家を除く）

・平成30年3月31日までの間に工事が完了した

・次の①～④の工事のうち①を含む改修工事を行い、かつ改修部分

が新たに省エネ基準に適合する

①窓の改修工事（二重サッシ、複層ガラス化など）

②床の断熱改修工事

③天井の断熱改修工事

④壁の断熱改修工事（外気と接するものの工事に限る）

・補助金を除く自己負担金が50万円以上

・改修後の床面積が50平方メートル以上

適用範囲／1戸当たり120平方メートル相当分まで

減税額／固定資産税の3分の1（工事が完了した翌年度分に限る）

申告／建築士、登録住宅性能評価

機関、指定確認検査機関、住宅瑕疵担保責任保険法人が発行した省

エネ基準適合証明書などを添えて、改修後3か月以内に市税務課へ

●バリアフリー改修をした場合

要件／次の全てに該当する住宅

・新築された日から10年以上経過した住宅（貸家を除く）

・65歳以上の方、要介護認定または要支援認定を受けている方、障がいのある方のいずれかが居住している

・平成30年3月31日までの間に工事が完了した

・所定の要件に該当するバリアフリー改修工事

・補助金を除く自己負担金が50万円以上

・改修後の床面積が50平方メートル以上

適用範囲／1戸当たり100平方メートル相当分まで

減税額／固定資産税の3分の1（改修工事が完了した翌年度分に限る）

申告／工事明細書、写真などを添えて、改修後3か月以内に市税務課へ