

私の街 さかた

KOHO
SAKATA

10.1

2020 令和2年
酒田市広報 No.359

歴史に包まれる
現代の美

Contents - もくじ -

- 2 特集 酒田を元気に! PayPay残高での支払いで
最大30%戻ってくるキャンペーンが始まります
- 6 ズームアップ酒田
- 7 市政ピックアップ 令和元年度決算に基づく
健全化判断比率および資金不足比率について ほか

- 12 情報ボックス/さかた情報ひろば
- 20 各種相談/休日診療所
- 21 ボイス オブ アランマーレ
- 22 大切な人へ/酒田の旬
- 23 ジオパークリレーコラム/月間#酒田みつけ大賞



PayPay

酒田を元気に!

特集

PayPay残高での支払いで 最大30%戻ってくる キャンペーンが始まります

もしえのん、ペイペイを使って
お得に市内のお店を応援できる
キャンペーンが始まるよ

市内のお店を
応援したいのん!
できればお得に...



新型コロナウイルス感染症の拡大に伴い影響を受けている
市内中小規模店舗の売り上げ向上と「新しい生活様式」による
非接触型決済の導入促進を目的に、
PayPay(株)と連携したキャンペーンを実施します。

閻市商工港湾課企業立地・産業振興係 ☎26-5361

【アプリに関すること】PayPayカスタマーサポート窓口

☎0120-990-634(24時間)

※後日、PayPayボーナスを付与。出金・譲渡不可。
ヤフーカード以外のクレジットカードは対象外。



- 期 間** 10月1日(木)～12月31日(木)
 - 内 容** 期間中、対象店舗での支払いをPayPayで行うと、支払い額の30%相当のPayPayボーナスが後日付与される
 - 付与上限** 10,000円相当/回 10,000円相当/月
例/30,000円の支払いで、9,000円相当のPayPayボーナス付与
 - 付 与 日** 支払いの翌日から30日後
 - 対象店舗** 市内の中小規模のPayPay加盟店
大手チェーン(コンビニエンスストア、ドラッグストア)などを除く
- ◆行政サービス利用料、商品券、プリペイドカード、回数券やその他有価証券などの購入は対象外です。

- ◆キャンペーン内容は予告なく変更する場合があります。
- ◆キャンペーン期間中にPayPay(株)が主催または他社と共同開催する他のキャンペーンが実施された場合、PayPayを利用した方の状況に応じて、最も有利なキャンペーンが適用されます。
- ◆PayPay公式ストアおよびワイジェイカード公式ストアではPayPayボーナスが利用できません。また出金、譲渡はできません。

PayPayってなあに?

PayPayとは、PayPay(株)が運営する、スマートフォンアプリなどを使って代金を支払うサービスです。PayPayに対応しているお店で支払いができます。



スマートフォンで「アプリの設定」と「現金のチャージ」が必要です

ペイペイを使うにはどうすればいいのん?

次のページで説明するのでいっしょにやってみよう!



準備編

STEP 1 アプリのダウンロードと設定

1 アプリはQRコードからダウンロードできます。



2



3



4



5 できたのん♡



登録完了! //

ダウンロードしたらPayPayアプリを起動し、電話番号とパスワードを入力し「新規登録」をタップします

SMS(ショートメッセージサービス)で4桁の認証コードが届きます

受信した認証コードを入力し「認証する」をタップ

STEP 2 PayPay残高にチャージ(入金)

チャージ方法は2種類。セブン銀行現金自動預払機(ATM)からの入金と、アプリと銀行口座を連携し入金する方法があります。

チャージ方法①
セブン銀行ATMから
現金チャージ



セブン銀行に口座がないのん

現金でチャージするので、セブン銀行に口座がなくても大丈夫

1



2



3



セブン銀行ATMで「スマートフォンでの取引」を選択

スマートフォンでアプリを開き「チャージ」から「セブン銀行ATM」を選択。ATMに表示されたQRコードをアプリで読み取る

アプリに表示される企業番号をATMに入力する

4



5 できたのん♡



入金完了! //

◆チャージ後の残高はアプリの「残高」画面で確認できます。

◆QRコードは(株)デンソーウェブの登録商標です。

詳しい設定方法は右記QRコードを参照してください

◆ゆうちょ銀行、東北労働金庫はチャージ機能停止中です(9月25日(金)現在)



使用編

キャンペーン対象のお店はどのくらいあるの？

対象店舗は市内に約600店舗以上。対象店舗はポスター、のぼりを掲示しています。また下記の方法でアプリの「近くのお店」から確認できるほか、市ホームページにも掲載しています。

市ホームページ



アプリでの対象店舗確認



このポスターと
のぼり旗が目印!

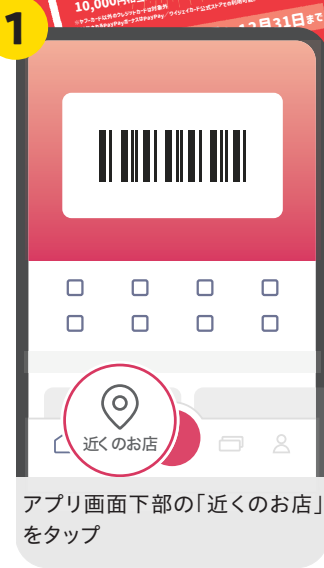

店舗での支払い方法



会計時、店にあるQRコードをアプリの「スキャン」で読み取ります



金額を入力後、画面を店員に見せ「支払う」をタップ



30日後です
支払いの翌日から

ペイペイボーナスは
いつ付与されるのん?



◆QRコードは(株)デンソーウェーブの登録商標です。

よくある質問

Q ペイペイ残高支払いではなくクレジットカード支払いで還元対象になりますか

クレジットカードでの支払いはヤフーカードのみが還元対象です

Q 付与されたペイペイボーナスに利用の制限はありますか

利用エリアや利用期限はありません

PayPay 使い方相談会

設定が難しいという方のために、相談会を開催します。

日時 / 10月12日(月)、13日(火)午前10時～午後5時

場所 / 市役所1階フリースペース

内容 / アプリのダウンロード、チャージ

の方法、実際の使い方など個別に説明

申し込み / 直接会場へ

● 市内のソフトバンク店舗でも相談を受け付けています

期間 / 10月1日(木)～12月31日(木)

(要予約) 詳しくは問い合わせてください。

ソフトバンク酒田みずほ(みずほ一丁目) ☎21-3220
▼営業時間 / 午前10時～午後7時(第3水曜定休)

ソフトバンクゆたか(ゆたか一丁目) ☎33-0015
▼営業時間 / 午前10時～午後7時(第3木曜定休)

酒田市民の皆さまへ

今こそ酒田での食事や
買い物を楽しもう！



副市長
矢口明子

首都圏から酒田に移り住んで約20年になりますが、酒田ほどおいしいものを気軽に食べられるまちはないと思っています。「酒田フレンチ」に代表される洋食、すしをはじめとする和食、酒田のラーメンなどの麺類、国際的品評会で最高賞を受賞した日本酒など、酒田市民は当たり前のように思っていますが、

普段の生活の中でこのようにおいしい飲食を気軽に楽しめる街は他にないのではないのでしょうか。都会に行けばおいしいと言われる有名店はあるのかもしれませんが、値段が高かったり、移動に時間がかかったりと疲れるだけです。

今年、新型コロナウイルス感染症の影響で、本市を訪れる旅行客が減ってしまいました。都会や外国からの観光客が減った今こそ、私たち市民が「酒田」を楽しむときだと思えます。家族や親しい友人とお気に入りのお店に食べに行ってみませんか。もちろん飲食店の方々は「新しい生活様式」を取り入れて感染症対策を徹底してほしいと思

います。外食が難しい方は、テイクアウトや出前の利用、あるいは酒田産の食材・酒を購入して、自宅で料理を楽しむのもいいですね。

私たち市民一人一人が、市内のお店で飲食や買い物を楽しむことが、本市の宝である料理人・調理師養成校・飲食店・農家・畜産家・漁師、各種食品加工業・酒造会社・小売店・サービス業などを支えることにつながり、さらに私たち市民が今後、この酒田の生活を楽しくしていけることにつながります。

今回の「酒田を元気に！ペイペイ残高での支払いで最大30%戻ってくるキャンペーン」は、手厚い還元率で市民の皆さんもお得に、市内の飲食店や小売店を応援できる機会です。

今こそ「酒田」を楽しみながら、市内のお店を応援しましょうか？

もしえのん、市内のお店に行こう！



欲しいものいっぱいあるの!!



寄せられた善意に感謝します。



8/25



■ 明治安田生命保険相互会社
現金421,600円

8/26



■ 酒田地区歯科医師会
市内全ての小中学校へ健康だより

9/3



■ 山形県立酒田特別支援学校
生徒が授業で作成した作品
「かみたろう」「ようじろう」

8/21 これからもお元気で

在宅最高齢者を祝うため、佐藤竹丸さん(数え年104歳)の自宅へ寿賀訪問を行いました。丸山市長から賀詞と記念品の花かごを贈呈し、長寿のお祝いをしました。



8/29 文化芸術の 発展へ向けて

出羽遊心館で(公財)土門拳記念館と(公財)酒田市美術館の合併調印式が行われました。新財団「さかた文化財団」は、文化芸術に携わる人材の育成を図り、本市の文化芸術の発展を担う財団を目指します。



8/29 地域経済の 発展へ向けて

酒田港国際ターミナルの拡張工事が完了し、供用式が行われました。産業や生活を支える物流拠点としての機能が強化され、さらに地域経済の発展に寄与することが期待されます。



8/30 緑豊かな町づくり

緑豊かな景観づくりと緑化を推進するため、眺海の森 森林学習展示館前で200本のブルーベリーの苗木を配布しました。



8/30 災害に備える

津波避難ビルとして指定しているホテルリッチ&ガーデン酒田で、津波災害に対応した避難訓練が行われました。地域、津波避難ビル、市が連携して避難者を受け入れる初めての訓練です。



9/3 津波防災を考える

公益研修センターで「酒田市の津波防災を考える」をテーマに、東北大学災害科学国際研究所所長今村文彦教授と、同研究所佐藤翔輔准教授の講演が行われました。日本海で起こる津波の特性などを検証しました。

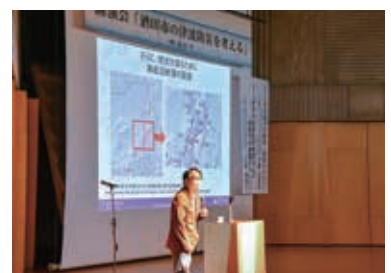

本紙に掲載されている内容は、9月25日現在の情報です。新型コロナウイルス感染拡大の状況によっては、催しが一部変更・延期・中止となる場合があります。また各催しの感染予防対策については、各問い合わせ先に確認してください。

●健全化判断比率など

指標	説明	算定結果	早期健全化基準 ^{*1}	財政再生基準 ^{*2}
実質赤字比率	一般会計などの赤字の程度を指標化し、財政運営の悪化の度合いを示すもの	赤字なし (赤字なし)	11.86	20.00
連結実質赤字比率	全ての会計の赤字や黒字を合算し、地方公共団体全体としての赤字の程度を指標化し、財政運営の悪化の度合いを示すもの	赤字なし (赤字なし)	16.86	30.00
実質公債費比率	借入金(地方債)の返済額およびこれに準じる額の標準財政規模等に占める大きさを指標化し、資金繰りの程度を示すもの	10.1% (10.6%)	25.0	35.0
将来負担比率	一般会計などの借入金(地方債)や将来支払っていく可能性のある負担などの現時点での残高を指標化し、将来財政を圧迫する可能性の度合いを示すもの	38.0% (34.3%)	350.0	
資金不足比率	公営企業の資金不足を、公営企業の事業規模である料金収入の規模と比較して指標化し、経営状態の悪化の度合いを示すもの	資金不足なし (資金不足なし)	経営健全化基準 ^{*3} 20.0	

◆ () 内の数値は、平成30年度決算の算定結果です。

※1 早期健全化基準／この基準以上だと財政健全化計画の策定や外部監査を義務付けられ、国などの勧告を受ける場合がある。

※2 財政再生基準／この基準以上だと財政再生計画の策定や外部監査を義務付けられ、国などの勧告を受ける場合がある。

※3 経営健全化基準／この基準以上だと、早期健全化基準以上の場合に準じることとなる。

「地方公共団体の財政の健全化に関する法律」に基づき、令和元年度決算における「健全化判断比率」を公表します。率「資金不足比率」を公表します。なお詳しい資料を市ホームページにも掲示しています。

☎ 26-5780

令和元年度決算に基づく健全化判断比率および資金不足比率について

市の情報発信・オンライン手続きに関するアンケートにご協力をお願いします

☎ 26-5706

◆ アンケートフォームは市ホームページからも参照できます。



▲アンケートフォームは二次元コードを読み取ってください

本市では、広報紙「私の街さかた」、ホームページ、FMラジオ、SNSなどでさまざまな市政情報を発信しています。またやまがたe申請による申請・届け出および市有施設予約のオンライン化も行っています。

市民の皆さんのニーズにあった情報発信や手続きを検討するため、オンラインアンケートを行います。現在のSNSの利用状況や意見をお聞かせください。ご協力をお願いします。

期間／10月1日(木)～10日(土)

回答方法／パソコン、スマートフォンによるインターネットでの回答

10月1日から水道料金などのスマートフォン決済アプリ「収納サービス」が始まります

☎ 22-1811



◆ 詳しくは市上下水道部ホームページを参照してください。

納付書に印字されたバーコードをスマートフォンで読み取ることで、操作方法は、各アプリケーションのホームページなどを参照してください。

利用できる納付書は、上下水道お客さまセンターが発行したバーコードが印字された納付書で、コンビニエンスストアでの取扱期間内のものです。

領収書は発行されません。領収書が必要な方は、金融機関・コンビニエンスストア、上下水道お客さまセンター、市役所出納課、総合支所地域振興課で納付してください。

ホテル・旅館への自主避難・早期避難支援制度を開始します

● 市危機管理課危機管理係
☎26-57001

自然災害が頻発する中、高齢者などの逃げ遅れが大きな課題となっています。

高齢者をはじめとする要配慮者の早期の避難を促進するとともに、避難所へ避難することへの不安を解消するため、宿泊費と移動に要する交通費の一部を補助します。対象／市内に居住する方のうち、次の要件に該当する方

- ① 高齢者(65歳以上) ② 障がい(児)者 ③ 妊婦 ④ 乳幼児 ⑤ ①～④の介助者および保護者(1人のみ)
- 補助内容／宿泊費と往路交通費の合計の3分の2(上限1万円)を補助金として支給

利用方法／市が受け入れを決定した後、市専用窓口(災害発生時の専用電話)☎26-5700へ

◆ホテル・旅館への自主避難・早期避難受け入れ開始は市対策本部で決定し、テレビ・ラジオの報道や市ホームページ、フェイスブックでお知らせします。

◆堅固な建物で、洪水時の浸水深以上に一定数の客室があり、市と

協定を締結したホテル・旅館が対象になります。

◆利用申込時点における、ホテル・旅館の空室数が利用の上限となるので、利用できない場合もあります。

● **利用手順**



障害者虐待防止法をどう存じますか

● 市福祉課障がい福祉係 ☎26-5733

障害者虐待防止法は、虐待の防止・早期発見、虐待を受けた障がい者に対する保護や自立の支援、また養護者の負担を軽減することにより、障がい者の権利・利益を守ることを目的としています。

虐待は障がい者の尊厳を著しく損なう行為であり、社会全体でその防止に取り組んでいかなければなりません。たたくなどの身体的虐待を始め、怒鳴る、無視するなどの心理的虐待など、障がい者への虐待行為は障害者虐待防止法で禁止されています。

虐待者、被虐待者本人の自覚は問いません

虐待をしている人(虐待者)が、「指導・しつけ・教育」の名の下に不適切な行為を続けていることや、虐待を受けている人(被虐待者)が、自身の障がいの特性から自分のされていることが虐待だと認識していないこともあります。

障がい者の虐待に気づいたら

速やかに市に通報してください。
【平日午前8時30分～午後5時15分】

虐待対応の流れ

- 分) 同係へ
- 【夜間休日など】 市役所宿直室 ☎22-5111

虐待対応の流れ

虐待の状況により、関係機関が次のような対応を行います。

- 【家族などの養護者による虐待】 事実確認(家屋への立ち入り調査など)、一時的保護などの措置
- 【施設職員による虐待】 指導、警告などの措置、措置の公表
- 【使用者による虐待】 指導、警告などの措置、措置の公表

障がいを理由とする不当な扱いについては「障害者差別解消法」や「酒田市障がいのある人もない人も共に生きるまちづくり条例」において禁止されており、必要な配慮を求めることができます。一人一人がお互いの人格や個性を尊重しながら、共に生活できる社会の実現を目指しましょう。



本紙に掲載されている内容は、9月25日現在の情報です。新型コロナウイルス感染拡大の状況によっては、催しが一部変更・延期・中止となる場合があります。また各催しの感染予防対策については、各問い合わせ先に確認してください。

- ◆ 実施期間／10月15日(木)～12月28日(月)▼対象／本市に住所がある①生後6か月～18歳(令和3年4月1日時点)②妊婦③19歳～60歳未満で、心臓、腎臓、呼吸器の機能またはヒト免疫不全ウイルスにより免疫機能に障がいがあり、身体障害者手帳1級相当の方▼持ち物／母子健康手帳、子育て支援医療証、健康保険証、住所が確認できるもの、③の方のみ身体障害者手帳や医師の診断書など▼助成額／上限1千700円▼接種回数／生後6か月～13歳未満までは2回、13歳以上1回▼接種場所／協力医療機関での個別接種(市外で接種する場合は、事前に連絡が必要)
- ◆ 実施の有無、予約については、各医療機関に確認してください。
- ◆ 各医療機関が定める金額から助成額を引いた額を医療機関の窓口で支払ってください。
- ◆ 生活保護世帯の方は無料(事前に費用減免対象者証明書の交付を受けてください)。
- ◆ できるだけ10月後半以降に接種するようにご協力をお願いします。

**季節性インフルエンザ
予防接種の助成について**
 岡市健康課保健予防係
 ☎24-5733

議会報告会へどうぞ
 岡市議会事務局議事調査係
 ☎26-5770

**新型コロナウイルス感染症の影響により
落ち込んだ住宅産業を支援します**
 岡市建築課確認審査係 ☎26-5749

10月							日時	場所	対象地区
26日(月) 午後1時30分	22日(木) 午後1時30分	22日(木) 午後1時30分	21日(水) 午後6時	21日(水) 午後4時	21日(水) 午後1時30分	21日(水) 午後1時30分	19日(月) 午後1時30分	北平田 コミセン	若浜、浜田、東平田、中平田、北平田
	内郷 コミセン	本橋 コミセン	新堀 コミセン	泉 コミセン	西荒瀬 コミセン	ひらた生 涯学習センター	亀ヶ崎 コミセン	松原、亀ヶ崎、港南	
	南部、山寺、松嶺、内郷	上田、本橋、南遊佐、観音寺、一條大沢、日向	宮野浦、十坂、浜中、新堀、黒森、広野	富士見、泉	松陵、琢成、西荒瀬	田沢、東陽、郡鏡、山谷、南平田、砂越、砂越緑町			



住宅を新築する方への支援
 対象工事／県内に本店がある市内
 施工業者が施工し、酒田産木材を
 一定量使用する住宅新築工事
 補助額／1戸あたり100万円

住宅をリフォームする方への支援
 対象工事／県内に本店がある市内
 施工業者が施工し、新生活様式に
 対応した住宅リフォーム工事
 補助額／工事費の2分の1、上限
 20万円
 新生活様式に対応したリフォーム
 工事の例／下記参照
 ◆詳しくは市ホームページを参照
 してください。

住宅内にウイルスを
持ち込まない工事

- 宅配ボックスの配置
- タッチレス玄関ドア
- 玄関脇手洗器の設置 など

住宅内の感染拡大を
防止する工事

- 通風式玄関ドア
- 全熱交換型換気扇
- ステイルームの設置 など

テレワーク (リモート授業)
に対応する工事

- テレワーク用防音対策
- ワークスペース設置 など

定期船「とびしま」代船運航と 運航時刻の変更

岡市定期航路事業所 ☎22-3911

定期船の船舶検査のため、客船と貨物船による代船運航を行います。

期間／10月21日(水)～11月5日(木)

◆貨物船に積載できる貨物は1個30キログラム・長さ2メートルまで、危険物、車両などは積載不可。大量の貨物は数回に分ける場合があります。

●運航時刻

貨物船		客船	
飛鳥発 午後1時30分	酒田発 午前9時15分	飛鳥発 午後1時45分	酒田発 午前9時30分
酒田着 午後3時	飛鳥着 午前10時45分	酒田着 午後3時	飛鳥着 午前10時45分

11月～令和3年3月の定期船の飛鳥出港時刻を変更します。

●変更前

●変更後

酒田発 午前9時30分	飛鳥着 午前10時45分	酒田発 午前9時30分	飛鳥着 午前10時45分
飛鳥発 午後0時45分	酒田着 午後2時	飛鳥発 午後1時45分	酒田着 午後3時

◆11月5日までは乗船予約が必要です。
◆出欠航は、当日の午前8時に決定します。

行政情報を 活用してください

岡市長公室広報広聴係
☎26-5706

本市では行政情報を本紙、ホームページ以外でもお知らせしています。

FMラジオ放送による提供

放送局／酒田エフエム放送（ハーバララジオ76・1メガヘル）
番組名／インフォメーションさかた
時間／月曜～金曜日の午前8時～8時5分（午後0時20分～再放送）、毎週金曜日午後5時45分～5時50分

◆災害時、酒田エフエム放送で市内の状況などを放送します。

ふるさとメールの発信

電子メールで本市の情報を配信しています。報道機関と提携し、登録者に無料で季節の話題やイベント情報などを提供しています。

配信日／毎週金曜日
費用／無料

登録方法／市ホームページのサイト内検索機能で「ふるさとだよ」と検索してください。

健やかさかたヘルスケア 推進事業参加者追加募集

岡市健康課成人保健係
☎24-5733

「タニタ健康プログラム」を利用し、活動量やからだの状態を「見える化」し、楽しみながら健康づくりができます。また、さかた歩得ポイントも貯まります。

対象／本市在住または本市に勤務先がある18歳以上の方
定員／先着100人
費用／1千800円（6千円相当の活動量計が含まれます）
申し込み／10月6日（火）同課へ電話予約し、市民健康センターで手続き

●さかた歩得ポイントとは

活動量計を身に着け、1日の標準歩数や目標歩数などを達成するとポイントが貯まります。貯まったポイントは商品券に交換や抽選に応募することができます。ポイント獲得期間／令和3年1月10日（日）まで

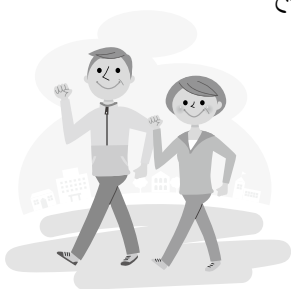

市政ピックアップ

本紙に掲載されている内容は、9月25日現在の情報です。新型コロナウイルス感染拡大の状況によっては、催しが一部変更・延期・中止となる場合があります。また各催しの感染予防対策については、各問い合わせ先に確認してください。

**クマとのトラブルを
予防しましょう**

市環境衛生課環境保全係
☎31-0933

クマに遭遇しないために

- 必ず2人以上で入山し、鈴やラジオなどの音を出しながら行動する。
- クマが活発に活動する早朝や夕方、薄暗い時間帯の入山を避ける。
- 大きく新しいふんや足跡を見つけたら、近くにクマがいる可能性が高いので、静かに立ち去る。
- 自宅周辺でハチの巣を見つけたら取り除く。
- 柿などの果物は放置せず全て収穫する。

クマと遭遇してしまったら

- 遠くで目撃した場合は、落ち着いて静かにその場から立ち去る。
- 近くで遭遇した場合、クマは逃げるものを追いかける習性があるので、クマから目を離さず、背を向けずゆっくりと後退する。
- ◆クマを目撃した場合は、市環境衛生課や各総合支所地域振興課、または警察署へ連絡してください。

**住民と行政の架け橋 行政相談
10月19日～25日は
行政相談週間です**

市まちづくり推進課市民相談室
☎26-5726

国、県、市など、行政の仕事についての苦情、要望などの相談を受け付けます。

◆20ページに掲載の定例相談以外にも巡回相談や窓口がありますので利用してください。

巡回相談所

日時／10月22日(木)午後1時30分～3時30分
場所／西荒瀬コミセン
相談員／行政相談委員
費用／無料
申し込み／当日会場へ

行政苦情110番

電話番号／0570-090110

**インターネットによる
相談受け付け**

総務省ホームページ／http://www.soumu.go.jp/kanku/tohoku/ya_magata/toppage1.html

**市ホームページに
広告を掲載しませんか**

市長公室広報広聴係
☎26-5706

本市では市ホームページのトップページに掲載するバナー広告を募集しています。

バナーの規格【サイズ】横180ピクセル×縦60ピクセル【形式】GIFまたはJPEG形式
掲載期間／1か月単位
掲載料／1枠につき月額1万円
(広告掲載前の一括納付)

申し込み／申込書に掲載希望バナー広告のデザインを添付して市長公室広報広聴係へ
受付期間／随時

◆バナーの画像は各自作成してください(完全データ入稿)。

◆自治体のサイトであるため、掲載できない場合があります。詳しくは問い合わせてください。



災害廃棄物の処理に関する測定結果について

市環境衛生課管理係 ☎31-0933

市では、平成24年12月28日をもって災害廃棄物の受け入れを終了しましたが、酒田地区広域行政組合最終処分場(埋立地)および周辺地域における放射線量などの測定を継続し、安全性を確認しています。測定結果は下表の通りです。この結果は、市ホームページでも公表しています。

1.最終処分場における測定結果

(1)地下水、放流水の放射性物質濃度 単位:ベクレル/リットル

月日	試料名	セシウム134	セシウム137	合計	基準値*1
9/9	地下水上流	不検出	不検出	不検出	(セシウム134濃度÷60) +(セシウム137濃度÷90)≤1
	地下水下流	不検出	不検出	不検出	
	放流水	不検出	不検出	不検出	

(2)空間放射線量率

単位:マイクロシーベルト/時間

測定地点(高さ1.5m)	8/17	8/24	8/31	9/7	9/15	基準値*1
敷地境界(4地点)	0.04 ~0.05	0.03 ~0.04	0.04	0.03 ~0.04	0.04 ~0.05	0.19以下
バックグラウンド*2	0.04	0.04	0.04	0.04	0.04	

2.最終処分場周辺地域における測定結果

空間放射線量率 単位:マイクロシーベルト/時間

測定地点(高さ1.5m)	8/19	9/1	9/16	基準値*1
大平公会堂	0.04	0.04	0.05	0.19以下

*1基準値/「災害廃棄物等の山形県内への受け入れに関する基本的な考え方」に示されている値

*2バックグラウンド/自然放射線量を示し、敷地内で災害廃棄物の影響を受けない十分に離れた地点

お知らせ

全国瞬時警報システム
(Jアラート)の情報伝達訓練

防災行政無線の放送を使用し、国と連携した全国一斉の情報伝達訓練を行います。防災ラジオからも放送が流れます。

日時／10月7日(水)午前11時～

◆今回の訓練では緊急速報メールの配信はありません。

閩市危機管理課危機管理係 ☎2615701

新しい民生委員児童委員の紹介

氏名	担当地区	電話番号
佐藤 陽子	上安町二丁目、 上安町二丁目 13～20番	090-4315-0864
佐藤 修	宮海1区、宮 海2区	34-5114

閩市福祉課地域福祉係 ☎2615731

光ヶ丘プールからのお知らせ

【時間変更】 10月10日(土)午前10時～午後6時

【休館】 10月11日(日)

閩光ヶ丘プール ☎33-0170

今年度の宝くじ助成事業

(一財)自治総合センターでは宝くじの社会貢献広報事業として、宝くじの受託事業収入を財源としたコミュニティ助成事業を実施しています。本市では、コミュニティ振興会などの要望に基づき、備品整備などの各種事業に宝くじの助成金を活用しています。今年度は広野コミュニティ振興会に次の通り備品を整備しました。

品目／お座敷チェア、ピーコックキーパー、カラーリングメジャセット、防災パネル一式(防災パネル、ポール、ポール収納ベルト)、物置用プレハブ、カメラ一式(デジタルカメラ、ズームレンズ、スPIDドライブ、マルチバッテリーパック、ステレオマイクروفोनセミソフトケース、カメラバッグ)、工場扇・ビッグファン、ジェットヒーター

閩市まちづくり推進課
地域づくり係 ☎2615725



日和山公園六角灯台がピンクに
ライトアップされます

10月は乳がん月間です。世界的に広がっている乳がん撲滅運動「ピンクリボン運動」をより多くの方に知ってもらい、乳がん検診を受けてもらうため、日和山公園六角灯台をイメージカラーのピンクにライトアップします。

日時／10月1日(木)～31日(土)日没～午後9時

閩市健康課成人保健係 ☎2415733

新型コロナウイルス感染症に係る傷
病手当金の適用期間が延長されます

適用期間／令和2年1月1日～12月31日の間で療養のため勤務できない期間(ただし入院が継続する場合は最長1年6か月まで)

申し込み／【国民健康保険】傷病手当金支給申請書を市役所1階国保年金課もしくは各総合支所地域振興課へ【後期高齢者医療】傷病手当金支給申請書を市役所1階介護保険課もしくは各総合支所地域振興課へ

◆できるだけ郵送で申請してください。

◆詳しくは本紙5月1日号(国民健康保険)および7月1日号(後

期高齢者医療)、または市ホームページを参照してください。

閩市国保年金課国保係 ☎2615727、市介護保険課高齢者医療係 ☎2615729

庄内南部・北部がん検診受診向上キャンペーン

10月は「がん検診推進強化月間」です。

日時／10月3日(土)午前10時～午後4時▼場所／イオンモール三川▼内容／がん検診やがんの予防などに関するクイズと展示、がん検診や健康に関する相談

閩市健康課成人保健係 ☎2415733

毒キノコの食中毒に注意
10月はキノコ食中毒予防月間

毒キノコによる食中毒防止のため次のことに注意しましょう。

- ・キノコは食用と確実に分かっているものしか採らない、食べない
- ・安易に譲り渡したり、譲り受けたりしない

◆キノコを食べて、吐き気やしびれなどの体調不良が見られた場合は残品を持って早急に医療機関を受診してください。

閩市健康課健康係 ☎2415733

本紙に掲載されている内容は、9月25日現在の情報です。新型コロナウイルス感染症の拡大の状況によっては、催しが一部変更・延期・中止となる場合があります。また各催しの感染予防対策については、各問い合わせ先に確認してください。

野焼きの煙は迷惑です

これからの季節は野焼きの煙や臭いについての相談や苦情が多く寄せられます。ごみの不適正な焼却は法律によって禁止されています。基準を満たさない焼却炉やドラム缶を使用した焼却も違法行為です。

例外的に認められる野焼きであっても、周辺地域の生活環境の保全上必要があるときは行政指導の対象となります。

できるだけ野焼きは避け、やむを得ず野焼きを行う場合は、近隣住人の迷惑にならないよう十分配慮し、苦情が寄せられたときは直ちに消火するなど適切な対応をお願いします。

☎ 市環境衛生課環境保全係 31-0933

児童手当の支払について

9月分までの児童手当を10月9日(金)に該当する方の預金口座に振り込みます。

現況届および添付書類が未提出の方には、書類の提出があった後に支払いますので、速やかに提出してください。

☎ 市子育て支援課家庭支援係 26-5734

マイナンバーカード休日申請窓口を利用してください

平日窓口に来ることができない方のために休日窓口を開設します。日時/10月11日(日)午前9時~正午(状況により、早めに受け付けを終了する場合があります)▼場所/市役所1階市民課▼業務内容/マイナンバーカードの申請と受け取り、電子証明の更新▼持ち物/本人確認書類(運転免許証など)、マイ

ナンバー通知カード、認め印、持っている方は住民基本台帳カード▼費用/初回申請時のみ無料▼顔写真は無料で撮影します。▼カードは約2か月で郵送します。◆マイナンバーカードを利用したポイント還元については、カード

取得後に手続きが必要です。取得だけではポイント還元されませんので注意してください。☎ 市民課住民係 26-5723

本市広報に皆さんの「声」をお寄せください

市広報毎月1日号「読者の声」のコーナーで、市民・読者の皆さんから寄せられた「声」を紹介しています。

本紙の感想、酒田への思い、身近な出来事、取り上げてほしい話

題、紹介してほしい人などを、200字~300字程度でお寄せください。掲載された方には、本市公認マスコットキャラクター「もしえのん」「あののん」のステッカー(非売品)をプレゼントします。

投稿方法/〒998-8540(住所不要)酒田市市長公室広報広聴係へ ☎ 26-3688 ✉ koho@city.sakata.lg.jp

◆文面またはタイトルに「読者の声宛て」と明記してください。

◆「ペンネーム」を記載してください(掲載時に使用します)。

◆スペースの都合で掲載できない場合もあります。

☎ 市長公室広報広聴係 26-5706

臨時休館のお知らせ

●土門拳記念館

内装改修工事のため休館します。期間/10月12日(月)~令和3年2月4日(木)

☎ 土門拳記念館 31-0028

●酒田市美術館

メンテナンスのため休館します。期間/10月19日(月)~11月27日(金)

☎ 酒田市美術館 31-0095

募集

庄内柿を学ぼう!収穫しよう!
(ふるさと教育関連講座)受講生

日時/10月24日(土)午前9時30分~正午▼場所/旧内郷小学校▼対象/本市、三川町、庄内町、遊佐町在住か、本市に勤務先のある18歳以上の方(子ども同伴可)▼定員/20人(組)▼内容/庄内柿についての学習、収穫体験(収穫した柿は持ち帰り可)▼講師/高橋一樹氏▼費用/300円(材料代)、子ども無料▼申し込み/10月8日(木)午前10時~費用を添えて総合文化センター事務室へ直接

☎ 市社会教育文化課社会教育係 24-2992

介護の悩みや思いを語り合う「認知症カフェ」

日時/10月22日(木)午前10時~11時▼場所/中町にぎわい健康プラザ▼対象/認知症の日本人、介護者(介護者のみの参加も可)▼内容/よくかんで健口長寿(口腔ケア教室)▼費用/無料▼申し込み/市介護保険課予防支援係へ ☎ 6-5755

◆駐車場無料。
◆車いすでの参加も可。

秋の鳳来山トレッキング

日時／10月18日(日)午前9時30分～午後2時30分(悪天候の場合中止)▼集合／鳥海高原家族旅行村▼定員／先着15人▼服装／トレッキングに適した服装、登山靴、スティック、雨具など▼費用／2千300円(昼食・ガイド代、保険料など)▼申し込み／10月13日(火)まで同施設へ ☎644111
◆希望者は八幡タウンセンターまで送迎します。

紅葉の玉簾と数河の池探訪

日時／11月7日(土)午前9時～午後2時ごろ(小雨決行)▼集合／玉簾の滝駐車場(升田)▼対象／18歳以上(高校生を除く)の庄内地域在住者▼定員／先着20人▼コース／玉簾の滝駐車場～玉簾の滝～数河の池～升田公民館▼持ち物／野外活動に適した服装、飲み物、雨具、防寒具、マスクなど▼費用／2千円(昼食代、保険料、記念品代)▼申し込み／10月30日(金)まで八幡総合支所建設産業課産業係へ ☎6443115
◆詳しくは参加者へ通知します。

やすらぎ霊園の
空き区画の使用者募集

●川南やすらぎ霊園

場所／坂野辺新田字東猪山630番地▼区画数／1区画▼区画面積／4平方メートル(2メートル×2メートル)▼墓碑などの制限／墓碑の高さ2メートル以内、柵の高さ0.5メートル以内、低木常緑樹の高さ1メートル以内▼永代使用料／40万円(使用開始時に1度だけ納付。墓地を返還しても返金しません)▼管理料／年間3千300円(維持管理経費)【抽選会】期日／11月15日(日)▼受付時間／午前10時～10時20分▼場所／酒田勤労者福祉センター▼条件／本市に住所がある方または本市に本籍がある方(本市に住所を有する保証人が必要)で、11月30日(月)までに墓地使用許可申請書を提出できる方▼持ち物／運転免許証など本人確認ができるもの▼申し込み／10月30日(金)(必着)までに往復はがきに住所、本籍、氏名、電話番号を記入し、〒998-0104、酒田市広栄町三丁目133番地、市環境衛生課へ郵送または持参
◆代理人の参加はできません。

●やすらぎ霊園

場所／生石字大森山273番地▼区画数／28区画

◆抽選会はいりません。区画面積や管理料など詳しくは市環境衛生課へ問い合わせてください。
市環境衛生課管理係 ☎310933

読み聞かせボランティア講座
「応用編」受講者募集

日時／10月23日(金)午前10時～正午
▼場所／総合文化センター▼対象／入門・基本編が実践編受講者または読み聞かせ経験者▼定員／20人▼内容／読み聞かせに活用できるわらべ歌、手遊び35種類の習得▼講師／絵本専門士 加藤美穂子氏▼持ち物／筆記用具▼費用／無料▼申し込み／中央図書館へ ☎2412996

ベトナムDAY！ベトナムのお正月の過ごし方！

日時／11月1日(日)午後2時～3時30分▼場所／交流ひろば▼対象／本市在住または本市に勤務先のある方▼定員／先着12人▼内容／ベトナムのお正月「テト」の紹介、ベトナムのお茶やお菓子を食べながら講師との懇談など▼講師／ファン・ティ・マイ氏(ベトナム出身)▼費用／500円(茶菓代)、小学生以下無料▼申し込み／10月5日(月)午前10時～27日(火)午後4時

まで市国際交流サロンへ ☎2615615、✉kokusai@city.sakata.jp

ビジネスベーシックセミナー

日時／10月29日(木)午後6時30分～8時▼場所／サンロク(中町庁舎1階)▼対象／事業主など▼内容／変化への対応力を強化するビジネスモデルの事例紹介など▼講師／サンロクコンシエルジュ 平尾清氏▼費用／無料▼申し込み／同センターホームページから申し込み
☎2616066

第4回おいしいサンロク女子会

日時／10月21日(水)午後6時30分～8時30分▼場所／サンロク(中町庁舎1階)▼対象／女性▼定員／20人▼内容／スマホで簡単クリエイティブ！LINEスタンプ制作講座▼講師／ひろまるデザイン 佐藤浩子氏、佐藤洋輔氏▼持ち物／スマートフォン、写真データ・イラストなど▼費用／無料▼申し込み／同センターホームページから申し込み
☎2616066



▲サンロクホームページ



▲サンロクホームページ

本紙に掲載されている内容は、9月25日現在の情報です。新型コロナウイルス感染症の拡大の状況によっては、催しが一部変更・延期・中止となる場合があります。また各催しの感染予防対策については、各問い合わせ先に確認してください。

ひらたタウンセンター筋力トレーニング器具利用講習

日時／11月10日(火)午後7時～9時、11日(水)午前9時～11時▼場所／ひらたタウンセンター▼対象／高校生以上▼定員／各日先着10人▼持ち物／筆記用具、内ズック、タオル2枚、マスク着用▼費用／520円▼申し込み／講習会開催日の前日まで平田総合支所地域振興課健康福祉係へ ☎5213911

イベント

第53回ひらた文化祭

●旧阿部家会場

【土人形展】日時／10月23日(金)～11月18日(水)午前9時～午後4時30分
【土人形の絵付け体験】日時／11月7日(土)午前10時～▼定員／先着20人(要申し込み)▼費用／ダルマ・庄内おぼこ1千円、招き猫500円

【お茶会「旧阿部家秋の会」】日時／11月3日(祝)午前11時～午後2時

●平田生涯学習センター会場

【市民作品展】日時／10月31日(土)～11月8日(日)午前9時～午後5時
【生け花展】日時／11月3日(祝)午後1時～6日(金)午前9時～午後5時

時(6日は午後3時まで)

●平田農村環境改善センター会場

【さしこ展】日時／11月1日(日)～3日(祝)午前9時～午後5時(3日は午後3時まで)

●平田地域振興課内ひらた文化祭実行委員会 ☎5213910

酒看祭2020

日時／10月17日(土)午前11時～午後2時▼場所／酒田看護専門学校▼内容／血圧測定、体重測定などの健康チェック、赤ちゃん人形の体重あてクイズ、人体模型パズル、手洗い講座、庄内弁ラジオ体操など
◆来場の際はマスクの着用、手指の消毒をお願いします。

●酒田看護専門学校 ☎2412260

小林温泉ガニ汁&そばフェア

日時／10月15日(木)～11月30日(月)午前11時～午後3時(火曜・水曜日を除く)▼場所／小林温泉▼内容／川ガニたたき汁とそばの昼食、温泉入浴▼費用／1千500円(昼食代、入浴料、休憩料)▼申し込み／利用希望日の3日前まで小林温泉へ ☎542130

第19回田沢川ダムまつり

日時／10月18日(日)午前10時30分～

午後1時30分▼場所／田沢川ダム周辺(山元)▼内容／カヌー体験教室、魚のつかみ取り、苗木プレゼント(数量限定)、軽食販売など(天候により内容変更あり)

◆駐車が少なかったため、乗り合わせでの来場に協力してください。

◆マスク着用をお願いします。体調のすぐれない方は来場を控えてください。

●平田総合支所建設産業課建設係 ☎5213914

松山健康福祉フェア

日時／10月24日(土)午前10時～正午(開場は午前9時30分)▼場所／松山農村環境改善センター▼定員／先着80人▼内容／松山診療所(日本海総合病院) 医師 岩本尚太郎氏による講演「健康長寿のひけつー胃腸の元気を保つ生活習慣ー」、健康福祉展示と紹介(食生活改善推進協議会、おとこかれーくらぶ)、介護用品展示相談など▼費用／無料▼申し込み／10月20日(火)まで市松山総合支所地域振興課健康福祉係へ ☎6212611

◆来場者全ての方の検温を行います。◆マスク着用をお願いします。体調のすぐれない方は来場を控えてください。

新型コロナウイルス感染症拡大防止に関するイベント中止のお知らせ

●さかた大繁盛ハロウィンまつり
●さかた大繁盛ハロウィンまつり実行委員会(酒田商工会議所内) ☎2219311

●さかた産業フェア

●酒田市農林水産まつり
●酒田市農林水産まつり実行委員会(市農政課総合農政係内) ☎2615792

展示

土門拳記念館

☎310028
10月12日(月)～令和3年2月4日(休)休館

◆第39回土門拳賞受賞作品展
藤本巧「寡黙な空間 韓国に移住した日本人漁民と花井善吉院長」
◆没後30年 土門拳の室生寺
◆伝統のかたち ◆写真展「わたしのこの一枚」[10月11日(日)まで]

酒田市美術館

☎310095
10月19日(月)～11月27日(金)休館

◆特別展 歌川広重展「10月18日(日)まで」

【市民ギャラリー】

◆第5回美の会現代書展 ◆ジュニア書道展「10月15日(木)～18日(日)」

酒田市立資料館

☎24-6544
会期中無休

◆さかたの筆・技―資料館収蔵品展―「11月16日(月)まで」

光丘文庫

中町庁舎5階
☎22-10551
土曜・日曜日、祝日休館

◆所蔵資料展「グリーンイヤーズで振り返るグリーンハウスと上映作品」(2か月ごとに展示内容を更新)「令和3年3月26日(金)まで」

本間家旧本邸

☎22-35692

◆お人形展「10月下旬まで」

松山文化伝承館

☎62-2632
月曜日(祝日の場合は翌日)休館

◆佐藤公紀 生誕100年展―美人画家のあゆみ―「11月15日(日)まで」

【真下慶治記念室】

◆素描展―旅した折の日本の風景―「11月15日(日)まで」

阿部記念館

☎62-2925
金曜・土曜・日曜日、祝日開館

【常設】阿部次郎の書・書簡・原稿、阿部襄の貝の標本、阿部家ゆかりの遺品など(土曜・日曜日は中学生以下無料)

山王くさび

☎22-0146

◆第15回湊町酒田の傘福「11月12日(木)まで」

【常設】人形作家 辻村寿三郎作「さかたの雛あそび」「舞妓」

ひらたタウンセンター

☎080-55740616 菅原

◆歌川博男(吹浦) 水彩画展「10月31日(土)まで」

本間美術館

☎24-4311

●美術展覧会場

◆絵画と書でみる墨の世界「10月2日(金)〜11月10日(火)」

●清遠閣会場

◆中国美術展「10月14日(水)まで」
◆日本の陶磁器展「10月15日(木)〜12月21日(月)」

舞娘茶屋相馬樓

☎21-2310
水曜日休館

竹久夢二美術館

【常設】竹久夢二美術館、新田嘉一コレクション、現代雛

酒田夢の倶楽部「華の館」

☎21-223

◆ブナの声2020 斎藤政広写真展「しぜんというおもしろさほくのがっこう」「10月5日(月)まで」

◆浪漫をたどる紅花展「10月10日(土)〜11月30日(月)」

【常設】栄華を誇った本間家の「亀笠鉾」、人形作家 大滝博子の世界「おしん」人形ギャラリー(入場無料)

あいおい

工藤美術館

☎090-2846-6846
金曜〜日曜日、祝日開館

◆「癒される」美術工芸品展「10月2日(金)〜11月1日(日)」

【常設】庄内の民芸品

◆来館の際は、要事前問い合わせ。

相談

無料法律相談

日時／10月27日(火)午後5時〜8時
▼場所／交流ひろば▼対象／本市、三川町、庄内町、遊佐町在住か、本市に勤務先がある方▼定員／先着6人▼内容／法律に関する相談(本人のことに限る。申込時に相談の概要と住所、氏名をお知らせください。秘密は厳守します)▼相談員／渡辺倫子弁護士▼申し込み／10月12日(月)午前8時30分〜電話で市まちづくり推進課市民相談室へ ☎26-5726

休日結婚相談会

日時／10月25日(日)午前10時〜午後4時▼場所／交流ひろば▼対象／20代〜40代の独身男女▼定員／先着5人▼内容／結婚相談・結婚サポート制度の紹介▼費用／無料▼申し込み／10月5日(月)〜電話で

市結婚サポートセンターへ ☎26-5670

◆詳しくは、市ホームページを参照してください。

さかた情報ひろば

―国県市民などからのお知らせ―

庄内中高一貫校(仮称)教育基本計画に係る保護者等説明会

日時／10月16日(金)午後6時30分〜8時▼場所／総合文化センター▼対象／どなたでも▼内容／庄内中高一貫校(仮称)教育基本計画についての概要説明と質疑応答▼申し込み／直接会場へ

◆10月13日(火)に鶴岡市でも同説明会が開催されます(どなたでも参加可)。

◆詳しくは山形県ホームページを参照してください。

県教育庁高校教育課高校改革推進室 ☎023-630-2493

借金返済に関する相談窓口

相談電話番号／023-641-5201▼場所／山形財務事務所(山形市)▼内容／借金返済に関する相談(電話相談可)▼費用／無料 関山形財務事務所理財課 ☎023-641-5178

本紙に掲載されている内容は、9月25日現在の情報です。新型コロナウイルス感染症の拡大の状況によっては、催しが一部変更・延期・中止となる場合があります。また各催しの感染予防対策については、各問い合わせ先に確認してください。

やまがたプロスポーツ 応援キャンペーン

本県に活動拠点を置くプロスポーツ団体（プレステージインターナショナル アランマレー、モンテディオ山形、パスラポ山形ワイヴァンズ）が販売するホームゲームのチケット、グッズなどを購入する際、クーポンを使用することで割引となるキャンペーンを実施しています。

期間／令和3年2月28日(日)まで

◆詳しくは下記ホームページを参照してください。



▲やまがたプロスポーツ応援キャンペーンホームページ

☎(公社) 山形県スポーツ振興21世紀協会 ☎023-666-3101 (火曜) 金曜日 (祝日を除く) 午前9時～午後6時

そば打ち体験&ちよこぴ市

日時／11月8日(日)午前9時～▼場所／田沢コミセン▼定員／先着50人▼内容／そば打ち体験、農産物や加工品販売▼持ち物／エプロン、汚れても大丈夫な服装、マスク▼費用／700円(材料代。当日持参)▼申し込み／10月26日(月)まで田沢コミュニティ振興会事務局へ ☎54-2542

(公財)酒田市体育協会 ソフトテニス教室参加者募集

日時／11月9日～3月22日の月曜日午後7時～9時(全17回)▼場所／国体記念体育館▼対象／小学3年～6年生の親子(ジュニアテニスクラブ加入者を除く)▼定員／先着20組▼内容／ソフトテニスの基本練習、ミニゲーム▼講師／佐藤英則氏▼費用／1回500円▼申し込み／10月30日(金)までの平日午前10時～午後4時に体育協会事務局へ ☎31-5539

☎酒田ソフトテニス連盟事務局、斉藤 ☎090-4639-8071

長期療養者就職支援事業について

長期療養しながら働きたい方を支援します。

日時／毎月第3水曜日午後1時30分～4時▼場所／日本海総合病院(あきは町)▼内容／専門の就職支援担当者による個別再就職支援 ☎日本海総合病院医療・福祉センター ☎26-2001またはハロワーク酒田 ☎27-3111

危険物取扱者・消防設備士免状 の写真の書き換え

危険物取扱者、消防設備士は、免状交付の日から10年以内ごとに

写真の書き換えが義務付けられています。免状の写真下の期限を確認し、速やかに手続きしてください。申請書は消防本部、庄内総合支庁(三川町)などにあります。

「活用カセミナー(厚生労働省委託事業)

日時／11月6日～24日の火曜・金曜日午後7時～9時(全6回)▼場所／酒田総合学園(北新町二丁目)▼対象／事業主から指示を受けた在職者、個人事業主▼定員／10人▼内容／業務に役立つ表計算ソフトの関数の活用セミナー▼費用／3千300円(教材費)▼申し込み／10月23日(金)までポリテクセンター山形へ ☎023-686-2008

無料カウンセリング

日時／10月4日(日)午後1時30分～3時30分▼場所／交流ひろば▼内容／個別相談(1人50分)▼相談員／産業カウンセラー▼費用／無料▼申し込み／(一社) 日本産業カウンセラー協会所属 庄内こころ塾へ ☎090-6689-2050

オストメイト(人工肛門・膀胱保有者)の集い 交流・相談会

日時／10月28日(水)午後1時30分～4時(出入り自由)▼場所／総合文化センター▼対象／オストメイト、および関心のある方▼内容／漏れや入浴時の困りごと相談、情報交換と交流▼費用／無料▼申し込み／当日会場へ

◆マスクの着用をお願いします。

☎庄内オストメイト家族会事務局 あだち ☎090-7934-6512 URL <http://cold-moji-2043.catholic.jp/> メールフォームへ

無料法律相談

日時／10月10日(土)午前10時～午後3時▼場所／ひらたタウンセンター1▼相談員／東海林正樹弁護士▼申し込み／東海林法律事務所へ ☎43-6590

西荒瀬新文化祭作品展募集

対象／市内在住の中学生以上▼募集作品／イラスト、写真、絵画、鑑賞菊花、盆栽▼展示期間／11月1日(日)～3日(祝)▼展示場所／西荒瀬コミセン▼申し込み／10月15日(木)までの平日午前9時～午後4時30分に同コミセン、土門・阿彦へ ☎34-3001

SR会 第5回講演会開催のお知らせ

日時／10月4日(日)午後2時～▼場所／総合文化センター▼対象／保護者、祖父母、教職員、関心のある方▼内容／講演「生きる力は人と人とのつながりから」▼講師／本多元子氏▼費用／500円(資料代)▼申し込み／事前にSR会、中里へ ☎080-1816-3598、✉zap113@beige.plala.or.jp
◆電話・メール相談は随時受け付け

プラネタリウム一般公開

日時／11月1日(日)、7日(土)午前10時～、11時30分～、午後1時30分～、3時～▼場所／鶴岡市中央公民館▼対象／庄内地域在住の方▼定員／各回先着30人▼内容／プラネタリウム「はなかつば 花さけ! パッカくん 宇宙旅行」▼費用／3歳以上100円、高校生以上200円▼申し込み／10月15日(木)同施設へ ☎0235-251-1050

保育士就職・再就職支援研修会

日時／10月30日(金)午後1時～▼場所／酒田勤労者福祉センター▼対象／保育士として就職、再就職を考えている方▼内容／講演「こ

10年の保育の移り変わり」、事例報告、お仕事相談カフェなど▼費用／無料▼申し込み／山形県福祉人材センター(山形県社会福祉協議会) ☎023-633-7739

県立庄内職業能力開発センターオープンキャンパス

日時／10月18日(日)午前9時30分～11時30分、午後1時30分～3時30分▼場所／同センター(京田三丁目)▼対象／中学生・高校生・保護者・求職者など▼内容／金属技術科の概要説明、施設見学、体験実習(3次元CADによるモデリング)など▼費用／無料▼申し込み／同センターへ ☎31-2700

県立産業技術短期大学校庄内校オープンキャンパス

日時／10月25日(日)午前9時30分～正午▼場所／同校(京田三丁目)▼対象／高校生、保護者、一般▼内容／学校説明会、各学科説明、施設見学など▼費用／無料▼申し込み／同校教務学生課へ ☎31-2300

飽海地区労働者福祉協議会 勤労者無料法律相談

日時／10月30日(金)午後3時～7時▼場所／東北労働金庫酒田支店

(千石町二丁目)▼対象／本市、飽海地域に在住か勤務先のある方▼定員／先着8人▼相談員／東海林正樹弁護士▼申し込み／10月1日(木)29日(木)同支店へ ☎22-0321

無料調停相談会

日時／10月14日(水)午前9時30分～午後4時▼場所／総合文化センター▼対象／どなたでも▼内容／金銭貸借、土地建物、交通事故、離婚、相続問題、その他親族、家庭内の諸問題▼相談員／酒田調停協会の民事・家事調停委員▼申し込み／当日会場へ
酒田調停協会 ☎23-1234

「令和2年7月豪雨災害」被災者向け無料電話法律相談

期日／10月30日(金)まで▼相談電話番号／【日本弁護士連合会】☎0120-254-994(平日午前11時～午後3時)【山形県弁護士会】☎023-635-3648(平日午前9時～午後5時)

◆受け付け後、相談担当者から折り返し連絡します。

山形県弁護士会 ☎023-622-2234



外国人材活用セミナー(山形県委託事業)

日時／11月5日(木)午後2時～4時45分▼場所／なの花ホール(三川町)▼対象／県内企業の採用担当者など▼定員／40人▼内容／新しい在留資格「特定技能」の生かし方▼費用／無料▼申し込み／10月15日(木)まで山形県行政書士会へ ☎023-642-5487

酒田うたごえ喫茶

日時／10月3日(土)午後3時～4時(2時30分開場)▼場所／マリイン5清水屋(中町二丁目)▼定員先着／70人▼内容／秋に聴きたくなる曲などを一緒に歌う▼持ち物／歌本(うたごえ喫茶ソングブック828)、マスク▼費用／500円(ドリンク付き)▼申し込み(株)マリイン5清水屋 酒田うたごえ喫茶へ ☎24-5511

青空健康チェック

日時／10月9日(金)午後2時～4時30分(受け付けは午後3時30分まで)▼場所／中町モール▼対象／どなたでも▼内容／血圧、内臓脂肪、血管年齢、骨密度、握力の測定、介護予防体操▼費用／無料▼申し込み／当日会場へ

本紙に掲載されている内容は、9月25日現在の情報です。新型コロナウイルス感染症の拡大の状況によっては、催しが一部変更・延期・中止となる場合があります。また各催しの感染予防対策については、各問い合わせ先に確認してください。

親子ふれあいサロン・ぎゅっとサロンへどうぞ 10月の予定

期日	時間・場所	内容	対象・定員	申し込み
10/7(水)	9:30~10:30 13:30~14:30 工作コーナー	「おおきくな〜れ」 身長・体重測定 保健師相談もできます	就学前児童と 保護者 各回10組	受付中
10/9(金)	10:00~11:00 平田子育て 支援センター	「ぎゅっとサロン」 子育て中のママやパパの おしゃべりを楽しもう!	子育て中 妊娠中の方 5人(組)	ぎゅっとへ
10/11(日)	13:30~14:30 交流ひろば 1階エントランス	「わんぱく広場」 迷路にチャレンジ!問題を 解いてゴールを目指そう	小学生 10人	10/2(金) 9:30~
10/14(水)	10:30~11:00 工作コーナー	「おはなしひろば」 絵本の読み聞かせ	就学前児童と 保護者 先着6組	当日会場へ
10/15(木)	10:30~11:30 親子ふれあいサロン1	「あそびのおへや」 親子たいそう 講師/佐藤はるか氏	1歳児と保護者 8組	10/5(月) 9:30~
10/28(水) ~10/30(金)	10:00~11:00 親子ふれあいサロン1	「ブレイランド」 ハロウィン制作を楽しもう	就学前児童と 保護者	当日会場へ

開館時間：午前9時~11時30分、午後1時~3時30分
 ◆混雑しないよう、利用人数を制限する場合があります。
 ◆土曜・日曜、祝日は利用日の1週間前からの事前予約制です。午前・午後は完全入替制となり、同日に両方の予約はできません。
 ◆3歳以上の入館者はマスクの着用をお願いします。
 図交流ひろば内、親子ふれあいサロン ☎26-5613
 子育て世代包括支援センター「ぎゅっと」 ☎26-4199



ひらたタウンセンター
すまいるの催し

◆マスクを着用してください。
 岡本病院院友の会 ☎26-66331

◆【楽しい映画観賞会(水曜日開催)】期日・内容/10月7日・「駅馬車」、14日・「時雨の記」、21日・「07」、28日・「マルサの女」▼時間/午後1時30分〜▼費用/無料
 ◆マスク着用必須。会員証の提示。

【パソコン教室10月生募集】内容/初心者コース、インターネットコース▼費用/3千200円(資料代)▼申し込み/阿部 ☎090-4559-5591
 【うたごえ喫茶】日時/10月12日(月)午後7時〜▼場所/平田農村環境改善センター▼費用/400円(茶菓代など)
 問すまいる、菅原 ☎0800-5574-0616

● 県営住宅10月募集

アパート名	所在地	募集戸数	募集区分
川南1号、2号、4号、5号	若宮町二丁目	12	一般用、単身可
こがね1号、2号、3号	こがね町一丁目	5	
東泉1号、2号、3号	東泉町四丁目	7	
鳥海1号、2号	富士見町三丁目	3	
新橋	新橋五丁目	2	一般用
北新町	北新町一丁目	3	一般用、単身可

資格/現に同居または同居しようとする親族がいて公営住宅法に適合する方▶入居時期/12月上旬▶申し込み/10月5日(月)~9日(金)の午前10時~午後5時に県営住宅指定管理者西王不動産(庄内総合支庁内)へ ☎0235-66-3210

アイサポート相談会
 日時/12月1日(火)~3日(木)▼場所/庄内教育事務所(三川町)▼対象/どなたでも▼内容/目や見え方で生活や学習に不安や悩みのある方の相談▼申し込み/10月8日(木)まで視覚支援センター(県立山形盲学校内)へ ☎023-672-4116、✉yamano@pref-yamagata.ed.jp

鶴岡市

藤沢作品を読む
 朗読劇「小さな橋で」
 日時/11月7日(土)午後1時30分〜▼場所/庄内神社参集殿▼対象/県内在住者▼定員/先着100人▼内容/劇団麦の会O・B・OGによる朗読劇▼申し込み/10月5日(月)~20日(火)に藤沢周平記念館へ直接または電話 ☎0235-29-1880

三川町

庄内カレー食べくらべ
 雪若丸、三たび見参!
 日時/10月31日(土)、11月1日(日)午前10時~午後3時(事前予約制)▼場所/なの花ホール▼定員/各50組▼内容/約20種類のカレーから選ぶ「食べくらべセット」販売▼費用/チケット2枚付き1千円、3枚付き1千300円▼申し込み/三川町観光協会ホームページから
 ◆マスク着用必須。詳しくは同協会ホームページ参照。
 問同協会 ☎0235-664656



10月の各種相談 ひとりで悩まずにご相談ください。

項目	日時	場所／問い合わせ
市民生活相談	月～金曜日／8:30～17:15 (12:00～13:00を除く)	市役所2階、市民相談室 ☎26-5760
消費生活相談	月～金曜日／ 8:30～17:15	市役所2階、消費生活センター ☎26-5761(消費生活) ☎26-6266(多重債務)
山形財務事務所 借金返済に関する 相談窓口	月～金曜日／ 8:30～17:15 (祝日、年末年始除く)	山形市緑町2-15-3、山形財務事務所1階理財課[相談専用電話] ☎023-641-5201
人権相談(人権擁護 委員駐在日)	月・木曜日／ 9:00～16:00	山形地方事務局酒田支局 ☎26-5760
人権相談	13日(火)、27日(火)／ 9:30～12:00	市役所2階、市民相談室 ☎26-5760
行政相談	6日(火)、20日(火)／ 13:30～15:00	市役所2階、市民相談室 ☎26-5760
DV相談	月～金曜日／ 8:30～17:15	配偶者暴力相談支援センター (庄内総合支庁子ども家庭支援課) ☎0235-66-4759
女性のための相談	月～金曜日／ 8:30～17:15	市役所1階、子育て支援課 ☎26-5734
	月～金曜日／ 9:00～16:00	交流ひろば1階、市男女共同参画推進センターウイズ ☎26-5616
男性ほっとライン	第1・第2・第3水曜日／ 19:00～21:00	山形県男女共同参画センター チェリア ☎023-646-1181
年金受給相談	月曜日／8:30～19:00 火～金曜日／ 8:30～17:15 (年末年始除く)	街角の年金相談センター酒田 ☎22-4554 電話での相談は鶴岡年金事務所 ☎0235-23-5040
交通事故相談	月～金曜日／ 9:00～16:00	山形県交通事故相談所庄内支所(庄内総合支庁内) 電話相談可。無料弁護士相談もあります。 ☎0235-66-5452
教育相談	月～金曜日／9:30～18:00 土曜日／9:30～12:30	総合文化センター2階、教育相談室 ☎0120-783-042 ✉soudan@sakata.ed.jp(予約受付のみ)
青少年相談	月～金曜日／ 9:30～16:30	総合文化センター1階、市青少年指導センター ☎24-2901
心配ごと相談	6日(火)、20日(火)／ 9:00～12:00	地域福祉センター(新橋二丁目1-19) ☎23-5765
あんしん相談 (困りごと相談)	12日(月)／10:00～15:00 12日(月)／13:30～15:00 21日(水)／13:30～15:00	ひらたタウンセンター ☎52-2260 八幡タウンセンター ☎64-3765 松山健康福祉センター ☎62-2843
眠れない…は 心のSOS こころの相談窓口	月～金曜日／ 8:30～17:15	市健康課 ☎24-5733 八幡総合支所地域振興課 ☎64-3113 松山総合支所地域振興課 ☎62-2611 平田総合支所地域振興課 ☎52-3911 庄内総合支庁地域保健福祉課 ☎0235-66-4931
山形いのちの電話	年中無休／ 13:00～22:00	(社福)山形いのちの電話 ☎023-645-4343
家庭教育電話相談 ふれあいほっとライン	月～金曜日／ 8:30～17:15 (相談員対応は 9:00～16:15)	県教育庁生涯教育・学習振興課 ☎023-630-2872 ☎023-630-2874 ✉yshogaku@pref.yamagata.jp
児童虐待かと思ったら…すぐに電話を	年中無休 月～金曜日／8:30～17:15	☎189(児童相談所全国共通ダイヤル) 市相談窓口 ☎26-5734

◆祝日の相談は事前に問い合わせてください。

項目	日時	場所／問い合わせ
生活困窮者 自立支援相談	月～金曜日／ 8:30～17:15 (祝日、年末年始除く)	生活自立支援センターさかた (地域福祉センター内) ☎25-0350 ☎24-6299 ✉jiritsu@sakata-shakyo.or.jp
若者の就職・転職・仕 事の悩み相談	月～金曜日／ 10:00～18:00	山形県若者就職支援センター・庄内 地域若者サポートステーション(中町 庁舎2階) ☎0120-219-766
内職の相談	月～金曜日／ 9:00～16:00	市役所6階、市商工港湾課 ☎26-5757
労働相談 (社会保険労務士駐在日)	原則金曜日／ 13:00～16:30	庄内総合支庁産業経済企画課 ☎0235-66-5491
身体障がい者 更生相談	第2・第4水曜日／ 13:00～15:00	市身体障害者福祉センター ☎26-3715
精神保健福祉相談	10月5日(月)／13:30～15:30 (10月1日(木)まで要予約) ◆次回11月4日(水)10:00～12:00 (10月30日(金)まで要予約)	酒田農業技術普及課 (若浜コミセン東隣) ☎庄内保健所 ☎0235-66-4931
女性の健康相談	月～金曜日／ 8:30～17:15(祝日除く)	庄内保健所子ども家庭支援課相談室 (庄内総合支庁2階) ☎庄内保健所 ☎0235-66-5653
ひきこもり相談	27日(火)／ 13:30～15:30(要予約)	庄内保健所地域保健福祉課相談室 (庄内総合支庁1階) ☎庄内保健所 ☎0235-66-4931
エイズ・梅毒・性器ク ラミジア感染症、B型肝 炎およびC型肝炎個別 相談・検査	[相談]月～金曜日／ 8:30～17:15 [検査]毎週火曜日／ 9:20～12:00 (要予約、いずれも祝日除く)	庄内保健所保健企画課健康相談室 (庄内総合支庁2階) ☎庄内保健所 ☎0235-66-4920
結婚に関する相談	月～金曜日／9:00～16:00 第1・第3木曜日／14:00 ～21:00(要予約)	交流ひろば1階 市結婚サポートセンター ☎26-5670
外国出身者のための 相談	月～金曜日／9:00～16:00 (外国語の相談は要予約)	交流ひろば2階 市国際交流サロン ☎26-5615

酒田市休日診療所 10月の診療日

10月の診療日は、4日(日)、11日(日)、18日(日)、25日(日)です。

※急病や軽いけがのときにおいでください。
※新型コロナウイルスの感染が疑われる方は、医療機関を直接受診せずに新型コロナ受診相談センター ☎0120-88-0006 (県内共通電話番号) へ相談してください。
 ※保険証を忘れずにお持ちください。
 ※会社や学校に提出する診断書は発行しません。
 ※交通事故、労働災害については診療できません。

診療受付時間／午前8時30分～11時30分、午後1時～4時30分
 場所／市民健康センター別館(船場町二丁目1-31)
 電話／21-5225(受付時間中のみ)
 平日の問い合わせ／市健康課健康係 ☎24-5733

New Books Introduction
新刊紹介

**ヒロシのソロキャンプ
自分で見つけるキャンプの流儀**

ヒロシ／著 学研プラス

一般図書



ソロキャンパー芸人ヒロシの全キャンプギアを公開。さらに、キャンプ場選び、サイト設営、水の調達や炊飯といった、キャンプの実践を解説する。YouTube撮影術や愛車も紹介。

ハジメテヒラク

こまつあやこ／著 講談社

中学生向け



おはようございます。実況はわたし、出席番号33番、綿野あみがお送りいたします。脳内実況が趣味のあみが、なぜか生け花部に入部することになり…。個性あふれる仲間たちの爽やかな青春小説。

まほうのハッピーハロウィン

石津ちひろ／文 岡田千晶／絵
 ブロンズ新社

児童絵本



こども会のハロウィン祭りの日、みのは手作りのかぼちゃ風ドレスで参加します。初めて参加するあきとは、おかしをもらいに行っても、なかなか声が出せません。どうしたら元気がでるか考えたみのは…。 ©TRC



ボイス オブ アランマーレ

Voice of Aranmare



ポジション別選手紹介 特別編「縁の下の力持ち」

V2リーグが今月末に開幕します。選手たちが本来の実力を発揮できるよう、日々奮闘する人がいます。今回は特別編「スタッフ紹介」です。

チームを指揮する監督をはじめ、コーチ、アナリスト、トレーナー。縁の下の力持ちたちを紹介しましょう！

北原 勉 つとむ 監督



就任6年目。平均身長が高くないチームがいかにして勝つかを考えて強化に取り組む、悲願のリーグ優勝に挑む若き猛将

前田 和哉 かずや コーチ



鶴岡市出身。監督を補佐し、選手に的確な指示を出す。練習時は選手に混ざって積極的に動き回る

村上 昂 すばる コーチ兼アナリスト



データ解析を担当。蓄積されたデータはチーム戦術の大きな指針となる

鈴木 唯 ゆい トレーナー



選手たちのトレーニングや体のケアを担当。時に厳しく、時にやさしく選手たちに接し、パフォーマンスを支える



選手たちの華麗な活躍の裏には、常にスタッフあり。アランマーレを支える「縁の下の力持ち」たちを試合会場で探してみては。

【陰に日なたに】

番外編

編集担当
シノブのしずか



柳沢／今回のゲストは：北原／監督の北原です！柳沢／（声）が大きい：こいよいよV2リーグが開幕しますね。

北原／目標は優勝、そしてV1昇格だあ！！柳沢／（耳）が：今年はいつもと違うシーズンになりそうですね

北原／ホームゲームも感染防止対策をしっかりと考えないと！柳沢／ということ、次回はホームゲームの話題です！

◆2020・21V・LEAGUE DIVISION2 WOMENは、10月31日(土)に開幕します。



V1昇格だあ!!

声、大きい！



大切な人へ

伝えなかった
想いをここに

第30回



「私、変わるから見ててね！」

助産師・
思春期保健相談士
後藤 敬子

小学生のころ、自分は他の人と感じ方が違うと思っていました。教室の中で一人だけ浮いている感じで、男子からは「変人、短気」と冷やかされ、かばってくれた女子も陰では「協調性ないよね」と話していたのも知っています。先生方が「つらいときは我慢しないで言ってみてね」と声を掛けてくれてもにらみつけて無視していました。私には人気者の友達はいません。いつからか、皆になじめず一人である子と友達になりました。優しくて人の心の痛みがわかる大事な友達です。「無口、暗い、キモイ」なんて言われる理由がわかりません。高校生になり、スマホも触らず本ばかり読んでいる私を見て親までが「変な子ね」と笑いますが、明るい親のことは大好きです。自分のイライラを聞いてくれる家族と友達がいれば十分です。でも今後、大学や社会に出てから人とうまくやっていけるか心配です。人と関わらない変な子だと思われた

ら寂しくてダメになりそうです。メールをもらった後、彼女に電話をしました。小学生の時の記憶が心の傷になったようです。強い口調で一方的に意見をぶつけたのは孤立したくなかったから。彼女は私にいろいろ伝えようと必死でした。「これだ」と感じた私は聞き役に徹します。「なぜだろう。話しやすい」と彼女がつぶやきました。「お母さんやお友達と同じだから。あなたの話を遮ったり割り込んだりせず、よく聞いて答えてくれる人なのね。私もうん、うん、と聞いていただけだよ」

「相手が何か話そうとすると反論されたくなくて大声を出し、いら立っていた。聞いてもらうって大事。私、今から変わるかな？」

「うん、大事な気づきだよね。好きな自分になろうよ」

傷つくことを恐れて人と関わらず悩み、もがいている子もっているような気がします。一歩踏み出してごらん！

vol. 78

旬

さかたの旬

旬の食材を使った料理を
酒田市食生活改善推進員がご紹介

サツマイモと刻み昆布の煮物

サツマイモ、昆布には食物繊維や、体内の過剰なナトリウムを排出する働きのあるカリウムが豊富に含まれています。刻み昆布から出るだしは、うま味成分なので料理の味に深みが増します。簡単でおいしく、栄養たっぷり。ぜひ作ってみてください。

サツマイモをきれいな色に仕上げるためには、切ったらすぐに水に浸しましょう。



材料 (4人分)

サツマイモ
…………… 1本(約250g)
刻み昆布 …………… 20g
サラダ油 …… 大さじ1と1/2
しょうゆ …………… 大さじ2
砂糖 …………… 大さじ1
酒 …………… 大さじ1
みりん …………… 小さじ1

作り方

- ① 刻み昆布は水で洗い、全体が漬かるくらいの水で戻したら、昆布はざるにあげ、戻し汁はとっておく。
- ② サツマイモは1.5cmの厚さに輪切りし、3～5分くらい水に浸してから水気を切っておく。
- ③ 鍋にサラダ油大さじ1を熱し、刻み昆布を炒めてから取り出す。次に、残りのサラダ油大さじ1/2を足してサツマイモを炒める。
- ④ 3に材料が漬かるくらいの量の昆布の戻し汁を入れ、調味料と3の刻み昆布を加えて、汁気が少なくなるまで煮る。



鳥海山南麓にある猛禽類保護センターは、環境省が実施するイヌワシの保護増殖事業の拠点施設となっているほか、イヌワシをはじめとした猛禽類の展示を行っており、今年で設立20周年を迎えます。

ジオパークは、大地の公園と言われていますが、その大地の上には動植物などの生態系が形成されており、大地と生態系は非常に密接な関係があります。酒田市の市の鳥、イヌワシは鳥海山で見られる地域の生態系ピラミットの最高位に位置する消費者です。本種が生育できる環境を保護することで、その傘下にある他の種も保全でき、広い面積にわたる生態系が守られることからアンブレラ種ともいわれています。つまり、イヌワシはその地域の生態系が適切に保全されていることを示す重要な鳥なのです。



猛禽類保護センター 設立20周年

本施設では、20周年を記念し、イヌワシをはじめとした猛禽類に親しみをもってもらうため、イヌワシ絵画コンクールを実施しました。全国から集まったおよそ200点の作品を10月10日(土)〜18日(日)に、エス・モールひかりの広場(鶴岡市)で展示しますので、ぜひ見に来てください。

これをきっかけに猛禽類保護センターを訪れ、イヌワシや鳥海山の生態系について知っていたら幸いです。



鳥海山南麓自然保護官事務所 猛禽類保護センター・鳥海イヌワシみらい館自然保護官 澤野 崇氏

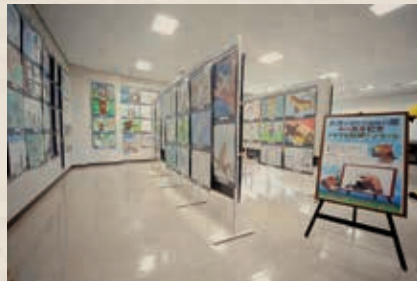

▲イヌワシ絵画コンクールの作品展示の様子

☎市交流観光課観光戦略係 ☎26-5759

月間#酒田みつけ大賞 発表! @

酒田の風景や食べ物などの魅力的な写真を、皆さんがInstagramに投稿する際につけることをお願いしているハッシュタグ「#酒田みつけ」。8月は夕日や星空、海、花火など、酒田の夏を感じるすてきな作品がたくさんありました。今月の大賞作品はこちら!

Instagram

8月の大賞

@yamagata_yuru_tabiさん



「月間#酒田みつけ大賞」はInstagram市公式アカウントや市ホームページでも紹介しています。

飛島海水浴場の魅力をダイナミックな角度から切り取った1枚。受賞おめでとうございます!

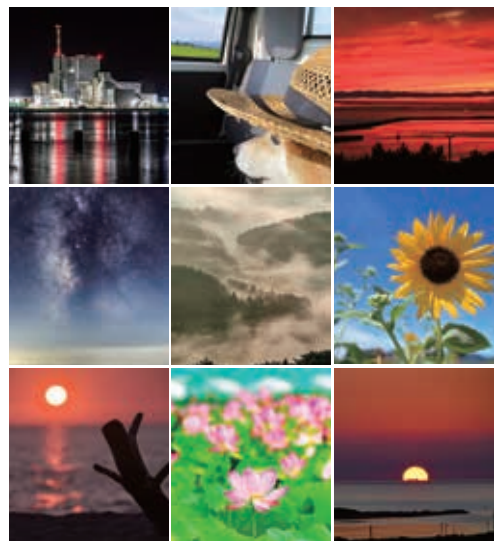

応募方法

スマートフォンなどでInstagramのアプリをダウンロードし、#酒田みつけをつけて、酒田の風景や食べ物などの魅力的な写真を投稿してください。受賞者や写真を使用させていただく方には市公式Instagramアカウントからメッセージを送ります。また月間酒田みつけ大賞を受賞された方には、受賞回数に応じてランクと副賞を差し上げています。10月も皆さんのすてきな「#酒田みつけ」お待ちしております!

Instagram酒田市公式アカウントはこちら
アカウント名 酒田市 (sakata_city_official)



☎市長公室広報広聴係 ☎26-5706

完成イメージ



MIRAINI

ミライニからの
お知らせ

11月28日(土)から

ミライニの一部が先行オープンします。

酒田駅前の再開発エリア「光の湊」に誕生する交流拠点施設「ミライニ」。
光の湊の複合施設A棟オープンに伴い、ミライニの一部が先行オープンします。

ミライニ先行オープンエリア

1階の観光案内所とエンガワラウンジ(交流空間)を開放します。

- ◆2階は県立酒田光陵高校SKIESが管理を行う時間帯に限り利用できます。詳しくは問い合わせてください。
- ◆3階は開放しません。

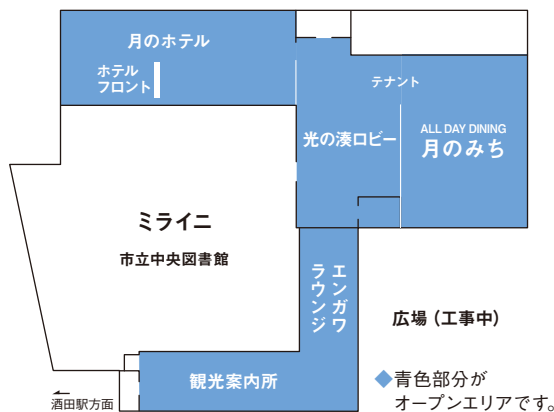

内覧会を開催します

オープン後は見ることができないミライニの裏側やホテル、レストラン、バンケット(宴会場)を見学できます。

日時/11月14日(土)

開始時間
正午
午後0時30分
午後1時
午後1時30分
午後2時
午後2時30分
午後3時

対象/どなたでも

定員/各時間帯20人程度
申し込み/10月5日(月)~20日(火)の平日午前8時30分~午後5時15分に、申込書を中央図書館へ提出するか、メール、電話またはファックスにて。

- ◆申込書は中央図書館にあるほかミライニ公式ホームページからダウンロードできます。
- ◆詳しくは申込書を確認してください。
- ◆1回の申し込みで4人まで申し込みできます。

◆各1時間程度。



ミライニ公式
ホームページ

酒田市図書館ミライニ開設準備室 ☎21-8351、FAX 24-2980

「ほいくえんでにんきのかめ
おきくてかっこいいな」



亀ヶ崎保育園 ほしかわ かなとくん

ちびっこ ギャラリー

No.180

酒田市役所 ☎998-8540 山形県酒田市本町二丁目2番45号
☎0234-22-5111(代表)
FAX.0234-26-3688

八幡総合支所 ☎999-8292 酒田市観音寺字寺ノ下41番地
☎0234-64-3111(代表)
FAX.0234-64-3110

松山総合支所 ☎999-6861 酒田市字山田27番地の4
☎0234-62-2611(代表)
FAX.0234-62-2618

平田総合支所 ☎999-6711 酒田市飛鳥字契約場30番地
☎0234-52-3111(代表)
FAX.0234-52-3116

本紙に関するご意見、
ご要望をお寄せください。

酒田市市長公室
広報広聴係 ☎0234-26-5706(直通)
FAX.0234-26-3688
☐koho@city.sakata.lg.jp

交通事故防止の



早朝や夕方からの外出は、
明るい服装と夜光反射材を
身につけましょう。