

4.1

2022 令和4年
酒田市広報 No.395

私の街
さかた

KOHO
SAKATA

春を探しに
散策しよう

Contents - もくじ -

- | | |
|--|--------------------|
| 2 さかたの風 | 16 情報ボックス／さかた情報ひろば |
| 4 ズームアップ酒田 | 24 各種相談／休日診療所 |
| 6 市政ピックアップ 新型コロナワクチン接種のお知らせ／
ミライニ 中央図書館移転オープンのお知らせ／
お花見に出かけよう 桜まつりを開催します | 25 ボイス オブ アランマーレ |
| | 26 大切な人へ／さかたの旬 |
| | 27 読者の声／月間 酒田みつけ大賞 |



切江 沙也香さん
KIRIE SAYAKA

佐藤 菜々子さん
SATO NANAKO

坂本 里帆さん
SAKAMOTO RHO

西紅 映さん
NISHI KUREHA

九鬼 江実さん
KUKI EMI

昨年から活動している5人の
ANA SHONAI BLUE Ambassador。
観光、教育と多方面で活躍の場を広げています。

新たな挑戦と経験を庄内で

ANA SHONAI BLUE Ambassadorの取り組みは、令和3年4月に地域 顧客、ANAグループの「三方よし」を目指して設立された「ANAあきんど株式会社」の地域創生事業の一環です。5人の皆さんは8千人の客室乗務員の中で自ら手を挙げ、本市に移住しました。その理由は、山形がゆかりの地であること、自然に囲まれた生活への憧れ、地域に根ざした活動への興味など十人十色。平成30年に酒田まつりで花魁道中の花魁役を務めた西さんは、コロナ禍によって生まれた時間を祖母が暮らす酒田のために使いたいと考え、応募したと話します。『こんな田舎に来て、早く帰りたいでしょう』と言われることもあります。私たちはポジティブな気持ちで来ているので全然そのようには思いません。庄内は実際に暮らすと食べ物がとてもおいしいし、客室乗務員では経験できない新



▲今年1月、十坂小学校で出前授業を行った切江さんと九鬼さん。子どもたちに客室乗務員としての仕事を説明した後、自分の住む街の良さを話すことの大切さを伝えました。



▲本市のふるさと納税返礼品取材の一環として、今年3月、西さんと佐藤さんが阿部彌太郎商店（一番町）を訪問し、卓上サイズの小さな量に小菊柄と動物柄の縁を打ち付ける作業を体験しました。

4月7日からは毎週木曜日午後4時30分～5時、
ハーバーラジオ「shonai showtime」が
スタートします！

ANA SHONAI BLUE Ambassadorが
発信する「庄内くらし」はこちらから



▲Twitter



▲Instagram

多様に広がる活動 4月からはラジオ番組も

しい挑戦ばかりなので、毎日楽しいです。」

客室乗務員としての勤務は週2〜3日、他の日はブルーアンバ

サダーとして地域創生の活動を行います。その内容は、庄内の観光PRや地元企業との商品開発、マナー・おもてなし講座、本市で暮らす移住者目線からの情報発信、市内の小中学校での出前授業など。4月からはハーバーラジオで新番組を始めます。「企

画から担当することになったので、皆さんが聞きたくなるような番組を作っていきたいです」と坂本さん。

地域への誇りを持ち 発信することの大切さ

移住から約半年。5人が真っ先にとりこになったのは庄内の食だったと言います。ひと冬を越えた今、新たに感じるようになったのは「困ったときには当り前のように助けてくれる庄内の人のやさしさ」と切江さん。「地域を良くしていきたいとアク

ティブに動いている人が多い」と話すのは九鬼さん。坂本さんは「皆さんから自分の街への誇りや愛着を強く感じる」と話します。「ただその思いやストーリーは、控えめな人が多いのかよくよく聞かないと教えてくれなくて」と話すのは佐藤さん。西さんは、

出前授業で受け持つ子どもからも都会への引け目のようなものを感じると話します。「でも子どもたちは質問すれば自分の住むまちの良さや好きなどところを生き生きと教えてくれます。自分のまちに対する誇りや愛着を持

つことが、どれだけ大切に素晴らしいことかを、私たちは伝えていきたいと思っています。」

庄内の未来に つながるものを

任期は来年3月まで。それまでに農業体験や鳥海山登山、祭事、マリンスポーツ、酒の酒田プロジェクトによる酒造りなどに挑戦し、庄内の未来につながるものを発信していきたいと話すブルーアンバサダー。その明るさと意欲が庄内に新しい風を吹かせています。

3/13 ウクライナに心を寄せて

戦闘が激化するウクライナでの人道支援等救援活動を支援するため、市役所などでウクライナ人道危機救援金の受け付けを開始しました。いただいた救援金は、日本赤十字社へ送金します。また平和への願いを込めて、日和山公園六角灯台をウクライナの国旗カラーにライトアップしました。



また平和への願いを込めて、日和山公園六角灯台をウクライナの国旗カラーにライトアップしました。

3/16 全国での活躍を誓い

中学生野球チーム酒田シャークスが、3月21日(祝)から静岡県で行われる第13回全日本少年春季軟式野球大会への出場を報告に市役所を訪れました。チームを代表し、熊谷周斗さんと阿部航也さんは「大会があることに感謝したい。一試合でも多く勝ちたい」と全国大会へ向けて抱負を語ってくれました。



大会があることに感謝したい。一試合でも多く勝ちたい」と全国大会へ向けて抱負を語ってくれました。



寄せられた善意に感謝します



2/25



■ 山田塗装(株)様より
寄付金

3/11



■ 酒田ライオンズクラブ様より
ランドセルカバー700枚

3/13



■ 76区自治会松友会様より
光ヶ丘公園にクロマツ100本

3/18



■ (株)若松建設様より
寄付金

3/23



■ (公財)日本公衆電話会様より
教育図書(絵本)10冊

3/23



■ 酒田港風力発電事業者協議会様、
加藤総業(株)様、コスモエコパワー(株)様、
ジャパン・リニューアブル・エナジー(株)様より
寄付金

あの日あの時の気になるニュースや
明るい話題を振り返ります。

3/1 古里酒田をITの一大拠点に

情報システム開発などを手掛ける(株)SIGの新事業所が酒田産業会館に開設されました。本市出身の同社石川社長は本市との共同会見で、「古里への事業所開設は感



慨深い。今後デジタル変革や雇用の創出に貢献したい」と述べました。酒田事業所は同社10か所目の事業所となります。

3/11 大きくなって帰ってきてね!

穏やかな陽気の中、西荒瀬小学校の全校児童が日向川で鮭の放流式を行いました。卵から4か月半をかけて校内で飼育し、育った稚魚は約8,000匹。ライフジャケットを



着用した児童一人ひとりは稚魚が入ったバケツを手に、優しいまなざしで「大きくなって帰っておいでよ」と声を掛けながら川に放流しました。

3/16 酒田の魅力を世界へ発信

YouTuber

の玄徳さんとフランス出身のアマンディーヌさん夫妻が酒田北前大使に任命されました。本市の食に加えて、黒森歌舞伎などの伝統芸能にも興味があるという



お二人は、今後さまざまな場所を訪れ、本市の魅力をYouTubeチャンネル「ボンソワールTV」を通して発信していきます。

3/18 歴史ある学び舎からの巣立ち

田沢小学校で、最後の卒業証書授与式が執り行われ、5人の卒業生が巣立ちました。前身の静沢小学校開校から147年に渡り、田沢地区の初等教育を担う場として、また



地域づくりの拠点として歴史を重ねてきた同校は3月に閉校となり、4月からは南平田小学校と統合します。

3/21 ともに支え合い、安心して自分らしく暮らせる社会に

本市出身の和島香太郎氏が監督・脚本を手がけた映画「梅切らぬバカ」の鑑賞会が希望ホールで開催されました。上映前に、和島監督が撮影エピソードを披露。誰もが安心して



自分らしく暮らせる共生社会について考える機会となりました。耳の不自由な方も楽しめるようバリアフリー字幕で、約千人の市民が鑑賞しました。

3/23 6年間の研究が実を結び全国入賞

第62回自然科学観察コンクールで「秋山仁特別賞」を受賞した池田蒼空さん、澤央さんが市役所へ報告に訪れました。研究「よく飛ぶストロー飛行機を作ろう! 調べよう!



の実験風景を披露した2人は「中学校でも素材を改良し研究を続けたい」と意気込みを語ってくれました。

新型コロナウイルスワクチン接種のお知らせ

岡市新型コロナウイルスワクチン予約・相談窓口（以下「コールセンター」） ☎0120-3621350

5歳～11歳の方への新型コロナウイルスワクチン集団接種（日程の追加）

日時／5月1日(日)（2回目は22日(日)）、8日(日)（2回目は29日(日)）の午前9時～午後1時

場所／平田農村環境改善センター
対象／5歳～11歳で新型コロナウイルスの1回目・2回目接種を希望する方

申し込み／4月4日(月)午前9時～インターネット予約（市ホームページもしくは市公式LINE）、コールセンター、市役所1階新型コロナウイルス相談窓口（15番窓口）での予約代行
◆これ以降の日程は、決定し次第順次、本紙、市ホームページなどでお知らせします。
◆5歳～11歳の新型コロナウイルスワクチン接種に関し詳しくは、本紙3月1日号を参照してください。

12歳～17歳への新型コロナウイルスワクチン3回目追加接種

12歳～17歳への新型コロナウイルスワクチン3回目追加接種に関し、18歳以上の年代同様、市内医療機関での個別接種と、平田農村環境改善センターでの集団接種を行います。

開始時期／4月下旬以降（予定）
対象／新型コロナウイルスを2回接種した12歳～17歳で、2回目の接種から6か月が経過した方
接種券／2回目接種から6か月を経過する方に順次発送予定
申し込み／

【個別接種】医療機関ごとに異なります。接種券同封のチラシを参照してください
【集団接種】インターネット予約（市ホームページおよび市公式LINE）、コールセンターへ電話、市役所1階15番窓口での予約代行
◆3回目の追加接種について詳しくは、本紙1月1日号および1月17日号を参照するか、問い合わせください。

3月中旬に新たに12歳に達した方への接種（4月下旬～5月中旬接種分）

期間／4月16日(土)～5月20日(金)

場所／おたきこどもクリニック（東泉町五丁目）、鬼海小児科医院（大町）、こども医院さいとう（松原南）、さとう小児科医院（新井田町）、島貫小児科医院（あきほ町）
対象／3月中旬に新たに12歳に達した方、平成21年4月～平成22年2月生まれで未接種の方

申し込み／4月4日(月)午前9時～コールセンターへ ☎0120-3621350

酒田市公式フェイスブック **Facebook**
酒田の「今」を感じてください



岡市長公室広報広聴係 ☎26-5706

マチを好きになるアプリ **マチイロ**

酒田市広報を手軽に見られるスマートフォン向けのアプリケーションです。

●お問い合わせ／市長公室広報広聴係 ☎26-5706

1 役立つ行政情報を見逃さない!

2 自分に合わせた情報が届く!

3 他の自治体の広報紙も読める!

他にも便利な機能がたくさん! まずは右のQRコードからご確認ください!

※アプリの使用は無料ですが、通信費は各回線ごとのご負担となります。
※広告が表示されますが、酒田市とは何ら関係ありません。

アプリ配信数 全国 No.1



本紙に掲載されている内容は、3月25日現在の情報です。新型コロナウイルス感染症の影響で、催しが一部変更・延期・中止となる場合があります。各催しに参加する際は、マスクの着用など感染予防対策にご協力をお願いします。詳細は各問い合わせ先に確認してください。

●関連イベント

イベント	日時	定員・申し込みなど
おはなし会 (絵本の読み聞かせ)	4/30(土)、5/1(日)、 5/7(土) 午前11時～	当日会場へ
アフタヌーンコンサート	5/1(日)、5/5(祝) 午後1時30分～	当日会場へ
ちょっとお先に 図書館見学ツアー	5/3(祝)、5/4(祝) 午前10時30分～、 午後2時30分～	4/5(火) ～電話 (各回先着20人)
酒田探検 高校生がご案内 ミライニプチツアー	5/7(土)、5/8(日) 午前10時～	当日会場へ (各回先着20人)
よねさんの紙芝居	5/7(土) 午後1時30分～	当日会場へ
英語であそぼう	5/8(日) 午後1時30分～	当日会場へ

ミライニ 中央図書館移転オープンのお知らせ

中央図書館 ☎2412996、市社会教育文化課 ミライニ係 ☎2118351

オープニングセレモニー

開館日／5月5日(祝)午前10時～
(一般入館はセレモニー終了次第)
開館セレモニー／テープカット、
浜田小学校太鼓演奏、酒田光陵高
校吹奏楽部演奏

研修室の利用受け付け開始

研修室名／ミーティングルームチョコ
ウカイ(東側)・ミーティングルー
ムミナト(西側)
定員／1室45人(2室つなげて使
用する場合は最大90人)
時間区分／午前9時～午後1時、

午後1時～5時、午後5時～9時
費用／時間区分ごと1室760円
(営利、興行目的の場合は別料金)
申し込み／4月5日(火)午前9時～
電話で予約し、後日申請書を提出
◆使用日の3か月前から受け付け。
◆ミーティングルームミナトは、
予約がない場合は一般開放を予定。
予約本の先行貸し出し
現在同館所蔵の資料に予約して
いる方で、予約資料が確保できた
方から順に、先行して貸し出しま
す。新規の予約受け付け開始は4
月5日(火)からになります。
貸し出し期間／4月11日(月)～5月
4日(祝)
貸し出し時間／午前11時～午後3時
お知らせ方法／メールまたは電話
貸し出し場所／ミライニ
新規登録者への利用者カード交付
期間／4月30日(土)～5月4日(祝)
受付時間／午前9時～午後7時
受付場所／ミライニ
持ち物／身分証明書
◆すでに利用者カードを持っている
方は引き続き利用できます。
**中央図書館オープンまでの図書
の返却先**
中央図書館オープンまでの間、

●駐車場使用料

午前8時～午後10時	最初の2時間まで無料。 2時間を超える分は30分につ き110円。
午後10時～翌日午前8時	30分につき110円

24時間以内は上限1,000円。
24時間を超えた場合は、24時間毎1,000円に30分につ
き110円を加算。

酒田駅前駐車場オープン

24時間年中無休で利用できる市
営の立体駐車場がオープンします。
ミライニの利用を問わず、利用で
きます。
駐車可能台数／普通自動車262台
供用開始日／4月30日(土)午前8時～

総合文化センターの南側入口付近
に図書の返却ボックスを設置しま
す。未返却の図書を持っている方
は、総合文化センターの返却ボッ
クスに返却してください。
期間／4月1日(金)～5月4日(祝)

お花見に出かけよう 桜まつりを開催します

第42回酒田日和山公園桜まつり

期間／4月8日(金)～17日(日)

場所／日和山公園

駐車場／日和山公園第1～第3駐

車場、酒田港本港東ふ頭駐車場

内容／千石船のライトアップ・ぼ

んぼり点灯(期間中の午後6時30

分～9時)・露店の出店

◆酒田日和山桜まつりとインスタ

グラム「酒田みつけ大賞」とのコ

ラボレーション企画を開催します。

詳しくは本紙27ページまたは市ホーム

ページを参照してください。

◆市交流観光課観光戦略係 ☎2

615759

舞鶴公園桜まつり

期間／4月8日(金)～24日(日)(桜が

散り次第終了)

場所／舞鶴公園、八森自然公園、

八森温泉ゆりんこ付近の桜並木

駐車場／舞鶴公園駐車場

内容／舞鶴公園桜のライトアップ

とぼんぼり点灯(午後6時30分～

9時)

◆ライトアップは桜開花後に行い

ます。

◆八幡総合支所地域振興係 ☎6

413111

◆いずれの公園も園内での火気の

使用は禁止されています。

◆感染症対策として、公園内での

飲酒は控えてください。また人と

の距離を十分取ってお花見をお楽

しみください。

東北エブソン構内桜並木一般公開

期間／4月11日(月)～22日(金)午前10

時～午後3時

場所／東北エブソン(株)(十里塚)

◆火気・飲食禁止、指定エリア外

の立ち入りは禁止です。

◆マスク着用をお願いします。

◆天候や開花状況により公開期間

が変更となる場合があります。

◆同社事業管理グループ ☎31-

3131

令和4年度狂犬病予防集合 注射の中止について

市環境衛生課環境保全係 ☎3
1-0933

毎年4月から5月にかけて、集

合注射を実施していますが、今年

度は新型コロナウイルス感染症の

感染拡大防止のため、中止としま

す。予防注射は、動物病院または

獣医師の往診により受けてくださ

い。なお登録済みの飼い主の方に

は、案内はがきを送付しています。

新たに登録を行う場合は、注射料

のほか登録料が必要です。

持ち物／案内はがき

費用／注射料3千800円以上

(各動物病院で異なります)、登録

料3千円

◆6月末までは、集合注射と同じ

3千300円で、病院外(駐車場

など)での簡易接種も可能です。

◆予防注射の際は、案内はがき内

にある問診票と氏名下の空白に電

話番号を記入した上で、はがきを

提出してください。

◆例年4月は、動物病院が大変混

雑します。5月、6月の接種にご

協力をお願いします。

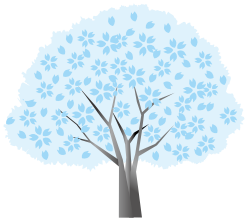

●酒田地区指定動物病院リスト

病院名	電話	住所	診察時間	休日
池田動物病院	26-3413	酒田市亀ヶ崎7-15-3	(予約制) 9:00-11:30、16:00-18:30	木曜・日曜日、祝日の午後
やまもとペットクリニック	22-6231	酒田市末広町7-5	9:00-11:00、16:00-18:00	水曜・日曜日、祝日の午後
こあら動物病院	26-2854	酒田市こあら2-22-22	9:00-12:00	火曜日、祝日
かわむら動物病院	33-6380	酒田市ゆたか1-15-11	9:00-12:00、16:00-19:00	水曜・日曜日、祝日
酒田医療看護動物病院	22-2233	酒田市東泉町6-1-12	(予約制) 10:00-12:30、14:00-19:00	月曜日の外来は休診 日曜日、祝日
かもめ動物クリニック	43-0562	酒田市入船町2-38	(予約制) 9:00-12:00、16:00-19:00	火曜・日曜日、祝日の午後
遠藤どうぶつ病院	43-4140	庄内町余目字滑石10-9	8:30-12:00、15:00-19:00	水曜日、祝日、日曜日の午後
シートン動物病院	28-8770	庄内町余目字月屋敷96-1	9:30-12:00、16:00-18:30	月曜日、祝日、日曜日の午後

本紙に掲載されている内容は、3月25日現在の情報です。新型コロナウイルス感染症の影響で、催しが一部変更・延期・中止となる場合があります。各催しに参加する際は、マスクの着用など感染予防対策にご協力をお願いします。詳細は各問い合わせ先に確認してください。

児童の健全な育成や福祉の増進などのために、各種手当などの制度を利用してください

【障がいのある子どもがいる家庭】市福祉企画課障がい福祉係 ☎26-5733
 33、市福祉企画課発達支援係 ☎26-6258 【ひとり親家庭】市子育て支援課子育て支援係 ☎26-5734

各制度には所得制限や申請に必要な書類などがあります。詳しい内容や申請方法、各手当支給額、負担額などは、事前に各課に問い合わせてください。

障がいのある子どもがいる家庭

●特別児童扶養手当
 支給対象／身体または知的精神に中度以上の障がいのある20歳未満の児童の養育者

●障害児福祉手当
 支給対象／身体または精神に重度の障がいがあり、常時介護を必要とする20歳未満の方

●障がい児補装具費支給事業
 対象／身体障害者手帳の交付を受けている児童の養育者
 種目／補聴器、義手・義足、車いす、座位保持装置など

●障がい児日常生活用具給付事業
 対象／身体障害者手帳の交付を受けている児童の養育者
 種目／頭部保護帽、電気式たん吸引器、ネブライザー（吸入器）など

●小児慢性特定疾患児日常生活用具給付事業
 対象／小児慢性特定疾患治療研究事業受給者証の交付を受けている18歳未満の児童（障がい児補装具費支給事業、障がい児日常生活用具給付事業の対象となっていない児童を除く）の養育者

●軽度・中等度難聴児補聴器購入支援事業
 対象／身体障害者手帳の対象とならない、18歳未満の軽度・中等度の難聴児の養育者
 種目／補聴器耳掛け型（軽度・中等度用）、耳あな型（既製品、オーダーメイド、ポケット型など）

ひとり親家庭

●児童扶養手当
 対象／児童（18歳の年度末まで）
 障がい児は20歳未満）を養育しているひとり親家庭などの方

●ひとり親家庭高等職業訓練促進給付金
 給付金額（月額）／2万円か家賃負担分の少ない額

●ひとり親家庭自立支援教育訓練給付金
 対象／就労に必要な資格取得のための講座などを受講するひとり親家庭の父または母など（子どもを除く）

●ひとり親家庭高等職業訓練促進給付金
 対象／看護師、介護福祉士、調理師、保育士などの資格取得のために専門学校などに1年以上（デジタル分野などの民間資格は6か月以上）修学するひとり親家庭の父または母など（子どもを除く）

●ひとり親家庭生活応援給付金
 対象／高等職業訓練促進給付金の支給を受ける方
 給付金額（月額）／5万円

●ひとり親家庭住まい応援給付金
 対象／高等職業訓練促進給付金の給付を受け、民間アパートに住民登録をしている方
 給付金額（月額）／2万円か家賃負担分の少ない額

●ひとり親家庭高等職業訓練促進給付金
 給付金額（月額）／2万円か家賃負担分の少ない額

災害廃棄物の処理に関する測定結果について

【市環境衛生課管理係】☎31-0933

市では、平成24年12月28日をもって災害廃棄物の受け入れを終了しましたが、酒田地区広域行政組合最終処分場（埋立地）および周辺地域における放射線量などの測定を継続し、安全性を確認しています。測定結果は下表の通りです。この結果は、市ホームページでも公表しています。

1.最終処分場における測定結果

(1)地下水、放流水の放射性物質濃度 単位:ベクレル/リットル

月日	試料名	セシウム134	セシウム137	合計	基準値 ^{※1}
3/2	地下水 上流	不検出	不検出	不検出	(セシウム134濃度÷60) +(セシウム137濃度÷90)≤1
	地下水 下流	不検出	不検出	不検出	
	放流水	不検出	不検出	不検出	

(2)空間放射線量率

単位:マイクロシーベルト/時間

測定地点(高さ1.5m)	2/15	2/22	2/28	3/7	基準値 ^{※1}
敷地境界(4地点)	0.02	0.02	0.01~0.03	0.02~0.04	0.19以下
バックグラウンド ^{※2}	0.04	0.04	0.04	0.04	

2.最終処分場周辺地域における測定結果

空間放射線量率 単位:マイクロシーベルト/時間

測定地点(高さ1.5m)	2/16	3/2	基準値 ^{※1}
大平公会堂	0.03	0.03	0.19以下

※1基準値/「災害廃棄物等の山形県内への受け入れに関する基本的な考え方」に示されている値
 ※2バックグラウンド/自然放射線量を示し、敷地内で災害廃棄物の影響を受けない十分に離れた地点

高齢者福祉サービスについて

区市高齢者支援課 高齢者支援係 ☎26-5780

●ほっとふくし券・在宅紙おむつ券事業

在宅で介護を受けている方に対し、助成券を交付します(①は世帯全員が市民税非課税の方。②③④⑥は本人が市民税非課税の方が対象)。

【①一般券】

対象／要介護認定を受けている方
内容／乗合バス回数券購入、デマンドタクシー使用料、タクシー運賃、定期航路旅客運賃、配食サービス利用者負担、有償ヘルパー利用者負担、リハビリパンツ、介護用防水・消臭シート、介護用使い捨て手袋、おしりふき、からだふきなどの購入、防災ラジオの購入

【②ストレッチャー車専用券】

対象／座位保持が困難な要介護4または5の方

【③訪問理容・美容サービス専用券】
対象／要介護1以上の方

【④寝具洗濯乾燥等サービス専用券】
対象／高齢者世帯で要介護認定を受けている方

【⑤鍼灸マッサージ等利用助成券】
対象／昭和28年4月1日以前に生

まれた方

【⑥在宅紙おむつ券】

対象／要介護1以上の方で介護認定審査資料により常時失禁状態と認められる方

●やさしい生活支援事業

対象／満65歳以上の方(対象品目ごと要件あり)

対象品目／手すり、シルバーカー、つえ

助成金額／購入費用などの2分の1または4分の1で上限あり

◆購入・着工前に申請してください。

●軽度生活援助事業

対象／65歳以上の高齢者のみの世帯の方で、疾病や虚弱などの理由により日常生活に援助が必要な方(介護保険要介護認定者等を除く)
内容／ごみ出し、買い物など軽作業を行う援助員を派遣(利用者負担あり)

障害者手帳をお持ちの方が利用できる各種制度を紹介します

区市福祉企画課障がい福祉係 ☎26-5733、回課発達支援係 ☎26-6258

●障がい児ほっとふくし券の交付

対象／身体障害者手帳、療育手帳、精神障害者保健福祉手帳の交付を受け、申請日時点で20歳未満の方
内容／放課後等デイサービス利用者負担金、配食サービス利用料など
◆新たに自家用車燃料(ガソリン・軽油)の購入サービスが追加されます。

交付金額／年間1万8千円(自家用車燃料は年間5千円が上限)

●障がい者ほっとふくし券の交付

対象／身体障害者手帳1級・2級、療育手帳A、精神障害者保健福祉手帳1級の交付を受けている方
内容／おむつ購入費用、タクシー運賃など(交付時に詳細を配布)

交付金額／年間1万2千円

◆他のほっとふくし券との重複交付はできません。

●人工透析患者通院費助成事業

対象／じん臓機能障害による身体障害者手帳を交付された方で、本人および生計中心者が所得税非課税の方

助成内容／人工透析療法を受けるために交通機関などを利用して

る方に交通費を助成

助成額／距離によって異なる

●重度障がい者紙おむつ支給事業

対象／65歳未満で身体障害者手帳1級・2級、療育手帳のいずれかを所持し、在宅で昼夜を問わず紙おむつを使用し、日常生活において常時介護を必要とする方

内容／世帯の所得税の課税額状況により異なる

●在宅酸素療法者支援事業

対象／呼吸器機能障害で身体障害者手帳(1・2級を除く)を交付された方で、医師の指示で在宅酸素療法を行っている方
内容／同療法に係る酸素濃縮器使用のための電気料金を助成

助成額／月額1千600円

◆詳しくは市ホームページまたは障がい福祉サービスについての冊子「ほほえみの街」を参照してください。

本紙に掲載されている内容は、3月25日現在の情報です。新型コロナウイルス感染症の影響で、催しが一部変更・延期・中止となる場合があります。各催しに参加する際は、マスクの着用など感染予防対策にご協力をお願いします。詳細は各問い合わせ先に確認してください。

酒田市中心のバリアフリー加盟店を募集しています

酒田市中心のバリアフリー加盟店登録

障がいのある方が利用する際に、可能な範囲でお手伝いをする「酒田市中心のバリアフリー加盟店登録制度」を実施しています。障がいのある人の社会参加を応援する優しい店の輪を広げましょう。

◆登録方法／市福祉企画課に登録申請書を提出

◆登録申請書は、市役所1階市福祉企画課にあるほか、市ホームページからダウンロードできます。

◆登録完了した店舗などには、ハンドブックとステッカー、缶バッジを配布します。

◆加盟店一覧は市ホームページに掲載しています。



▲酒田市中心のバリアフリーシンボルマーク



▲市ホームページ(バリアフリー)

必要な配慮は一人一人違います。どのような手伝いが必要か本人に確認しましょう。

●店舗での配慮の一例

- 障がいのある人を見かけたら、困っている様子はないか注意し、積極的に声をかける
- 障がい者用駐車スペースには許可証のない方が駐車しないよう、定期的に放送や見回りなどで注意を促す
- 手話、筆談や読み上げ、拡大文字など、障がいの特性に応じたコミュニケーション手段を用いる
- 配布するチラシなどの問い合わせ先は、電話番号だけでなく、ファックス番号、メールアドレスを明記する
- 知的障がいのある人が理解しやすいよう、案内表示やメニューにふりがなをつけるなどわかりやすい表現を使用する。また説明の際はゆつくり、丁寧に対応する
- 声かけは介助者ではなく、できる限り直接本人に対して行う

救急安心カードを配布します

酒田市中心の救急安心カード

●救急安心カードとは

かかりつけ医や緊急時の連絡先を記入したカードです。収納容器に入れて自宅の冷蔵庫で保管することで、緊急時の対応に役立ちます。対象／①おむね50歳以上のひとり暮らしの方(日中一人になる時間が長いなど実質的に一人暮らしの高齢者を含む) ②高齢者や障がい者のみの世帯 ③18歳未満の子どもと父または母のいずれかで構成されるひとり親世帯

内容／救急安心カード、ステッカー3枚、収納容器

申し込み／所属する自治会または市役所1階福祉企画課地域福祉係へ直接

◆①～③に該当しないもののカードを希望する方は、市ホームページからカードをダウンロードして活用してください。

◆すでにカードを持っていて、カードの記載内容を修正する必要がある方にも配布します。

◆自治会組織がない地区の方は問い合わせてください。

災害時要援護者台帳(避難行動要支援者名簿)への登録

酒田市中心の災害時要援護者台帳

対象となる方で登録を希望する方は、所属する自治会へ直接申し込みください。すでに登録している方は、内容に変更がないか確認してください。

◆対象／在宅の高齢者や障がい者などで災害時の避難に支援が必要な方
申し込み／5月13日(金)(以後は随時申し込み可)

◆所属する自治会で登録を行っていない場合は、市福祉企画課地域福祉係へ相談してください。

◆登録する際は、関係機関への登録内容の提供に同意が必要です。

◆災害の状況などによっては、支援者がすぐに対応できない場合もあることを理解して登録してください。

◆災害時の避難支援には、地域内でお互いに顔の見える関係をつくるのが大切です。



国民健康保険税の税率を3年連続で引き下げました

【制度全般】市国保年金課国保係 ☎2615727、【国保税の賦課】市税務課税係 ☎2615711

本市では、今後の財政見通しを踏まえ、コロナ禍にある加入者の負担を軽減するため、令和4年度の国保税の税率を改正しました。

【改正内容】

医療分・支援分の税率を引き下げ、介護分と合わせた改正後の税率は、全加入者平均で約2・38%の引き下げとなります。

ただし、所得の状況などにより、平均の引き下げ率とは異なる場合があります。

◆国保税の課税についての具体的な内容は、今後本紙などでお知らせします。

●用語解説

国保税は、医療分・支援分・介護分の3つを合算したものです。医療分／国保加入者の医療費の支払いに充てるもの
支援分／75歳以上の方が加入する後期高齢者医療制度の運営を支援するため、全ての医療保険の加入者が負担するもの
介護分／介護保険制度を運営するための費用に充てるもの。全ての医療保険の加入者のうち、介護保

険第2号被保険者（40歳～64歳）が負担するもの

●令和4年度の国保税の税率（年額）

	応益割 (加入者の収入に応じて負担)		應割 (加入者数や世帯で一律に負担)		課税限度額 合計額の上限
	所得割 (令和3年中の所得金額－基礎控除43万円*)×税率	均等割 同一世帯の加入者 1人あたり	平等割 1世帯あたり		
医療分	(旧)6.0% ↓ (新)5.9%	(旧)19,700円 ↓ (新)19,200円	(旧)15,000円 ↓ (新)14,200円		63万円
支援分	(旧)2.6% ↓ (新)2.4%	(旧)8,800円 ↓ (新)8,400円	(旧)6,700円 ↓ (新)6,200円		19万円
介護分 (変更なし)	2.3%	10,600円	5,700円		17万円

※所得金額が2,400万円を超える場合は、金額に応じて基礎控除額が減少し、2,500万円を超える場合は、基礎控除が適用されません。

国民年金保険料の学生納付特例制度

【市国保年金課国民年金係】☎2615728、鶴岡年金事務所 ☎023512315040

学生納付特例制度とは、所得が少ない20歳以上の学生を対象とした国民年金保険料の納付が猶予される制度です。保険料を納められないときはそのままにせず、学生納付特例を申請しましょう。

対象／大学（大学院）、短期大学、高等学校、高等専門学校、専修学校などに在籍中または在籍していた方で、前年の所得が一定額以下の方

期間／令和4年4月分～翌年3月分の国民年金保険料（過去分は、申請時点の2年1か月前の月分までさかのぼって申請することができます）

必要書類／本人確認書類（運転免許証など）、マイナンバーカードまたは基礎年金番号のわかるもの（年金手帳、基礎年金番号通知書など）、在学期間がわかる学生証のコピー（両面ある場合は両面のコピー）または在学証明書（原本）

◆すでに納付している月分は対象も可能

外になります。

◆本市以外に住居登録をしている方は住民登録をしている市区町村窓口かお近くの年金事務所まで申請してください。

◆同一世帯の方が代理で申請する場合は、代理の方の本人確認書類が必要です。

◆納付が猶予された期間は、受給資格期間には算入されませんが、年金額には反映されません。10年以内に猶予期間の保険料を納付することにより、老齢基礎年金の年金額を増やすことができます。

◆年金は、老後に老齢基礎年金を受け取るだけではありません。手続きを行わないまま国民年金保険料を納めずにいると、病気やけがで障がいが残ったときに、障害基礎年金を受け取れなくなる可能性がありますので、早めに申請してください。



マイナポイント予約・申し込み支援窓口を設置します

■ 区市マイナポイント予約・申し込み支援窓口 ☎ 4316897

マイナポイントを受け取るには、マイナンバーカードを使って、スマートフォンやパソコンから申し込みが必要です。操作が分からない方やスマートフォンなどをお持ちでない方は、支援窓口を利用してください。

開設期間 / 4月1日(金)～令和5年2月末

開設時間 / 平日午前8時30分～午後5時15分

場所 / 市役所1階特設窓口および各総合支所市民係

準備するもの / マイナンバーカード、マイナンバーカード申請時に設定したパスワード(数字4桁)、ポイントを受け取る電子マネーやクレジットカードなど

◆健康保険証として利用申し込みを行った方と公金受取口座の登録を行った方のポイント申し込みは6月ごろ開始予定です。



▲市ホームページ

「おうち時間 家族で点検 火の始末」(全国統防火標語) 春の全国火災予防運動4月9日(土)～22日(金)

■ 酒田地区広域行政組合消防本部 予防課 ☎ 317146

●住宅防火命を守る10のポイント【4つの習慣】

- 寝たばこは絶対にしない、させない
- ストーブの周りに燃えやすいものを置かない
- コンロを使うときは火のそばを離れない
- コンセントはほこりを清掃し、不必要なプラグは抜く

【6つの対策】

- 火災発生を防ぐため、コンロなどは安全装置付きの機器を使用する
- 火災の早期発見のため、住宅用火災警報器を定期的に点検し、10年を目安に交換する
- 火災拡大を防ぐため、整理整頓、カーテンなどは防災品を使用する
- 火災の初期消火のため、消火器を設置し、使い方を確認しておく
- お年寄りや体の不自由な人は、避難経路と方法を確保し備える
- 防災訓練へ参加、戸別訪問により、地域ぐるみの防火対策を行う



▲消防本部ホームページ

市ホームページに広告を掲載しませんか

■ 市長公室広報広聴係 ☎ 2615706

本市では市ホームページのトップページに掲載するバナー広告を募集しています。

バナーの規格 / 「サイズ」横180ピクセル×縦60ピクセル「形式」GIFまたはJPEG形式

掲載期間 / 1か月単位

掲載料 / 1枠につき月額1万円 (広告掲載前の一括納付)

申し込み / 申込書に掲載希望バナー広告のデザインを添付して市長公室広報広聴係へ

受付期間 / 随時

◆バナーの画像は各自作成してください (完全データ入稿)。

◆自治体のサイトであるため、掲載できない場合があります。詳しくは問い合わせてください。



お詫びと訂正

本紙3月16日号4頁「自分たちのまちは自分たちで守る 酒田市消防団員募集」の問い合わせ電話番号に誤りがありました。お詫びして訂正します。

■ 市危機管理課地域防災係
【正】 ☎ 4318706

ライン 市公式LINEでは

新型コロナに関する情報や、ワクチン関連の迅速な情報提供を行っています。



災害が起こったら

酒田エフエム放送で



インフォメーションさかた

酒田市からのさまざまな情報をお知らせします。
【月曜～金曜日】午前8時～、正午～
【金曜日】午後5時45分～

本紙に掲載されている内容は、3月25日現在の情報です。新型コロナウイルス感染症の影響で、催しが一部変更・延期・中止となる場合があります。各催しに参加する際は、マスクの着用など感染予防対策にご協力をお願いします。詳細は各問い合わせ先に確認してください。

本市広報に皆さんの「声」
をお寄せください

706
 市長公室広報広聴係 ☎26-15

市民・読者の皆さんから寄せられた「声」を市広報「読者の声」のコーナーで紹介します。

本紙の感想、酒田への思い、身近な出来事、取り上げてほしい話題、紹介してほしい人などを、200字〜300字程度でお寄せください。掲載された方には、本市公認マスコットキャラクター「もしえのん」「あののん」のステッカー（非売品）をプレゼントします。

投稿方法／〒998-8540 酒田市本町二丁目2番45号市長公室広報広聴係へ ☎26-3688 ☒koho@city.sakata.lg.jp

◆文面またはタイトルに「読者の声宛て」と明記してください。

◆「ペンネーム」を記載してください（掲載時に使用します）。

◆スペースの都合で掲載できない場合もあります。



「#酒田みつけ」をつけて
投稿してみませんか

706
 市長公室広報広聴係 ☎26-15

本市ではInstagramで「#酒田みつけ」をつけた投稿の中から、毎月大賞を選定しています。

大賞作品は市公式アカウント、市ホームページなどで紹介します。テーマ／酒田市内での人物、行事、風景、市民生活などの面白い題材応募方法／酒田市内で撮影した作品にハッシュタグ「#酒田みつけ」とつけてInstagramへ投稿応募締切／毎月月末

◆毎月受賞者にはランクラップの際に副賞を贈呈します。

◆入選の発表はInstagram市公式アカウント、本紙および市ホームページに掲載します。

Instagram
 酒田市公式

#酒田みつけ
 をつけて
 投稿しよう!

酒田の風景や食べ物など酒田の魅力を【#酒田みつけ】とつけて、みんなで一緒に発信しましょう。

酒田市のアカウント

RELAY COLUMN

日本海と大地がつくる 水と命の循環

鳥海山・飛島ジオパーク 第88回

リレーコラム

市長公室交流観光課観光戦略係

☎26-5759



ジオガイドに会いにいこう!



▲ジオパークガイドが案内する様子

当ジオパークには、61人の認定ジオガイドが活躍しています。私は2015年に開始されたジオガイド養成講座で「伝え方」と「安全管理」の講義を担当しました。

コロナ禍、インターネットを介して、ウェブ上で行うオンライン旅行が広がりはじめました。家にいながらにして、名所旧跡をガイドが案内してくれます。スマートフォン一つあれば、世界中を旅した気分が味わえます。

でもそんな時代だからこそ、現地に行つて直接体験してみたいという欲求が強くなっていると感じます。湧水に足を浸してみたい。砂浜に寝転んで満点の星空を眺めたい。地元でしか食

べられないものを食べたい。これから検索しても出てこないこと、写真や動画では伝わらないこと、価値が高まっていきます。

ジオガイドは、まさにそれを提供できます。ガイドから伝わってくるジオパーク愛と情熱こそが、大きな魅力です。足元の石ころが輝いて見える。ジオガイドはそんな体験を演出してくれます。

ぜひジオガイドに会いに来てください。



自然体験活動総括指導者
 リードクライム(株)
 取締役
 井東 敬子氏

お知らせ

寄せられた善意に感謝します
(令和4年3月17日現在)

【義援金をお寄せいただいた皆さま(敬称略)】 友愛会酒田

● 次の救援金・義援金を受け付けています

ウクライナ人道危機救援金、平成30年7月豪雨災害義援金、令和2年7月豪雨災害(熊本県)義援金
 閩市福祉企画課地域福祉係 ☎ 2615731

市社会教育文化課文化芸術係事務室を移転します

移転日 / 4月1日(金) ▼ 移転先 / 希望ホール1階事務室 ▼ 主な業務 / 文化芸術の振興に関すること
 ◆ 文化財係は変更ありません。

閩市社会教育文化課文化芸術係 ☎ 2412982

特別児童扶養手当のお知らせ

4月は特別児童扶養手当の支給月です。4月11日(月)に該当する方の口座に振り込みます。

閩市福祉企画課発達支援係 ☎ 2616258

児童扶養手当などの額が変わります

令和4年度からの各手当額は、昨年度の物価変動率と特例水準の段階的な解消により、次の通り変わります。

	3月分まで(月額)	4月分より(月額)
①児童扶養手当	43,160円	43,070円(90円減)
②特別児童扶養手当1級	52,500円	52,400円(100円減)
③特別児童扶養手当2級	34,970円	34,900円(70円減)
④特別障害者手当	27,350円	27,300円(50円減)
⑤障害児福祉手当	14,880円	14,850円(30円減)
⑥福祉手当(経過措置分)	14,880円	14,850円(30円減)

閩市子育て支援課子育て支援係 ☎ 2615734、
 閩市福祉企画課障がい福祉係 ☎ 2616255

8、④、⑥市福祉企画課障がい福祉係 ☎ 2615733

マイナンバーカード休日申請窓口

平日に来ることが出来ない方のために休日窓口を開設します。

日時 / 4月10日(日)午前9時〜正午(状況により、早めに受け付けを終了する場合あり) ▼ 場所 / 市役所1階市民課 ▼ 受け付け業務 / マイナンバーカードの申請・受け取り、電子証明の更新 ▼ 費用 / 初回申請時のみ無料 ▼ 持ち物 / 本人確認書類(運転免許証など)、マイナンバー通知カード、持っている方は住民基本台帳カード

◆ 乳幼児、児童・生徒など顔写真付きの公的な証明書類がない場合は、健康保険証に加え子育て医療証、学生証、医療受給者証などの2点で本人確認を行います。
 ◆ 顔写真は無料で撮影します。
 ◆ カードは約1か月半で郵送します。

閩市民課住民係 ☎ 2615723

食育交流活動の取り組みに補助します

対象 / 市内の農業者個人または民間団体などが行う保育園、認定こども園および小中学校での農業体験や調理実習などの食育に資する新規の活動 ▼ 補助金額 / 事業実施に係る経費の2分の1で1件当た

り上限2万5千円(3件まで) ▼ 申し込み / 4月15日(金)まで市農政課総合農政係へ ☎ 2615792
 ◆ 以降予算の範囲内で随時受け付け。

手づくり公園整備事業

対象 / 地域の公園に植栽や遊具などを自分たちで計画・整備しようとする自治会などの団体 ▼ 支援内容 / 技術指導費、機械などの借り上げ費、材料などの購入費 ▼ 申し込み / 4月20日(水)市役所5階整備課公園緑地係で受け付け開始(予算の範囲内で先着順)

◆ 日頃の点検や簡単な手直しなど、整備後の管理は各団体にご協力をお願いいたします。

◆ 詳しくは市ホームページを参照するか、同係まで問い合わせてください。

閩同係 ☎ 2615745

地元管理道路の側溝整備を助成します

対象 / 市道以外の地元管理道路で、生活環境の向上のために自治会などが行う側溝整備工事費 ▼ 助成金額 / 工事費の3分の2以内かつ予算の範囲内 ▼ 申し込み / 市土木課維持係へ ☎ 2615742

本紙に掲載されている内容は、3月25日現在の情報です。新型コロナウイルス感染症の影響で、催しが一部変更・延期・中止となる場合があります。各催しに参加する際は、マスクの着用など感染予防対策にご協力をお願いします。詳細は各問い合わせ先に確認してください。

ごみステーションの新設・改築に補助します

対象／自治会によるごみステーションの新設または改築（部分修繕は除く）▼補助金額／対象経費の2分の1（上限4万円）▼条件／ごみステーション設置場所の土地所有者の承諾を得ていること（要承諾書）▼申し込み／事前に電話で市環境衛生課管理係へ ☎310933

◆道路、河川、水路、公園などへの新設・改築は原則対象外。

◆申請は同一年度内に1回（ごみステーション1基）まで。

◆予算に達し次第終了します。

公園や緑地を利用される皆さんへ

マナーを守って利用しましょう。

- 他の利用者や近隣に迷惑となる遊びや行為はしない
- 樹木や工作物に登るなどの危険な遊びはしない
- 野球やサッカーなどボールコントロールのできなくなる遊びはしない
- ゴルフの練習はしない
- 公園内での自転車の練習は保護者が見守る
- 遊具や施設を大切に、仲良く安全に使用する
- 子どもの年齢や遊びの難易度に応じて保護者が見守る
- 汚さずゴミは持ち帰る
- 公園内でのペッ

トの散歩はしない

◆園内で破損などを確認した場合は、市整備課公園緑地係 ☎2615745へ連絡してください。

差押財産の公売を行います

公売物件／不動産（土地、建物）▼公売方法／KSI官庁オークションを利用した入札▼参加申込期間／4月19日(火)午後1時～5月10日(火)午後11時▼入札期間／5月17日(火)午後1時～24日(火)午後1時

◆公売下見会は行いません。

◆入札に参加する場合は、市ホームページのインターネット公売ガイドラインなどを確認の上、手続きしてください。

閩市納税課滞納整理室 ☎2616275

風しん抗体検査と

予防接種費用を助成します

【抗体検査】対象／本市に住民登録をしており、①～③のいずれかに該当する方 ①妊娠を希望する27歳～50歳（令和4年4月1日時点）の女性、②①の女性の夫および家族（女性の抗体価が十分な場合は対象外）、③妊婦（抗体価が低いとされた方、または妊婦健診結果判明前の者に限る）の夫および

家族

◆妊娠中および妊娠している可能性のある方、過去に抗体検査を受けた方、風しんに罹患した方、過去に風しん予防接種を2回受けた方は対象外です。

【予防接種】対象／右記対象者のうち、風しん抗体検査で抗体価が低いとされた方▼助成額／全額助成▼持ち物／本人を証明する書類（運転免許証など）、女性の抗体価がわかるもの（②③の方のみ）、母子健康手帳（③の方のみ）▼申し込み／事前に市健康課保健予防係または各総合支所健康福祉係へ◆助成券を発行しますので、接種前に手続きしてください。

◆対象者で協力医療機関以外で接種した方は、市で定める金額の範囲内で助成しますので、風しん抗体価検査結果、接種済証、領収証、印鑑、通帳を持参のうえ手続きしてください。

閩市健康課保健予防係 ☎2415733

高齢者肺炎球菌ワクチン

接種費用を助成します

接種場所／かかりつけ医または予防接種協力医療機関▼対象／本市に住民登録をしており、これまでに1回も肺炎球菌ワクチンを接種

したことがない（実費での接種含む）次のいずれかに該当する方

①令和4年度中に65歳、70歳、75歳、80歳、85歳、90歳、95歳、100歳になる方 ②60歳～65歳未満の方で心臓、腎臓、呼吸器の機能に日常生活が極度に制限される程度の障がいがある方▼実施期間／令和5年3月31日まで（要予約）▼費用／医療機関が定める接種料金（医療機関により異なる）から市が助成する金額4千円を引いた額▼助成回数／1回▼持ち物／①市からの通知はがき（4月上旬に郵送）、保険証②保険証、身体障害者手帳

◆生活保護受給中の方は事前に市福祉企画課または各総合支所健康福祉係へ連絡してください。

閩市健康課保健予防係 ☎2415733

光ヶ丘プールからのお知らせ

【時間変更】4月16日(土)午前10時～午後5時

【休館】4月17日(日)

閩光ヶ丘プール ☎3310170

**自生山菜の放射性物質に
注意してください**

これから自生山菜の発生時期を迎えるにあたり、次のことに注意してください。

●自生山菜は、生育環境の違いにより放射性物質の濃度にばらつきがあるため、出荷前に自主検査を徹底し、安全性を確認してから出荷してください（インターネットなどによる通信販売も含む）
●特に「コシアブラ」は、過去に基準値を超える放射性物質が検出されていますので、自主検査を徹底し、安全性を確認してください。

●市農林水産課林業振興係 ☎ 4318708

林内作業道整備に助成します

対象／市内の地区または3戸以上で組織する林業グループで、本市に住所を有する方が構成員にいる団体▼対象事業／①林内作業道を延長300m以上、幅3m以上で開設する事業 ②林内作業道を延長10m以上で改修する事業 ③林業用施設の災害復旧事業▼助成金額／①作業道開設にかかる経費の2分の1以内の額で上限40万円 ②作業道改修にかかる経費の2分の1以内の額で上限40万円 ③災

害復旧にかかる費用の3分の2以内の額で上限75万円▼申し込み／4月1日（金）市農林水産課林業振興係 ☎ 4318708または各総合支所産業係へ
◆予算額に達した時点で終了します。

**新型コロナウイルス感染症に係る
傷病手当金の適用期間の延長**

適用期間／令和2年1月1日～令和4年6月30日の間で療養のため勤務できない期間（入院が継続する場合は最長1年6か月まで）▼申し込み／傷病手当金支給申請書を市役所1階国保年金課もしくは各総合支所市民係へ

◆できるだけ郵送で申請してください。

◆詳しくは市ホームページを参照してください。

●【国民健康保険】市国保年金課 国保係 ☎ 2615727、【後期高齢者医療】同課高齢者医療係 ☎ 2615729

令和4年度介護保険料のお知らせ

【普通徴収】4月～6月の保険料は、4月中旬～下旬に通知書でお知らせします。7月～令和5年3月の保険料は、7月中旬にお知らせします。

◆納付書で納付する場合、金融機関のほか、郵便局やコンビニエンスストアでも納付できます。

【特別徴収（年金徴収）】4月、6月の保険料は、2月と同額です。

8月、10月、12月、令和5年2月の保険料は、7月中旬にお知らせします。

●市高齢者支援課介護給付係 ☎ 2615363

募集

**元気シニアボランティア事業
参加者**

対象／市内在住の65歳以上の方▼活動内容／施設職員などと一緒に行う軽微かつ補助的な活動（洗濯物の整理作業、除草など）▼特典／活動に応じてスタンプを押印（1スタンプ100ポイント。ポイントに応じて特産品などに交換可能）▼申し込み／平日午前9時～午後4時に、介護保険証、ボランティア保険料（350円）を持参し交流ひろば内ボラポートさかた ☎ 4318165、酒田市社会福祉協議会八幡支部 ☎ 6413765、同協議会松山支部 ☎ 6212843、同協議会平田支部 ☎ 5212260へ直接

●市高齢者支援課地域包括支援係 ☎ 2615755

**「ゆぎ・酒田歴史日めくり
カレンダー作成講座」受講者**

日時／4月14日、5月12日、6月9日、7月14日、8月4日の木曜日午後6時30分～8時（全5回）

▼場所／総合文化センター▼対象／本市、三川町、庄内町、遊佐町在住または本市に勤務先のある18歳以上の方▼定員／先着30人▼講師／大井康嗣氏▼費用／500円（テキスト代別途）▼申し込み／4月5日（火）午前10時～総合文化センター事務室へ ☎ 2412993

**男性応援セミナー「人間力で、
仕事もプライベートも楽になる！」
受講者**

日時／4月21日（木）午後7時～8時30分▼場所／交流ひろば▼対象／男性▼定員／先着16人▼内容／会話に自信が持てる、声の出し方＆話し方▼講師／ビジネスヴォイストレーナー斎藤みつえ氏▼持ち物／筆記用具▼費用／無料▼申し込み／4月4日（月）午前9時～市男女共同参画推進センター・ウィズへ ☎ 2615616、✉ with@city.sakata.lg.jp

本紙に掲載されている内容は、3月25日現在の情報です。新型コロナウイルス感染症の影響で、催しが一部変更・延期・中止となる場合があります。各催しに参加する際は、マスクの着用など感染予防対策にご協力をお願いします。詳細は各問い合わせ先に確認してください。



認知症カフェ参加者

日時／4月21日(木)午前10時～11時
 ▼場所／中町にぎわい健康プラザ
 ▼内容／脳トレ講座、情報交換など
 ▼対象／認知症の方本人、介護者（介護者のみ、車椅子での参加も可）
 ▼費用／無料▼申し込み／市高齢者支援課地域包括支援係へ
 ◆駐車場無料。
 閩市高齢者支援課地域包括支援係へ ☎26-5755

ひらたタウンセンターシアター
 オズ機器操作講習会受講者

日時／4月25日(月)～27日(水)午後7時～9時(3日間) ▼場所／ひらたタウンセンター ▼対象／シアターOZの音響照明機器を今後利用する予定で、全日受講できる方 ▼定員／先着20人(更新の方を含む) ▼費用／無料 ▼申し込み／4月5日(火)～19日(火)に電話で平田総合支所地域振興係へ ☎52-3910

ひらたタウンセンター
 筋力トレーニング器具利用講習会

日時／5月10日(火)午後7時～9時、11日(水)午前9時～11時 ▼場所／ひらたタウンセンター ▼対象／高校生以上 ▼定員／各日先着10人 ▼持ち物／筆記用具、内ズック、タオル2枚、マスク ▼費用／520円 ▼申し込み／5月9日(月)までひらたタウンセンターへ ☎52-3911

酒田マリンジュニア合唱団員

活動日時／5月21日(毎週土曜日)の午前10時～11時30分 ▼場所／総合文化センター ▼対象／市内在住の小中学生 ▼内容／合唱練習、定期演奏会、クリスマスマス会、ユネスコ童謡を歌う会参加など ▼講師／関矢順氏、関矢基博氏ほか ▼費用／【入会金】5千円【年会費】前・後期各6千円(制服代別途) ▼申し込み／5月14日(土)まで入金添えて総合文化センター事務室へ
 閩市社会教育文化課社会教育係 ☎24-2981

平田さしこ教室受講生

日時／5月25日～9月28日の毎月第2・第4水曜日(8月10日を除

く)午後1時30分～3時30分(全8回) ▼場所／ひらたタウンセンター ▼対象／【初級】初心者【中級・上級】初級または中級修了者 ▼定員／各コース先着15人 ▼講師／平田さしこの会 ▼費用／無料(材料代は実費) ▼申し込み／4月5日(火)～25日(月)に電話で平田総合支所地域振興係へ ☎52-3910

◆初級コース申し込みの方は平田さしこの会で準備する用品一式(2千850円)を購入してください。

グリーン・ツーリズムを
 体験してみませんか

酒田市グリーン・ツーリズム推進協議会では、農業体験などを通して自然と触れ合えるさまざまな体験メニューを用意しています。体験に参加して体験シールを集めると、指定の農産物直売所で利用できる「お買い物券(500円)」のプレゼントに応募できます。

◆詳しくは同協議会発行のガイドマップを参照してください。ガイドマップは市役所2階農政課、各総合支所、市内産直施設などにあります。

閩市農政課内同協議会事務局 ☎26-5792

イベント

山をきれいにして
 ウォーキング参加者募集

日時／4月16日(土)午前8時30分～1時間程度(小雨決行、集合8時15分) ▼集合場所／光ヶ丘プール南側芝生広場 ▼対象／どなたでも ▼内容／林内の空き缶、廃ビン、長ズボン、軍手、タオル、カップ、マスクなど ▼申し込み／当日会場へ
 ◆37.5℃以上の発熱症状のある方は参加できません。
 閩市農林水産課林業振興係 ☎3-8708

花の城下町「まつやま」探訪

日時／4月17日(日)午前10時～午後2時 ▼場所／松山歴史公園 ▼内容
 ①松山城大手門2階から桜の鑑賞 ②同公園内での呈茶 ③ボランティアガイドとの城下町歩き(2時間程度) ▼定員／③のみ先着15人 ▼費用／①②無料 ③500円(保険料など) ▼申し込み／①②当日会場へ ③4月15日(金)まで松山総合支所内、松山地域観光物産事業実行委員会へ ☎62-2611

旧阿部家「春の会」

日時／4月29日(祝)午後2時～▼場所／旧阿部家(山元) ▼対象／小学生と保護者▼定員／先着20人▼内容／よもぎだんご作り、ひな流し▼費用／1人100円(材料代)▼申し込み／4月5日(火)～旧阿部家へ ☎541-2776

展示

酒田市美術館

☎311-0095
会期中無休

◆心のかたち 彫刻家峯田義郎展
「4月24日(日)まで」

◆リサとガスパールのおもいで展
「4月29日(祝)～7月10日(日)」(裏表紙参照)

◆「子どものじかん」毎週木曜日は会場内に音楽が流れ、お子さんと会話を楽しみながら鑑賞できます。

◆「リサとガスパールと一緒に写真を撮ろう！」日時／4月29日(祝)、30日(土) ①午前10時～ ②午後1時30分～ ③3時～▼定員／各回15組▼持ち物／カメラ(自撮り棒や三脚の使用不可)▼費用／無料要観覧券または年間券▼申し込み／各回30分前に受け付けで整理券を配布

◆「市民ギャラリー」アトリ絵の会
作品「4月18日(月)～24日(日)」

土門拳記念館

☎311-0028
4月4日(月)～7日(木)
展示替臨時休館

◆傑作選―ポストカード・コレクション―◆ドモン異色作品?◆庭の風景「4月3日(日)まで」

◆特別展 木村伊兵衛 生誕120年記念 木村伊兵衛と土門拳―「瞬間」と「凝視」の好敵手―「4月8日(金)～7月3日(日)」

◆「学芸員によるギャラリートーク」

日時／4月23日(土)午後2時～2時30分▼定員／15人▼費用／無料(要入館料)▼申し込み／同館へ

酒田市立資料館

☎241-6544
無休

◆雛と風流の世界 酒田商人のたしなみ「4月4日(月)まで」

◆第225回企画展 酒田湊の繁栄はここから始まった 河村瑞賢西廻り航路開設350年「4月9日(土)～6月20日(月)」(裏表紙参照)

◆「調査員による展示解説」日時／5月14日(土)午前10時～、午後1時～▼定員／各回10人▼費用／無料(入館料別途)

◆駐車場に限りがあるので申し込み時に問い合わせてください。

◆「瑞賢庫跡地を歩く」日時／5月28日(土)午前10時～11時30分(小雨決行)▼場所／日和山公園▼講師／同館調査員▼定員／20人▼費用／無料

／無料

【共通】申し込み／4月9日(土)同館へ

光丘文庫

中町庁舎5階
☎221-0551
土曜・日曜日・祝日休館

◆所蔵資料展「酒田町人の営み」―染物 小野九兵衛家・菓子 小松又三郎家・印刷 日賢傳兵衛家―
「4月1日(金)～9月22日(木)」

松山文化伝承館

☎621-2632
月曜日(祝日の場合は翌日)休館

◆ママさんとひな祭り「4月3日(日)まで」

◆酒井家庄内入部400年記念 松山藩360年展「4月8日(金)～6月19日(日)」

◆「彫金ワークショップ「金工体験」」

日時／4月29日(祝)、5月1日(日)、3日(祝)、5日(祝)午前9時～午後3時30分▼内容／①折り鶴製作(制作時間約30分)②甲冑製作(制作時間約2時間)▼講師／おりがね工房▼費用／①900円 ②3千円(別途入館料)

ひらたタウンセンター

☎080-55740
616、曹原

◆佐藤光治作品(入れ替え)展「5月31日(火)まで」

本間家旧本邸

☎221-3562

◆本間家のお雛様「4月初旬まで」
◆端午の節句と刀装具「4月初旬」

6月初旬

山王くらぶ

☎221-0146

◆第17回湊町酒田の傘福展「10月31日(月)まで」
◆「常設」人形作家 辻村寿三郎作「さかたの雛あそび」舞妓」

本間美術館

☎241-4311

●美術展覧会場・清遠閣会場

◆子どもたちの成長を祝う本間美術館のひな祭り「4月4日(月)まで」

●美術展会場

◆酒井家入部400年記念 本間家伝来の宝もの第一部 絵画と歴史資料「4月10日(日)～5月31日(火)」
◆「学芸員のギャラリートーク」日時／4月24日(日)午前11時～▼内容／本間家伝来の絵画と歴史資料▼費用／無料(入館料別途)

●清遠閣会場

◆東北・北海道の浮世絵「4月9日(土)～7月6日(水)」

舞娘茶屋相馬樓

☎211-2310
水曜日休館
開館日は同施設ホームページを参照してください。

竹久夢二美術館

◆酒田のお雛様「4月3日(日)まで」
◆「常設」竹久夢二美術館、新田嘉一コレクション、現代雛

本紙に掲載されている内容は、3月25日現在の情報です。新型コロナウイルス感染症の影響で、催しが一部変更・延期・中止となる場合があります。各催しに参加する際は、マスクの着用など感染予防対策にご協力をお願いします。詳細は各問い合わせ先に確認してください。

酒田夢の倶楽部
「華の館」

022-12223

◆湊酒田 加藤家のお雛さま「4月3日(日)まで」

◆酒田の歴史・文化展「4月9日(土)～5月25日(水)」

【常設】栄華を誇った本間家の「亀笠鉦」、人形作家 大滝博士の世界「おしん」人形ギャラリー(入場無料)

あいおい
工藤美術館

00900-2846668
46 金曜～日曜日、祝日開館

◆大小8組の段飾りと古傘福「4月3日(日)まで」◆端午の節句飾り「庄内」と名のつく民芸品さしこ・土人形・さきおり・たんす・藁細工・釣竿「4月10日(日)～6月5日(日)」◆休館日に来館希望の場合は要相談。

相談

ひきこもりに関する相談

場所／市役所1階福祉企画課▼対象／ひきこもりの状態にある本人、家族など▼申し込み／不要◆相談は随時受け付け。電話による相談も受け付けています。

問市福祉企画課地域福祉係 ☎2

615731

無料法律相談

日時／4月26日(火)午後5時～8時
▼場所／市役所2階まちづくり推進課▼対象／本市、三川町、庄内町、遊佐町在住か、本市に勤務先がある方▼定員／先着6人▼内容／法律に関する相談(本人のことに限る)▼相談員／藤井正寿弁護士▼申し込み／4月12日(火)午前8時30分～相談の概要、住所、氏名を同課市民相談室へ ☎2615726

こころの健康相談

日時／4月19日(火)午後1時30分～3時▼場所／市民健康センター▼対象／本市在住で、眠れない・気分がふさぐなどの不安を抱える専門医の治療を受けていない方▼定員／2人▼内容／個別相談▼相談員／精神保健福祉士▼費用／無料▼申し込み／4月14日(木)まで市健康課健康係へ ☎2415733

さかた情報ひろば

— 国県・市民などからのお知らせ —

国有林における松くい虫防除事業

4月上旬～6月中旬、海岸林、万里の松原で松くい虫防除事業を

予定しています。期間中、一時的に通行規制があります。

問東北森林管理局庄内森林管理署 ☎0235122133331

絆益裁を愛する会展示会

日時／4月9日(土)午前10時～午後4時、10日(日)午前10時～正午▼場所／交流ひろば

問同会、阿部 ☎09004040019156、✉pikapika.nihugy916@docomo.ne.jp

酒田うたごえ喫茶

日時／4月9日(土)午後1時30分～3時▼場所／亀ヶ崎コミセン▼定員／15人▼持ち物／うたごえ喫茶ソングブック828▼費用／300円(会場使用料)▼申し込み／高橋へ ☎0701662910038

シニア向け刈屋梨花粉交配講習会

日時／4月12日(火)午後1時30分～2時30分▼場所／酒田市シルバール人材センター(相生町二丁目)▼内容／初心者向け花粉交配について▼定員／先着15人▼費用／無料▼申し込み／同センターへ ☎2133344

眺海の森第1回森林教室

日時／4月29日(祝)午前10時～午後

3時▼場所／眺海の森森林学習展示館(土淵)▼定員／先着30人▼内容／山野草観察の散策、苗木のプレゼント、ミニテーブル・ミニ

チェア作り▼費用／1千円(保険料、材料代、昼食代。アイアイひらた入浴券または森の家そば割引券付き)▼申し込み／同館へ ☎62133233

胎蔵山春祭り登山

日時／5月3日(祝)午前7時～午後3時(雨天決行)▼集合場所／元田沢薬師神社▼対象／小学生以上(小学3年生以下は保護者同伴)▼持ち物／雨具、昼食、飲み物、ロウソク2本、さい銭など▼費用／500円(記念品代)▼申し込み／4月29日(祝)まで胎蔵ロマン会、岩間へ ☎5412766、☎0801557611492

まちかど健康チェック

日時／4月8日(金)午後2時～3時▼場所／浜田コミセン▼対象／どなたでも▼内容／血圧、内臓脂肪、血管年齢の測定▼費用／無料▼申し込み／当日会場へ

問本間病院友の会 ☎2616631

酒田水泳教室からのお知らせ

●春の特別水泳教室

日時／4月24日(日)午前9時～10時
 ▼場所／光ヶ丘プール▼対象／小学生▼定員／15人▼内容／楽しく水慣れ▼費用／無料▼申し込み／4月22日(金)まで同教室 ☎333-0167、または同教室ホームページ内専用申し込みフォームへ
 ●ワンコイン体験&入会キャンペーン



▲酒田水泳教室ホームページ

体験期間／4月12日(火)～23日(土)▼入会申し込み期間／4月12日(火)～28日(木)▼対象／満3歳以上～小学生▼内容／期間内に2回まで体験可(2人以上一緒に申し込むと3回まで)▼特典／「ワンコイン体験」教室指定の水泳帽子を進呈「入会」抽選で景品を進呈▼費用／500円▼申し込み／同教室ホームページ内専用申し込みフォームから
 酒田水泳教室 ☎333-0167

消防設備士試験

日時／5月21日(土)午前中▼場所／庄内Jビル(山居町二丁目)▼種類／甲種・乙種(ともに全類)
 ▼申し込み／電子申請は4月1日

(金)～11日(月)、書面申請は4月4日(月)～14日(木)に(一社)消防試験研究センター山形県支部へ郵送
 ◆申請用紙は消防本部および各消防署にあります。
 ◆詳しくはホームページを参照してください。
 同センター ☎023-631-0761



▲同センターホームページ

ひらたタウンセンター
 すまいるの催し

【楽しい映画鑑賞会(水曜日開催)】期日・内容／4月6日・「三丁目の夕日」、13日・「おとうと」、20日・「楽しみ時代劇」、27日・「復活の日」▼時間／午後1時30分～【すまいる・うたごえ喫茶】日時／4月11日(月)午後1時30分～▼費用／500円(茶菓代)

【楽しいパソコン教室4月生募集】内容／初心者コース・インターネットコース▼費用／3千200円(資料代)▼持ち物／パソコン▼申し込み／阿部 ☎090-4559-5591
 同すまいる ☎080-5574-0616

春を感じる「さえすり」観察会

日時／4月23日(土)午前8時～11時

▼集合場所／大山公園駐車場(鶴岡市)▼対象／県内在住の小中学生以上(中学生以下は保護者同伴)
 ▼内容／野鳥観察▼講師／ネイチャーカメラマン 太田威氏▼費用／100円(保険・資料代)▼持ち物／双眼鏡(貸し出しあり)、飲み物、雨具、筆記用具など▼申し込み／4月1日(金)～19日(火)に鳥海イヌワシみらい館へ ☎64-4681、✉moukin@raplor-c.com

酒井家庄内入部400年記念
 宝生流能楽公演

日時／6月14日(火)午後6時30分開演▼場所／荘銀タクト鶴岡▼チケット料金／【一般】SS席1万2千円、S席1万円、A席8千円、B席5千円、C席3千円【学生】A席4千円、B席2千500円、C席1千500円(当日は500円増し、就学前児童入場不可)
 ▼チケット一般
 発売／4月2日(土)午前10時～庄内能楽館(浜松町)で発売
 ◆詳しくは同館ホームページを参照してください。
 同館 ☎33-45688



▲同館ホームページ

新刊紹介

しりあがり×北斎

ちょっと可笑しなほぼ三十六景 しりあがり寿作品集
 しりあがり 寿 / 著 小学館



しりあがり寿が葛飾北斎の作品を独自に解釈したパロディ作品集。「富嶽三十六景」の<凱風快晴><神奈川沖浪裏>をはじめとする北斎の傑作に大胆なアレンジを加えた、いたずら心あふれる作品を多数収録。英文併記。

カンフー&チキン Kung-fu & Chicken

小嶋 陽太郎 / 作 ポプラ社



名門私立高校に入るために塾に通う竹人は、塾の帰り道、街にのさばる不良チームに襲われ、財布をとられてしまう。そこへ現れた、怪しい気功術を使う変わり者のクラスメイト・クラゲに助けられ…。『静岡新聞』連載を加筆修正。

あぶないときはいやです、だめです、いきません
 子どもの身をまもるための本

清永 奈穂 / 文 石塚 ワカメ / 絵 岩崎書店 児童絵本



「あぶない場所」「あぶないこと? 子どもが自分で自分の身を犯罪から守るために学ぶ安全教育の絵本。逃げたり、さげんだりする練習方法などを紹介した親向け解説付き。 ©TRC

本紙に掲載されている内容は、3月25日現在の情報です。新型コロナウイルス感染症の影響で、催しが一部変更・延期・中止となる場合があります。各催しに参加する際は、マスクの着用など感染予防対策にご協力をお願いします。詳細は各問い合わせ先に確認してください。

親子ふれあいサロンへどうぞ4月の予定

期日	時間・場所	内容	対象・定員	申し込み
4/7(木)	10:00~11:30 工作コーナー	「おおきな〜れ」 身長・体重測定	就学前児童 と保護者	当日会場へ
4/14(木)	10:30~11:00 工作コーナー	「おはなしひろば」 絵本の読み聞かせ	就学前児童 と保護者 先着6組	当日会場へ
4/26(火)・27(水)	10:00~11:00 親子ふれあいサロン1	「プレイランド」 わくわくこいのぼりSP	就学前児童 と保護者	当日会場へ
4/27(水)	9:45~11:00 酒田子育て支援センター	「ぎゅっとサロン」 子育て中のママやパパのおしゃべりを楽しもう!	子育て中 妊娠中の方 8人(組)	ぎゅっとへ

開館時間／午前9時～11時30分、午後1時～3時30分
 ◆混雑しないよう、利用を制限する場合があります。
 ◆土曜・日曜日、祝日は1週間前からの事前予約制となります。
 午前・午後は完全入替制となり、同日の両方の予約はできません。
 交流ひろば内、親子ふれあいサロン ☎26-5613
 子育て世代包括支援センター「ぎゅっと」 ☎26-4199

指先を使って血行促進 手作り
アクセサリー教室参加者募集

日時／4月11日、25日、5月9日、23日、6月6日、20日午後2時～3時30分(以降の開催日については直接問い合わせ) ▼場所／国体記念体育館 ▼対象／どなたでも ▼定員／6人 ▼内容／アクセサリー作り ▼費用／1回1千～2千円(材料費) ▼申し込み／平日午前10時～午後4時に(公財)酒田市体育協会事務局へ(4月1日(金)～)

勤労者無料法律相談

日時／4月22日(金)午後3時～7時
 ▼場所／東北労働金庫酒田支店

相談電話番号／023-665-1000 ▼相談日時／平日午前10時～午後4時 ▼費用／無料

全日本不動産協会空き家相談窓口

(公財)酒田市スポーツ協会へ名称変更となります) ☎31-5539
 ◆教室終了後に別途3000円で30分のヨガレッスンを受けられます。

●県営住宅4月募集

アパート名	所在地	募集戸数	募集区分
川南1号、2号、3号	若宮町二丁目	5	一般用、単身可
こがね1号、3号	こがね町一丁目	3	
東京2号、3号	東泉町四丁目	7	
鳥海1号	富士見町三丁目	5	
北新町	北新町一丁目	1	
川南4号、5号	若宮町二丁目	7	一般用

資格／現に同居または同居しようとする親族がいて公営住宅に適合する方 ▶ 入居時期／令和4年6月上旬 ▶ 申し込み／4月4日(月)～8日(金)の午前10時～午後5時に庄内総合支庁内県営住宅指定管理者西王不動産へ ☎0235-66-3210
 ◆令和4年度随時募集もありますので、問い合わせください。



(千石町一丁目) ▼対象／本市、飽海地域に在住か勤務先がある方 ▼定員／先着8人 ▼相談員／東海林正樹弁護士 ▼申し込み／4月1日(金)～21日(木)に同支店へ ☎22-10321

はんなりたんぽ

松ヶ岡桜まつり

日時／4月15日(金)～17日(日)午前10時～午後4時 ▼場所／松ヶ岡開墾場周辺 ▼内容／手仕事展、オーガニックマルシェほか
 松ヶ岡桜まつり実行委員会 ☎0235-64-1331

鶴岡市

「枝垂れ桜観花会」―春らんまん―
桜と史跡を巡る余目散歩道

日時／4月15日(金)午前10時30分～午後0時30分 ▼場所／余目駅前クラッセ(集合)～余目八幡神社・八幡公園など～ハナブサ醤油(庭園内での観花会)～内藤秀因水彩画記念館～クラッセ(解散) ▼内容／余目ガイドの会の案内を受けながら庄内町の散策 ▼費用／無料

庄内町

申し込み／4月11日(月)までに庄内町観光協会へ ☎0234-4422922

遊佐町

「鳥海山おもしろ自然塾」
春の山野草ハイキングと
打ちたてそば昼食

日時／5月14日(土)午前10時～午後1時(小雨決行) ▼場所／しらい自然館 ▼対象／成人 ▼定員／先着15人 ▼受講料／2千200円(保険料、食など事代含む) ▼服装など／歩きやすい服装(雨天時は雨具、長靴など) ▼申し込み／5月9日(月)まで同館内鳥海山おもしろ自然塾推進協議会事務局へ ☎72-2069

4月の各種相談 ひとりで悩まずに相談してください。

項目	日時	場所／問い合わせ
市民生活相談	月～金曜日／8:30～17:15 (12:00～13:00を除く)	市役所2階、市民相談室 ☎26-5760
消費生活相談	月～金曜日／ 8:30～17:15	市役所2階、市消費生活センター ☎26-5761(消費生活) ☎26-6266(多重債務)
山形財務事務所 借金返済に関する 相談窓口	月～金曜日／ 8:30～17:15 (祝日、年末年始除く)	山形市緑町2-15-3、山形財務事務所 1階理財課[相談専用電話] ☎023-641-5201
人権相談	月・木曜日／ 9:00～16:00 (人権擁護委員駐在日)	山形地方方法務局酒田支局 (上安町一丁目) ☎25-2221
人権相談 (いじめ、差別など人 権に関する相談)	第2・第4火曜日／ 9:30～12:00 ◆祝日(閉庁日)は除く	市役所2階、市民相談室 ☎26-5760
行政相談(国や県な ど行政に関する相談)	第1・第3火曜日／ 13:30～15:00 ◆祝日(閉庁日)は除く	市役所2階、市民相談室 ☎26-5760
DV相談	月～金曜日／ 8:30～17:15	配偶者暴力相談支援センター (庄内総合支庁子ども家庭支援課) ☎0235-66-4759
女性のための相談	月～金曜日／ 8:30～17:15	市役所1階、子育て支援課子ども・家 庭総合支援室 ☎24-0981
	月～金曜日／ 9:00～16:00	交流ひろば1階、市男女共同参画推 進センターウィズ ☎26-5616
男性はっとライン	第1・第2・第3水曜日／ 19:00～21:00	山形県男女共同参画センター チェリア ☎023-646-1181
年金受給相談 (予約による相談)	月曜日／8:30～19:00 火～金曜日／8:30～17:15 第2土曜日／9:30～16:00	街角の年金相談センター酒田 ☎0570-05-4890(予約専用)
交通事故相談	月～金曜日／ 9:00～16:00	山形県交通事故相談所庄内支所(庄 内総合支庁内) 電話相談可。無料弁護士相談もあり ます。☎0235-66-5452
教育相談	月～金曜日／ 9:30～18:00 土曜日／9:30～12:30	総合文化センター2階、教育相談室 ☎0120-783-042 ✉soudan@sakata.ed.jp(予約受付のみ)
青少年相談	月～金曜日／ 9:30～16:30	総合文化センター1階、市青少年指導 センター ☎24-2901
心配ごと相談	5日(火)、19日(火) ／9:00～12:00	地域福祉センター(新橋二丁目1-19) ☎23-5765
あんしん相談 (困りごと相談)	11日(月)／9:30～11:30	ひらたタウンセンター ☎52-2260
	11日(月)／13:30～15:00	八幡タウンセンター ☎64-3765
	20日(水)／13:30～15:00	松山健康福祉センター ☎62-2843
眠れない…は 心のSOS こころの相談窓口	月～金曜日／ 8:30～17:15	市健康課 ☎24-5733 八幡総合支所健康福祉係 ☎64-3113 松山総合支所健康福祉係 ☎62-2611 平田総合支所健康福祉係 ☎52-3911 庄内保健所地域保健福祉課 (庄内総合支庁1階) ☎0235-66-4931
山形いのちの電話	年中無休／ 13:00～22:00	(社福)山形いのちの電話 ☎023-645-4343
家庭教育電話相談 ふれあいはっとライン	月～金曜日／ 8:30～17:15 (相談員対応は 9:00～16:15)	県教育庁生涯教育・学習振興課 ☎023-630-2872 ☎023-630-2874 ✉yshogaku@pref.yamagata.jp
児童虐待かもと思っ たら…すぐに電話を	年中無休	児童相談所全国共通ダイヤル ☎189
	月～金曜日／8:30～17:15	市役所1階、子育て支援課子ども・家 庭総合支援室 ☎24-0981

◆祝日の相談は事前に問い合わせてください。

項目	日時	場所／問い合わせ
生活困窮者 自立支援相談	月～金曜日／ 8:30～17:15 (祝日、年末年始除く)	生活自立支援センターさかた (地域福祉センター内) ☎25-0350 ☎24-6299 ✉jiritsu@sakata-shakyo.or.jp
若者の就職・転職・仕 事の悩み相談	月～金曜日／ 10:00～18:00	山形県若者就職支援センター・庄内 地域若者サポートステーション(中町 庁舎2階) ☎0120-219-766
内職の相談	月～金曜日／ 9:00～16:00	市役所6階、市商工港湾課 ☎26-5757
労働相談 (社会保険労務士駐在日)	原則金曜日／ 13:00～16:30	庄内総合支庁産業経済企画課 ☎0235-66-5491
身体障がい者 更生相談	第2・第4水曜日／ 13:00～15:00	市身体障害者福祉センター ☎26-3715
精神保健福祉相談	21日(木)／ 13:30～15:30 (18日(月)まで要予約)	庄内総合支庁1階相談室 ☎0235-66-4931
女性の健康相談	月～金曜日／ 8:30～17:15 (祝日除く)	庄内保健所子ども家庭支援課相談室 (庄内総合支庁1階) ☎0235-66-5653
ひきこもり相談	26日(火)／ 13:30～15:30(要予約)	庄内保健所地域保健福祉課相談室 (庄内総合支庁1階) ☎0235-66-4931
エイズ・梅毒・性器クラ ミジア感染症、B型肝炎 炎およびC型肝炎個別 相談・血液検査	[相談]月～金曜日／ 8:30～17:15 [検査]毎週火曜日／ 9:20～12:00 (要予約、いずれも祝日除く)	庄内保健所保健企画課健康相談室 (庄内総合支庁2階) ☎0235-66-4920
結婚に関する相談	月～金曜日／9:00～16:00 第1・第3木曜日／14:00 ～21:00(要予約)	交流ひろば1階 市結婚サポートセンター ☎26-5670
外国出身者のための 相談	月～金曜日／9:00～16:00 (外国語の相談は要予約)	交流ひろば2階 市国際交流サロン ☎26-5615

酒田市休日診療所 4月の診療日と診療体制について

当面の間、診療時間を午前中のみに短縮しています。
ご理解とご協力をお願いします。

4月の診療日／
3日(日)、10日(日)、17日(日)、24日(日)、29日(祝)

受付時間／午前8時30分～11時30分

診察時間／午前9時～正午

場所／市民健康センター別館(船場町二丁目1-31)

電話／21-5225 (診療日の受付時間中のみ)

◆発熱症状の有無により時間を分けて診療しています。

①発熱症状のある方(37.5℃以上)

予約制 来院する前に、必ず上記電話番号へ連絡して
ください。予約時に来院時間を案内します。

- ・受付時間／午前8時30分～11時
- ・診療時間／午前10時～11時30分

②発熱症状のない方

①を除く時間帯に診察します。

【共通】

- ・診療所入口において検温を行い、職員が誘導します。
- ・保険証を忘れずに持参してください。
- ・会社や学校に提出する診断書は発行しません。
- ・交通事故、労働災害については診療できません。

平日の問い合わせ／市健康課健康係 ☎24-5733

ルーキー5人の自己紹介をお願いします!



左 石盛 めるも選手 (#12)
右 前田 美紅選手 (#2)

アランマーレの新たなメンバーを石盛めるも選手と前田美紅選手が紹介します。
得意プレーや試合への意気込みについて熱く語ってもらいました。彼女たちの活躍を、応援よろしくお祈りします!

今年度から5人の新人選手がアランマーレに加入します。気になる期待のルーキーに、インタビューしてきました!

Question

- ① ポジション
- ② 身長
- ③ ニックネーム
- ④ 出身地
- ⑤ 得意なプレー
- ⑥ 自分のいいところ
- ⑦ ファンにひとこと

元気になります! がんばります!

小野山 博子 選手 #20



① アウトサイドヒッター ② 175㌢ ③ のん ④ 奈良県大和郡山市 ⑤ ブロック ⑥ 明るい ⑦ 感謝の気持ちをプレーを通じて表現していきたいです

必要とされる選手を目指します

角田 南見 選手 #16



① アウトサイドヒッター ② 171㌢ ③ みなみ ④ 三重県伊勢市 ⑤ ディグ ⑥ 真面目 ⑦ チームに必要なとされる選手になれるようにがんばります

一本一本丁寧にプレーします

佐藤 菜々美 選手 #18



① ミドルブロッカー ② 175㌢ ③ なな ④ 岩手県北上市 ⑤ Aクイック、ブロード攻撃 ⑥ 元気があるところ ⑦ 丁寧なプレーで、チームに貢献できるようがんばります

チームに貢献したい

有蘭 未也美 選手 #19



① リベロ ② 155㌢ ③ あみ ④ 長崎県長崎市 ⑤ 安定したレセプション ⑥ 負けず嫌い、きれい好き ⑦ チームにとってプラスの存在となるように精いっぱいがんばります

全力でプレーします!

有村 涼美 選手 #17



① アウトサイドヒッター ② 171㌢ ③ すずみ ④ 鹿児島県霧島市 ⑤ バックアタック ⑥ つねに全力 ⑦ 精いっぱいがんばります! 応援よろしくお祈りします!

大切な人へ

第39回

助産師・
思春期保健相談士

後藤 敬子 氏

伝えたかった想いをここに

「無力感」を知った小学生

「離れ離れは嫌だからー!」どんなにお願いしても聞いてもらえなかった。泣きながら頼んでいる自分の姿が今でも頭から離れない。親の離婚を止められなかった無力感が大きくなって、小学生から中学生に至るまで、何をするにも「どうせ:」が先立ち、頑張る力が出なかった。

今でも両親のことは大好きで、離婚が間違っていたとは思わない。あの頃の自分はただ一緒にいたかっただけ:。新しい家族もできた。弟妹には明るく育ってほしい。とっでもかわいいの:と笑っている弟妹の写真を見せてくれた。

彼女は、高校生になったのをきっかけに市外の祖父母の家で暮らしている。この頃、祖母の体調が悪く、病気であることを説明された。

「私がいるからでしょう?おばあちゃんは優しいから私のために頑張って命を縮めることになっちゃった。祖父母の穏やかな生活や人生まで狂わせたら本当に申し訳ないよね:」と、うつむいた。涙を拭いているようにも見えた。

「違う違う!こんな話じゃなくて、お願いがあつたんです。」顔を上げた彼女が切り出した。「講話の中で話してくれたように、人を思う心のことや、今の自分が将来にどうつながるかを考えることを、もっとたくさんの人に知ってほしい。自分だけではなく、周囲の人の将来にも影響することを思っ生きて、優しい人を増やしてほしいんです!」

彼女は、小学生の時に感じたあの無力感から性格が変わったと言う。「自分なんかいなければいい」と、嫌な考え方が直らない。いつも一歩踏み出せず悩んでしまう。今、将来のことを考え迷っている彼女の横顔に小学生の時の泣き顔が見えた。

お父さん、お母さん、10年経っても消えない無力感を子ども心に残さないで!彼女の心には今も痛みがよみがえります。

高校生に話している「命の話」の感想を生でぶつけられた日:。



春キャベツで作ると、
緑色が鮮やかに。
玉ネギの薄切りなど
他の野菜を加えても
おいしいですよ。

旬の食材を使った料理を
酒田市食生活改善推進員がご紹介

さかたの旬
vol.96

小さいサイズのホタテは柔らかく食べやすく、リーズナブルで旨味たっぷり。短い時間で簡単に作れ、アレンジもしやすいので、ぜひ家庭で作ってみてくださいね。

キャベツとベビーホタテの炒め物



材料(2~3人分)

キャベツ ……300g
ベビーホタテ ……100g
小麦粉 ……適量
ニンニク ……1かけ
油 ……大さじ1
黒こしょう ……適宜
しょうゆ ……小さじ1
バター ……10g

作り方

- ①キャベツは一口大に切る。
- ②ベビーホタテはウロ(黒い部分)が付いている時は取り除き、薄く小麦粉を両面にふっしておく。
- ③フライパンに油を入れて熱し、中火でキャベツを炒める。
- ④キャベツを端に寄せ、空いたところにバターとニンニクを入れ、②のベビーホタテを加えて両面を焼く。
- ⑤最後にフライパンの端にしょうゆを垂らし、全体を混ぜて黒こしょうをかける。





読者の声

Reader's Voice

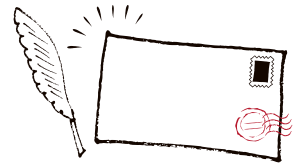

酒田市の子育て支援にありがとう！

この春、6年生の子どもが小学校を卒業し、お世話になった学童保育にも別れを告げます。核家族の我が家は、学童があったおかげでどんなに助けられたことでしょうか。学校から学童までは距離があったため、バスやタクシーで送り届けてもらっていました。学校の先生、運転手さん、学童の先生など、毎日何人もの手をお借りして大きくなりました。

読者の皆さんの「声」を掲載します。本紙の感想、酒田への思い、身近な出来事、取り上げてほしい話題などを、200字～300字程度でお寄せください。掲載された方にはささやかなプレゼントを差し上げます。

投稿方法／〒998-8540 酒田市本町二丁目2番45号、酒田市長公室広報広聴係へ FAX26-3688 ①koho@city.sakata.lg.jp ◆文面またはタイトルに「読者の声宛て」と明記してください。◆掲載スペースの問題などで掲載できない場合もあります。 酒田市長公室広報広聴係 ☎26-5706

感謝しています。今後も一人一人にやさしいきめ細やかな支援を続けていただくことを望みます。
「ありがとう」の気持ち皆さんに伝われば幸いです。
(市内在住 あったかハート♡さん
お子さんのご卒業おめでとうございます。あったかハート♡さんにとっても、思い出の詰まった6年間だったと思います。温かいお手紙ありがとうございました。

月間#酒田みっけ大賞 発表!



ハッシュタグ「#酒田みっけ」を付けて、Instagramで酒田の魅力を発信しませんか。投稿写真の中から、毎月大賞を選定しています。

2月の大賞

sawa_cameraさん



自然が作る水の芸術。市内にこんな神秘的な風景があるのかと担当者一同が驚いた1枚が今月の大賞!



◆今年度、本紙での月間酒田みっけ大賞の発表は、不定期での発表となります。

なお、市公式Instagramでは毎月発表します。引き続き、皆さんが見つけた「酒田みっけ」の投稿お待ちしております。

Instagram酒田市公式アカウントはこちら
アカウント名 酒田市 (sakata_city_official)



酒田市長公室広報広聴係 ☎26-5706

今年も酒田日和山桜まつりとのコラボ 月間酒田みっけ大賞「#酒田の桜」行います

テーマは「酒田市内で撮影した桜」。皆さんの投稿お待ちしております!

選考対象 / 4月1日(金)～30日(土)に市内で撮影した桜をテーマにした作品 ▶ 賞 / 大賞(1点)、特別賞(4点)。入賞者には記念品を贈呈 ▶ 応募方法 / 4月30日(土)までに投稿作品にハッシュタグ「#酒田の桜」、「#酒田みっけ」の両方をつけてInstagramに投稿 ▶ 発表方法 / 市公式Instagramで発表

◆受賞者や写真を使用させていただく方には市公式アカウントからダイレクトメッセージを送ります。

酒田市美術館特別展

リサとガスパールの おもいで展

アン・グットマンとゲオルグ・ハレンスレーベン夫妻によって、1999年にフランスで生まれた絵本『リサとガスパール』。パリに暮らすイヌでもウサギでもない不思議なふたりの日常を描く同シリーズは、2000年に日本で刊行され、瞬く間に人気シリーズとなりました。絵本原画や刊行20周年を記念して特別に描き下ろした作品など約120点を紹介します。

会 期 / 4月29日(祝)～7月10日(日)
会期中無休

開館時間 / 午前9時～午後5時(最終入館は午後4時30分)

観 覧 料 / 一般900円、高校生450円、中学生以下無料

◆ 関連イベントは、本紙20頁を参照してください。

Bons Souvenirs de
Gaspard et Lisa



〈ノートルダム〉

© 2022 Anne Gutman & Georg Hallensleben / Hachette Livre

酒田市美術館 ☎31-0095

酒田市立資料館
第225回企画展

酒田湊の繁栄はここから始まった 河村瑞賢

西廻り航路

開設三五〇年

寛文12年(1672年)、江戸幕府の命を受けた河村瑞賢は、最上川流域の幕府直轄領で取れた年貢米を、酒田から江戸まで早く安全に運ぶため「西廻り航路」を整備しました。この航路は北前船が行き交う物流の大動脈となり、酒田湊に大きな繁栄をもたらしました。航路開設350年を迎えた今年、瑞賢の偉業を振り返ります。

会 期 / 4月9日(土)～6月20日(月)

会期中無休

開館時間 / 午前9時～午後4時30分
入館料 / 一般200円、高校生90円、小中学生50円
(土曜・日曜日は市内小中学生無料)

◆ 5月5日(祝)～5月19日(木)～21日(土)(酒田まつり)は無料。

◆ 関連イベントは、本紙20頁を参照してください。

河村瑞賢像
(日和山公園)

酒田市立資料館 ☎24-6544

「おはなばたけで おにごっこ」



松山保育園 かとう まい ちゃん

ちびっこ ギャラリー

No. 198

- 酒田市役所 ☎998-8540 山形県酒田市本町二丁目2番45号
☎0234-22-5111(代表)
FAX.0234-26-3688
- 八幡総合支所 ☎999-8292 酒田市観音寺字寺ノ下41番地
☎0234-64-3111(代表)
FAX.0234-64-3110
- 松山総合支所 ☎999-6861 酒田市字山田27番地の4
☎0234-62-2611(代表)
FAX.0234-62-2618
- 平田総合支所 ☎999-6711 酒田市飛鳥字契約場30番地
☎0234-52-3111(代表)
FAX.0234-52-3116

本紙に関するご意見、
ご要望をお寄せください。

酒田市市長公室
広報広聴係 ☎0234-26-5706(直通)
FAX.0234-26-3688
☑koho@city.sakata.lg.jp

交通事故防止の 心がけ

バック時の安全確認は念のため何度も行いましょう。誰もいないと思いつむのは危険です。



私の街さかた
No.395

[2022年4月1日発行]
発行 / 酒田市 印刷 / 協同組合未来創造印刷研究会

酒田市の
人口

総人口 / 98,611人
世帯数 / 42,443(48)
☎47,070人(44) ☎51,541人(66)
[令和4年2月28日現在] ()内は対前月増減数。